



INFORME

GESTIÓN DE CALIFICACIÓN DE TRABAJO PESADO

COMISIÓN ERGONÓMICA NACIONAL Y

COMISIÓN DE APELACIONES

AÑO 2015

División de Comisiones Médicas y Ergonómica

Santiago, febrero de 2016

Índice

Resumen Ejecutivo	3
I. Puesta en marcha Proyecto de Modelación Multicriterio para la Calificación de Trabajo Pesado durante el año 2015	5
II. Calificación de Trabajo Pesado.....	6
1. Ejecutoriados.....	6
2. Puestos de Trabajo calificados de 1997 a 2015	10
III. Gestión de la Comisión Ergonómica Nacional	13
1. Ingresos de Solicitudes por Mes.....	13
2. Ingresos de Solicitudes por Región	14
3. Ingresos de Solicitudes Acumuladas al 2015:	15
4. Calificación de Trabajo Pesado.....	17
5. Casos Especiales	19
IV. Gestión de la Comisión de Apelaciones	21
1. Ingresos de Apelaciones en el año 2015 por Mes.....	21
2. Ingresos de Apelaciones en el año 2015 por Región:	22
3. Ingresos de Apelaciones Acumuladas al 2015	23
4. Resoluciones de Trabajo Pesado.....	24
5. Anulados, Pendientes y Rechazos de Resolución	27
V. Registros de Casos Calificados Ejecutoriados durante el 2015.....	29

Resumen Ejecutivo

El presente informe presenta los resultados de la gestión de la Comisión Ergonómica Nacional (CEN) y de la Comisión de Apelaciones (CA) en el proceso de Calificación de Trabajo Pesado durante el año 2015.

En primer término, se expone la finalización del Proyecto de Modelación Multicriterio para la Calificación de Trabajo Pesado y su entrada en funcionamiento como marcha blanca.

Entre los principales resultados de la gestión de la CEN durante el año 2015, se puede indicar que los puestos de trabajo ejecutoriados fueron 1.487, de los que se aprobaron 1.135 solicitudes (76,3%) y fueron rechazados 352 (23,7%), destacándose un notorio aumento en el número de calificaciones con respecto al comportamiento de los años anteriores. Se observa que la Segunda Región vuelve a concentrar el mayor número de calificaciones con el 36,8% del total y luego la Primera Región y la Región Metropolitana, ambas con el 14,1%. Del total de puestos de trabajo aprobados como trabajo pesado, 243 corresponden a un 1% de sobrecotización (21,4%) y 892 a un 2% de sobrecotización (78,6%).

Luego se explicita la gestión de la CEN durante el año 2015, que implicó un total de 1.763 requerimientos de calificación de Trabajo Pesado, destacándose como el año con el mayor número de solicitudes presentadas y superando a lo ocurrido en el año 2014 que ya había presentado la mayor alza histórica, concentrándose la mayor cantidad de requerimientos en la Región Metropolitana con 45,3% y seguida por la Segunda Región con 29,1%. Durante el ejercicio del año en cuestión, la CEN votó 1.386 puestos de trabajo, de los cuales 327 fueron rechazados (23,6%) y 842 fueron aprobados (76,4%).

En lo relacionado con la gestión de la CA, se puede observar que en el año 2015 recibió un total de 165 apelaciones, lo que representa el 11,5% de los casos dictaminados, manteniendo la tendencia observada en los últimos años. De las apelaciones recibidas, se votaron 160 casos, en que se destaca un gran porcentaje de aprobados (94,4%), disminuyendo levemente la

coherencia en su criterio con la CEN y manteniendo un 75% de los casos en la calificación otorgada en primera instancia.

Por último, se adjunta el listado de todos los puestos de trabajo calificados y ejecutoriados en el año 2015.

I. Puesta en marcha Proyecto de Modelación Multicriterio para la Calificación de Trabajo Pesado durante el año 2015

Como se mencionó en el informe correspondiente a la Gestión de la CEN y CA del año 2014, un análisis de los fundamentos técnicos con los cuales se realizaba la calificación de Trabajo Pesado orientó a la necesidad de estandarizar los criterios bajo un modelo macro con una estructura lógica similar a todas las cargas de trabajo. Es por ello que desde agosto de ese año, se puso en ejecución el proyecto para construir un modelo matemático conocido como Modelo Multicriterio de Toma de Decisiones, con el que se pretendía estandarizar este tipo de calificación, con la participación de los miembros integrantes de ambas Comisiones, un representante técnico de esta Superintendencia y con expertos externos de temáticas puntuales.

Es así como durante el año 2015 se continuaron con las sesiones de elaboración de los constructos y análisis de variables que comprenden la calificación, determinando las ponderaciones que implica cada una en las evaluaciones y en el resultado final. Posteriormente, en junio de 2015 se terminó el proyecto con la entrega del informe respectivo y con una plantilla efectuada en hoja de cálculo que sistematizaría y simplificaría el trabajo de calificación.

Dicho proyecto se ha mantenido en marcha blanca durante el segundo semestre del año 2015, debido a la gran cantidad de requerimientos que han ingresado (ver capítulo III. Gestión de la Comisión Ergonómica Nacional), lo que no ha permitido hacer un trabajo de integración paulatina para su implementación

II. Calificación de Trabajo Pesado

1. Ejecutoriados

Durante el año 2015 se ejecutoriaron un total de 1.487 puestos de trabajo que fueron sometidos a calificación como Trabajo Pesado. De estos, 1.135 puestos de trabajo (76,3%) fueron calificados como Trabajo Pesado y 352 (23,7%) fueron rechazados como tal.

A continuación se describe el comportamiento de los mismos, de acuerdo a mes y región:

1.1. Por Mes:

TABLA N° 1
Puestos de Trabajo ejecutoriados por mes el año 2015

Mes	Aprobados			Rechazados	TOTAL
	1%	2%	Subtotal		
Enero	7	99	106	9	115
Febrero	9	110	119	1	120
Marzo	73	102	175	50	225
Abril	2	12	14	20	34
Mayo	13	30	43	36	79
Junio	25	113	138	49	187
Julio	22	85	107	88	195
Agosto	3	30	33	19	52
Septiembre	37	49	86	31	117
Octubre	9	36	45	6	51
Noviembre	11	132	143	9	152
Diciembre	32	94	126	34	160
TOTAL	243	892	1.135	352	1.487

Se puede observar que el comportamiento mensual de las calificaciones fue bastante similar durante el periodo, salvo en los meses de abril, agosto y octubre con un descenso de las mismas. Por otra parte, marzo (15,1%) destaca como el que entrega el mayor número de casos

ejecutoriados, teniendo en cuenta el gran número de casos votados a finales de 2014 y su correspondiente notificación, que se reflejaron en este periodo.

GRÁFICO N° 1
Puestos de Trabajo Ejecutoriados, Aprobados y Rechazados durante el año 2015

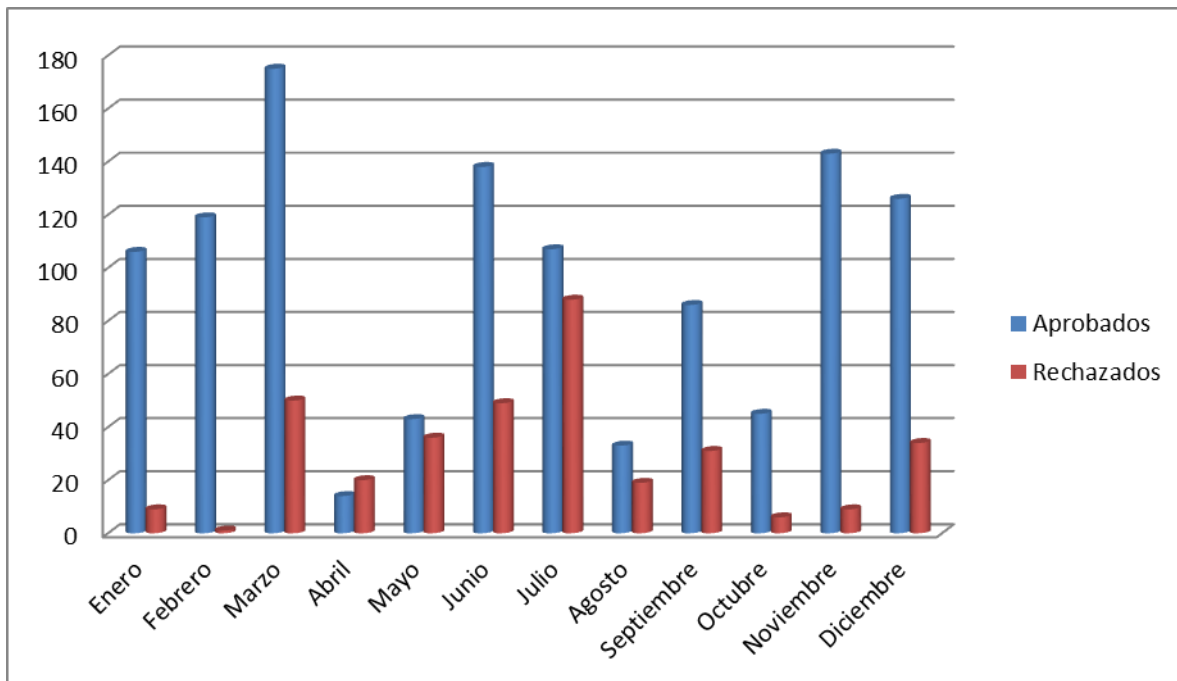

1.2. Por Región:

Del total de casos aprobados, la Segunda Región vuelve a tomar el liderazgo de calificaciones de trabajo pesado que había tenido en años anteriores, representando el 36,8% del total de puestos de trabajo ejecutoriados. Luego de ello, tanto la Primera Región como la Región Metropolitana presentan el mismo número de solicitudes de calificación (ambas representan 14,1% del total). Sin embargo y tal como fue informado el año anterior, estos porcentajes no reflejan necesariamente que esta última región ampare labores que fueron calificadas, por cuanto algunas empresas con sede en Santiago presentan las solicitudes directamente ante la Superintendencia de Pensiones, independiente de que las faenas ocurran en otras regiones (ver Ingresos de Solicitudes por Región), por lo que su porcentaje podría ser menor.

Por otra parte, destaca que nuevamente en las regiones Novena y Décimo Cuarta no se advierten casos calificados durante este año, a lo que se suma la Décimo Primera que el año anterior tenía algunos casos expuestos, las cuales tampoco ingresaron requerimientos de calificación durante el periodo.

Por otra parte, la Primera Región aumentó considerablemente su participación, principalmente dado por puestos de trabajo efectuados en el ámbito sanitario.

TABLA N° 2
Puestos de Trabajo Ejecutoriados por Región el año 2015

Mes	Aprobados			Rechazados	TOTAL
	1%	2%	Subtotal		
XV	8	17	25	18	43
I	4	204	208	2	210
II	97	226	323	224	547
III	88	58	146	43	189
IV	4	34	38	0	38
V	4	123	127	14	141
VI	0	9	9	10	19
VII	6	28	34	0	34
VIII	2	29	31	3	34
IX	0	0	0	0	0
XIV	0	0	0	0	0
X	0	1	1	0	1
XI	0	0	0	0	0
XII	3	12	15	6	21
RM	27	151	178	32	210
TOTAL	243	892	1.135	352	1.487

1.3. Por tipo de Calificación:

Del total de 1.135 puestos aprobados como trabajo pesado, 243 casos fueron calificados con una cotización adicional de 1%, correspondiendo al 21,4%, y 892 puestos de trabajo con 2% de cotización adicional, correspondiendo al 78,6% del total, registrándose una leve baja de la calificación de 2% determinado por la CEN con respecto al año 2014 (85,1%).

GRÁFICO N° 2
Porcentaje de aprobación durante el año 2015

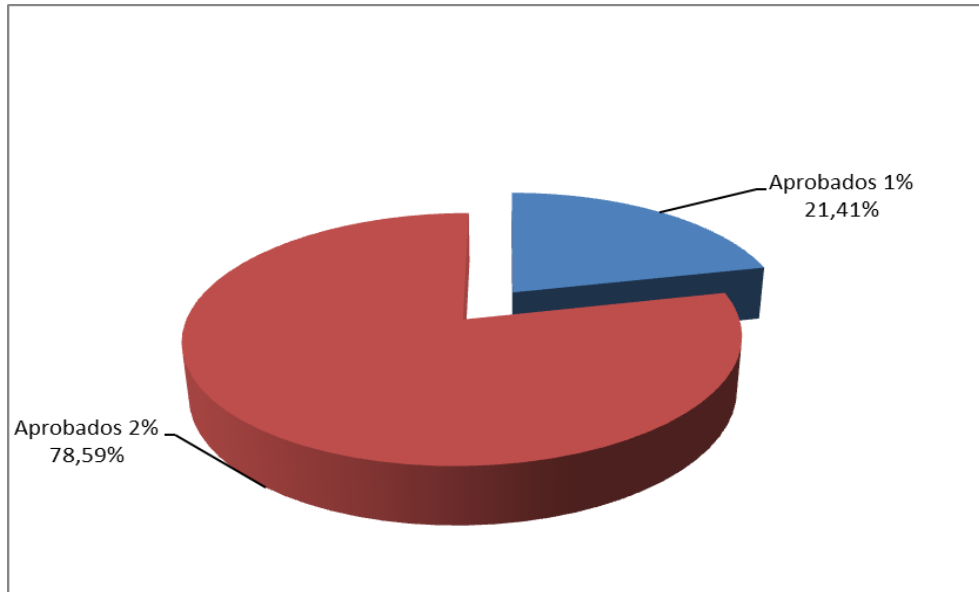

Por su parte, los 352 puestos de trabajo rechazados constituyen un 23,7% sobre el total de puestos calificados, representando un alza moderada con respecto a lo ocurrido en el año 2014 (14,6%).

GRÁFICO N° 3
Puestos de Trabajo Aprobados y Rechazados el año 2015

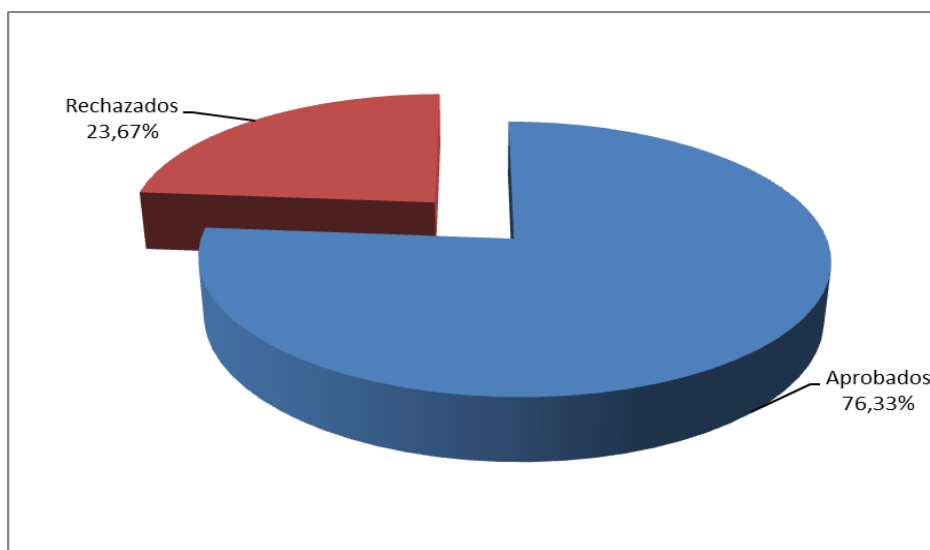

2. Puestos de Trabajo calificados de 1997 a 2015

Con el objetivo de ir teniendo un sistema de información más efectivo, se procedió a contrastar y actualizar la información que se tiene en el Listado de Puestos de Trabajo Calificados como Trabajo Pesado (que se publica en el sitio web www.spensiones.cl) con los datos con las cuales se ha expuesto la gestión histórica de la CEN y la CA desde sus inicios. Es por ello que las siguientes tablas muestran cifras validadas a la fecha.

De esta manera, se puede advertir que la Comisión Ergonómica Nacional (incluyendo a la Comisión de Apelaciones) ha calificado sobre 16.700 puestos de trabajo a nivel nacional desde el año 1997. Así y tal como se expuso en el informe anterior, con motivo de que la Superintendencia de Pensiones asumió el soporte administrativo en el año 2009, se presenta la información sobre la gestión de esa entidad dividida a fin de poder tener una mejor comprensión de la evolución de los datos.

TABLA N° 3
Puestos de Trabajo Calificados Ejecutoriados entre 1997 y 2008

Año	Aprobados	Rechazados	Total	% Aprobación
1997	344	22	366	94
1998	128	2	130	98,5
1999	192	12	204	94,1
2000	595	68	663	89,7
2001	320	63	383	83,6
2002	1.100	470	1.570	70,1
2003	1.241	2.228	3.469	35,8
2004	786	1.412	2.198	35,8
2005	420	167	587	71,6
2006	341	124	465	73,3
2007	566	115	681	83,1
2008	351	50	401	87,5
Total	6.384	4.733	11.117	100
%	57,43	42,57	100	

La CEN tenía registros hasta el año 2008 de más de 11.000 puestos de trabajo calificados, con el mayor número de calificaciones entre 2002 y 2004.

GRÁFICO N° 4
Puestos de Trabajo Aprobados y Rechazados como Trabajo Pesado entre 1997 y 2008

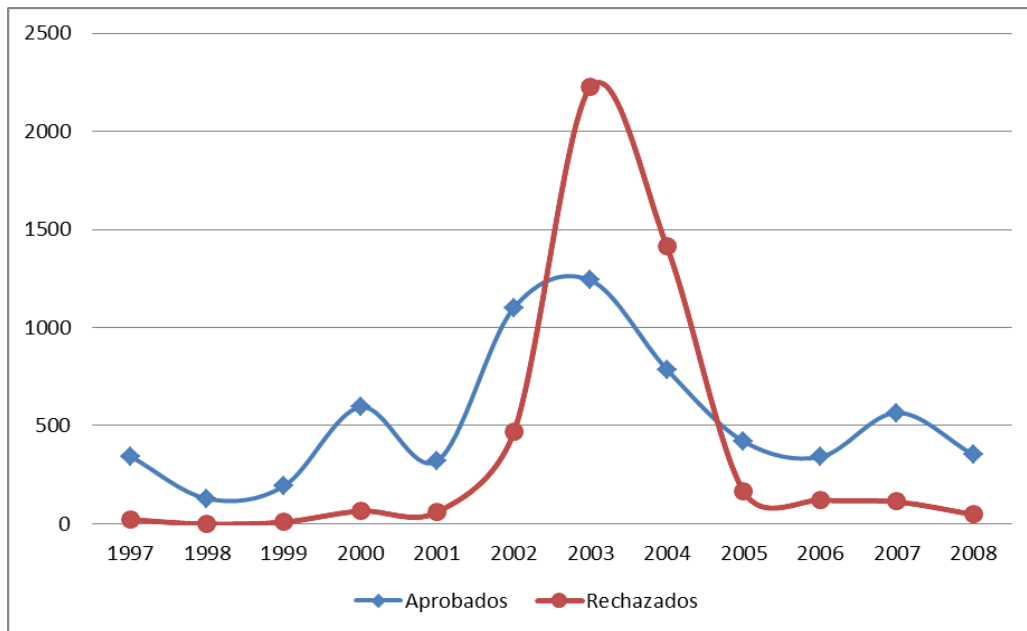

Por otra parte, se puede apreciar que debido a un constante aumento de requerimientos de calificación (ver capítulo III. Gestión de la Comisión Ergonómica Nacional) desde el año 2014, se experimentó un incremento significativo de casos ejecutoriados durante el año 2015, con 1.487 puestos de trabajo calificados, superando en un 84% a lo ocurrido en el periodo anterior.

De esta manera, en el lapso indicado (2009-2015) se han calificado más de 5.600 puestos de trabajo, de los cuales el 86,8% corresponden a casos aprobados, es decir, cercano a los 4.900 puestos de trabajo tienen la condición de Trabajo Pesado, sea con un 1% o con un 2% de sobrecotización. Esto, aun cuando en el último año destacó un aumento relevante de casos rechazados, superando con creces a lo ocurrido históricamente (352 casos que implican casi un 25% de todos los puestos calificados).

TABLA N° 4
Puestos de Trabajo Calificados Ejecutoriados entre 2009 y 2015

Año	Aprobados	Rechazados	Total	% Aprobación
2009	605	50	655	92,4
2010	957	19	976	98,1
2011	531	36	567	93,7
2012	451	61	512	88,1
2013	558	115	673	82,9
2014	691	117	808	85,5
2015	1.135	352	1.487	76,3
Total	4.928	750	5.678	86,8
	86,79	13,21	100	

A continuación, se muestra una gráfica con la evolución de los puestos de trabajo calificados en el tiempo señalado.

GRÁFICO N° 5
Puestos de Trabajo Aprobados y Rechazados como Trabajo Pesado entre 2009 y 2015

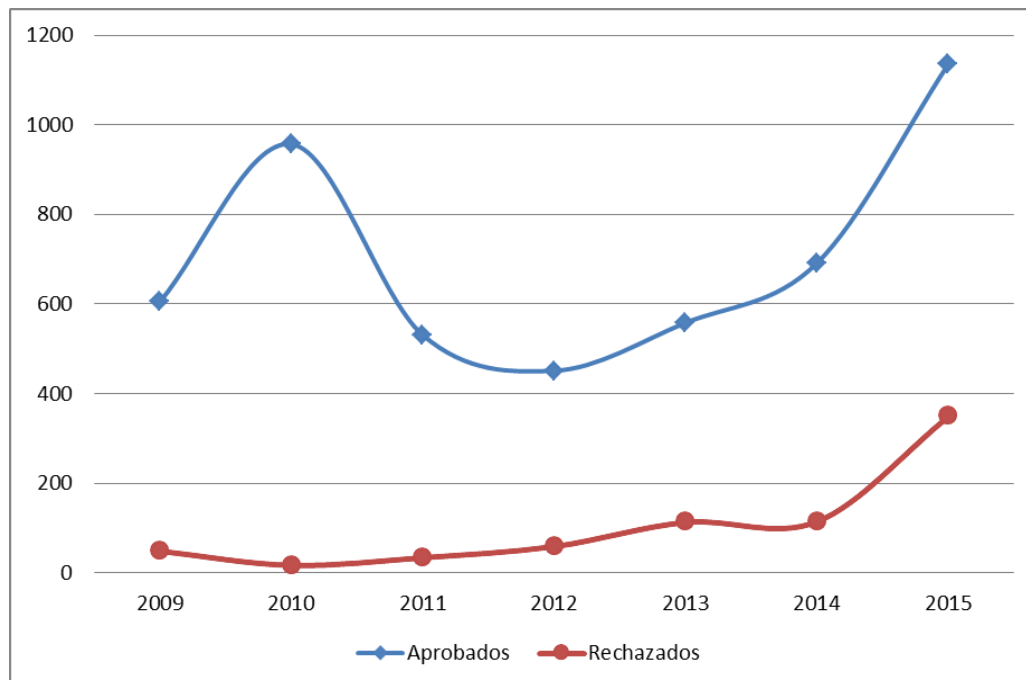

Es dable observar el aumento experimentado en el último periodo, superando al año 2010 que tuvo un comportamiento similar.

III. Gestión de la Comisión Ergonómica Nacional

Durante el año 2015, la Comisión Ergonómica Nacional recibió un total de 1.763 requerimientos de calificación de Trabajo Pesado, que como se verá más adelante, superó al año 2014 y destaca como el que tiene el mayor número de solicitudes presentadas desde que la CEN y la CA entraron en funcionamiento por ejercicio de la Ley N° 19.404.

A continuación se expone el comportamiento de los mismos por mes, por región y acumulado a la fecha.

1. Ingresos de Solicitudes por Mes

TABLA N° 5
Ingreso de solicitudes de calificación de Trabajo Pesado por mes

Mes	Requerimientos	%
Enero	235	13,3
Febrero	202	11,5
Marzo	70	4
Abril	78	4,4
Mayo	55	3,1
Junio	114	6,5
Julio	90	5,1
Agosto	196	11,1
Septiembre	162	9,2
Octubre	196	11,1
Noviembre	118	6,7
Diciembre	247	14
TOTAL	1.763	100

En la tabla anterior, se puede observar que los meses con mayor número de ingreso de requerimientos corresponden a diciembre (14%) y enero (13,3%), y aun cuando se evidencia un ritmo constante durante el segundo semestre, ambos semestres resultan con porcentajes de presentación no tan diferenciados (42,8% contra 57,2%), ya que en el primero el volumen fue mayor en el comienzo, siendo mayo el mes (3,1%) con menos requerimientos ingresados.

2. Ingresos de Solicitudes por Región

TABLA N° 6
Ingreso de solicitudes del año 2015 por Región

Región	Requerimientos	%
XV	30	1,7
I	44	2,5
II	513	29,1
III	48	2,7
IV	41	2,3
V	211	12
VI	12	0,7
VII	12	0,7
VIII	14	0,8
IX	0	0
XIV	0	0
X	2	0,1
XI	0	0
XII	37	2,1
RM	799	45,3
TOTAL	1.763	100

Se puede apreciar que el mayor número de presentaciones para calificación de Trabajo Pesado durante el año 2015 está concentrado en la Región Metropolitana, con casi la mitad de los requerimientos, representa un 45,3% del total. Esto ocurre principalmente, y tal como ya ha sido señalado en otras oportunidades, por cuanto muchos de esos ingresos se efectúan desde las casas matrices de los empleadores y no necesariamente desde las faenas. Luego, sigue la Segunda Región con 29,1% de las solicitudes, asociadas en su mayoría al rubro de la minería. Si se sumasen ambas, entre ellas acumulan casi un 75% del total de presentaciones.

Por otra parte y manteniendo el comportamiento de años anteriores, la Novena, la Décimo Cuarta y Décimo Primera regiones no presentaron requerimientos de calificación.

GRÁFICO N° 6
Ingresos por Región de requerimientos del año 2015 por región

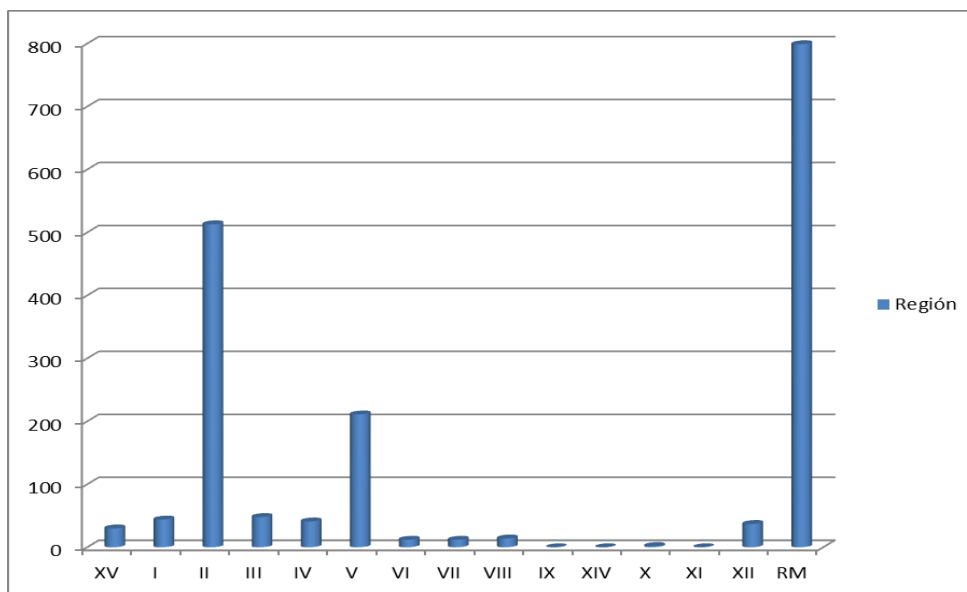

Como se puede apreciar, gráficamente el comportamiento de presentaciones destaca aun más en las regiones mencionadas.

3. Ingresos de Solicitudes Acumuladas al año 2015:

Comparando los datos históricos de la CEN con el periodo desde el año 2009 a la fecha, se puede apreciar que en este último periodo se han recibido más requerimientos de calificación que todos los ingresados en el periodo desde la instalación de la Ley hasta el año 2008. Destaca el año 2015 como el año con más requerimientos presentados, con 1.763 casos.

Por su parte, en el periodo anterior, la CEN actuó de oficio en 366 ocasiones, en las que algunas de ellas implicaron más de una labor; en cambio, en los últimos 7 años, sólo lo hizo en 70 casos que sí se correspondió al mismo número de puestos de trabajo.

TABLA N° 7
Solicitudes de Calificación de Trabajo Pesado entre 1997 y 2008

Años	Vía Requerimiento	Vía Oficio	Total	%
1997	14	0	14	0,3
1998	132	1	133	2,6
1999	57	14	71	1,4
2000	295	11	306	6
2001	435	236	671	13,2
2002	621	6	627	12,3
2003	762	22	784	15,4
2004	519	71	590	11,6
2005	407	5	412	8,1
2006	542	0	542	10,7
2007	411	0	411	8,1
2008	523	0	523	10,3
Total	4.718	366	5.084	100
	92,8	7,2	100	

TABLA N° 8
Solicitudes de Calificación de Trabajo Pesado entre 2009 y 2015

Años	Vía Requerimiento	Vía Oficio	Total	%
2009	1.157	0	1.157	17,5
2010	555	0	555	8,4
2011	409	36	445	6,7
2012	817	18	835	12,6
2013	645	0	645	9,8
2014	1.206	0	1.206	18,3
2015	1.747	16	1.763	26,7
Total	6.536	70	6.606	100
	98,94	1,06	100	

Se puede observar que el año 2015 representa más de 25% de los casos presentados desde 2009, es decir, del total de casos señalados, 1 de cada 4 han sido ingresados sólo en el último periodo. Si a eso se le agrega lo que corresponde al año 2014, se obtiene casi 45% de los requerimientos. Asimismo y desde otro enfoque, el crecimiento del año 2014 respecto al año 2013 fue de 86,9%, es decir, casi lo dobló; y lo comprendido al año 2015, implicó una progresión de 68,4%.

Por lo expuesto y proyectando un comportamiento de requerimientos en franco aumento, se puede advertir la necesidad a corto plazo de un aumento de personal asociado directamente a la gestión técnica y administrativa de estas comisiones con el objeto de dar cumplimiento a lo normado en el tratamiento de los requerimientos. Esto ocurre por cuanto la CEN y la CA fueron concebidas en el número de sus miembros con una estimación inicial de requerimientos de calificación acorde con un cierto ritmo de presentaciones que a la fecha ha sido ampliamente superado.

Este incremento que se observa y se proyecta ocurre principalmente por cuanto diversas empresas de la Gran Minería (pública o privada) han determinado como requisito formal para las empresas contratistas este tipo de calificación de los puestos de sus trabajadores, incluso previo a la entrada en ejecución de las faenas en algunos casos.

4. Calificación de Trabajo Pesado

En la tabla que sigue, se demuestra que el proceder de la CEN fue variable en cuanto al ritmo de votación, el cual se distribuye de manera disímil al tener meses con altas votaciones y otros seguidos con bajas. No obstante, es relevante que de igual forma se efectuó un gran número de calificaciones dando un total de 1.386 puestos de trabajo votados, cifra que supera en un 38,3% a lo dictaminado en el año anterior.

Resulta destacable que en el mes de abril aumentó significativamente la calificación de puestos de trabajo, disminuyendo la latencia tal como se especificará en el siguiente ítem, aunque ello no se mantuvo constante en el mes siguiente, ya que mayo fue el mes con menos dictámenes emitidos (situación similar al año anterior).

TABLA N° 9
Votación de Puestos de Trabajo por mes del año 2015

Mes	Aprobados			Rechazados	TOTAL
	1	2	total		
Enero	33	21	54	26	80
Febrero	25	95	120	57	177
Marzo	32	78	110	53	163
Abril	27	147	174	56	230
Mayo	17	27	44	7	51
Junio	18	42	60	51	111
Julio	13	81	94	15	109
Agosto	12	48	60	25	85
Septiembre	3	55	58	8	66
Octubre	5	102	107	4	111
Noviembre	6	47	53	9	62
Diciembre	10	115	125	16	141
TOTAL	201	858	1.059	327	1.386

En el gráfico a continuación se puede observar con claridad este ritmo irregular durante el año con rendimientos máximos y luego con bajas marcadas en meses siguientes.

GRÁFICO N° 7
Puestos de Trabajo calificados durante del año 2015

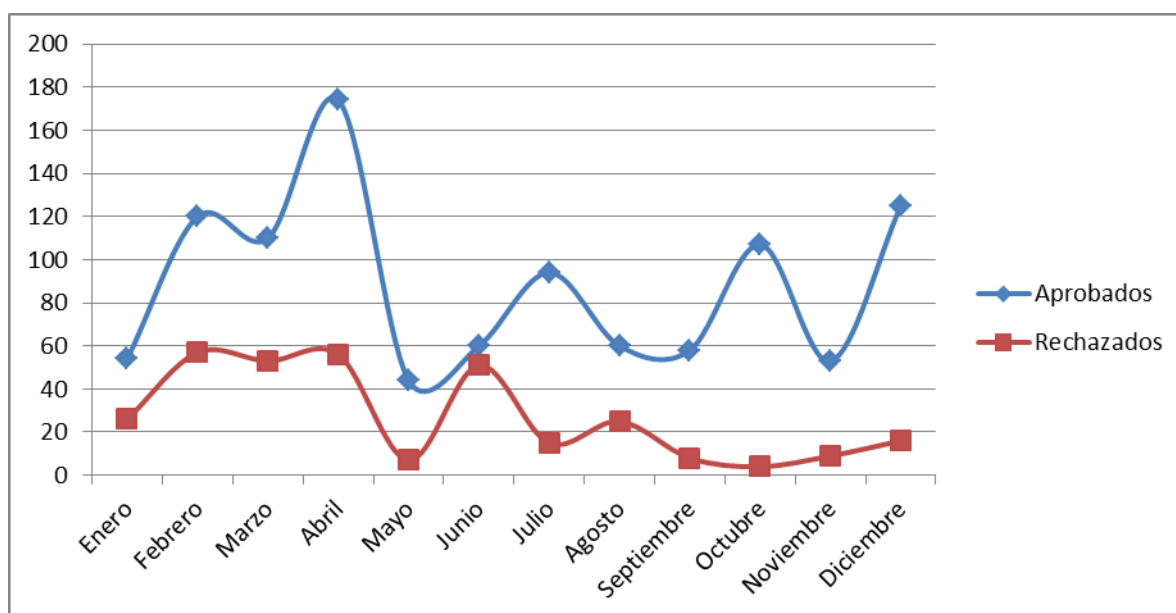

Comparando la productividad de la CEN desde que se lleva un registro de su gestión (2011), se puede observar que, si bien la eficiencia disminuyó durante el año 2015 (llegando a un 78,6%), para su análisis se debe considerar que: a) durante el mismo periodo y como ya se ha mencionado, se ha presentado el mayor número de requerimientos en un año; y por consiguiente, b) el número de casos votados también presentó un importante crecimiento y constituye el mayor del periodo analizado.

TABLA N° 10
Eficiencia de Calificaciones de Trabajo Pesado entre 2011 y 2015

Año	Ingresos	Votados	Eficiencia
2011	445	349	78,4
2012	835	787	94,2
2013	645	574	88,9
2014	1.206	1.002	83,1
2015	1.763	1.386	78,6

5. Casos Especiales

Los casos anulados corresponden a requerimientos que la Comisión determinó anular por Acumulación de Autos (es decir, se repite la cualidad del puesto a evaluar con otra presentación) y/o por no reunir los requisitos formales para su calificación, que en el año 2015 correspondieron a 68 casos, demostrando una leve baja a lo ocurrido en el ejercicio anterior.

TABLA N° 11
Puestos de Trabajo Anulados y Pendientes de calificación por Mes

Mes	Anulados	Pendientes			
		Peritaje	Solic. Antec.	Sin Antec.	Total
Enero	6	3	41	373	417
Febrero	2	3	2	435	440
Marzo	2	2	2	341	345
Abril	2	2	2	187	191
Mayo	33	2	2	158	162
Junio	0	2	3	160	165
Julio	0	1	14	131	146
Agosto	0	2	12	243	257
Septiembre	1	2	42	308	352
Octubre	0	2	42	393	437
Noviembre	22	18	31	425	474
Diciembre	0	17	30	532	579
TOTAL	68				

Por su parte, se puede advertir que resueltos los casos que estaban pendientes de peritaje desde el año 2014 (3 casos), en el presente ejercicio solo se pidieron 2 peritajes hasta noviembre, fecha en que deciden actuar de oficio y solicitan otros 16 puestos de trabajo a peritar.

De los otros casos pendientes, hubo una importante latencia durante el comienzo de año que, tal como fue mencionado en el ítem anterior, logró ser disminuida de manera significativa en abril, originado por una instrucción de esta Superintendencia. Sin embargo, debido al aumento de casos ingresados, dicha latencia fue en aumento progresivo desde agosto, llegando a su punto más alto en diciembre con 579 casos.

IV. Gestión de la Comisión de Apelaciones

Durante el año 2015, la Comisión de Apelaciones recibió un total de 165 reclamos de calificación de Trabajo Pesado.

A continuación se analizará el comportamiento de esta Comisión por mes y por región.

1. Ingresos de Apelaciones en el año 2015 por Mes

TABLA N° 12
Ingreso por mes de Puestos de Trabajo Apelados

Mes	Apelación
Enero	32
Febrero	18
Marzo	0
Abril	10
Mayo	0
Junio	28
Julio	55
Agosto	7
Septiembre	6
Octubre	5
Noviembre	2
Diciembre	2
TOTAL	165

En el gráfico señalado a continuación es posible observar que los meses con mayor número de ingreso de casos a resolver por la Comisión de Apelaciones, en orden descendente, son julio, enero y junio que, en conjunto, representan el 69,7% de tales presentaciones, mientras que en los meses de marzo y mayo no se recibieron reclamos, y en noviembre y diciembre solo fueron 2 por mes.

GRÁFICO N° 8
Ingreso de Apelaciones por mes del año 2015

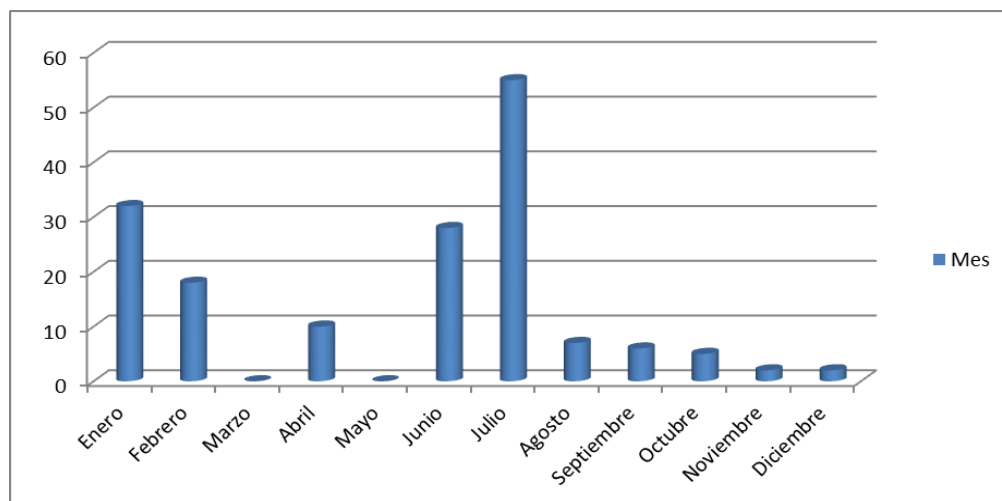

Se destaca el mes de julio como el que más ingresos tuvo durante el año 2015.

2. Ingresos de Apelaciones en el año 2015 por Región:

TABLA N° 13
Apelaciones presentadas por Región el año 2015

Región	Apelación
XV	1
I	0
II	86
III	10
IV	0
V	10
VI	0
VII	0
VIII	10
IX	0
XIV	0
X	1
XI	0
XII	2
RM	45
TOTAL	165

De las apelaciones presentadas el año 2015, analizadas por región, se puede observar que el 52,1% de los reclamos se concentran en la Segunda Región, mientras que la Región Metropolitana le sigue sólo con el 27,3% de todos los casos.

3. Ingresos de Apelaciones Acumuladas al 2015

En el gráfico siguiente se muestran las cifras de apelaciones ingresadas entre los años 1997 y 2008:

GRÁFICO N° 9
Ingresos de Apelaciones entre 1997 y 2008

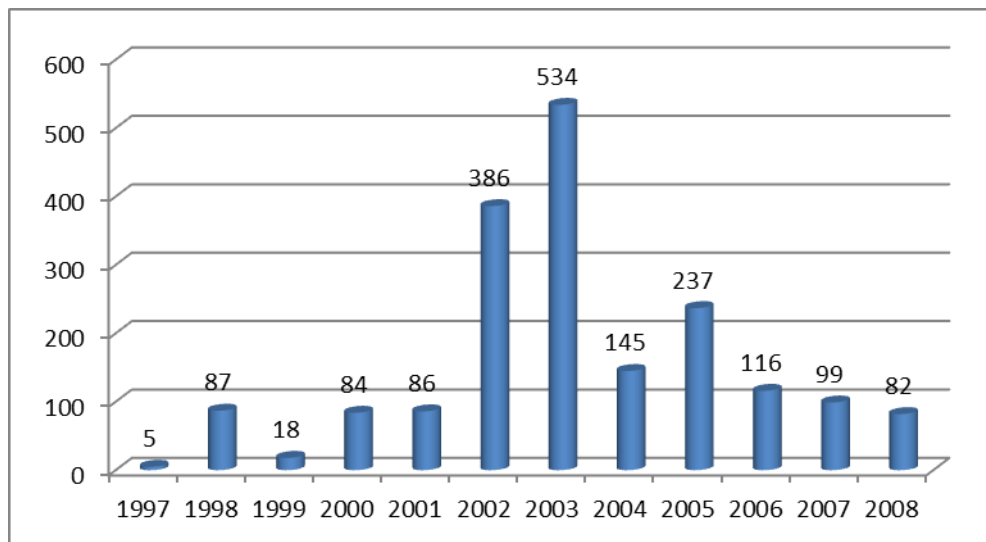

En el año 2015 hubo un leve aumento en el número de reclamos en contra de dictámenes de trabajo pesado, proporcional al aumento de casos votados en el periodo. No obstante, se comprende el mayor número de casos apelados en virtud la mayor producción que efectuó la CEN desde el año 2014 y durante el 2015.

GRÁFICO N° 10
Ingresos de Apelaciones entre 2009 y 2015

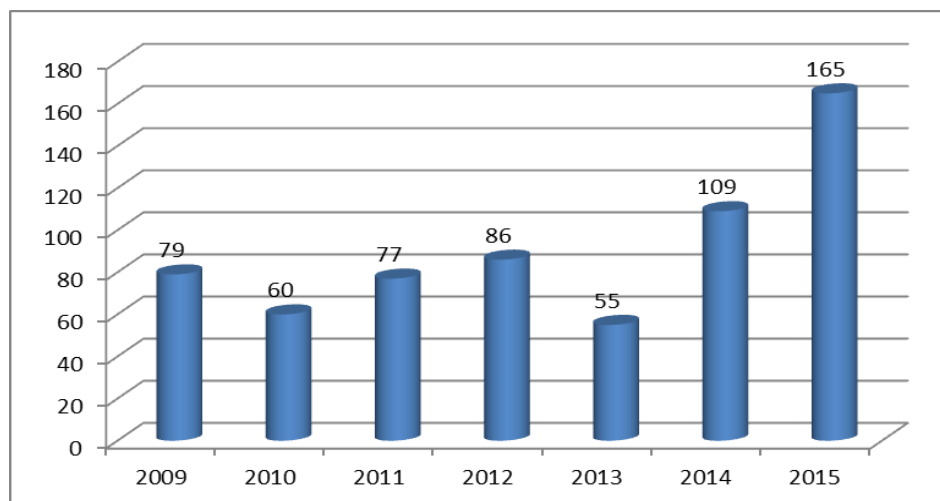

Por otro lado, si se observa la proporción de apelaciones de los últimos 5 años, respecto al número de dictámenes emitidos en los mismos periodos, este se ha mantenido sin mayores variaciones desde el año 2012.

TABLA N° 14
Proporción de Apelaciones de Trabajo Pesado entre 2011 y 2015

Años	Apelaciones	% Apelación
2011	77	22,1
2012	86	10,9
2013	76	13,2
2014	109	10,9
2015	160	11,5

4. Resoluciones por Apelaciones de Trabajo Pesado

Respecto a la eficiencia observada, ésta se encuentra en niveles óptimos (100%), a pesar de que el número de apelaciones aumentó en el año 2015 en un 66,1%, tal como se advierte en la siguiente tabla:

TABLA N° 15
Eficiencia de Resoluciones por Apelaciones de Trabajo Pesado en 2015

Año	Ingresados	Votados	Anulados	% Eficiencia
2011	77	58	16	96,1
2012	86	60	18	90,7
2013	55	54	1	100
2014	109	90	9	90,8
2015	165	160	7	100

En relación a lo específico del año 2015, sobre un total de 165 casos que ingresaron, fueron resueltos 160, de los cuales 9 fueron rechazados (5,6%) y 151 fueron aprobados (94,4%). El total de casos resueltos contempla presentaciones del año en estudio y de requerimientos pendientes del año 2014.

GRÁFICO N° 11
Resultado de Resoluciones de la Comisión de Apelaciones del año 2015

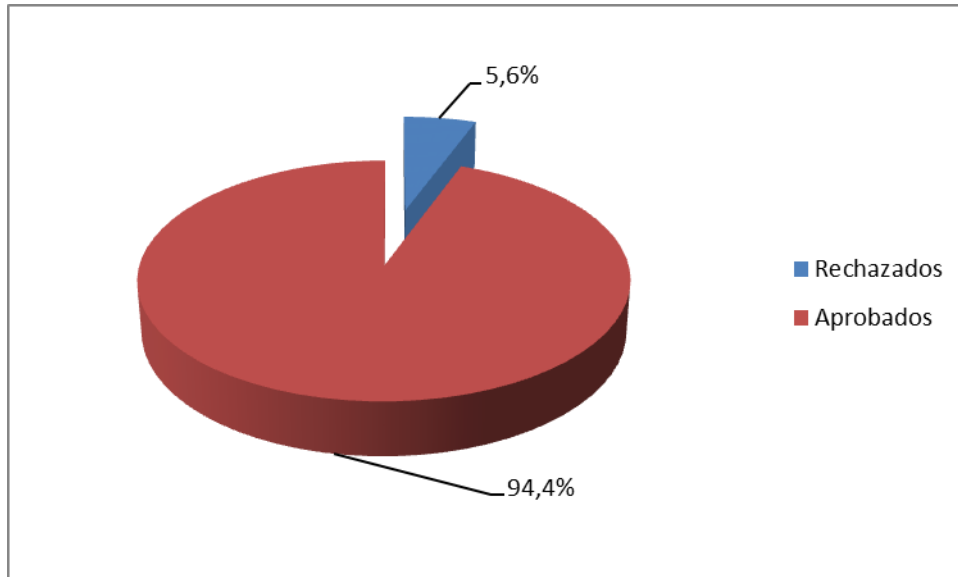

Como las resoluciones de la CA son en gran medida directamente proporcionales al ingreso de reclamos, el comportamiento de éstas se refleja también en el número de casos resueltos por mes, siendo irregular durante el año, observándose ello en la siguiente tabla:

TABLA N° 16
Resoluciones por Apelaciones de Trabajo Pesado en 2015 por Mes

Mes	Total
Enero	33
Febrero	27
Marzo	0
Abril	7
Mayo	3
Junio	21
Julio	22
Agosto	20
Septiembre	8
Octubre	11
Noviembre	5
Diciembre	3
TOTAL	160

Este año hubo una mayor diferencia entre las resoluciones de apelación emanadas de la Comisión de Apelaciones con lo dictaminado por la Comisión Ergonómica Nacional en primera instancia, ya que del total de caso evaluados, este año sólo se mantuvo la votación inicial e un 75% de los casos, y aumentó la calificación en un 17,5% y la rebajó en un 7,5% de los puestos de trabajo votados inicialmente.

GRÁFICO N° 12
Resoluciones de la Comisión de Apelaciones del año 2015

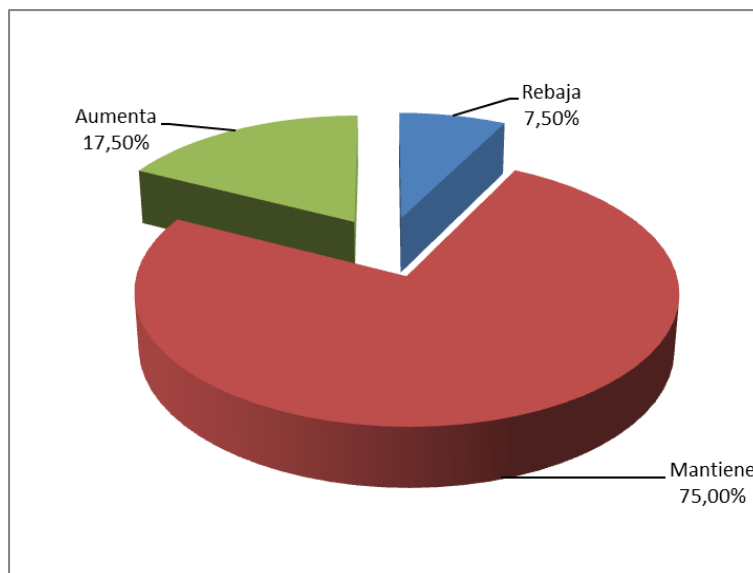

Como lo muestra la siguiente tabla, se evidencia un cambio en el comportamiento de este año de la Comisión de Apelaciones, especialmente en el criterio referido a aumentar el porcentaje de calificación (llegando a 17,5%) y disminuir el mantenimiento (bajando a 75%); de esta forma, se interrumpe la tendencia desde el año 2011.

TABLA N° 17
Relación Dictamen/Resolución de Trabajo Pesado entre 2011 y 2015

Año	Rebaja		Mantiene		Aumenta		TOTAL
	N°	%	N°	%	N°	%	
2011	0	0	55	94,8	3	5,2	58
2012	5	8,3	49	81,7	6	10	60
2013	3	5,6	45	83,3	6	11,1	54
2014	6	6,7	80	88,9	4	4,4	90
2015	12	7,5	120	75	28	17,5	160

5. Apelaciones Anuladas y Pendientes

La Comisión de Apelaciones anuló sólo 7 casos que no cumplían con los requisitos formales para ser acogidos a trámite, siendo el hecho de que, de acuerdo a la Ley, el Sindicato no puede presentar el reclamo como el motivo más importante para anular.

TABLA N° 18
Resoluciones de Trabajo Pesado

Mes	Anulados	Pendientes
Enero	0	9
Febrero	0	0
Marzo	0	0
Abril	0	3
Mayo	0	0
Junio	0	7
Julio	0	40
Agosto	6	21
Septiembre	1	18
Octubre	0	12
Noviembre	0	9
Diciembre	0	8
TOTAL	7	

Por otra parte, en el año 2015 quedaron 8 casos pendientes para resolver durante el año 2016, debido a que estos casos requirieron de antecedentes adicionales para su pronunciamiento que no llegaron al cierre del año analizado.

V. Registros de Casos Calificados Ejecutoriados durante el 2015

A continuación se presentan las empresas que durante el período en estudio han sido calificadas con puestos de trabajos pesados:

ENERO									
Nº	Nº Requerimiento	Puesto de Trabajo	Área de Trabajo	Empleador	RUT	Fecha Ejecutoria	Cotización	Rebaja	
1	SP-158-2013-R-13	AUXILIAR	CENTRAL DE OXIGENO (EQUIPOS MEDICOS E INDUSTRIALES)	HOSPITAL ROBERTO DEL RIO - SERVICIO DE SALUD METROPOLITANO NORTE	61608004-0 61608000-8	03-01-2014	2	2 x 5	
1	SP-299-2014-R-02	PREVENCIONISTA DE RIESGOS	FAENA CHUQUICAMATA/EDIFICIO CORPORATIVO/HOSPITAL DEL COBRE	BITELCO DIEBOLD CHILE LTDA.	76068220-9	03-01-2015	0	No Procede	
2	SP-300-2014-R-02	TECNICO AYUDANTE	FAENA CHUQUICAMATA	BITELCO DIEBOLD CHILE LTDA.	76068220-9	03-01-2015	0	No Procede	
3	SP-301-2014-R-02	SUPERVISOR	FAENA CHUQUICAMATA/EDIFICIO CORPORATIVO/HOSPITAL DEL COBRE	BITELCO DIEBOLD CHILE LTDA.	76068220-9	03-01-2015	0	No Procede	
4	SP-302-2014-R-02	CREDENCIALIZADORA	OFICINA CONTROL PASES CALAMA	BITELCO DIEBOLD CHILE LTDA.	76068220-9	03-01-2015	0	No Procede	
5	SP-303-2014-R-02	ADMINSITRADORA DE DOCUMENTACION	FAENA CHUQUICAMATA-CALAMA	BITELCO DIEBOLD CHILE LTDA.	76068220-9	03-01-2015	0	No Procede	
6	SP-304-2014-R-02	TECNICO SENIOR	FAENA CHUQUICAMATA	BITELCO DIEBOLD CHILE LTDA.	76068220-9	03-01-2015	0	No Procede	
7	004-2014-R-03	MANTENEDOR	GERENCIA PLANTAS - SUPERINTENDENCIA MANTENIMIENTO PLANTAS	CODELCO CHILE - DIVISION EL SALVADOR	61704000-K	17-01-2015	0	No Procede	
8	003-2014-R-07	AUXILIAR (RADIO OPERADOR DE COMITE COMUNAL DE EMERGENCIA)	OFICINA COMUNAL DE EMERGENCIA	ILUSTRE MUNICIPALIDAD DE CURICO	69100100-8	17-01-2015	2%	2 x 5	
9	SP-196-2014-R-13	OPERARIO CUADRILLA BACHEO ASFALTICO	CAMINOS RURALES E INTERURBANOS, OCASIONALMENTE EN CAMINOS URBANOS A LO LARGO DE TODO CHILE	MINISTERIO DE OBRAS PUBLICAS - DIRECCION NACIONAL DE VIALIDAD	61202000-0	17-01-2015	1%	1 x 5	
10	SP-201-2014-R-13	OPERARIO DE CUADRILLA TRIPULANTE DE BARCAZA	EN RIOS DE LAS REGIONES DEL MAULE, ARAUCANIA, LOS RIOS, LOS LAGOS Y AYSEN	MINISTERIO DE OBRAS PUBLICAS - DIRECCION NACIONAL DE VIALIDAD	61202000-0	17-01-2015	1%	1 x 5	
11	011-2014-R-08	OFICIAL DE CUBIERTA	A BORDO DE LA NAVE	PESQUERA BAHIA CORONEL S.A.	96657460-7	17-01-2015	2%	2 x 5	
12	012-2014-R-08	OFICIAL DE CUBIERTA	A BORDO DE LA NAVE	SERVICIOS PESQUEROS DE PERSONAL S.A.	99520790-7	17-01-2015	2%	2 x 5	
13	048-2014-R-05	MECANICO ESTRUCTURAS	SUBGERENCIA DE PRODUCCION, DEPARTAMENTO DE ESTRUCTURAS DE ASMAR VALPARAISO	ASTILLEROS Y MAESTRANZAS DE LA ARMADA (ASMAR)	61106000-9	20-01-2015	1%	1 x 5	

14	045-2014-R-01	ADMINISTRADOR DE CONTRATOS	VP DE FINANZAS Y VENTAS (7X7)	COMPAÑIA MINERA DOÑA INES DE COLLAHUASI	89468900-5	29-01-2015	2%	2 x 5
15	046-2014-R-01	ADMINISTRADOR DE CONTRATOS	VP DE FINANZAS Y VENTAS (5x2)	COMPAÑIA MINERA DOÑA INES DE COLLAHUASI	89468900-5	29-01-2015	0	No Procede
16	047-2014-R-01	ANALISTA DE PROCESOS	NO SE REGISTRA	COMPAÑIA MINERA DOÑA INES DE COLLAHUASI	89468900-5	29-01-2015	2%	2 x 5
17	048-2014-R-01	ANALISTA GESTION CONTRATISTAS	RELACIONES LABORALES	COMPAÑIA MINERA DOÑA INES DE COLLAHUASI	89468900-5	29-01-2015	2%	2 x 5
18	049-2014-R-01	ANALISTA PERSONAL	RECURSOS HUMANOS	COMPAÑIA MINERA DOÑA INES DE COLLAHUASI	89468900-5	29-01-2015	2%	2 x 5
19	050-2014-R-01	ANALISTA QA/QC Y RIESGOS	VP FINANZAS Y VENTAS	COMPAÑIA MINERA DOÑA INES DE COLLAHUASI	89468900-5	29-01-2015	2%	2 x 5
20	051-2014-R-01	ANALISTA RECLUTAMIENTO Y SELECCIÓN	VP RR.HH	COMPAÑIA MINERA DOÑA INES DE COLLAHUASI	89468900-5	29-01-2015	2%	2 x 5
21	052-2014-R-01	ANALISTA SERVICIOS AL PERSONAL	SERVICIOS AL PERSONAL	COMPAÑIA MINERA DOÑA INES DE COLLAHUASI	89468900-5	29-01-2015	2%	2 x 5
22	053-2014-R-01	ASESOR AMBIENTAL	MEDIO AMBIENTE (4X3)	COMPAÑIA MINERA DOÑA INES DE COLLAHUASI	89468900-5	29-01-2015	2%	2 x 5
23	054-2014-R-01	ASESOR AMBIENTAL	MEDIO AMBIENTE (5X2)	COMPAÑIA MINERA DOÑA INES DE COLLAHUASI	89468900-5	29-01-2015	0	No Procede
24	055-2014-R-01	ASESOR COMPETENCIAS Y ENTRENAMIENTO	DESARROLLO DE PERSONAS Y ORGANIZACIÓN	COMPAÑIA MINERA DOÑA INES DE COLLAHUASI	89468900-5	29-01-2015	2%	2 x 5
25	056-2014-R-01	ASESOR GESTION CONTRATISTAS	RELACIONES LABORALES Y COMUNICACIONES INTERNAS	COMPAÑIA MINERA DOÑA INES DE COLLAHUASI	89468900-5	29-01-2015	2%	2 x 5
26	058-2014-R-01	ASESOR NEGOCIO	GERENCIA TI SN	COMPAÑIA MINERA DOÑA INES DE COLLAHUASI	89468900-5	29-01-2015	2%	2 x 5
27	059-2014-R-01	ASESOR PLANIFICACION Y EFECTOS ORGANIZACIONALES	DESARROLLO DE PERSONAS Y ORGANIZACIÓN	COMPAÑIA MINERA DOÑA INES DE COLLAHUASI	89468900-5	29-01-2015	2%	2 x 5
28	060-2014-R-01	ASESOR RR.HH	VP DE RECURSOS HUMANOS	COMPAÑIA MINERA DOÑA INES DE COLLAHUASI	89468900-5	29-01-2015	2%	2 x 5
29	062-2014-R-01	ASESOR SENIOR NEGOCIO	GERENCIA SISTEMAS DE NEGOCIO	COMPAÑIA MINERA DOÑA INES DE COLLAHUASI	89468900-5	29-01-2015	2%	2 x 5
30	063-2014-R-01	ASESOR SENIOR SEGURIDAD	SEGURIDAD Y SALUD OCUPACIONAL	COMPAÑIA MINERA DOÑA INES DE COLLAHUASI	89468900-5	29-01-2015	2%	2 x 5
31	064-2014-R-01	ASESOR SENIOR SERVICIOS AL PERSONAL	SERVICIOS A LAS PERSONAS	COMPAÑIA MINERA DOÑA INES DE COLLAHUASI	89468900-5	29-01-2015	2%	2 x 5
32	065-2014-R-01	ASESOR SERVICIOS AL PERSONAL	SERVICIOS A LAS PERSONAS	COMPAÑIA MINERA DOÑA INES DE COLLAHUASI	89468900-5	29-01-2015	2%	2 x 5

33	066-2014-R-01	ASESOR SISTEMAS RR.HH	GERENCIA DE RELACIONES LABORALES Y COMUNICACIONES INTERNAS	COMPAÑIA MINERA DOÑA INES DE COLLAHUASI	89468900-5	29-01-2015	2%	2 x 5
34	067-2014-R-01	ASISTENTE ADMINISTRATIVO	VP DE ADMINISTRACION Y SERVICIOS	COMPAÑIA MINERA DOÑA INES DE COLLAHUASI	89468900-5	29-01-2015	2%	2 x 5
35	068-2014-R-01	COORDINADOR DE CONTRATOS	GERENCIA TECNICA PROYECTOS	COMPAÑIA MINERA DOÑA INES DE COLLAHUASI	89468900-5	29-01-2015	2%	2 x 5
36	069-2014-R-01	COORDINADOR SALUD OCUPACIONAL	GERENCIA SEGURIDAD Y SALUD OCUPACIONAL	COMPAÑIA MINERA DOÑA INES DE COLLAHUASI	89468900-5	29-01-2015	2%	2 x 5
37	070-2014-R-01	ESPECIALIDAD CIVIL (7X7)	NO SE REGISTRA	COMPAÑIA MINERA DOÑA INES DE COLLAHUASI	89468900-5	29-01-2015	2%	2 x 5
38	071-2014-R-01	ESPECIALIDAD CIVIL (4X3)	NO SE REGISTRA	COMPAÑIA MINERA DOÑA INES DE COLLAHUASI	89468900-5	29-01-2015	2%	2 x 5
39	072-2014-R-01	ESPECIALISTA ELECTRICO INSTRUMENTISTA	NO SE REGISTRA	COMPAÑIA MINERA DOÑA INES DE COLLAHUASI	89468900-5	29-01-2015	2%	2 x 5
40	073-2014-R-01	ESPECIALISTA MECANICO	NO SE REGISTRA	COMPAÑIA MINERA DOÑA INES DE COLLAHUASI	89468900-5	29-01-2015	2%	2 x 5
41	074-2014-R-01	ESPECIALISTA MEJORES PRACTICAS	NO SE REGISTRA	COMPAÑIA MINERA DOÑA INES DE COLLAHUASI	89468900-5	29-01-2015	2%	2 x 5
42	075-2014-R-01	ESPECIALISTA PIPING	NO SE REGISTRA	COMPAÑIA MINERA DOÑA INES DE COLLAHUASI	89468900-5	29-01-2015	2%	2 x 5
43	076-2014-R-01	EXPERTO EN PREVENCION DE RIESGOS (7X7)	SEGURIDAD Y SALUD OCUPACIONAL	COMPAÑIA MINERA DOÑA INES DE COLLAHUASI	89468900-5	29-01-2015	2%	2 x 5
44	077-2014-R-01	EXPERTO PREVENCION DE RIESGOS	SEGURIDAD Y SALUD OCUPACIONAL	COMPAÑIA MINERA DOÑA INES DE COLLAHUASI	89468900-5	29-01-2015	1%	1 x 5
45	078-2014-R-01	GEOLOGO	VP DESARROLLO	COMPAÑIA MINERA DOÑA INES DE COLLAHUASI	89468900-5	29-01-2015	2%	2 x 5
46	079-2014-R-01	GEOLOGO SENIOR	GERENCIA TECNICAS	COMPAÑIA MINERA DOÑA INES DE COLLAHUASI	89468900-5	29-01-2015	2%	2 x 5
47	080-2014-R-01	GEOMENSOR	OPERACIONES MINAS	COMPAÑIA MINERA DOÑA INES DE COLLAHUASI	89468900-5	29-01-2015	2%	2 x 5
48	081-2014-R-01	HIDROGEOLO	VP DESARROLLO	COMPAÑIA MINERA DOÑA INES DE COLLAHUASI	89468900-5	29-01-2015	2%	2 x 5
49	082-2014-R-01	HIDROGEOLOGO SENIOR	VP DESARROLLO	COMPAÑIA MINERA DOÑA INES DE COLLAHUASI	89468900-5	29-01-2015	2%	2 x 5
50	083-2014-R-01	HIGIENISTA	SEGURIDAD Y SALUD OCUPACIONAL	COMPAÑIA MINERA DOÑA INES DE COLLAHUASI	89468900-5	29-01-2015	2%	2 x 5
51	084-2014-R-01	INGENIERO ACCIONAMIENTO MAQUINAS	GERENCIA MANTENCION PLANTAS	COMPAÑIA MINERA DOÑA INES DE COLLAHUASI	89468900-5	29-01-2015	2%	2 x 5

52	085-2014-R-01	INGENIERO ADQUISICIONES	GERENCIA DE ABASTECIMIENTO	COMPAÑIA MINERA DOÑA INES DE COLLAHUASI	89468900-5	29-01-2015	2%	2 x 5
53	086-2014-R-01	INGENIERO AMBIENTAL	GERENCIA MEDIO AMBIENTAL	COMPAÑIA MINERA DOÑA INES DE COLLAHUASI	89468900-5	29-01-2015	2%	2 x 5
54	087-2014-R-01	INGENIERO AREA CAMINOS	NO SE REGISTRA	COMPAÑIA MINERA DOÑA INES DE COLLAHUASI	89468900-5	29-01-2015	2%	2 x 5
55	088-2014-R-01	INGENIERO AUTOMATIZACION	MINA	COMPAÑIA MINERA DOÑA INES DE COLLAHUASI	89468900-5	29-01-2015	2%	2 x 5
56	089-2014-R-01	INGENIERO AUTOMATIZACION Y SISTEMA DE CONTROL	GERENCIA DE SERVICIOS OPERACIONALES	COMPAÑIA MINERA DOÑA INES DE COLLAHUASI	89468900-5	29-01-2015	2%	2 x 5
57	090-2014-R-01	INGENIERO CONFIABILIDAD	GERENCIA MANTENCION PLANTA	COMPAÑIA MINERA DOÑA INES DE COLLAHUASI	89468900-5	29-01-2015	2%	2 x 5
58	091-2014-R-01	INGENIERO CONTRATOS	GERENCIA DE CONTRATOS	COMPAÑIA MINERA DOÑA INES DE COLLAHUASI	89468900-5	29-01-2015	2%	2 x 5
59	092-2014-R-01	INGENIERO CONTRATOS SENIOR	GERENCIA DE CONTRATOS	COMPAÑIA MINERA DOÑA INES DE COLLAHUASI	89468900-5	29-01-2015	2%	2 x 5
60	093-2014-R-01	INGENIERO CONTROL CALIDAD	TECNICA	COMPAÑIA MINERA DOÑA INES DE COLLAHUASI	89468900-5	29-01-2015	2%	2 x 5
61	094-2014-R-01	INGENIERO CONTROL TALUDES	TECNICA	COMPAÑIA MINERA DOÑA INES DE COLLAHUASI	89468900-5	29-01-2015	2%	2 x 5
62	095-2014-R-01	INGENIERO COSTOS	VP DE PROYECTOS DE EXPANSION	COMPAÑIA MINERA DOÑA INES DE COLLAHUASI	89468900-5	29-01-2015	2%	2 x 5
63	096-2014-R-01	INGENIERO DCS	SERVICIOS OPERACIONALES	COMPAÑIA MINERA DOÑA INES DE COLLAHUASI	89468900-5	29-01-2015	2%	2 x 5
64	097-2014-R-01	INGENIERO ELECTRICO	MANTENCION MINAS	COMPAÑIA MINERA DOÑA INES DE COLLAHUASI	89468900-5	29-01-2015	2%	2 x 5
65	098-2014-R-01	INGENIERO ESTRUCTURAL	GERENCIA SENIOR PROYECTOS	COMPAÑIA MINERA DOÑA INES DE COLLAHUASI	89468900-5	29-01-2015	2%	2 x 5
66	099-2014-R-01	INGENIERO EXCELENCIA OPERACIONAL	VP OPERACIONES MINAS	COMPAÑIA MINERA DOÑA INES DE COLLAHUASI	89468900-5	29-01-2015	2%	2 x 5
67	100-2014-R-01	INGENIERO EXCELENCIA OPERACIONAL Y CONTROL DE GESTION	GERENCIA TECNICA	COMPAÑIA MINERA DOÑA INES DE COLLAHUASI	89468900-5	29-01-2015	2%	2 x 5
68	101-2014-R-01	INGENIERO GEOTECNICA	TECNICA	COMPAÑIA MINERA DOÑA INES DE COLLAHUASI	89468900-5	29-01-2015	2%	2 x 5
69	102-2014-R-01	INGENIERO GEOTECNICO SENIOR	GERENCIA TECNICA	COMPAÑIA MINERA DOÑA INES DE COLLAHUASI	89468900-5	29-01-2015	2%	2 x 5
70	103-2014-R-01	INGENIERO GESTION	MINA	COMPAÑIA MINERA DOÑA INES DE COLLAHUASI	89468900-5	29-01-2015	2%	2 x 5

71	104-2014-R-01	INGENIERO GESTION Y CALIDAD	GERENCIA LIXIVIACION	COMPAÑIA MINERA DOÑA INES DE COLLAHUASI	89468900-5	29-01-2015	2%	2 x 5
72	105-2014-R-01	INGENIERO GESTION SENIOR	MINA	COMPAÑIA MINERA DOÑA INES DE COLLAHUASI	89468900-5	29-01-2015	2%	2 x 5
73	106-2014-R-01	INGENIERO INFRAESTRUCTURAS	GERENCIA DE TECNOLOGIA	COMPAÑIA MINERA DOÑA INES DE COLLAHUASI	89468900-5	29-01-2015	2%	2 x 5
74	107-2014-R-01	INGENIERO MANTENCION	MANTENCION PLANTA CONCENTRADORA	COMPAÑIA MINERA DOÑA INES DE COLLAHUASI	89468900-5	29-01-2015	2%	2 x 5
75	108-2014-R-01	INGENIERO MANTENIMIENTO SENIOR	MANTENCION PLANTA CONCENTRADORA	COMPAÑIA MINERA DOÑA INES DE COLLAHUASI	89468900-5	29-01-2015	2%	2 x 5
76	109-2014-R-01	INGENIERO MATERIALES	GERENCIA PUERTO	COMPAÑIA MINERA DOÑA INES DE COLLAHUASI	89468900-5	29-01-2015	2%	2 x 5
77	110-2014-R-01	INGENIERO MECANICO	NO SE REGISTRA	COMPAÑIA MINERA DOÑA INES DE COLLAHUASI	89468900-5	29-01-2015	2%	2 x 5
78	111-2014-R-01	INGENIERO PLANIFICACION	MINA	COMPAÑIA MINERA DOÑA INES DE COLLAHUASI	89468900-5	29-01-2015	2%	2 x 5
79	112-2014-R-01	INGENIERO PLANIFICACION CORTO PLAZO	MINA	COMPAÑIA MINERA DOÑA INES DE COLLAHUASI	89468900-5	29-01-2015	2%	2 x 5
80	113-2014-R-01	INGENIERO PLANIFICACION MANTENCION	GERENCIA SERVICIOS OPERACIONALES	COMPAÑIA MINERA DOÑA INES DE COLLAHUASI	89468900-5	29-01-2015	2%	2 x 5
81	114-2014-R-01	INGENIERO PLANIFICACION MANTENCION	GERENCIA PUERTO	COMPAÑIA MINERA DOÑA INES DE COLLAHUASI	89468900-5	29-01-2015	1%	1 x 5
82	115-2014-R-01	INGENIERO PLANIFICACION MANTENCION LARGO PLAZO	NO SE REGISTRA	COMPAÑIA MINERA DOÑA INES DE COLLAHUASI	89468900-5	29-01-2015	2%	2 x 5
83	116-2014-R-01	INGENIERO PROCESOS (4X3)	CONCENTRADORA	COMPAÑIA MINERA DOÑA INES DE COLLAHUASI	89468900-5	29-01-2015	2%	2 x 5
84	117-2014-R-01	INGENIERO PROCESOS (5X2)	CONCENTRADORA	COMPAÑIA MINERA DOÑA INES DE COLLAHUASI	89468900-5	29-01-2015	1%	1 x 5
85	118-2014-R-01	INGENIERO SENIOR PROCESOS	CONCENTRADORA	COMPAÑIA MINERA DOÑA INES DE COLLAHUASI	89468900-5	29-01-2015	2%	2 x 5
86	119-2014-R-01	INGENIERO PROYECTOS	VP DE PROYECTOS	COMPAÑIA MINERA DOÑA INES DE COLLAHUASI	89468900-5	29-01-2015	1%	1 x 5
87	120-2014-R-01	INGENIERO PROYECTOS Y GESTION	VP DE PROYECTOS	COMPAÑIA MINERA DOÑA INES DE COLLAHUASI	89468900-5	29-01-2015	2%	2 x 5
88	121-2014-R-01	INGENIERO REPUESTOS	CONCENTRADORA	COMPAÑIA MINERA DOÑA INES DE COLLAHUASI	89468900-5	29-01-2015	2%	2 x 5
89	122-2014-R-01	INGENIERO SALA CONTROL (7X7)	NO SE REGISTRA	COMPAÑIA MINERA DOÑA INES DE COLLAHUASI	89468900-5	29-01-2015	2%	2 x 5

90	123-2014-R-01	INGENIERO SALA CONTROL (7X7)	NO SE REGISTRA	COMPAÑIA MINERA DOÑA INES DE COLLAHUASI	89468900-5	29-01-2015	2%	2 x 5
91	124-2014-R-01	INGENIERO SENIOR ACCIONAMIENTO MAQUINAS	GERENCIA DE MANTENCION DE PLANTAS	COMPAÑIA MINERA DOÑA INES DE COLLAHUASI	89468900-5	29-01-2015	2%	2 x 5
92	125-2014-R-01	INGENIERO SENIOR AUTOMATIZACION	SERVICIOS OPERACIONALES	COMPAÑIA MINERA DOÑA INES DE COLLAHUASI	89468900-5	29-01-2015	2%	2 x 5
93	126-2014-R-01	INGENIERO SENIOR CONFIABILIDAD	MANTENCION MINA	COMPAÑIA MINERA DOÑA INES DE COLLAHUASI	89468900-5	29-01-2015	2%	2 x 5
94	127-2014-R-01	INGENIERO SENIOR DESARROLLO MINA	NO SE REGISTRA	COMPAÑIA MINERA DOÑA INES DE COLLAHUASI	89468900-5	29-01-2015	2%	2 x 5
95	128-2014-R-01	INGENIERO SENIOR EFICIENCIA ENERGETICA	VP FINANZAS Y VENTAS	COMPAÑIA MINERA DOÑA INES DE COLLAHUASI	89468900-5	29-01-2015	2%	2 x 5
96	129-2014-R-01	INGENIERO SENIOR ENTRENAMIENTO	MINA	COMPAÑIA MINERA DOÑA INES DE COLLAHUASI	89468900-5	29-01-2015	2%	2 x 5
97	130-2014-R-01	INGENIERO SENIOR ESTRUCTURAL	SERVICIOS OPERACIONALES	COMPAÑIA MINERA DOÑA INES DE COLLAHUASI	89468900-5	29-01-2015	2%	2 x 5
98	131-2014-R-01	INGENIERO SENIOR GEOTECNIA	GERENCIA TECNICA	COMPAÑIA MINERA DOÑA INES DE COLLAHUASI	89468900-5	29-01-2015	2%	2 x 5
99	132-2014-R-01	INGENIERO SENIOR INSTRUMENTACION	MANTENCION PLANTA	COMPAÑIA MINERA DOÑA INES DE COLLAHUASI	89468900-5	29-01-2015	2%	2 x 5
100	133-2014-R-01	INGENIERO SENIOR MANTENCIONES MAYORES	MANTENCION PLANTA CONCENTRADORA	COMPAÑIA MINERA DOÑA INES DE COLLAHUASI	89468900-5	29-01-2015	2%	2 x 5
101	134-2014-R-01	INGENIERO SENIOR MODELAMIENTO	NO SE REGISTRA	COMPAÑIA MINERA DOÑA INES DE COLLAHUASI	89468900-5	29-01-2015	2%	2 x 5
102	135-2014-R-01	INGENIERO SENIOR MOTORES	MANTENCION MINA	COMPAÑIA MINERA DOÑA INES DE COLLAHUASI	89468900-5	29-01-2015	2%	2 x 5
103	136-2014-R-01	INGENIERO SENIOR OPERACIONALES MINA	MINA	COMPAÑIA MINERA DOÑA INES DE COLLAHUASI	89468900-5	29-01-2015	2%	2 x 5
104	137-2014-R-01	INGENIERO SENIOR PERFORACION Y TRONADURA	MINA	COMPAÑIA MINERA DOÑA INES DE COLLAHUASI	89468900-5	29-01-2015	2%	2 x 5
105	138-2014-R-01	INGENIERO SENIOR PLANIFICACION	MINA	COMPAÑIA MINERA DOÑA INES DE COLLAHUASI	89468900-5	29-01-2015	2%	2 x 5
106	139-2014-R-01	INGENIERO PROCESOS SENIOR	CONCENTRADORA	COMPAÑIA MINERA DOÑA INES DE COLLAHUASI	89468900-5	29-01-2015	2%	2 x 5
107	140-2014-R-01	INGENIERO SENIOR PROCESOS	NO SE REGISTRA	COMPAÑIA MINERA DOÑA INES DE COLLAHUASI	89468900-5	29-01-2015	2%	2 x 5
108	141-2014-R-01	INGENIERO SISTEMAS INFORMACION	MINA	COMPAÑIA MINERA DOÑA INES DE COLLAHUASI	89468900-5	29-01-2015	2%	2 x 5

109	142-2014-R-01	INGENIERO TELECOMUNICACIONES	TECNOLOGIA DE INFORMACION Y COMUNICACIÓN	COMPAÑIA MINERA DOÑA INES DE COLLAHUASI	89468900-5	29-01-2015	2%	2 x 5
110	143-2014-R-01	INSTRUCTOR MINA	MINA	COMPAÑIA MINERA DOÑA INES DE COLLAHUASI	89468900-5	29-01-2015	2%	2 x 5
111	144-2014-R-01	INSTRUCTOR PLANIFICACION OPERACIONAL	NO SE REGISTRA	COMPAÑIA MINERA DOÑA INES DE COLLAHUASI	89468900-5	29-01-2015	2%	2 x 5
112	145-2014-R-01	JEFE COMPRAS CONVENIOS	NO SE REGISTRA	COMPAÑIA MINERA DOÑA INES DE COLLAHUASI	89468900-5	29-01-2015	2%	2 x 5
113	146-2014-R-01	JEFE COMUNICACIONES INTERNAS	RELACIONES LABORALES Y COMUNICACIONES INTERNAS	COMPAÑIA MINERA DOÑA INES DE COLLAHUASI	89468900-5	29-01-2015	2%	2 x 5
114	147-2014-R-01	JEFE CONTRUCCION	PROYECTO	COMPAÑIA MINERA DOÑA INES DE COLLAHUASI	89468900-5	29-01-2015	2%	2 x 5
115	150-2014-R-01	JEFE CONTROL GESTION	CONTROL DE GESTION	COMPAÑIA MINERA DOÑA INES DE COLLAHUASI	89468900-5	29-01-2015	2%	2 x 5

FEBRERO								
Nº	Nº Requerimiento	Puesto de Trabajo	Área de Trabajo	Empleador	RUT	Fecha Ejecutoria	Cotización	Rebaja
1	022-2014-R-08	TECNICO EN ENFERMERIA	SERVICIO DE NEUROLOGIA	HOSPITAL CLINICO HERMINDA MARTIN DE CHILLAN - SERVICIO DE SALUD ÑUBLE	61607001-0	03-02-2015	2%	2 x 5
2	SP-305-2014-R-13	GUARDIA DE SEGURIDAD	RECINTO DE LA FACULTAD DE MEDICINA	UNIVERSIDAD DE CHILE-CAMPUS SUR	60910000-1	03-02-2015	2%	2 x 5
3	151-2014-R-01	JEFE DESK CONTROL SYSTEM (DCS)	NO SE REGISTRA	COMPAÑIA MINERA DOÑA INES DE COLLAHUASI	89468900-5	04-02-2015	2%	2 x 5
4	152-2014-R-01	JEFE ELECTRICO	CHANCADO Y CORREAS	COMPAÑIA MINERA DOÑA INES DE COLLAHUASI	89468900-5	04-02-2015	2%	2 x 5
5	153-2014-R-01	JEFE GESTION RESIDUOS	MEDIO AMBIENTE	COMPAÑIA MINERA DOÑA INES DE COLLAHUASI	89468900-5	04-02-2015	2%	2 x 5
6	154-2014-R-01	JEFE HIGIENE INDUSTRIAL	SEGURIDAD Y SALUD OCUPACIONAL	COMPAÑIA MINERA DOÑA INES DE COLLAHUASI	89468900-5	04-02-2015	2%	2 x 5
7	155-2014-R-01	JEFE IMPORTACIONES	VP DE ADMINISTRACION Y SERVICIOS	COMPAÑIA MINERA DOÑA INES DE COLLAHUASI	89468900-5	04-02-2015	2%	2 x 5
8	156-2014-R-01	JEFE INSTRUMENTACION	CHANCADO Y CORREAS	COMPAÑIA MINERA DOÑA INES DE COLLAHUASI	89468900-5	04-02-2015	2%	2 x 5
9	157-2014-R-01	JEFE LABORATORIO Y CONTROL DE CALIDAD	NO SE REGISTRA	COMPAÑIA MINERA DOÑA INES DE COLLAHUASI	89468900-5	04-02-2015	2%	2 x 5
10	158-2014-R-01	JEFE MANTENCION	MANTENCION MINA	COMPAÑIA MINERA DOÑA INES DE COLLAHUASI	89468900-5	04-02-2015	2%	2 x 5
11	159-2014-R-01	JEFE MANTENCION ELECTRICO INSTRUMENTAL	CHANCADO Y CORREAS	COMPAÑIA MINERA DOÑA INES DE COLLAHUASI	89468900-5	04-02-2015	2%	2 x 5
12	160-2014-R-01	JEFE MANTENCION MECANICA	GERENCIA CHANCADO Y CORREAS	COMPAÑIA MINERA DOÑA INES DE COLLAHUASI	89468900-5	04-02-2015	2%	2 x 5
13	161-2014-R-01	JEFE MANTENIMIENTO T & D	SERVICIOS OPERACIONALES GSO	COMPAÑIA MINERA DOÑA INES DE COLLAHUASI	89468900-5	04-02-2015	2%	2 x 5
14	162-2014-R-01	JEFE OPERACIÓN SISTEMAS ELECTRICOS	NO SE REGISTRA	COMPAÑIA MINERA DOÑA INES DE COLLAHUASI	89468900-5	04-02-2015	2%	2 x 5
15	163-2014-R-01	JEFE OPERACIONES CHANCADO	CHANCADO Y CORREAS	COMPAÑIA MINERA DOÑA INES DE COLLAHUASI	89468900-5	04-02-2015	2%	2 x 5
16	164-2014-R-01	JEFE PLANIFICACION	GERENCIA MANTENCION PLANTA	COMPAÑIA MINERA DOÑA INES DE COLLAHUASI	89468900-5	04-02-2015	2%	2 x 5
17	165-2014-R-01	JEFE MANTENCION INDUSTRIAL	GERENCIA DE SERVICIOS A LAS PERSONAS	COMPAÑIA MINERA DOÑA INES DE COLLAHUASI	89468900-5	04-02-2015	2%	2 x 5

18	166-2014-R-01	JEFE RIESGOS	NO SE REGISTRA	COMPAÑIA MINERA DOÑA INES DE COLLAHUASI	89468900-5	04-02-2015	2%	2 x 5
19	167-2014-R-01	JEFE SALUD OCUPACIONAL	GERENCIA SEGURIDAD Y SALUD OCUPACIONAL	COMPAÑIA MINERA DOÑA INES DE COLLAHUASI	89468900-5	04-02-2015	2%	2 x 5
20	168-2014-R-01	JEFE SERVICIOS	NO SE REGISTRA	COMPAÑIA MINERA DOÑA INES DE COLLAHUASI	89468900-5	04-02-2015	2%	2 x 5
21	169-2014-R-01	JEFE SISTEMAS DE APOYO	SERVICIOS OPERACIONALES	COMPAÑIA MINERA DOÑA INES DE COLLAHUASI	89468900-5	04-02-2015	2%	2 x 5
22	170-2014-R-01	JEFE SIGEI	NO SE REGISTRA	COMPAÑIA MINERA DOÑA INES DE COLLAHUASI	89468900-5	04-02-2015	2%	2 x 5
23	171-2014-R-01	METALURGISTA	DESARROLLO LIXIVIACION	COMPAÑIA MINERA DOÑA INES DE COLLAHUASI	89468900-5	04-02-2015	2%	2 x 5
24	172-2014-R-01	PLANIFICADOR	GERENCIA MANTENCION MINA	COMPAÑIA MINERA DOÑA INES DE COLLAHUASI	89468900-5	04-02-2015	2%	2 x 5
25	173-2014-R-01	PLANIFICADOR ELECTRICO	CHANCADO Y CORREAS	COMPAÑIA MINERA DOÑA INES DE COLLAHUASI	89468900-5	04-02-2015	2%	2 x 5
26	174-2014-R-01	PLANIFICADOR MANTENCION SENIOR	CHANCADO Y CORREAS	COMPAÑIA MINERA DOÑA INES DE COLLAHUASI	89468900-5	04-02-2015	2%	2 x 5
27	175-2014-R-01	PLANIFICADOR MECANICO	CHANCADO Y CORREAS	COMPAÑIA MINERA DOÑA INES DE COLLAHUASI	89468900-5	04-02-2015	2%	2 x 5
28	176-2014-R-01	PROGRAMADOR	GERENCIA CONTROL PROYECTOS	COMPAÑIA MINERA DOÑA INES DE COLLAHUASI	89468900-5	04-02-2015	2%	2 x 5
29	177-2014-R-01	SECRETARIA	VICEPRESIDENCIA OPERACIONES MINA Y PLANTA	COMPAÑIA MINERA DOÑA INES DE COLLAHUASI	89468900-5	04-02-2015	2%	2 x 5
30	178-2014-R-01	SUPERVISOR AMBIENTAL	MEDIO AMBIENTE	COMPAÑIA MINERA DOÑA INES DE COLLAHUASI	89468900-5	04-02-2015	2%	2 x 5
31	179-2014-R-01	SUPERVISOR BODEGA	ABASTECIMIENTO	COMPAÑIA MINERA DOÑA INES DE COLLAHUASI	89468900-5	04-02-2015	2%	2 x 5
32	180-2014-R-01	SUPERVISOR CHANCADO	NO SE REGISTRA	COMPAÑIA MINERA DOÑA INES DE COLLAHUASI	89468900-5	04-02-2015	2%	2 x 5
33	181-2014-R-01	SUPERVISOR CIVIL	NO SE REGISTRA	COMPAÑIA MINERA DOÑA INES DE COLLAHUASI	89468900-5	04-02-2015	2%	2 x 5
34	182-2014-R-01	SUPERVISOR COMISIONAMIENTO	NO SE REGISTRA	COMPAÑIA MINERA DOÑA INES DE COLLAHUASI	89468900-5	04-02-2015	2%	2 x 5
35	183-2014-R-01	SUPERVISOR CONTROL DOCUMENTAL	GERENCIA SENIOR PROYECTOS	COMPAÑIA MINERA DOÑA INES DE COLLAHUASI	89468900-5	04-02-2015	2%	2 x 5
36	184-2014-R-01	SUPERVISOR DE SONDAJES	NO SE REGISTRA	COMPAÑIA MINERA DOÑA INES DE COLLAHUASI	89468900-5	04-02-2015	2%	2 x 5

37	185-2014-R-01	SUPERVISOR DESARROLLO MINA	NO SE REGISTRA	COMPAÑIA MINERA DOÑA INES DE COLLAHUASI	89468900-5	04-02-2015	2%	2 x 5
38	186-2014-R-01	SUPERVISOR DESPACHO MINA	GERENCIA MINA	COMPAÑIA MINERA DOÑA INES DE COLLAHUASI	89468900-5	04-02-2015	2%	2 x 5
39	187-2014-R-01	SUPERVISOR DEWATERING	GERENCIA DE SERVICIOS OPERACIONALES	COMPAÑIA MINERA DOÑA INES DE COLLAHUASI	89468900-5	04-02-2015	2%	2 x 5
40	188-2014-R-01	SUPERVISOR ELECTRICO	LIXIVIACION	COMPAÑIA MINERA DOÑA INES DE COLLAHUASI	89468900-5	04-02-2015	2%	2 x 5
41	189-2014-R-01	SUPERVISOR ELECTRICO INSTRUMENTISTA	LIXIVIACION	COMPAÑIA MINERA DOÑA INES DE COLLAHUASI	89468900-5	04-02-2015	2%	2 x 5
42	190-2014-R-01	SUPERVISOR ELECTRICO INSTRUMENTISTA	LIXIVIACION	COMPAÑIA MINERA DOÑA INES DE COLLAHUASI	89468900-5	04-02-2015	2%	2 x 5
43	191-2014-R-01	SUPERVISOR EQUIPOS AT	SERVICIOS OPERACIONALES	COMPAÑIA MINERA DOÑA INES DE COLLAHUASI	89468900-5	04-02-2015	2%	2 x 5
44	192-2014-R-01	SUPERVISOR EQUIPOS DISTRIBUCION	GERENCIA DE SERVICIOS OPERACIONALES	COMPAÑIA MINERA DOÑA INES DE COLLAHUASI	89468900-5	04-02-2015	2%	2 x 5
45	193-2014-R-01	SUPERVISOR GESTION Y PROCESOS	SEGURIDAD Y SALUD OCUPACIONAL	COMPAÑIA MINERA DOÑA INES DE COLLAHUASI	89468900-5	04-02-2015	2%	2 x 5
46	194-2014-R-01	SUPERVISOR INSPECCION TECNICA OBRAS	GERENCIA SENIOR DE PROYECTOS	COMPAÑIA MINERA DOÑA INES DE COLLAHUASI	89468900-5	04-02-2015	2%	2 x 5
47	195-2014-R-01	SUPERVISOR INSTRUMENTACION	MANTENCION PLANTAS	COMPAÑIA MINERA DOÑA INES DE COLLAHUASI	89468900-5	04-02-2015	2%	2 x 5
48	197-2014-R-01	SUPERVISOR MANTENCION	MANTENCION MINA	COMPAÑIA MINERA DOÑA INES DE COLLAHUASI	89468900-5	04-02-2015	2%	2 x 5
49	198-2014-R-01	SUPERVISOR MECANICO	GERENCIA DE SEGURIDAD OPERACIONALES	COMPAÑIA MINERA DOÑA INES DE COLLAHUASI	89468900-5	04-02-2015	2%	2 x 5
50	199-2014-R-01	SUPERVISOR MECANICO PIPING	NO SE REGISTRA	COMPAÑIA MINERA DOÑA INES DE COLLAHUASI	89468900-5	04-02-2015	2%	2 x 5
51	203-2014-R-01	SUPERVISOR OPERACIONES PUERTO	GERENCIA PUERTO	COMPAÑIA MINERA DOÑA INES DE COLLAHUASI	89468900-5	04-02-2015	2%	2 x 5
52	204-2014-R-01	SUPERVISOR OPERACIONES T & D	SERVICIOS OPERACIONALES	COMPAÑIA MINERA DOÑA INES DE COLLAHUASI	89468900-5	04-02-2015	2%	2 x 5
53	205-2014-R-01	SUPERVISOR OPERACIONALES Y MANTENIMIENTO DE AGUAS	GERENCIA DE SERVICIOS OPERACIONALES	COMPAÑIA MINERA DOÑA INES DE COLLAHUASI	89468900-5	04-02-2015	2%	2 x 5
54	206-2014-R-01	SUPERVISOR DE PLANIFICACION	NO SE REGISTRA	COMPAÑIA MINERA DOÑA INES DE COLLAHUASI	89468900-5	04-02-2015	2%	2 x 5
55	207-2014-R-01	SUPERVISOR PREDICTIVO	GERENCIA SERVICIOS OPERACIONALES	COMPAÑIA MINERA DOÑA INES DE COLLAHUASI	89468900-5	04-02-2015	2%	2 x 5

56	208-2014-R-01	SUPERVISOR PREDICTIVO MINA	GERENCIA SERVICIOS OPERACIONALES	COMPAÑIA MINERA DOÑA INES DE COLLAHUASI	89468900-5	04-02-2015	2%	2 x 5
57	213-2014-R-01	SUPERVISOR REPUESTOS	MANTENCION MECANICA MINA	COMPAÑIA MINERA DOÑA INES DE COLLAHUASI	89468900-5	04-02-2015	2%	2 x 5
58	214-2014-R-01	SUPERVISOR SERVICIOS MECANICOS	GERENCIA SERVICIOS OPERACIONALES	COMPAÑIA MINERA DOÑA INES DE COLLAHUASI	89468900-5	04-02-2015	2%	2 x 5
59	215-2014-R-01	SUPERVISOR SISTEMAS DE APOYO	SERVICIOS OPERACIONALES	COMPAÑIA MINERA DOÑA INES DE COLLAHUASI	89468900-5	04-02-2015	2%	2 x 5
60	011-2014-R-12	OPERADOR DE CENTRALES ELECTRICAS (CENTRAL PUERTO WILLIAMS)	EN SALA DE CONTROL (SALA COMANDO), PATIO MEDIA TENSION (13.200 VOLTS) SALA DE GENERADORES (MOTORES DIESEL) PATIO DE GENERADORES Y ALIMENTADORES	EMPRESA ELECTRICA MAGALLANES S.A.	88221200-9	04-02-2015	2%	2 x 5
61	031-2014-R-08	TECNICO PARAMEDICO	UNIDAD DE TRATAMIENTO INTENSIVO (UTI)	HOSPITAL LAS HIGUERAS - SERVICIO DE SALUD TALCAHUANO	61607200-5	04-02-2015	2%	2 x 5
62	148-2014-R-01	JEFE CONSTRUCCION E INTEGRIDAD ESTRUCTURA	PROYECTO	COMPAÑIA MINERA DOÑA INES DE COLLAHUASI	89468900-5	05-02-2015	2%	2 x 5
63	149-2014-R-01	JEFE CONTROL INVERSIONES	NO SE REGISTRA	COMPAÑIA MINERA DOÑA INES DE COLLAHUASI	89468900-5	05-02-2015	2%	2 x 5
64	196-2014-R-01	SUPERVISOR MANTENCION	MANTENCION MINA	COMPAÑIA MINERA DOÑA INES DE COLLAHUASI	89468900-5	05-02-2015	2%	2 x 5
65	200-2014-R-01	SUPERVISOR MUESTRERA	TECNICA	COMPAÑIA MINERA DOÑA INES DE COLLAHUASI	89468900-5	05-02-2015	2%	2 x 5
66	201-2014-R-01	SUPERVISOR OPERACIÓN CONCENTRADORA	CONCENTRADORA	COMPAÑIA MINERA DOÑA INES DE COLLAHUASI	89468900-5	05-02-2015	2%	2 x 5
67	202-2014-R-01	SUPERVISOR OPERACIONES OXIDO	LIXIVIACION	COMPAÑIA MINERA DOÑA INES DE COLLAHUASI	89468900-5	05-02-2015	2%	2 x 5
68	015-2014-R-13	MEDICO PEDIATRA	EMERGENCIA PEDIATRICA	COMPLEJO ASISTENCIAL DR. SOTERO DEL RIO - SERVICIO DE SALUD METROPOLITANO SUR ORIENTE	61608502-6	05-02-2015	2%	2 x 5
69	027-2014-R-08	MATRONA	GINECOLOGIA OBSTETRICIA	HOSPITAL DE TOME - SERVICIO DE SALUD TALCAHUANO	61607200-5	05-02-2015	2%	2 x 5
70	028-2014-R-08	ENFERMERO DE TURNO ADULTO	MEDICINA	HOSPITAL DE TOME - SERVICIO DE SALUD TALCAHUANO	61607200-5	05-02-2015	2%	2 x 5
71	024-2014-R-08	MATRONA	GINECOLOGIA OBSTETRICIA	HOSPITAL LAS HIGUERAS - SERVICIO DE SALUD TALCAHUANO	61607200-5	05-02-2015	2%	2 x 5
72	029-2014-R-08	TECNICO PARAMEDICO	PABELLON	HOSPITAL LAS HIGUERAS - SERVICIO DE SALUD TALCAHUANO	61607200-5	05-02-2015	2%	2 x 5
73	030-2014-R-08	TECNOLOGO MEDICO	CAREDIM	HOSPITAL LAS HIGUERAS - SERVICIO DE SALUD TALCAHUANO	61607200-5	05-02-2015	0	No Procede

74	008-2014-R-10	PILOTO DE MOTONAVE	A BORDO MOTONAVE/PUENTE DE MANDO Y CUBIERTA	SALMONES BLUMAR S.A.	76653690-5	05-02-2015	2%	2 x 5
75	005-2014-R-12	OPERADOR DE EQUIPO PESADO	AREAS DE TERRENO, PTA. ARENAS-POSESION-SOMBRERO ISLA	EMPRESA NACIONAL DEL PETROLEO	92604000-6	10-02-2015	1%	1 x 5
76	026-2014-R-08	TECNICO PARAMEDICO	CIRUGIA	HOSPITAL DE TOME - SERVICIO DE SALUD TALCAHUANO	61607200-5	10-02-2015	2%	2 x 5
77	014-2014-R-13	TECNICO PARAMEDICO-TERCER TURNO	UNIDAD TRAUMATOLOGIA - SUBDIRECCION ADULTO	HOSPITAL DR. SOTERO DEL RIO - SERVICIO DE SALUD METROPOLITANO SUR ORIENTE	61608500-K	10-02-2015	2%	2 x 5
78	025-2014-R-08	AUXILIAR DE SERVICIO	GINECOLOGIA OBSTETRICIA	HOSPITAL LAS HIGUERAS - SERVICIO DE SALUD TALCAHUANO	61607200-5	10-02-2015	2%	2 x 5
79	009-2014-R-12	TECNICO DE ENFERMERIA NIVEL SUPERIOR	UCI PEDIATRICA	SERVICIO DE SALUD MAGALLANES	61607900-K	10-02-2015	2%	2 x 5
80	013-2014-R-13	CONDUCTOR DE BUSES URBANO	BUSES VULE S.A.	BUSES VULE S.A.	76071048-2	17-02-2015	2%	2 x 5
81	042-2014-R-02	M-1 ESTRUCTURA Y REVESTIMIENTO Y M-1 OBRA CIVIL	AREA AGLOMERACION EN PLANTA TRATAMIENTO MINERALS PILAS	CONSTRUCTORA DOMINGO VILLANUEVA ARANCIBIA S.A.C.	96846150-8	17-02-2015	1%	1 x 5
82	SP-205-2014-R-02	ADMINISTRADOR CONTRATO	EN TODAS LAS AREAS ADMINISTRATIVAS DE LOS TALLERES DE MANTENCION, GERENCIA , OFICINAS ADMINISTRATIVAS, PABELLONES PROPIOS Y DE CODELCO DIVISION CHUQUICAMATA	DISTRIBUIDORA CUMMINS CHILE S.A.	96843140-4	17-02-2015	1%	1 x 5
83	SP-207-2014-R-02	ADMINISTRATIVO DE FAENA	EN TODAS LAS AREAS ADMINISTRATIVAS DE LOS TALLERES DE MANTENCION, GERENCIA , OFICINAS ADMINISTRATIVAS, PABELLONES PROPIOS Y DE CODELCO DIVISION CHUQUICAMATA	DISTRIBUIDORA CUMMINS CHILE S.A.	96843140-4	17-02-2015	1%	1 x 5
84	SP-208-2014-R-02	ASESOR PREVENCIÓN RIESGOS	EN TODAS LAS AREAS ADMINISTRATIVAS DE LOS TALLERES DE MANTENCION,LUBRICENTRO Y PATIO 40 Y REPARACION DE Y EN EL RAJO DE LA MINA DE CODELCO DIVISION CHUQUICAMATA	DISTRIBUIDORA CUMMINS CHILE S.A.	96843140-4	17-02-2015	1%	1 x 5
85	SP-210-2014-R-02	JEFE OPERATIVO	EN TODAS LAS AREAS ADMINISTRATIVAS DE LOS TALLERES DE MANTENCION, GERENCIA , OFICINAS ADMINISTRATIVAS, PABELLONES PROPIOS Y DE CODELCO DIVISION CHUQUICAMATA	DISTRIBUIDORA CUMMINS CHILE S.A.	96843140-4	17-02-2015	1%	1 x 5
86	SP-212-2014-R-02	ESTADISTICO FAENA	EN TODAS LAS AREAS ADMINISTRATIVAS DE LOS TALLERES DE MANTENCION, GERENCIA , OFICINAS ADMINISTRATIVAS, PABELLONES PROPIOS Y DE CODELCO DIVISION CHUQUICAMATA	DISTRIBUIDORA CUMMINS CHILE S.A.	96843140-4	17-02-2015	1%	1 x 5
87	SP-213-2014-R-02	EXPEDITOR	EN TODAS LAS AREAS ADMINISTRATIVAS DE LOS TALLERES DE MANTENCION, GERENCIA , OFICINAS ADMINISTRATIVAS, PABELLONES PROPIOS Y DE CODELCO DIVISION CHUQUICAMATA	DISTRIBUIDORA CUMMINS CHILE S.A.	96843140-4	17-02-2015	1%	1 x 5

88	SP-214-2014-R-02	INGENIERO DE PLANIFICACION	EN TODAS LAS AREAS ADMINISTRATIVAS DE LOS TALLERES DE MANTENCION, GERENCIA , OFICINAS ADMINISTRATIVAS, PABELLONES PROPIOS Y DE CODELCO DIVISION CHUQUICAMATA	DISTRIBUIDORA CUMMINS CHILE S.A.	96843140-4	17-02-2015	1%	1 x 5
89	SP-283-2014-R-13	TECNICO MECANICO	EN TODAS LAS AREAS GEOGRAFICAS QUE COMPRENDE LA ACTIVIDAD DEL EMPLEADOR ESTO ES: REGION METROPOLITANA	EXPRESS DE SANTIAGO UNO S.A.	99577390-2	17-02-2015	2%	2 x 5
90	SP-284-2014-R-13	AUXILIAR MONTANEUMATICOS	EN TODAS LAS AREAS GEOGRAFICAS QUE COMPRENDE LA ACTIVIDAD DEL EMPLEADOR ESTO ES: REGION METROPOLITANA	EXPRESS DE SANTIAGO UNO S.A.	99577390-2	17-02-2015	2%	2 x 5
91	SP-285-2014-R-13	TECNICO CARROCERO	EN TODAS LAS AREAS GEOGRAFICAS QUE COMPRENDE LA ACTIVIDAD DEL EMPLEADOR ESTO ES: REGION METROPOLITANA	EXPRESS DE SANTIAGO UNO S.A.	99577390-2	17-02-2015	2%	2 x 5
92	SP-286-2014-R-13	TECNICO ELECTRICO	EN TODAS LAS AREAS GEOGRAFICAS QUE COMPRENDE LA ACTIVIDAD DEL EMPLEADOR ESTO ES: REGION METROPOLITANA	EXPRESS DE SANTIAGO UNO S.A.	99577390-2	17-02-2015	2%	2 x 5
93	062-2014-R-02	AUXILIAR DE ASEO	FAENA EL PEÑON	INGENIERIA Y CONSTRUCCION MAS ERRAZURIZ LTDA.	87996400-8	17-02-2015	2%	2 x 5
94	063-2014-R-02	AYUDANTE MECANICO	FAENA EL PEÑON	INGENIERIA Y CONSTRUCCION MAS ERRAZURIZ LTDA.	87996400-8	17-02-2015	2%	2 x 5
95	064-2014-R-02	CHOFER	FAENA EL PEÑON	INGENIERIA Y CONSTRUCCION MAS ERRAZURIZ LTDA.	87996400-8	17-02-2015	2%	2 x 5
96	065-2014-R-02	ELECTRICO	FAENA EL PEÑON	INGENIERIA Y CONSTRUCCION MAS ERRAZURIZ LTDA.	87996400-8	17-02-2015	2%	2 x 5
97	066-2014-R-02	MECANICO	FAENA EL PEÑON	INGENIERIA Y CONSTRUCCION MAS ERRAZURIZ LTDA.	87996400-8	17-02-2015	2%	2 x 5
98	067-2014-R-02	MINERO	FAENA EL PEÑON	INGENIERIA Y CONSTRUCCION MAS ERRAZURIZ LTDA.	87996400-8	17-02-2015	2%	2 x 5
99	068-2014-R-02	OPERADOR DUMPER Y OTROS EQUIPOS MINEROS	FAENA EL PEÑON	INGENIERIA Y CONSTRUCCION MAS ERRAZURIZ LTDA.	87996400-8	17-02-2015	2%	2 x 5
100	069-2014-R-02	OPERADOR EQUIPO LEVANTE Y OTROS EQUIPOS MINEROS	FAENA EL PEÑON	INGENIERIA Y CONSTRUCCION MAS ERRAZURIZ LTDA.	87996400-8	17-02-2015	2%	2 x 5
101	070-2014-R-02	OPERADOR EQUIPO LEVANTE	FAENA EL PEÑON	INGENIERIA Y CONSTRUCCION MAS ERRAZURIZ LTDA.	87996400-8	17-02-2015	2%	2 x 5
102	071-2014-R-02	OPERADOR SCOOP	FAENA EL PEÑON	INGENIERIA Y CONSTRUCCION MAS ERRAZURIZ LTDA.	87996400-8	17-02-2015	2%	2 x 5
103	072-2014-R-02	OPERADOR JUMBO	FAENA EL PEÑON	INGENIERIA Y CONSTRUCCION MAS ERRAZURIZ LTDA.	87996400-8	17-02-2015	2%	2 x 5
104	073-2014-R-02	OPERADOR MIXER	FAENA EL PEÑON	INGENIERIA Y CONSTRUCCION MAS ERRAZURIZ LTDA.	87996400-8	17-02-2015	2%	2 x 5

105	074-2014-R-02	ALARIFE	FAENA EL PEÑON	INGENIERIA Y CONSTRUCCION MAS ERRAZURIZ LTDA.	87996400-8	17-02-2015	2%	2 x 5
106	075-2014-R-02	AYUDANTE MINERO	FAENA EL PEÑON	INGENIERIA Y CONSTRUCCION MAS ERRAZURIZ LTDA.	87996400-8	17-02-2015	2%	2 x 5
107	076-2014-R-02	OPERADOR DE ROBOT	FAENA EL PEÑON	INGENIERIA Y CONSTRUCCION MAS ERRAZURIZ LTDA.	87996400-8	17-02-2015	2%	2 x 5
108	077-2014-R-02	SOLDADOR	FAENA EL PEÑON	INGENIERIA Y CONSTRUCCION MAS ERRAZURIZ LTDA.	87996400-8	17-02-2015	2%	2 x 5
109	078-2014-R-02	SECRETARIO TECNICO	FAENA EL PEÑON	INGENIERIA Y CONSTRUCCION MAS ERRAZURIZ LTDA.	87996400-8	17-02-2015	2%	2 x 5
110	079-2014-R-02	ELECTROMECHANICO	FAENA EL PEÑON	INGENIERIA Y CONSTRUCCION MAS ERRAZURIZ LTDA.	87996400-8	17-02-2015	2%	2 x 5
111	080-2014-R-02	BODEGUERO	FAENA EL PEÑON	INGENIERIA Y CONSTRUCCION MAS ERRAZURIZ LTDA.	87996400-8	17-02-2015	2%	2 x 5
112	083-2013-R-05	AYUDANTE GUARDIERO MOTORMAN	BUQUE, AREA DEPARTAMENTO DE MAQUINAS	SOUTHERN SHIPMANAGEMENT CHILE LTDA.	87987300-2	17-02-2015	2%	2 x 5
113	084-2013-R-05	LIMPIADOR AUXILIAR MAQUINAS WIPER	BUQUE, AREA DEPARTAMENTO DE MAQUINAS	SOUTHERN SHIPMANAGEMENT CHILE LTDA.	87987300-2	17-02-2015	2%	2 x 5
114	085-2013-R-05	MARINO SEGUNDO	BUQUE, AREA DEPARTAMENTO DE CUBIERTA	SOUTHERN SHIPMANAGEMENT CHILE LTDA.	87987300-2	17-02-2015	2%	2 x 5
115	086-2013-R-05	MARINO TIMONEL	BUQUE, AREA DEPARTAMENTO DE CUBIERTA	SOUTHERN SHIPMANAGEMENT CHILE LTDA.	87987300-2	17-02-2015	2%	2 x 5
116	087-2013-R-05	COCINERO	PRESTA SERVICIOS EN EL CASERIO DEL BUQUE	SOUTHERN SHIPMANAGEMENT CHILE LTDA.	87987300-2	17-02-2015	2%	2 x 5
117	088-2013-R-05	MUCHACHO CAMARA	PRESTA SERVICIOS EN EL CASERIO DEL BUQUE	SOUTHERN SHIPMANAGEMENT CHILE LTDA.	87987300-2	17-02-2015	2%	2 x 5
118	089-2013-R-05	REPARADOR MECANICO FILTER	BUQUE, AREA DEPARTAMENTO DE MAQUINAS Y OCASIONALMENTE EN CUBIERTA	SOUTHERN SHIPMANAGEMENT CHILE LTDA.	87987300-2	17-02-2015	2%	2 x 5
119	090-2013-R-05	BOMBERO	BUQUE, AREA DEPARTAMENTO DE CUBIERTA	SOUTHERN SHIPMANAGEMENT CHILE LTDA.	87987300-2	17-02-2015	2%	2 x 5
120	091-2013-R-05	CONTRAMAESTRE	BUQUE, AREA DEPARTAMENTO DE CUBIERTA	SOUTHERN SHIPMANAGEMENT CHILE LTDA.	87987300-2	17-02-2015	2%	2 x 5

MARZO								
Nº	Nº Requerimiento	Puesto de Trabajo	Área de Trabajo	Empleador	RUT	Fecha Ejecutoria	Cotización	Rebaja
1	SP-464-2014-R-03	MECANICO III MANTENIMIENTO PLANTA	EN OFICINA, TALLERES, INTEMPIERE Y PLANTA DE PROCESOS (TURNO FIJO)	COMPAÑIA MINERA DEL PACIFICO S.A. - FAENA PLANTA MAGNETITA	94638000-8	02-03-2015	0	No Procede
2	SP-465-2014-R-03	MECANICO II MANTENIMIENTO PLANTA	EN OFICINA, TALLERES, INTEMPIERE Y PLANTA DE PROCESOS (TURNO FIJO)	COMPAÑIA MINERA DEL PACIFICO S.A. - FAENA PLANTA MAGNETITA	94638000-8	02-03-2015	0	No Procede
3	SP-466-2014-R-03	MECANICO III MANTENIMIENTO PLANTA	EN OFICINA, TALLERES, INTEMPIERE Y PLANTA DE PROCESOS (TURNO ROTATIVO)	COMPAÑIA MINERA DEL PACIFICO S.A. - FAENA PLANTA MAGNETITA	94638000-8	02-03-2015	1%	1 x 5
4	SP-467-2014-R-03	MECANICO II MANTENIMIENTO PLANTA	EN OFICINA, TALLERES, INTEMPIERE Y PLANTA DE PROCESOS (TURNO ROTATIVO)	COMPAÑIA MINERA DEL PACIFICO S.A. - FAENA PLANTA MAGNETITA	94638000-8	02-03-2015	1%	1 x 5
5	SP-468-2014-R-03	MECANICO I MANTENIMIENTO PLANTA	EN OFICINA, TALLERES, INTEMPIERE Y PLANTA DE PROCESOS (TURNO FIJO)	COMPAÑIA MINERA DEL PACIFICO S.A. - FAENA PLANTA MAGNETITA	94638000-8	02-03-2015	0	No Procede
6	SP-469-2014-R-03	MECANICO I MANTENIMIENTO PLANTA	EN OFICINA, TALLERES, INTEMPIERE Y PLANTA DE PROCESOS (TURNO ROTATIVO)	COMPAÑIA MINERA DEL PACIFICO S.A. - FAENA PLANTA MAGNETITA	94638000-8	02-03-2015	1%	1 x 5
7	SP-470-2014-R-03	ELECTRICO II MANTENIMIENTO PLANTA	EN OFICINA, TALLERES, INTEMPIERE Y PLANTA DE PROCESOS (TURNO ROTATIVO)	COMPAÑIA MINERA DEL PACIFICO S.A. - FAENA PLANTA MAGNETITA	94638000-8	02-03-2015	0	No Procede
8	SP-471-2014-R-03	ELECTRICO I MANTENIMIENTO PLANTA	EN OFICINA, TALLERES, INTEMPIERE Y PLANTA DE PROCESOS (TURNO ROTATIVO)	COMPAÑIA MINERA DEL PACIFICO S.A. - FAENA PLANTA MAGNETITA	94638000-8	02-03-2015	0	No Procede
9	SP-472-2014-R-03	MAESTRO LIDER DE TERRENO (ELECTRICO)	EN OFICINA, TALLERES, INTEMPIERE Y PLANTA DE PROCESOS (TURNO ROTATIVO)	COMPAÑIA MINERA DEL PACIFICO S.A. - FAENA PLANTA MAGNETITA	94638000-8	02-03-2015	0	No Procede
10	SP-473-2014-R-03	OPERADOR LIDER CONCENTRADUCTO	EN OFICINA, TALLERES, INTEMPIERE Y PLANTA DE PROCESOS (TURNO ROTATIVO)	COMPAÑIA MINERA DEL PACIFICO S.A. - FAENA PLANTA MAGNETITA	94638000-8	02-03-2015	1%	1 x 5
11	SP-474-2014-R-03	CONTROLADOR CONCENTRADUCTO	SALA CONTROL	COMPAÑIA MINERA DEL PACIFICO S.A. - FAENA PLANTA MAGNETITA	94638000-8	02-03-2015	1%	1 x 5
12	SP-475-2014-R-03	OPERADOR DE MAQUINAS Y HERRAMIENTAS	EN TALLERES, OFICINA Y TERRENO	COMPAÑIA MINERA DEL PACIFICO S.A. - FAENA PLANTA MAGNETITA	94638000-8	02-03-2015	0	No Procede
13	SP-476-2014-R-03	OPERADOR MECANICO II	EN OFICINAS, TALLERES, INTEMPERIE, CORREAS TRANSPORTADORAS, SALA FILTRADO, PLANTA DE PROCESOS, TORRES DE TRANSFERENCIA	COMPAÑIA MINERA DEL PACIFICO S.A. - FAENA PLANTA MAGNETITA	94638000-8	02-03-2015	1%	1 x 5
14	SP-477-2014-R-03	OPERADOR MECANICO I	EN OFICINAS, TALLERES, INTEMPERIE, CORREAS TRANSPORTADORAS, SALA FILTRADO, PLANTA DE PROCESOS, TORRES DE TRANSFERENCIA	COMPAÑIA MINERA DEL PACIFICO S.A. - FAENA PLANTA MAGNETITA	94638000-8	02-03-2015	1%	1 x 5
15	SP-478-2014-R-03	OPERADOR ELECTRICO/INSTRUMENTISTA III	EN OFICINA, TALLERES, INTEMPERIE, CABINA DE EQUIPOS, SALA ELECTRICA, Y PLANTA DE PROCESOS	COMPAÑIA MINERA DEL PACIFICO S.A. - FAENA PLANTA MAGNETITA	94638000-8	02-03-2015	1%	1 x 5
16	SP-479-2014-R-03	OPERADOR ELECTRICO/INSTRUMENTISTA II	EN OFICINA, TALLERES, INTEMPERIE, CABINA DE EQUIPOS, SALA ELECTRICA, Y PLANTA DE PROCESOS	COMPAÑIA MINERA DEL PACIFICO S.A. - FAENA PLANTA MAGNETITA	94638000-8	02-03-2015	1%	1 x 5

17	SP-480-2014-R-03	OPERADOR ELECTRICO/INSTRUMENTISTA I	EN OFICINA, TALLERES, INTEMPERIE, CABINA DE EQUIPOS, SALA ELECTRICA, Y PLANTA DE PROCESOS	COMPAÑIA MINERA DEL PACIFICO S.A. - FAENA PLANTA MAGNETITA	94638000-8	02-03-2015	1%	1 x 5
18	SP-481-2014-R-03	OPERADOR PROCESOS III	EN OFICINA, TALLERES, PLANTA DE PROCESOS, TORRES, MOLINOS	COMPAÑIA MINERA DEL PACIFICO S.A. - FAENA PLANTA MAGNETITA	94638000-8	02-03-2015	1%	1 x 5
19	SP-482-2014-R-03	OPERADOR PROCESOS II	EN OFICINA, TALLERES, PLANTA DE PROCESOS, TORRES, MOLINOS	COMPAÑIA MINERA DEL PACIFICO S.A. - FAENA PLANTA MAGNETITA	94638000-8	02-03-2015	1%	1 x 5
20	SP-483-2014-R-03	OPERADOR PROCESOS I	EN OFICINA, TALLERES, PLANTA DE PROCESOS, TORRES, MOLINOS	COMPAÑIA MINERA DEL PACIFICO S.A. - FAENA PLANTA MAGNETITA	94638000-8	02-03-2015	1%	1 x 5
21	SP-484-2014-R-03	OPERADOR PLANTA	EN OFICINA, TALLERES, INTEMPERIE, CORREAS TRANSPORTADORAS, MOLINOS	COMPAÑIA MINERA DEL PACIFICO S.A. - FAENA PLANTA MAGNETITA	94638000-8	02-03-2015	1%	1 x 5
22	SP-485-2014-R-03	ESPECIALISTA DE CONTROL	EN OFICINA, TALLERES, INTEMPERIE Y PLANTA DE PROCESOS	COMPAÑIA MINERA DEL PACIFICO S.A. - FAENA PLANTA MAGNETITA	94638000-8	02-03-2015	0	No Procede
23	SP-486-2014-R-03	CONTROLADOR OPERACIÓN PLANTA	SALA DE CONTROL	COMPAÑIA MINERA DEL PACIFICO S.A. - FAENA PLANTA MAGNETITA	94638000-8	02-03-2015	1%	1 x 5
24	SP-487-2014-R-03	JEFE OPERACIÓN PLANTA	SALA DE CONTROL Y PLANTA	COMPAÑIA MINERA DEL PACIFICO S.A. - FAENA PLANTA MAGNETITA	94638000-8	02-03-2015	1%	1 x 5
25	SP-440-2014-R-03	ELECTRICO III MANTENIMIENTO PUERTO	EN OFICINA , TALLERES, INTEMPERIE Y PLANTA DE PROCESOS (TURNO ROTATIVO)	COMPAÑIA MINERA DEL PACIFICO S.A. - FAENA PUERTO TOTORALILLO	94638000-8	02-03-2015	1%	1 x 5
26	SP-441-2014-R-03	ELECTRICO III MANTENIMIENTO PUERTO	EN OFICINA , TALLERES, INTEMPERIE Y PLANTA DE PROCESOS (TURNO FIJO)	COMPAÑIA MINERA DEL PACIFICO S.A. - FAENA PUERTO TOTORALILLO	94638000-8	02-03-2015	0	No Procede
27	SP-442-2014-R-03	ELECTRICO II MANTENIMIENTO PUERTO	EN OFICINA , TALLERES, INTEMPERIE Y PLANTA DE PROCESOS	COMPAÑIA MINERA DEL PACIFICO S.A. - FAENA PUERTO TOTORALILLO	94638000-8	02-03-2015	1%	1 x 5
28	SP-443-2014-R-03	ELECTRICO I MANTENIMIENTO PUERTO	EN OFICINA , TALLERES, INTEMPERIE Y PLANTA DE PROCESOS	COMPAÑIA MINERA DEL PACIFICO S.A. - FAENA PUERTO TOTORALILLO	94638000-8	02-03-2015	0	No Procede
29	SP-444-2014-R-03	MAESTRO LIDER DE TERRENO (ELECTRICO)	EN OFICINA , TALLERES, INTEMPERIE Y PLANTA DE PROCESOS	COMPAÑIA MINERA DEL PACIFICO S.A. - FAENA PUERTO TOTORALILLO	94638000-8	02-03-2015	0	No Procede
30	SP-445-2014-R-03	ANALISTA MANTENIMIENTO ELÉCTRICO	EN TALLERES, OFICINA Y TERRENO	COMPAÑIA MINERA DEL PACIFICO S.A. - FAENA PUERTO TOTORALILLO	94638000-8	02-03-2015	0	No Procede
31	SP-446-2014-R-03	OPERADOR EQUIPOS MOVILES	EN OFICINA , TALLERES, INTEMPERIE Y PLANTA DE PROCESOS	COMPAÑIA MINERA DEL PACIFICO S.A. - FAENA PUERTO TOTORALILLO	94638000-8	02-03-2015	0	No Procede
32	SP-447-2014-R-03	MECANICO III MANTENIMIENTO PUERTO	EN OFICINA, TALLERES, INTEMPIERE Y PLANTA DE PROCESOS (TURNO FIJO)	COMPAÑIA MINERA DEL PACIFICO S.A. - FAENA PUERTO TOTORALILLO	94638000-8	02-03-2015	0	No Procede
33	SP-448-2014-R-03	MECANICO II MANTENIMIENTO PUERTO	EN OFICINA, TALLERES, INTEMPIERE Y PLANTA DE PROCESOS	COMPAÑIA MINERA DEL PACIFICO S.A. - FAENA PUERTO TOTORALILLO	94638000-8	02-03-2015	0	No Procede
34	SP-449-2014-R-03	MECANICO I MANTENIMIENTO PUERTO	EN OFICINA, TALLERES, INTEMPIERE Y PLANTA DE PROCESOS	COMPAÑIA MINERA DEL PACIFICO S.A. - FAENA PUERTO TOTORALILLO	94638000-8	02-03-2015	0	No Procede
35	SP-450-2014-R-03	MAESTRO LIDER DE TERRENO (MECANICO)	EN OFICINA, TALLERES, INTEMPIERE Y PLANTA DE PROCESOS	COMPAÑIA MINERA DEL PACIFICO S.A. - FAENA PUERTO TOTORALILLO	94638000-8	02-03-2015	0	No Procede

36	SP-451-2014-R-03	ANALISTA MANTENIMIENTO MECANICO	EN TALLERES, OFICINA Y TERRENO	COMPAÑIA MINERA DEL PACIFICO S.A. - FAENA PUERTO TOTRALILLO	94638000-8	02-03-2015	0	No Procede
37	SP-452-2014-R-03	OEPRADOR MECANICO II	EN OFICINAS, TALLERES, INTEMPERIE, CORREAS TRANSPORTADORAS, SALA FILTRADO, PLANTA DE PROCESOS, TORRES DE TRANSFERENCIA	COMPAÑIA MINERA DEL PACIFICO S.A. - FAENA PUERTO TOTRALILLO	94638000-8	02-03-2015	1%	1 x 5
38	SP-453-2014-R-03	OEPRADOR ELECTRICO II	EN OFICINA , TALLERES, INTEMPERIE, CABINA DE EQUIPOS, SALA ELECTRICA Y PLANTA DE PROCESOS	COMPAÑIA MINERA DEL PACIFICO S.A. - FAENA PUERTO TOTRALILLO	94638000-8	02-03-2015	1%	1 x 5
39	SP-454-2014-R-03	OPERADOR ELECTRICO I	EN OFICINA , TALLERES, INTEMPERIE, CABINA DE EQUIPOS, SALA ELECTRICA Y PLANTA DE PROCESOS	COMPAÑIA MINERA DEL PACIFICO S.A. - FAENA PUERTO TOTRALILLO	94638000-8	02-03-2015	1%	1 x 5
40	SP-455-2014-R-03	ESPECIALISTA DE CONTROL	EN OFICINA, TALLERES, INTERPIERE Y PLANTA DE PROCESOS	COMPAÑIA MINERA DEL PACIFICO S.A. - FAENA PUERTO TOTRALILLO	94638000-8	02-03-2015	0	No Procede
41	SP-456-2014-R-03	OPERADOR MECANICO I	EN OFICINAS, TALLERES, INTEMPERIE, CORREAS TRANSPORTADORAS, SALA FILTRADO, PLANTA DE PROCESOS, TORRES DE TRANSFERENCIA	COMPAÑIA MINERA DEL PACIFICO S.A. - FAENA PUERTO TOTRALILLO	94638000-8	02-03-2015	1%	1 x 5
42	SP-457-2014-R-03	OEPRADOR PROCESOS II	EN OFICINAS, TALLERES, INTEMPERIE, CORREAS TRANSPORTADORAS, SALA FILTRADO, PLANTA DE PROCESOS, TORRES DE TRANSFERENCIA	COMPAÑIA MINERA DEL PACIFICO S.A. - FAENA PUERTO TOTRALILLO	94638000-8	02-03-2015	1%	1 x 5
43	SP-458-2014-R-03	OPERADOR PROCESOS I	EN OFICINAS, TALLERES, INTEMPERIE, CORREAS TRANSPORTADORAS, SALA FILTRADO, PLANTA DE PROCESOS, TORRES DE TRANSFERENCIA	COMPAÑIA MINERA DEL PACIFICO S.A. - FAENA PUERTO TOTRALILLO	94638000-8	02-03-2015	1%	1 x 5
44	SP-459-2014-R-03	LIDER TERRENO	EN OFICINAS, TALLERES, INTEMPERIE, CORREAS TRANSPORTADORAS, SALA FILTRADO, PLANTA DE PROCESOS, TORRES DE TRANSFERENCIA	COMPAÑIA MINERA DEL PACIFICO S.A. - FAENA PUERTO TOTRALILLO	94638000-8	02-03-2015	1%	1 x 5
45	SP-460-2014-R-03	CONTROLADOR OPERACION PUERTO	SALA DE CONTROL	COMPAÑIA MINERA DEL PACIFICO S.A. - FAENA PUERTO TOTRALILLO	94638000-8	02-03-2015	1%	1 x 5
46	SP-461-2014-R-03	JEFE OPERACIÓN PUERTO	SALA DE CONTROL Y PLANTA	COMPAÑIA MINERA DEL PACIFICO S.A. - FAENA PUERTO TOTRALILLO	94638000-8	02-03-2015	1%	1 x 5
47	SP-462-2014-R-03	RECEPTOR DESPACHADOR PLANTA	EN BODEGA, PATIO DE RESIDUOS, SURTIDOS DE COMBUSTIBLE	COMPAÑIA MINERA DEL PACIFICO S.A. - FAENA PUERTO TOTRALILLO	94638000-8	02-03-2015	1%	1 x 5
48	SP-463-2014-R-03	MECANICO III MANTENIMIENTO PUERTO	EN OFICINA, TALLERES, INTEMPIERE Y PLANTA DE PROCESOS (TURNO ROTATIVO)	COMPAÑIA MINERA DEL PACIFICO S.A. - FAENA PUERTO TOTRALILLO	94638000-8	02-03-2015	1%	1 x 5
49	097-2014-R-04	ENFERMERO DE TURNO ADULTO	PABELLON-RECUPERACION-CIRUGIA HOMBRE Y MUJERES-PENSIONADO-MEDICINA HOMBRE UCA	HOSPITAL DE OVALLE - SERVICIO DE SALUD COQUIMBO	61606404-5 61606400-2	02-03-2015	2%	2 x 5
50	098-2014-R-04	TECNICO EN ATENCION DE PARVULOS	SALA CUNA	HOSPITAL DE OVALLE - SERVICIO DE SALUD COQUIMBO	61606404-5 61606400-2	02-03-2015	1%	1 x 5
51	099-2014-R-04	EDUCADORA DE PARVULOS	SALA CUNA	HOSPITAL DE OVALLE - SERVICIO DE SALUD COQUIMBO	61606404-5 61606400-2	02-03-2015	1%	1 x 5
52	100-2014-R-04	TECNICO PARAMEDICO EN TURNO UNIDAD DE IMAGENOLOGIA	UNIDAD DE IMAGENOLOGIA	HOSPITAL DE OVALLE - SERVICIO DE SALUD COQUIMBO	61606404-5 61606400-2	02-03-2015	2%	2 x 5

53	SP-331-2014-R-13	PARAMEDICO INTEVENCIÓN SAMU	SAMU REGION METROPOLITANA	HOSPITAL DE URGENCIA ASISTENCIA PUBLICA DR. ALEJANDRO DEL RIO - SERVICIO DE SALUD METROPOLITANO CENTRAL	61608602-2	02-03-2015	2%	2 x 5
54	096-2014-R-04	TECNICO PARAMEDICO DE TURNO, SERVICIO UPCN (UNIDAD PACIENTE CRITICO NEONATAL)	SALA HOSPITALIZACION EN ROTACION CON SECTOR CLINICA	HOSPITAL SAN JUAN DE DIOS DE LA SERENA - SERVICIO DE SALUD COQUIMBO	61606402-9 61606400-2	02-03-2015	2%	2 x 5
55	095-2014-R-04	ENFERMERA DE TURNO UNIDAD DE PENSIONADO	PEDIATRIA	HOSPITAL SAN PABLO DE COQUIMBO - SERVICIO DE SALUD COQUIMBO	61606403-7 61606400-2	02-03-2015	2%	2 x 5
56	102-2014-R-04	OPERADOR REGIONAL	TRANSMISION DE ENERGIA, CENTRO NACIONAL DE OPERACIÓN DE TRANSMISION	TRANSELEC S.A.	76555400-4	02-03-2015	2%	2 x 5
57	103-2014-R-04	JEFE DE TURNO	TRANSMISION DE ENERGIA, CENTRO NACIONAL DE OPERACIÓN DE TRANSMISION	TRANSELEC S.A.	76555400-4	02-03-2015	2%	2 x 5
58	104-2014-R-04	OPERADOR NACIONAL	TRANSMISION DE ENERGIA, CENTRO NACIONAL DE OPERACIÓN DE TRANSMISION	TRANSELEC S.A.	76555400-4	02-03-2015	2%	2 x 5
59	SP-334-2014-R-13	SERVICIO SPOT	OFICINAS DE EMPRESA INGENIERIA E INNOVACION, ADEMAS DE LAS OFICINAS DEPENDENCIAS LAS TORTOLAS	INGENIERIA E INNOVACION S.A.	96648700-3	04-03-2015	0	No Procede
60	SP-335-2014-R-13	ANALISTA DE GESTION DE CONVENIOS	OFICINAS DE EMPRESA INGENIERIA E INNOVACION, ADEMAS DE LAS OFICINAS DEPENDENCIAS LAS TORTOLAS	INGENIERIA E INNOVACION S.A.	96648700-3	04-03-2015	0	No Procede
61	SP-336-2014-R-13	SERVICIO SPOT	OFICINAS DE EMPRESA INGENIERIA E INNOVACION, ADEMAS DE LAS OFICINAS DEPENDENCIAS LAS TORTOLAS	INGENIERIA E INNOVACION S.A.	96648700-3	04-03-2015	0	No Procede
62	SP-337-2014-R-13	ANALISTA BACK OFFICE COMPRAS	OFICINAS DE EMPRESA INGENIERIA E INNOVACION, ADEMAS DE LAS OFICINAS DEPENDENCIAS LAS TORTOLAS	INGENIERIA E INNOVACION S.A.	96648700-3	04-03-2015	0	No Procede
63	SP-338-2014-R-13	ANALISTA BACK OFFICE COMPRAS	OFICINAS DE EMPRESA INGENIERIA E INNOVACION, ADEMAS DE LAS OFICINAS DEPENDENCIAS LAS TORTOLAS	INGENIERIA E INNOVACION S.A.	96648700-3	04-03-2015	0	No Procede
64	SP-339-2014-R-13	ANALISTA DE GESTION DOCUMENTAL DE CONTRATOS	OFICINAS DE EMPRESA INGENIERIA E INNOVACION, ADEMAS DE LAS OFICINAS DEPENDENCIAS LAS TORTOLAS	INGENIERIA E INNOVACION S.A.	96648700-3	04-03-2015	0	No Procede
65	SP-340-2014-R-13	ANALISTA BACK OFFICE ADQUISICIONES Y CONTRATOS CAPEX	OFICINAS DE EMPRESA INGENIERIA E INNOVACION, ADEMAS DE LAS OFICINAS DEPENDENCIAS LAS TORTOLAS	INGENIERIA E INNOVACION S.A.	96648700-3	04-03-2015	0	No Procede
66	SP-341-2014-R-13	ANALISTA BACK OFFICE ADQUISICIONES Y CONTRATOS CAPEX	OFICINAS DE EMPRESA INGENIERIA E INNOVACION, ADEMAS DE LAS OFICINAS DEPENDENCIAS LAS TORTOLAS	INGENIERIA E INNOVACION S.A.	96648700-3	04-03-2015	0	No Procede
67	SP-342-2014-R-13	ANALISTA DE BACK OFFICE CONTRATOS	OFICINAS DE EMPRESA INGENIERIA E INNOVACION, ADEMAS DE LAS OFICINAS DEPENDENCIAS LAS TORTOLAS	INGENIERIA E INNOVACION S.A.	96648700-3	04-03-2015	0	No Procede
68	SP-343-2014-R-13	ANALISTA DE BACK OFFICE CONTRATOS	OFICINAS DE EMPRESA INGENIERIA E INNOVACION, ADEMAS DE LAS OFICINAS DEPENDENCIAS LAS TORTOLAS	INGENIERIA E INNOVACION S.A.	96648700-3	04-03-2015	0	No Procede

69	SP-344-2014-R-13	ANALISTA DE BACK OFFICE CONTRATOS	OFICINAS DE EMPRESA INGENIERIA E INNOVACION, ADEMAS DE LAS OFICINAS DEPENDENCIAS LAS TORTOLAS	INGENIERIA E INNOVACION S.A.	96648700-3	04-03-2015	0	No Procede
70	SP-345-2014-R-13	ADMINISTRADOR DE CONTRATO	OFICINAS DE EMPRESA INGENIERIA E INNOVACION, ADEMAS DE LAS OFICINAS DEPENDENCIAS LAS TORTOLAS	INGENIERIA E INNOVACION S.A.	96648700-3	04-03-2015	0	No Procede
71	SP-346-2014-R-13	ACTIVADOR	OFICINAS DE EMPRESA INGENIERIA E INNOVACION, ADEMAS DE LAS OFICINAS DEPENDENCIAS LAS TORTOLAS	INGENIERIA E INNOVACION S.A.	96648700-3	04-03-2015	0	No Procede
72	SP-347-2014-R-13	ACTIVADOR	OFICINAS DE EMPRESA INGENIERIA E INNOVACION, ADEMAS DE LAS OFICINAS DEPENDENCIAS LAS TORTOLAS	INGENIERIA E INNOVACION S.A.	96648700-3	04-03-2015	0	No Procede
73	SP-348-2014-R-13	INGENIERO DE MATERIALES	OFICINAS DE EMPRESA INGENIERIA E INNOVACION, ADEMAS DE LAS OFICINAS DEPENDENCIAS LAS TORTOLAS	INGENIERIA E INNOVACION S.A.	96648700-3	04-03-2015	0	No Procede
74	SP-349-2014-R-13	INGENIERO DE MATERIALES	OFICINAS DE EMPRESA INGENIERIA E INNOVACION, ADEMAS DE LAS OFICINAS DEPENDENCIAS LAS TORTOLAS	INGENIERIA E INNOVACION S.A.	96648700-3	04-03-2015	0	No Procede
75	SP-350-2014-R-13	INGENIERO DE MATERIALES	OFICINAS DE EMPRESA INGENIERIA E INNOVACION, ADEMAS DE LAS OFICINAS DEPENDENCIAS LAS TORTOLAS	INGENIERIA E INNOVACION S.A.	96648700-3	04-03-2015	0	No Procede
76	SP-394-2014-R-03	ELECTROMECANICO 1-B	EN TODAS LAS AREAS DE LOS TALLERES DE MANTENCION Y REPARACION DE LA COMPAÑÍA MINERA TECK QUEBRADA BLANCA Y EN EL RAJO DE LA MINA	KOMATSU CHILE S.A.	96843130-7	04-03-2015	2%	2 x 5
77	SP-395-2014-R-03	ELECTROMECANICO 1-D	EN TODAS LAS AREAS DE LOS TALLERES DE MANTENCION Y REPARACION DE LA COMPAÑÍA MINERA TECK QUEBRADA BLANCA Y EN EL RAJO DE LA MINA	KOMATSU CHILE S.A.	96843130-7	04-03-2015	2%	2 x 5
78	SP-396-2014-R-03	ELECTROMECANICO 1-C	EN TODAS LAS AREAS DE LOS TALLERES DE MANTENCION Y REPARACION DE LA COMPAÑÍA MINERA TECK QUEBRADA BLANCA Y EN EL RAJO DE LA MINA	KOMATSU CHILE S.A.	96843130-7	04-03-2015	2%	2 x 5
79	SP-397-2014-R-03	ELECTROMECANICO 2-C		KOMATSU CHILE S.A.	96843130-7	04-03-2015	2%	2 x 5
80	SP-398-2014-R-03	JEFE DE ADM. Y CONTROL DE GESTION	EN TODAS LAS AREAS ADMINISTRATIVAS TECK QUEBRADA BLANCA Y EN EL RAJO DE LA MINA	KOMATSU CHILE S.A.	96843130-7	04-03-2015	2%	2 x 5
81	SP-399-2014-R-03	ASESOR EN PREVENCION RIESGOS SERNAGEOMIN B	EN TODAS LAS AREAS ADMINSTRATIVA TALLERES DE MANTENCIÓN Y REPARACION DE LA COMPAÑÍA MINERA TECK QUEBRADA BLANCA Y EN EL RAJO DE MINA	KOMATSU CHILE S.A.	96843130-7	04-03-2015	2%	2 x 5
82	SP-400-2014-R-03	ELECTROMECANICO 1-A	EN TODAS LAS AREAS DE LOS TALLERES DE MANTENCION Y REPARACION DE LA COMPAÑÍA MINERA TECK QUEBRADA BLANCA Y EN EL RAJO DE LA MINA	KOMATSU CHILE S.A.	96843130-7	04-03-2015	2%	2 x 5

83	SP-401-2014-R-03	ELECTRICO 2-A	EN TODAS LAS AREAS DE LOS TALLERES DE MANTENCION Y REPARACION DE LA COMPAÑÍA MINERA TECK QUEBRADA BLANCA Y EN EL RAJO DE LA MINA	KOMATSU CHILE S.A.	96843130-7	04-03-2015	2%	2 x 5
84	SP-402-2014-R-03	ELECTRICO 1-B	EN TODAS LAS AREAS DE LOS TALLERES DE MANTENCION Y REPARACION DE LA COMPAÑÍA MINERA TECK QUEBRADA BLANCA Y EN EL RAJO DE LA MINA	KOMATSU CHILE S.A.	96843130-7	04-03-2015	2%	2 x 5
85	SP-403-2014-R-03	ELECTRICO 1-E	EN TODAS LAS AREAS DE LOS TALLERES DE MANTENCION Y REPARACION DE LA COMPAÑÍA MINERA TECK QUEBRADA BLANCA Y EN EL RAJO DE LA MINA	KOMATSU CHILE S.A.	96843130-7	04-03-2015	2%	2 x 5
86	SP-404-2014-R-03	ELECTRICO 1-C	EN TODAS LAS AREAS DE LOS TALLERES DE MANTENCION Y REPARACION DE LA COMPAÑÍA MINERA TECK QUEBRADA BLANCA Y EN EL RAJO DE LA MINA	KOMATSU CHILE S.A.	96843130-7	04-03-2015	2%	2 x 5
87	SP-405-2014-R-03	ELECTRICO 1-A	EN TODAS LAS AREAS DE LOS TALLERES DE MANTENCION Y REPARACION DE LA COMPAÑÍA MINERA TECK QUEBRADA BLANCA Y EN EL RAJO DE LA MINA	KOMATSU CHILE S.A.	96843130-7	04-03-2015	2%	2 x 5
88	010-2014-R-12	PROFESIONALES ENFERMERAS	SERVICIO DE PEDIATRIA CR INFANTIL HCM	SERVICIO DE SALUD MAGALLANES	61607900-K	04-03-2015	2%	2 x 5
89	031-2014-R-07	RADIOOPERADOR SAMU MAULE	CENTRO REGULADOR SAMU	SERVICIO DE SALUD MAULE	61606900-4	04-03-2015	2%	2 x 5
90	032-2014-R-07	PROFESIONAL REGULADOR SAMU MAULE	CENTRO REGULADOR SAMU	SERVICIO DE SALUD MAULE	61606900-4	04-03-2015	2%	2 x 5
91	033-2014-R-07	CONDUCTOR SAMU MAULE	BASES SAMU	SERVICIO DE SALUD MAULE	61606900-4	04-03-2015	2%	2 x 5
92	034-2014-R-07	TECNICO PARAMEDICO SAMU	BASES SAMU	SERVICIO DE SALUD MAULE	61606900-4	04-03-2015	2%	2 x 5
93	035-2014-R-07	PROFESIONAL REANIMADOR SAMU	BASES SAMU	SERVICIO DE SALUD MAULE	61606900-4	04-03-2015	2%	2 x 5
94	036-2014-R-07	MEDICO REGULADOR SAMU	CENTRO REGULADOR SAMU	SERVICIO DE SALUD MAULE	61606900-4	04-03-2015	2%	2 x 5
95	050-2014-R-02	DIRECTOR PLANIFICACION Y DESARROLLO MINERO	GERENCIA DE DESARROLLO DISTRITO NORTE	CODELCO CHILE - DIVISION CHUQUICAMATA	61704000-K	09-03-2015	2%	2 x 5
96	051-2014-R-02	DIRECTOR DE PROYECTOS GEL	GERENCIA DE EXTRACCION Y LIXIVIACION	CODELCO CHILE - DIVISION CHUQUICAMATA	61704000-K	09-03-2015	2%	2 x 5
97	052-2014-R-02	INGENIERO EXCELENCIA OPERACIONAL	GERENCIA DE ADMINISTRACION	CODELCO CHILE - DIVISION CHUQUICAMATA	61704000-K	09-03-2015	2%	2 x 5
98	053-2014-R-02	INGENIERO PROYECTO EXPERTO	GERENCIA DE EXTRACCION Y LIXIVIACION	CODELCO CHILE - DIVISION CHUQUICAMATA	61704000-K	09-03-2015	2%	2 x 5

99	054-2014-R-02	INGENIERO PROYECTOS	GERENCIA DE EXTRACCION Y LIXIVIACION	CODELCO CHILE - DIVISION CHUQUICAMATA	61704000-K	09-03-2015	2%	2 x 5
100	055-2014-R-02	INGENIERO SENIOR SAP	GERENCIA DE DESARROLLO DISTRITO NORTE	CODELCO CHILE - DIVISION CHUQUICAMATA	61704000-K	09-03-2015	2%	2 x 5
101	056-2014-R-02	SUPERINTENDENTE DE SUMINISTROS	GERENCIA DE MANTENIMIENTO Y SERVICIOS	CODELCO CHILE - DIVISION CHUQUICAMATA	61704000-K	09-03-2015	2%	2 x 5
102	057-2014-R-02	SUPERINTENDENTE MANTENIMIENTO INDUSTRIAL	GERENCIA DE MANTENIMIENTO Y SERVICIOS	CODELCO CHILE - DIVISION CHUQUICAMATA	61704000-K	09-03-2015	2%	2 x 5
103	058-2014-R-02	SUPERINTENDENTE SERVICIOS PRODUCCION PERSONAS Y LOGISTICA	GERENCIA DE MANTENIMIENTO Y SERVICIOS	CODELCO CHILE - DIVISION CHUQUICAMATA	61704000-K	09-03-2015	2%	2 x 5
104	059-2014-R-02	SUPERVISOR DE COSTOS Y PRESUPUESTO	GERENCIA DE ADMINISTRACION	CODELCO CHILE - DIVISION CHUQUICAMATA	61704000-K	09-03-2015	2%	2 x 5
105	060-2014-R-02	SUPERVISOR ESTRATEGIA Y CONTROL GESTION EXPERTO	GERENCIA DE ADMINISTRACION	CODELCO CHILE - DIVISION CHUQUICAMATA	61704000-K	09-03-2015	2%	2 x 5
106	061-2014-R-02	SUPERVISOR ESTRATEGIA Y CONTROL DE GESTION EXPERTO	GERENCIA DE ADMINISTRACION	CODELCO CHILE - DIVISION CHUQUICAMATA	61704000-K	09-03-2015	2%	2 x 5
107	209-2014-R-01	SUPERVISOR PREDICTIVO PLANTAS	VP DE OPERACIONES PLANTA	COMPAÑIA MINERA DOÑA INES DE COLLAHUASI	89468900-5	09-03-2015	2%	2 x 5
108	210-2014-R-01	SUPERVISOR PRODUCCION MINA	MINA	COMPAÑIA MINERA DOÑA INES DE COLLAHUASI	89468900-5	09-03-2015	2%	2 x 5
109	211-2014-R-01	SUPERVISOR PROTECCIONES & CONTROL	SERVICIOS OPERACIONALES	COMPAÑIA MINERA DOÑA INES DE COLLAHUASI	89468900-5	09-03-2015	2%	2 x 5
110	212-2014-R-01	SUPERVISOR REPARACIONES EXTERNAS	NO SE REGISTRA	COMPAÑIA MINERA DOÑA INES DE COLLAHUASI	89468900-5	09-03-2015	2%	2 x 5
111	SP-406-2014-R-03	COORDINADOR MANTENIMIENTO	TERRENO Y OFICINA	COMPAÑIA MINERA DEL PACIFICO S.A. - FAENA CERRO NEGRO NORTE	94638000-8	20-03-2015	1%	1 x 5
112	SP-407-2014-R-03	CONTROLADOR SALA PLANTA BENEFICIO	SALA DE CONTROL, TERRENO Y OFICINA	COMPAÑIA MINERA DEL PACIFICO S.A. - FAENA CERRO NEGRO NORTE	94638000-8	20-03-2015	1%	1 x 5
113	SP-408-2014-R-03	CONTROLADOR SALA PLANTA CONCENTRADORA	SALA DE CONTROL, TERRENO Y OFICINA	COMPAÑIA MINERA DEL PACIFICO S.A. - FAENA CERRO NEGRO NORTE	94638000-8	20-03-2015	1%	1 x 5
114	SP-409-2014-R-03	CONTROLADOR SALA CONCENTRADUCTO	SALA DE CONTROL, TERRENO Y OFICINA	COMPAÑIA MINERA DEL PACIFICO S.A. - FAENA CERRO NEGRO NORTE	94638000-8	20-03-2015	1%	1 x 5
115	SP-410-2014-R-03	MANTENEDOR MECANICO I	TERRENO Y OFICINA (TURNO FIJO)	COMPAÑIA MINERA DEL PACIFICO S.A. - FAENA CERRO NEGRO NORTE	94638000-8	20-03-2015	0	No Procede
116	SP-411-2014-R-03	MANTENEDOR MECANICO I	TERRENO Y OFICINA (TURNO ROTATIVO)	COMPAÑIA MINERA DEL PACIFICO S.A. - FAENA CERRO NEGRO NORTE	94638000-8	20-03-2015	1%	1 x 5
117	SP-412-2014-R-03	MANTENEDOR ELECTRICO III	TERRENO Y OFICINA	COMPAÑIA MINERA DEL PACIFICO S.A. - FAENA CERRO NEGRO NORTE	94638000-8	20-03-2015	1%	1 x 5

118	SP-413-2014-R-03	MANTENEDOR ELECTRICO II	TERRENO Y OFICINA (TURNO ROTATIVO)	COMPAÑIA MINERA DEL PACIFICO S.A. - FAENA CERRO NEGRO NORTE	94638000-8	20-03-2015	1%	1 x 5
119	SP-414-2014-R-03	MANTENEDOR ELECTRICO II	TERRENO Y OFICINA (TURNO FIJO)	COMPAÑIA MINERA DEL PACIFICO S.A. - FAENA CERRO NEGRO NORTE	94638000-8	20-03-2015	0	No Procede
120	SP-415-2014-R-03	MANTENEDOR ELECTRICO II	TERRENO Y OFICINA (TURNO ROTATIVO)	COMPAÑIA MINERA DEL PACIFICO S.A. - FAENA CERRO NEGRO NORTE	94638000-8	20-03-2015	1%	1 x 5
121	SP-416-2014-R-03	JEFE TURNO PLANTA BENEFICIO	TERRENO Y OFICINA	COMPAÑIA MINERA DEL PACIFICO S.A. - FAENA CERRO NEGRO NORTE	94638000-8	20-03-2015	1%	1 x 5
122	SP-417-2014-R-03	JEFE TURNO INSTRUMENTISTA	TERRENO Y OFICINA	COMPAÑIA MINERA DEL PACIFICO S.A. - FAENA CERRO NEGRO NORTE	94638000-8	20-03-2015	0	No Procede
123	SP-418-2014-R-03	JEFE OPERACIONES PLANTA	TERRENO Y OFICINA	COMPAÑIA MINERA DEL PACIFICO S.A. - FAENA CERRO NEGRO NORTE	94638000-8	20-03-2015	1%	1 x 5
124	SP-419-2014-R-03	JEFE OPERACIONES TURNO MINA	TERRENO Y OFICINA	COMPAÑIA MINERA DEL PACIFICO S.A. - FAENA CERRO NEGRO NORTE	94638000-8	20-03-2015	1%	1 x 5
125	SP-420-2014-R-03	JEFE OPERACIÓN PLANTA CONCENTRADORA	TERRENO Y OFICINA	COMPAÑIA MINERA DEL PACIFICO S.A. - FAENA CERRO NEGRO NORTE	94638000-8	20-03-2015	1%	1 x 5
126	SP-421-2014-R-03	ELECTRICO DE LINEAS	TERRENO Y OFICINA	COMPAÑIA MINERA DEL PACIFICO S.A. - FAENA CERRO NEGRO NORTE	94638000-8	20-03-2015	1%	1 x 5
127	SP-422-2014-R-03	ELECTRICO/INSTRUMENTISTA II	TERRENO Y OFICINA (TURNO ROTATIVO)	COMPAÑIA MINERA DEL PACIFICO S.A. - FAENA CERRO NEGRO NORTE	94638000-8	20-03-2015	1%	1 x 5
128	SP-423-2014-R-03	ELECTRICO/INSTRUMENTISTA I	TERRENO Y OFICINA (TURNO FIJO)	COMPAÑIA MINERA DEL PACIFICO S.A. - FAENA CERRO NEGRO NORTE	94638000-8	20-03-2015	0	No Procede
129	SP-424-2014-R-03	ELECTRICO/INSTRUMENTISTA II	TERRENO Y OFICINA	COMPAÑIA MINERA DEL PACIFICO S.A. - FAENA CERRO NEGRO NORTE	94638000-8	20-03-2015	0	No Procede
130	SP-425-2014-R-03	RECEPTOR DESPACHADOR MATERIAL	TERRENO	COMPAÑIA MINERA DEL PACIFICO S.A. - FAENA CERRO NEGRO NORTE	94638000-8	20-03-2015	1%	1 x 5
131	SP-426-2014-R-03	PAÑOLERO	TERRENO Y OFICINA	COMPAÑIA MINERA DEL PACIFICO S.A. - FAENA CERRO NEGRO NORTE	94638000-8	20-03-2015	1%	1 x 5
132	SP-427-2014-R-03	OPERADOR PROCESOS IV	TERRENO	COMPAÑIA MINERA DEL PACIFICO S.A. - FAENA CERRO NEGRO NORTE	94638000-8	20-03-2015	1%	1 x 5
133	SP-428-2014-R-03	OPERADOR PROCESOS III	TERRENO	COMPAÑIA MINERA DEL PACIFICO S.A. - FAENA CERRO NEGRO NORTE	94638000-8	20-03-2015	1%	1 x 5
134	SP-429-2014-R-03	OPERADOR PROCESOS II	TERRENO	COMPAÑIA MINERA DEL PACIFICO S.A. - FAENA CERRO NEGRO NORTE	94638000-8	20-03-2015	1%	1 x 5
135	SP-430-2014-R-03	OPERADOR PROCESOS I	TERRENO	COMPAÑIA MINERA DEL PACIFICO S.A. - FAENA CERRO NEGRO NORTE	94638000-8	20-03-2015	1%	1 x 5
136	SP-431-2014-R-03	OPERADOR MECANICO II	TERRENO Y OFICINA	COMPAÑIA MINERA DEL PACIFICO S.A. - FAENA CERRO NEGRO NORTE	94638000-8	20-03-2015	1%	1 x 5

137	SP-432-2014-R-03	OPERADOR MAQUINARIA PESADA I	TERRENO	COMPAÑIA MINERA DEL PACIFICO S.A. - FAENA CERRO NEGRO NORTE	94638000-8	20-03-2015	1%	1 x 5
138	SP-433-2014-R-03	OPERADOR MAQUINARIA PESADA IV	TERRENO	COMPAÑIA MINERA DEL PACIFICO S.A. - FAENA CERRO NEGRO NORTE	94638000-8	20-03-2015	1%	1 x 5
139	SP-434-2014-R-03	OPERADOR MAQUINARIA PESADA III	TERRENO	COMPAÑIA MINERA DEL PACIFICO S.A. - FAENA CERRO NEGRO NORTE	94638000-8	20-03-2015	1%	1 x 5
140	SP-435-2014-R-03	OPERADOR MAQUINARIA PESADA II	TERRENO	COMPAÑIA MINERA DEL PACIFICO S.A. - FAENA CERRO NEGRO NORTE	94638000-8	20-03-2015	1%	1 x 5
141	SP-436-2014-R-03	MANTENEDOR MECANICO III	TERRENO Y OFICINA (TURNO ROTATIVO)	COMPAÑIA MINERA DEL PACIFICO S.A. - FAENA CERRO NEGRO NORTE	94638000-8	20-03-2015	1%	1 x 5
142	SP-437-2014-R-03	MANTENEDOR MECANICO III	TERRENO Y OFICINA (TURNO ROTATIVO)	COMPAÑIA MINERA DEL PACIFICO S.A. - FAENA CERRO NEGRO NORTE	94638000-8	20-03-2015	1%	1 x 5
143	SP-438-2014-R-03	MANTENEDOR MECANICO II	TERRENO Y OFICINA (TURNO ROTATIVO)	COMPAÑIA MINERA DEL PACIFICO S.A. - FAENA CERRO NEGRO NORTE	94638000-8	20-03-2015	1%	1 x 5
144	SP-439-2014-R-03	MANTENEDOR MECANICO II	TERRENO Y OFICINA (TURNO ROTATIVO)	COMPAÑIA MINERA DEL PACIFICO S.A. - FAENA CERRO NEGRO NORTE	94638000-8	20-03-2015	1%	1 x 5
145	SP-622-2014-R-13	BRIGADISTA FORESTAL (TRABAJADOR ASOCIADO DIRECTAMENTE AL COMBATE DE INCENDIOS FORESTALES)	COMBATE DE INCENDIOS FORESTALES A NIVEL NACIONAL	CORPORACION NACIONAL FORESTAL	61313000-4	20-03-2015	2%	2 x 5
146	SP-623-2014-R-13	JEFE DE BRIGADA (TRABAJADOR ASOCIADO DIRECTAMENTE AL COMBATE DE INCENDIOS FORESTALES)	COMBATE DE INCENDIOS FORESTALES A NIVEL NACIONAL	CORPORACION NACIONAL FORESTAL	61313000-4	20-03-2015	2%	2 x 5
147	SP-624-2014-R-13	JEFE DE CUADRILLA (TRABAJADOR ASOCIADO DIRECTAMENTE AL COMBATE DE INCENDIOS FORESTALES)	COMBATE DE INCENDIOS FORESTALES A NIVEL NACIONAL	CORPORACION NACIONAL FORESTAL	61313000-4	20-03-2015	2%	2 x 5
148	SP-625-2014-R-13	OPERADOR DE MOTOBOMBA DE BRIGADA FORESTAL (TRABAJADOR ASOCIADO DIRECTAMENTE AL COMBATE DE INCENDIOS FORESTALES)	COMBATE DE INCENDIOS FORESTALES A NIVEL NACIONAL	CORPORACION NACIONAL FORESTAL	61313000-4	20-03-2015	2%	2 x 5
149	SP-626-2014-R-13	OPERADOR DE MOTOSIERRA DE BRIGADA FORESTAL (TRABAJADOR ASOCIADO DIRECTAMENTE AL COMBATE DE INCENDIOS FORESTALES)	COMBATE DE INCENDIOS FORESTALES A NIVEL NACIONAL	CORPORACION NACIONAL FORESTAL	61313000-4	20-03-2015	2%	2 x 5
150	SP-316-2014-R-02	INGENIERO DE TALLER	TALLER DE REPARACION DE COMPONENTE	JOYGLOBAL	95616000-6	20-03-2015	0	No Procede
151	SP-317-2014-R-02	ELECTRICO EN TALLER ANTOFAGASTA	TALLER DE REPARACION DE COMPONENTES ELECTRICOS EN ANTOFAGASTA	JOYGLOBAL	95616000-6	20-03-2015	2%	2 x 5
152	SP-318-2014-R-02	JEFE DE TALLER	TALLER DE REPARACION DE COMPONENTES	JOYGLOBAL	95616000-6	20-03-2015	0	No Procede
153	SP-319-2014-R-02	ELECTRICO EN FAENA MINERA	NAVE DE MANTENCION MINA Y CANTERA MINA (MINA RAJO ABIERTO), UBICADA EN TRE LOS 3000 A 5000 m:s:nm	JOYGLOBAL	95616000-6	20-03-2015	2%	2 x 5

154	SP-320-2014-R-02	ELECTROMECHANICO EN FAENA MINERA	NAVE DE MANTENCION MINA Y CANTERA MINA (MINA RAJO ABIERTO), UBICADA ENTRE LOS 3000 A 5000 msnm	JOYGLOBAL	95616000-6	20-03-2015	2%	2 x 5
155	SP-321-2014-R-02	ADMINISTRATIVO EN FAENA MINERA	OFICINA EN NAVE DE MANTENCION MINA O INSTALACION DE FAENA UBICADA ENTRE LOS 3000 Y 5000 MSNM	JOYGLOBAL	95616000-6	20-03-2015	2%	2 x 5
156	SP-322-2014-R-02	TECNICO PREDICTIVO EN FAENA MINERA	NAVE DE MANTENCION MINA Y CANTERA MINA (MINA RAJO ABIERTO), UBICADA ENTRE LOS 3000 A 5000 MSNM	JOYGLOBAL	95616000-6	20-03-2015	2%	2 x 5
157	SP-323-2014-R-02	PROGRAMADOR EN FAENA MINERA	NAVE DE MANTENCION MINA Y CANTERA MINA (MINA RAJO ABIERTO), UBICADA ENTRE LOS 3000 A 5000 MSNM	JOYGLOBAL	95616000-6	20-03-2015	2%	2 x 5
158	SP-324-2014-R-02	PLANIFICADOR EN FAENA MINERA	NAVE DE MANTENCION MINA Y CANTERA MINA (MINA RAJO ABIERTO), UBICADA ENTRE LOS 3000 A 5000 MSNM	JOYGLOBAL	95616000-6	20-03-2015	2%	2 x 5
159	SP-325-2014-R-02	INGENIERO DE SERVICIOS EN FAENA MINERA/INGENIERO SERVICIOS EN FAENA MINERA	NAVE DE MANTENCION MINA Y CANTERA MINA (MINA RAJO ABIERTO), UBICADA ENTRE LOS 3000 A 5000 MSNM	JOYGLOBAL	95616000-6	20-03-2015	2%	2 x 5
160	SP-326-2014-R-02	INGENIERO PREDICTIVO EN FAENA MINERA	NAVE DE MANTENCION MINA Y CANTERA MINA (MINA RAJO ABIERTO), UBICADA ENTRE LOS 3000 A 5000 MSNM	JOYGLOBAL	95616000-6	20-03-2015	2%	2 x 5
161	SP-327-2014-R-02	PREVENCIONISTA DE RIESGOS/APR/ASESOR EN PREVENCIÓN DE RIESGOS EN FAENA MINERA	NAVE DE MANTENCION MINA Y CANTERA MINA (MINA RAJO ABIERTO), UBICADA ENTRE LOS 3000 A 5000 MSNM	JOYGLOBAL	95616000-6	20-03-2015	2%	2 x 5
162	SP-328-2014-R-02	JEFE OPERACIONES EN FAENA MINERA	NAVE DE MANTENCION MINA Y CANTERA MINA (MINA RAJO ABIERTO), UBICADA ENTRE LOS 3000 A 5000 MSNM	JOYGLOBAL	95616000-6	20-03-2015	2%	2 x 5
163	SP-329-2014-R-02	JEFE DE PLANIFICACION EN FAENA MINERA	NAVE DE MANTENCION MINA Y CANTERA MINA (MINA RAJO ABIERTO), UBICADA ENTRE LOS 3000 A 5000 MSNM	JOYGLOBAL	95616000-6	20-03-2015	2%	2 x 5
164	SP-330-2014-R-02	ADMINISTRADOR DE CONTRATO /ADMINISTRADOR DE PROYECTO EN FAENA MINERA	OFICINA EN NAVE DE MANTENCION MINA Y MINA RAJO ABIERTO UBICADA ENTRE LOS 3000 Y 5000 MSNM	JOYGLOBAL	95616000-6	20-03-2015	2%	2 x 5
165	082-2014-R-02	MECANICO DE SERVICIO B	PLANTA CONCENTRADORA A0 CODELCO CHUQUICAMATA	METSO MINERALS CHILE S.A.	93077000-0	20-03-2015	2%	2 x 5
166	083-2014-R-02	MAESTRO MAYOR MECANICO	PLANTA CONCENTRADORA A0 CODELCO CHUQUICAMATA	METSO MINERALS CHILE S.A.	93077000-0	20-03-2015	2%	2 x 5
167	084-2014-R-02	SUPERVISOR	PLANTA CONCENTRADORA A0 CODELCO CHUQUICAMATA	METSO MINERALS CHILE S.A.	93077000-0	20-03-2015	2%	2 x 5
168	SP-354-2014-R-03	ELECTRICO 2-B	EN TODAS LAS AREAS ADMINISTRATIVAS DE LOS TALLERES DE MANTENCION, GERENCIA, OFICINAS ADMINISTRATIVAS DE LA FAENA CERRO NEGRO NORTE DE LA COMPAÑÍA MINERA DEL PACIFICO S.A. CAP, UBICADO A 25 KM. AL NORTE DE COPIAPO	KOMATSU CHILE S.A.	96843130-7	23-03-2015	2%	2 x 5

169	SP-355-2014-R-03	ELECTRICO 2-A	EN TODAS LAS AREAS ADMINISTRATIVAS DE LOS TALLERES DE MANTENCION, GERENCIA, OFICINAS ADMINISTRATIVAS DE LA FAENA CERRO NEGRO NORTE DE LA COMPAÑÍA MINERA DEL PACIFICO S.A. CAP, UBICADO A 25 KM. AL NORTE DE COPIAPO	KOMATSU CHILE S.A.	96843130-7	23-03-2015	2%	2 x 5
170	SP-356-2014-R-03	ELECTRICO 1-F	EN TODAS LAS AREAS ADMINISTRATIVAS DE LOS TALLERES DE MANTENCION, GERENCIA, OFICINAS ADMINISTRATIVAS DE LA FAENA CERRO NEGRO NORTE DE LA COMPAÑÍA MINERA DEL PACIFICO S.A. CAP, UBICADO A 25 KM. AL NORTE DE COPIAPO	KOMATSU CHILE S.A.	96843130-7	23-03-2015	2%	2 x 5
171	SP-357-2014-R-03	ELECTRICO 1-E	EN TODAS LAS AREAS ADMINISTRATIVAS DE LOS TALLERES DE MANTENCION, GERENCIA, OFICINAS ADMINISTRATIVAS DE LA FAENA CERRO NEGRO NORTE DE LA COMPAÑÍA MINERA DEL PACIFICO S.A. CAP, UBICADO A 25 KM. AL NORTE DE COPIAPO	KOMATSU CHILE S.A.	96843130-7	23-03-2015	2%	2 x 5
172	SP-358-2014-R-03	ELECTRICO 1-D	EN TODAS LAS AREAS ADMINISTRATIVAS DE LOS TALLERES DE MANTENCION, GERENCIA, OFICINAS ADMINISTRATIVAS DE LA FAENA CERRO NEGRO NORTE DE LA COMPAÑÍA MINERA DEL PACIFICO S.A. CAP, UBICADO A 25 KM. AL NORTE DE COPIAPO	KOMATSU CHILE S.A.	96843130-7	23-03-2015	2%	2 x 5
173	SP-359-2014-R-03	ELECTRICO 1-C	EN TODAS LAS AREAS ADMINISTRATIVAS DE LOS TALLERES DE MANTENCION, GERENCIA, OFICINAS ADMINISTRATIVAS DE LA FAENA CERRO NEGRO NORTE DE LA COMPAÑÍA MINERA DEL PACIFICO S.A. CAP, UBICADO A 25 KM. AL NORTE DE COPIAPO	KOMATSU CHILE S.A.	96843130-7	23-03-2015	2%	2 x 5
174	SP-360-2014-R-03	ELECTRICO 1-B	EN TODAS LAS AREAS ADMINISTRATIVAS DE LOS TALLERES DE MANTENCION, GERENCIA, OFICINAS ADMINISTRATIVAS DE LA FAENA CERRO NEGRO NORTE DE LA COMPAÑÍA MINERA DEL PACIFICO S.A. CAP, UBICADO A 25 KM. AL NORTE DE COPIAPO	KOMATSU CHILE S.A.	96843130-7	23-03-2015	2%	2 x 5
175	SP-361-2014-R-03	ELECTRICO 1-A	EN TODAS LAS AREAS ADMINISTRATIVAS DE LOS TALLERES DE MANTENCION, GERENCIA, OFICINAS ADMINISTRATIVAS DE LA FAENA CERRO NEGRO NORTE DE LA COMPAÑÍA MINERA DEL PACIFICO S.A. CAP, UBICADO A 25 KM. AL NORTE DE COPIAPO	KOMATSU CHILE S.A.	96843130-7	23-03-2015	2%	2 x 5
176	SP-362-2014-R-03	ASESOR PREVENCIÓN RIESGOS	EN TODAS LAS AREAS ADMINISTRATIVAS DE LOS TALLERES DE MANTENCION, GERENCIA, OFICINAS ADMINISTRATIVAS DE LA FAENA CERRO NEGRO NORTE DE LA COMPAÑÍA MINERA DEL PACIFICO S.A. CAP, UBICADO A 25 KM. AL NORTE DE COPIAPO	KOMATSU CHILE S.A.	96843130-7	23-03-2015	0	No Procede
177	SP-363-2014-R-03	ASESOR PREVENCIÓN DE RIESGOS A	EN TODAS LAS AREAS ADMINISTRATIVAS DE LOS TALLERES DE MANTENCION, GERENCIA, OFICINAS ADMINISTRATIVAS DE LA FAENA CERRO NEGRO NORTE DE LA COMPAÑÍA MINERA DEL PACIFICO S.A. CAP, UBICADO A 25 KM. AL NORTE DE COPIAPO	KOMATSU CHILE S.A.	96843130-7	23-03-2015	0	No Procede

178	SP-364-2014-R-03	ADMINISTRATIVO DE FAENA	EN TODAS LAS AREAS ADMINISTRATIVAS DE LOS TALLERES DE MANTENCION, GERENCIA, OFICINAS ADMINISTRATIVAS DE LA FAENA CERRO NEGRO NORTE DE LA COMPAÑÍA MINERA DEL PACIFICO S.A. CAP, UBICADO A 25 KM. AL NORTE DE COPIAPO	KOMATSU CHILE S.A.	96843130-7	23-03-2015	0	No Procede
179	SP-365-2014-R-03	ADMINISTRADOR CONTRATO	EN TODAS LAS AREAS ADMINISTRATIVAS DE LOS TALLERES DE MANTENCION, GERENCIA, OFICINAS ADMINISTRATIVAS DE LA FAENA CERRO NEGRO NORTE DE LA COMPAÑÍA MINERA DEL PACIFICO S.A. CAP, UBICADO A 25 KM. AL NORTE DE COPIAPO	KOMATSU CHILE S.A.	96843130-7	23-03-2015	0	No Procede
180	SP-366-2014-R-03	ELECTRICO 2-C	EN TODAS LAS AREAS ADMINISTRATIVAS DE LOS TALLERES DE MANTENCION, GERENCIA, OFICINAS ADMINISTRATIVAS DE LA FAENA CERRO NEGRO NORTE DE LA COMPAÑÍA MINERA DEL PACIFICO S.A. CAP, UBICADO A 25 KM. AL NORTE DE COPIAPO	KOMATSU CHILE S.A.	96843130-7	23-03-2015	2%	2 x 5
181	SP-367-2014-R-03	ELECTROMECANICO 1-A	EN TODAS LAS AREAS ADMINISTRATIVAS DE LOS TALLERES DE MANTENCION, GERENCIA, OFICINAS ADMINISTRATIVAS DE LA FAENA CERRO NEGRO NORTE DE LA COMPAÑÍA MINERA DEL PACIFICO S.A. CAP, UBICADO A 25 KM. AL NORTE DE COPIAPO	KOMATSU CHILE S.A.	96843130-7	23-03-2015	2%	2 x 5
182	SP-368-2014-R-03	ELECTROMECANICO 1-B	EN TODAS LAS AREAS ADMINISTRATIVAS DE LOS TALLERES DE MANTENCION, GERENCIA, OFICINAS ADMINISTRATIVAS DE LA FAENA CERRO NEGRO NORTE DE LA COMPAÑÍA MINERA DEL PACIFICO S.A. CAP, UBICADO A 25 KM. AL NORTE DE COPIAPO	KOMATSU CHILE S.A.	96843130-7	23-03-2015	2%	2 x 5
183	SP-369-2014-R-03	ELECTROMECANICO 1-C	EN TODAS LAS AREAS ADMINISTRATIVAS DE LOS TALLERES DE MANTENCION, GERENCIA, OFICINAS ADMINISTRATIVAS DE LA FAENA CERRO NEGRO NORTE DE LA COMPAÑÍA MINERA DEL PACIFICO S.A. CAP, UBICADO A 25 KM. AL NORTE DE COPIAPO	KOMATSU CHILE S.A.	96843130-7	23-03-2015	2%	2 x 5
184	SP-370-2014-R-03	ELECTROMECANICO 1-D	EN TODAS LAS AREAS ADMINISTRATIVAS DE LOS TALLERES DE MANTENCION, GERENCIA, OFICINAS ADMINISTRATIVAS DE LA FAENA CERRO NEGRO NORTE DE LA COMPAÑÍA MINERA DEL PACIFICO S.A. CAP, UBICADO A 25 KM. AL NORTE DE COPIAPO	KOMATSU CHILE S.A.	96843130-7	23-03-2015	2%	2 x 5
185	SP-371-2014-R-03	ELECTROMECANICO 1-E	EN TODAS LAS AREAS ADMINISTRATIVAS DE LOS TALLERES DE MANTENCION, GERENCIA, OFICINAS ADMINISTRATIVAS DE LA FAENA CERRO NEGRO NORTE DE LA COMPAÑÍA MINERA DEL PACIFICO S.A. CAP, UBICADO A 25 KM. AL NORTE DE COPIAPO	KOMATSU CHILE S.A.	96843130-7	23-03-2015	2%	2 x 5
186	SP-372-2014-R-03	ELECTROMECANICO 1-F	EN TODAS LAS AREAS ADMINISTRATIVAS DE LOS TALLERES DE MANTENCION, GERENCIA, OFICINAS ADMINISTRATIVAS DE LA FAENA CERRO NEGRO NORTE DE LA COMPAÑÍA MINERA DEL PACIFICO S.A. CAP, UBICADO A 25 KM. AL NORTE DE COPIAPO	KOMATSU CHILE S.A.	96843130-7	23-03-2015	2%	2 x 5

187	SP-373-2014-R-03	ELECTROMECANICO 2-A	EN TODAS LAS AREAS ADMINISTRATIVAS DE LOS TALLERES DE MANTENCION, GERENCIA, OFICINAS ADMINISTRATIVAS DE LA FAENA CERRO NEGRO NORTE DE LA COMPAÑÍA MINERA DEL PACIFICO S.A. CAP, UBICADO A 25 KM. AL NORTE DE COPIAPO	KOMATSU CHILE S.A.	96843130-7	23-03-2015	2%	2 x 5
188	SP-374-2014-R-03	ELECTROMECANICO 2-B	EN TODAS LAS AREAS ADMINISTRATIVAS DE LOS TALLERES DE MANTENCION, GERENCIA, OFICINAS ADMINISTRATIVAS DE LA FAENA CERRO NEGRO NORTE DE LA COMPAÑÍA MINERA DEL PACIFICO S.A. CAP, UBICADO A 25 KM. AL NORTE DE COPIAPO	KOMATSU CHILE S.A.	96843130-7	23-03-2015	2%	2 x 5
189	SP-375-2014-R-03	ELECTROMECANICO 2-C	EN TODAS LAS AREAS ADMINISTRATIVAS DE LOS TALLERES DE MANTENCION, GERENCIA, OFICINAS ADMINISTRATIVAS DE LA FAENA CERRO NEGRO NORTE DE LA COMPAÑÍA MINERA DEL PACIFICO S.A. CAP, UBICADO A 25 KM. AL NORTE DE COPIAPO	KOMATSU CHILE S.A.	96843130-7	23-03-2015	2%	2 x 5
190	SP-376-2014-R-03	ENCARGADO DE GARANTIAS	EN TODAS LAS AREAS ADMINISTRATIVAS DE LOS TALLERES DE MANTENCION, GERENCIA, OFICINAS ADMINISTRATIVAS DE LA FAENA CERRO NEGRO NORTE DE LA COMPAÑÍA MINERA DEL PACIFICO S.A. CAP, UBICADO A 25 KM. AL NORTE DE COPIAPO	KOMATSU CHILE S.A.	96843130-7	23-03-2015	0	No Procede
191	SP-377-2014-R-03	ESTADISTICO DE FAENA	EN TODAS LAS AREAS ADMINISTRATIVAS DE LOS TALLERES DE MANTENCION, GERENCIA, OFICINAS ADMINISTRATIVAS DE LA FAENA CERRO NEGRO NORTE DE LA COMPAÑÍA MINERA DEL PACIFICO S.A. CAP, UBICADO A 25 KM. AL NORTE DE COPIAPO	KOMATSU CHILE S.A.	96843130-7	23-03-2015	1%	1 x 5
192	SP-378-2014-R-03	EXPEDITOR	EN TODAS LAS AREAS ADMINISTRATIVAS DE LOS TALLERES DE MANTENCION, GERENCIA, OFICINAS ADMINISTRATIVAS DE LA FAENA CERRO NEGRO NORTE DE LA COMPAÑÍA MINERA DEL PACIFICO S.A. CAP, UBICADO A 25 KM. AL NORTE DE COPIAPO	KOMATSU CHILE S.A.	96843130-7	23-03-2015	0	No Procede
193	SP-379-2014-R-03	INGENIERO DE GESTION	EN TODAS LAS AREAS ADMINISTRATIVAS DE LOS TALLERES DE MANTENCION, GERENCIA, OFICINAS ADMINISTRATIVAS DE LA FAENA CERRO NEGRO NORTE DE LA COMPAÑÍA MINERA DEL PACIFICO S.A. CAP, UBICADO A 25 KM. AL NORTE DE COPIAPO	KOMATSU CHILE S.A.	96843130-7	23-03-2015	0	No Procede
194	SP-380-2014-R-03	MECANICO 1-A	EN TODAS LAS AREAS ADMINISTRATIVAS DE LOS TALLERES DE MANTENCION, GERENCIA, OFICINAS ADMINISTRATIVAS DE LA FAENA CERRO NEGRO NORTE DE LA COMPAÑÍA MINERA DEL PACIFICO S.A. CAP, UBICADO A 25 KM. AL NORTE DE COPIAPO	KOMATSU CHILE S.A.	96843130-7	23-03-2015	2%	2 x 5
195	SP-381-2014-R-03	MECANICO 1-B	EN TODAS LAS AREAS ADMINISTRATIVAS DE LOS TALLERES DE MANTENCION, GERENCIA, OFICINAS ADMINISTRATIVAS DE LA FAENA CERRO NEGRO NORTE DE LA COMPAÑÍA MINERA DEL PACIFICO S.A. CAP, UBICADO A 25 KM. AL NORTE DE COPIAPO	KOMATSU CHILE S.A.	96843130-7	23-03-2015	2%	2 x 5

196	SP-382-2014-R-03	MECANICO 1-C	EN TODAS LAS AREAS ADMINISTRATIVAS DE LOS TALLERES DE MANTENCION, GERENCIA, OFICINAS ADMINISTRATIVAS DE LA FAENA CERRO NEGRO NORTE DE LA COMPAÑÍA MINERA DEL PACIFICO S.A. CAP, UBICADO A 25 KM. AL NORTE DE COPIAPO	KOMATSU CHILE S.A.	96843130-7	23-03-2015	2%	2 x 5
197	SP-383-2014-R-03	MECANICO 1-D	EN TODAS LAS AREAS ADMINISTRATIVAS DE LOS TALLERES DE MANTENCION, GERENCIA, OFICINAS ADMINISTRATIVAS DE LA FAENA CERRO NEGRO NORTE DE LA COMPAÑÍA MINERA DEL PACIFICO S.A. CAP, UBICADO A 25 KM. AL NORTE DE COPIAPO	KOMATSU CHILE S.A.	96843130-7	23-03-2015	2%	2 x 5
198	SP-384-2014-R-03	MECANICO 1-E	EN TODAS LAS AREAS ADMINISTRATIVAS DE LOS TALLERES DE MANTENCION, GERENCIA, OFICINAS ADMINISTRATIVAS DE LA FAENA CERRO NEGRO NORTE DE LA COMPAÑÍA MINERA DEL PACIFICO S.A. CAP, UBICADO A 25 KM. AL NORTE DE COPIAPO	KOMATSU CHILE S.A.	96843130-7	23-03-2015	2%	2 x 5
199	SP-385-2014-R-03	MECANICO 1-F	EN TODAS LAS AREAS ADMINISTRATIVAS DE LOS TALLERES DE MANTENCION, GERENCIA, OFICINAS ADMINISTRATIVAS DE LA FAENA CERRO NEGRO NORTE DE LA COMPAÑÍA MINERA DEL PACIFICO S.A. CAP, UBICADO A 25 KM. AL NORTE DE COPIAPO	KOMATSU CHILE S.A.	96843130-7	23-03-2015	2%	2 x 5
200	SP-386-2014-R-03	MECANICO 2-A	EN TODAS LAS AREAS ADMINISTRATIVAS DE LOS TALLERES DE MANTENCION, GERENCIA, OFICINAS ADMINISTRATIVAS DE LA FAENA CERRO NEGRO NORTE DE LA COMPAÑÍA MINERA DEL PACIFICO S.A. CAP, UBICADO A 25 KM. AL NORTE DE COPIAPO	KOMATSU CHILE S.A.	96843130-7	23-03-2015	2%	2 x 5
201	SP-387-2014-R-03	MECANICO 2-B	EN TODAS LAS AREAS ADMINISTRATIVAS DE LOS TALLERES DE MANTENCION, GERENCIA, OFICINAS ADMINISTRATIVAS DE LA FAENA CERRO NEGRO NORTE DE LA COMPAÑÍA MINERA DEL PACIFICO S.A. CAP, UBICADO A 25 KM. AL NORTE DE COPIAPO	KOMATSU CHILE S.A.	96843130-7	23-03-2015	2%	2 x 5
202	SP-388-2014-R-03	MECANICO 2-C	EN TODAS LAS AREAS ADMINISTRATIVAS DE LOS TALLERES DE MANTENCION, GERENCIA, OFICINAS ADMINISTRATIVAS DE LA FAENA CERRO NEGRO NORTE DE LA COMPAÑÍA MINERA DEL PACIFICO S.A. CAP, UBICADO A 25 KM. AL NORTE DE COPIAPO	KOMATSU CHILE S.A.	96843130-7	23-03-2015	2%	2 x 5
203	SP-389-2014-R-03	PLANIFICADOR	EN TODAS LAS AREAS ADMINISTRATIVAS DE LOS TALLERES DE MANTENCION, GERENCIA, OFICINAS ADMINISTRATIVAS DE LA FAENA CERRO NEGRO NORTE DE LA COMPAÑÍA MINERA DEL PACIFICO S.A. CAP, UBICADO A 25 KM. AL NORTE DE COPIAPO	KOMATSU CHILE S.A.	96843130-7	23-03-2015	1%	1 x 5
204	SP-390-2014-R-03	PROGRAMADOR	EN TODAS LAS AREAS ADMINISTRATIVAS DE LOS TALLERES DE MANTENCION, GERENCIA, OFICINAS ADMINISTRATIVAS DE LA FAENA CERRO NEGRO NORTE DE LA COMPAÑÍA MINERA DEL PACIFICO S.A. CAP, UBICADO A 25 KM. AL NORTE DE COPIAPO	KOMATSU CHILE S.A.	96843130-7	23-03-2015	1%	1 x 5

205	SP-391-2014-R-03	SUPERVISOR	EN TODAS LAS AREAS ADMINISTRATIVAS DE LOS TALLERES DE MANTENCION, GERENCIA, OFICINAS ADMINISTRATIVAS DE LA FAENA CERRO NEGRO NORTE DE LA COMPAÑIA MINERA DEL PACIFICO S.A. CAP, UBICADO A 25 KM. AL NORTE DE COPIAPO	KOMATSU CHILE S.A.	96843130-7	23-03-2015	2%	2 x 5
206	SP-392-2014-R-03	SUPERVISOR DE FAENA	EN TODAS LAS AREAS ADMINISTRATIVAS DE LOS TALLERES DE MANTENCION, GERENCIA, OFICINAS ADMINISTRATIVAS DE LA FAENA CERRO NEGRO NORTE DE LA COMPAÑIA MINERA DEL PACIFICO S.A. CAP, UBICADO A 25 KM. AL NORTE DE COPIAPO	KOMATSU CHILE S.A.	96843130-7	23-03-2015	2%	2 x 5
207	SP-393-2014-R-03	TECNICO ESPECIALISTA	EN TODAS LAS AREAS ADMINISTRATIVAS DE LOS TALLERES DE MANTENCION, GERENCIA, OFICINAS ADMINISTRATIVAS DE LA FAENA CERRO NEGRO NORTE DE LA COMPAÑIA MINERA DEL PACIFICO S.A. CAP, UBICADO A 25 KM. AL NORTE DE COPIAPO	KOMATSU CHILE S.A.	96843130-7	23-03-2015	2%	2 x 5
208	001-2014-R-03	MANTENEDOR ESPECIALISTA	GERENCIA PLANTAS - SUPERINTENDENCIA MANTENIMIENTO PLANTAS	CODELCO CHILE - DIVISION EL SALVADOR	61704000-K	24-03-2015	1%	1 x 5
209	002-2014-R-03	MANTENEDOR CALIFICADO	GERENCIA PLANTAS - SUPERINTENDENCIA MANTENIMIENTO PLANTAS	CODELCO CHILE - DIVISION EL SALVADOR	61704000-K	24-03-2015	1%	1 x 5
210	003-2014-R-03	MANTENEDOR PREVENTIVO	GERENCIA PLANTAS - SUPERINTENDENCIA MANTENIMIENTO PLANTAS	CODELCO CHILE - DIVISION EL SALVADOR	61704000-K	24-03-2015	1%	1 x 5
211	SP-332-2014-R-13	OPERADOR ESPECIALISTA	AREA DE FORMACION (ZONA CALIENTE)	CRISTALERIAS DE CHILE S.A.	90331000-6	24-03-2015	2%	2 x 5
212	SP-197-2014-R-13	OPERARIO DE CUADRILLA EQUIPO DE RECEBO	CAMINOS RURALES E INTERURBANOS, A LO LARGO DE TODO CHILE	MINISTERIO DE OBRAS PUBLICAS - DIRECCION NACIONAL DE VIALIDAD	61202000-0	24-03-2015	1%	1 x 5
213	SP-198-2014-R-13	OPERARIO DE CUADRILLA DE PUENTES	CAMINOS RURALES E INTERURBANOS, A LO LARGO DE TODO CHILE	MINISTERIO DE OBRAS PUBLICAS - DIRECCION NACIONAL DE VIALIDAD	61202000-0	24-03-2015	1%	1 x 5
214	SP-199-2014-R-13	OPERARIO CUADRILLA DE SANEAMIENTO	CAMINOS RURALES E INTERURBANOS, A LO LARGO DE TODO CHILE	MINISTERIO DE OBRAS PUBLICAS - DIRECCION NACIONAL DE VIALIDAD	61202000-0	24-03-2015	1%	1 x 5
215	SP-200-2014-R-13	OPERARIO CUADRILLA DE SEÑALES	CAMINOS RURALES E INTERURBANOS Y EXCEPCIONALMENTE EN CAMINOS URBANOS A LO LARGO DE TODO CHILE	MINISTERIO DE OBRAS PUBLICAS - DIRECCION NACIONAL DE VIALIDAD	61202000-0	24-03-2015	1%	1 x 5
216	SP-202-2014-R-13	OPERARIO DE CUADRILLA TUNELES	TUNELES VIALES NO CONSECCIONADOS Y TALLER-MAESTRANZA	MINISTERIO DE OBRAS PUBLICAS - DIRECCION NACIONAL DE VIALIDAD	61202000-0	24-03-2015	1%	1 x 5
217	013-2014-R-08	BOBINADOR MP12	PLANTA LAJA	CMPC CELULOSA S.A.	96532330-9	30-03-2015	2%	2 x 5
218	014-2014-R-08	OPERADOR DESLIGNIFICACION	PLANTA LAJA	CMPC CELULOSA S.A.	96532330-9	30-03-2015	1%	1 x 5
219	015-2014-R-08	OPERADOR PLANTA AGUA	PLANTA LAJA	CMPC CELULOSA S.A.	96532330-9	30-03-2015	2%	2 x 5

220	016-2014-R-08	OPERADOR MANTENCION ELECTROCONTROL B	PLANTA LAJA	CMPC CELULOSA S.A.	96532330-9	30-03-2015	1%	1 x 5
221	017-2014-R-08	ANOTADOR	PLANTA LAJA	CMPC CELULOSA S.A.	96532330-9	30-03-2015	2%	2 x 5
222	018-2014-R-08	INSPECTOR DE SEGURIDAD Y MEDIO AMBIENTE	PLANTA LAJA	CMPC CELULOSA S.A.	96532330-9	30-03-2015	2%	2 x 5
223	019-2014-R-08	OPERADOR TURNO MANTENCION B	PLANTA LAJA	CMPC CELULOSA S.A.	96532330-9	30-03-2015	2%	2 x 5
224	020-2014-R-08	LIDER PRODUCCION	PLANTA LAJA	CMPC CELULOSA S.A.	96532330-9	30-03-2015	2%	2 x 5
225	021-2014-R-08	OPERADOR DIGESTOR CONTINUO	PLANTA LAJA	CMPC CELULOSA S.A.	96532330-9	30-03-2015	2%	2 x 5

ABRIL								
Nº	Nº Requerimiento	Puesto de Trabajo	Área de Trabajo	Empleador	RUT	Fecha Ejecutoria	Cotización	Rebaja
1	SP-240-2014-R-04	ASESOR TECNICO	EN TODAS LAS AREAS DE LOS TALLERES DE MANTENCION Y REPARACION DE MINERA LOS PELAMBRES - FAENA PELAMBRES	DISTRIBUIDORA CUMMINS CHILE S.A.	96843140-4	01-04-2015	2%	2 x 5
2	SP-241-2014-R-04	ASESOR PREVENCIÓN DE RIESGOS	EN TODAS LAS AREAS DE LOS TALLERES DE MANTENCION, LUBRICENTRO Y PATIO Y REPARACION DE Y EN EL RAJO DE LA MINA DE MINERA LOS PELAMBRES - FAENA PELAMBRES	DISTRIBUIDORA CUMMINS CHILE S.A.	96843140-4	01-04-2015	2%	2 x 5
3	SP-242-2014-R-04	SUBGERENTE DE PROYECTOS	MANTENCION MINA RAJO CAMIONES EXTRACTORES - FAENA PELAMBRES	DISTRIBUIDORA CUMMINS CHILE S.A.	96843140-4	01-04-2015	2%	2 x 5
4	SP-244-2014-R-04	JEFE OPERATIVO	EN TODAS LAS AREAS DE LOS TALLERES DE MANTENCION Y REPARACION DE LA MINERA LOS PELAMBRES - FAENA PELAMBRES	DISTRIBUIDORA CUMMINS CHILE S.A.	96843140-4	01-04-2015	2%	2 x 5
5	SP-245-2014-R-04	ENCARGADO DE CONTROL GESTION	EN TODAS LAS AREAS ADMINISTRATIVAS DE LOS TALLERSS DE MANTENCION, GERENCIA , OFICINAS ADMINISTRATIVAS, PABELLONES PROPIOS Y DE MINERA LOS PELAMBRES - FAENA PELAMBRES	DISTRIBUIDORA CUMMINS CHILE S.A.	96843140-4	01-04-2015	2%	2 x 5
6	057-2014-R-01	ASESOR GESTION TALENTO	DESARROLLO DE PERSONAS Y ORGANIZACION	COMPAÑIA MINERA DOÑA INES DE COLLAHUASI	89468900-5	09-04-2015	2%	2 x 5
7	061-2014-R-01	ASESOR SENIOR DESARROLLO PROVEEDORES	NO SE REGISTRA	COMPAÑIA MINERA DOÑA INES DE COLLAHUASI	89468900-5	09-04-2015	2%	2 x 5
8	SP-313-2014-R-13	MAESTRO PRIMERA ALBAÑIL	TALLERES BONANZA MINERA MERIDIAN	CONSTRUCTORA PETRA CIA. LTDA.	76898830-7	09-04-2015	2%	2 x 5
9	SP-314-2014-R-13	OFICINA TECNICA	TALLERES BONANZA MINERA MERIDIAN	CONSTRUCTORA PETRA CIA. LTDA.	76898830-7	09-04-2015	2%	2 x 5
10	SP-315-2014-R-13	MAESTRO PRIMERA CARPINTERO	TALLERES BONANZA MINERA MERIDIAN	CONSTRUCTORA PETRA CIA. LTDA.	76898830-7	09-04-2015	2%	2 x 5
11	SP-521-2014-R-02	MAESTRO SEGUNDA MECANICO	CONCENTRADORA	COSANDO LTDA.	77755770-K	09-04-2015	0	No Procede
12	SP-243-2014-R-04	PLANIFICADOR	EN TODAS LAS AREAS ADMINISTRATIVAS DE LOS TALLERES DE MANTECNION, GERENCIA, OFICINAS ADMINISTRATIVAS, PABELLONES PROPIOS Y DE MINERA LOS PELAMBRES - FAENA PELAMBRES	DISTRIBUIDORA CUMMINS CHILE S.A.	96843140-4	09-04-2015	2%	2 x 5
13	024-2014-R-06	CAPATAZ	AREA PLANCHA EN FABRICACION DE PIEZAS DE DESGASTE	FUNDICION TALLERES LTDA.	99532410-5	09-04-2015	0	No Procede
14	025-2014-R-06	OPERADRO GRUA HORQUILLA	AREA MAESTRANZA	FUNDICION TALLERES LTDA.	99532410-5	09-04-2015	0	No Procede
15	026-2014-R-06	SOLDADOR OXIGENISTA	AREA PLANCHAS	FUNDICION TALLERES LTDA.	99532410-5	09-04-2015	0	No Procede
16	027-2014-R-06	SOLDADOR	BALDES Y OLLAS	FUNDICION TALLERES LTDA.	99532410-5	09-04-2015	0	No Procede
17	029-2014-R-06	CAPATAZA	BALDES Y OLLAS	FUNDICION TALLERES LTDA.	99532410-5	09-04-2015	0	No Procede
18	032-2014-R-06	ELECTRICO	TALLER	FUNDICION TALLERES LTDA.	99532410-5	09-04-2015	0	No Procede
19	033-2014-R-06	SUPERVISOR	MAESTRANZA	FUNDICION TALLERES LTDA.	99532410-5	09-04-2015	0	No Procede
20	034-2014-R-06	ARMADOR	BALDES Y OLLAS	FUNDICION TALLERES LTDA.	99532410-5	09-04-2015	0	No Procede
21	038-2014-R-06	SOLDADOR	REPARACION DE BALDES	FUNDICION TALLERES LTDA.	99532410-5	09-04-2015	0	No Procede
22	039-2014-R-06	OPERADOR DE MESA DE CORTE CNC	AREA PLANCHAS	FUNDICION TALLERES LTDA.	99532410-5	09-04-2015	0	No Procede

23	023-2014-R-08	OPERADOR PLANTA	TODAS LAS DEPENDENCIAS OPERATIVAS DE PETROQUIM PLANTA	PETROQUIM S.A.	78021560-7	09-04-2015	2%	2 x 5
24	139-2014-R-02	GERENTE DE PLANTA	CENTRAL TERMoeLECTRICA SALAR	PIC GROUP AGENCIA CHILE	59147550-9	09-04-2015	0	No Procede
25	140-2014-R-02	SUPERVISOR DE OPERACION Y MANTENIMIENTO	CENTRAL TERMoeLECTRICA SALAR	PIC GROUP AGENCIA CHILE	59147550-9	09-04-2015	0	No Procede
26	141-2014-R-02	EXPERTO EN PREVENCION DE RIESGOS	CENTRAL TERMoeLECTRICA SALAR	PIC GROUP AGENCIA CHILE	59147550-9	09-04-2015	0	No Procede
27	167-2014-R-02	ADMINISTRATIVO RR.HH	SERVICIO DE MANTENIMIENTO Y REPARACION INDUSTRIAL EN GERENCIA CONCENTRADORA, CODELCO CHUQUICAMATA	SCHWAGER SERVICE S.A.	76145047-6	09-04-2015	0	No Procede
28	168-2014-R-02	MECANICO A	SERVICIO DE MANTENIMIENTO Y REPARACION INDUSTRIAL EN GERENCIA CONCENTRADORA, CODELCO CHUQUICAMATA	SCHWAGER SERVICE S.A.	76145047-6	09-04-2015	0	No Procede
29	169-2014-R-02	CAPATAZ	SERVICIO DE MANTENIMIENTO Y REPARACION INDUSTRIAL EN GERENCIA CONCENTRADORA, CODELCO CHUQUICAMATA	SCHWAGER SERVICE S.A.	76145047-6	09-04-2015	0	No Procede
30	SP-312-2014-R-13	LABORATORISTA QUIMICO	LABORATORIOS	SERVICIO NACIONAL DE GEOLOGIA Y MINERIA (SERNAGEOMIN)	61702000-9	09-04-2015	0	No Procede
31	149-2014-R-02	ADM. DE CONTRATO	CHUQUICAMATA	SERVICIOS DE INGENIERIA, ASESORIAS, OBRAS CIVILES Y CIA. LTDA. (SERVING CONSULTORES LTDA.)	76002137-7	09-04-2015	1%	1 x 5
32	150-2014-R-02	ADMINISTRADOR DE CONTRATOS	MUESTRERA QUETENA	SERVICIOS DE INGENIERIA, ASESORIAS, OBRAS CIVILES Y CIA. LTDA. (SERVING CONSULTORES LTDA.)	76002137-7	09-04-2015	0	No Procede
33	151-2014-R-02	INSTRUCTOR SIMULADOR	CHUQUICAMATA	SERVICIOS DE INGENIERIA, ASESORIAS, OBRAS CIVILES Y CIA. LTDA. (SERVING CONSULTORES LTDA.)	76002137-7	09-04-2015	1%	1 x 5
34	152-2014-R-02	TECNICO EN PREVENCION DE RIESGOS	CHUQUICAMATA	SERVICIOS DE INGENIERIA, ASESORIAS, OBRAS CIVILES Y CIA. LTDA. (SERVING CONSULTORES LTDA.)	76002137-7	09-04-2015	0	No Procede

MAYO								
Nº	Nº Requerimiento	Puesto de Trabajo	Área de Trabajo	Empleador	RUT	Fecha Ejecutoria	Cotización	Rebaja
1	SP-362-2014-R-03	ASESOR PREVENCIÓN RIESGOS	EN TODAS LAS ÁREAS ADMINISTRATIVAS DE LOS TALLERES DE MANTENCIÓN, GERENCIA, OFICINAS ADMINISTRATIVAS DE LA FAENA CERRO NEGRO NORTE DE LA COMPAÑÍA MINERA DEL PACÍFICO S.A. CAP, UBICADO A 25 KM. AL NORTE DE COPIAPO	KOMATSU CHILE S.A.	96843130-7	04-05-2015	0	No Procede
2	SP-363-2014-R-03	ASESOR PREVENCIÓN DE RIESGOS A	EN TODAS LAS ÁREAS ADMINISTRATIVAS DE LOS TALLERES DE MANTENCIÓN, GERENCIA, OFICINAS ADMINISTRATIVAS DE LA FAENA CERRO NEGRO NORTE DE LA COMPAÑÍA MINERA DEL PACÍFICO S.A. CAP, UBICADO A 25 KM. AL NORTE DE COPIAPO	KOMATSU CHILE S.A.	96843130-7	04-05-2015	0	No Procede
3	SP-364-2014-R-03	ADMINISTRATIVO DE FAENA	EN TODAS LAS ÁREAS ADMINISTRATIVAS DE LOS TALLERES DE MANTENCIÓN, GERENCIA, OFICINAS ADMINISTRATIVAS DE LA FAENA CERRO NEGRO NORTE DE LA COMPAÑÍA MINERA DEL PACÍFICO S.A. CAP, UBICADO A 25 KM. AL NORTE DE COPIAPO	KOMATSU CHILE S.A.	96843130-7	04-05-2015	0	No Procede
4	SP-365-2014-R-03	ADMINISTRADOR CONTRATO	EN TODAS LAS ÁREAS ADMINISTRATIVAS DE LOS TALLERES DE MANTENCIÓN, GERENCIA, OFICINAS ADMINISTRATIVAS DE LA FAENA CERRO NEGRO NORTE DE LA COMPAÑÍA MINERA DEL PACÍFICO S.A. CAP, UBICADO A 25 KM. AL NORTE DE COPIAPO	KOMATSU CHILE S.A.	96843130-7	04-05-2015	0	No Procede
5	SP-376-2014-R-03	ENCARGADO DE GARANTÍAS	EN TODAS LAS ÁREAS ADMINISTRATIVAS DE LOS TALLERES DE MANTENCIÓN, GERENCIA, OFICINAS ADMINISTRATIVAS DE LA FAENA CERRO NEGRO NORTE DE LA COMPAÑÍA MINERA DEL PACÍFICO S.A. CAP, UBICADO A 25 KM. AL NORTE DE COPIAPO	KOMATSU CHILE S.A.	96843130-7	04-05-2015	0	No Procede
6	SP-378-2014-R-03	EXPEDITOR	EN TODAS LAS ÁREAS ADMINISTRATIVAS DE LOS TALLERES DE MANTENCIÓN, GERENCIA, OFICINAS ADMINISTRATIVAS DE LA FAENA CERRO NEGRO NORTE DE LA COMPAÑÍA MINERA DEL PACÍFICO S.A. CAP, UBICADO A 25 KM. AL NORTE DE COPIAPO	KOMATSU CHILE S.A.	96843130-7	04-05-2015	0	No Procede
7	SP-379-2014-R-03	INGENIERO DE GESTIÓN	EN TODAS LAS ÁREAS ADMINISTRATIVAS DE LOS TALLERES DE MANTENCIÓN, GERENCIA, OFICINAS ADMINISTRATIVAS DE LA FAENA CERRO NEGRO NORTE DE LA COMPAÑÍA MINERA DEL PACÍFICO S.A. CAP, UBICADO A 25 KM. AL NORTE DE COPIAPO	KOMATSU CHILE S.A.	96843130-7	04-05-2015	0	No Procede
8	SP-307-2014-R-02	INGENIERO CONTROL DOCUMENTAL	GERENCIA DESARROLLO MINA SUBTERRÁNEA, VILLA TURI, CHUQUICAMATA	CONSORCIO DHS-SIGA S.A.	76179667-4	06-05-2015	1%	1 x 5
9	SP-309-2014-R-02	INGENIERO DE PROGRAMACIÓN Y CONTROL	GERENCIA DESARROLLO MINA SUBTERRÁNEA, VILLA TURI, CHUQUICAMATA	CONSORCIO DHS-SIGA S.A.	76179667-4	06-05-2015	1%	1 x 5
10	004-2014-R-07	AUXILIAR DE SERVICIO	SERVICIO DE URGENCIA	HOSPITAL DE CONSTITUCIÓN - SERVICIO DE SALUD MAULE	61606911-K 61606900-4	06-05-2015	2%	2 x 5

11	005-2014-R-07	TECNICO EN ENFERMERIA	SERVICIO DE ESTERILIZACION	HOSPITAL DE CONSTITUCION - SERVICIO DE SALUD MAULE	61606911-K 61606900-4	06-05-2015	1%	1 x 5
12	006-2014-R-07	TECNICO EN ENFERMERIA	SERVICIO DE URGENCIA	HOSPITAL DE CONSTITUCION - SERVICIO DE SALUD MAULE	61606911-K 61606900-4	06-05-2015	1%	1 x 5
13	007-2014-R-07	AUXILIAR DE SERVICIO	SERVICIO DE LAVANDERIA	HOSPITAL DE CONSTITUCION - SERVICIO DE SALUD MAULE	61606911-K 61606900-4	06-05-2015	1%	1 x 5
14	008-2014-R-07	AUXILIAR DE SERVICIO	UNIDAD DE EMERGENCIA	HOSPITAL REGIONAL DE TALCA - SERVICIO DE SALUD MAULE	61606901-2 61606900-4	06-05-2015	2%	2 x 5
15	009-2014-R-07	AUXILIAR DE SERVICIO DE CONTROL INTERNO	UNIDAD DE CONTROL INTERNO ANEXO SAN MIGUEL	HOSPITAL REGIONAL DE TALCA - SERVICIO DE SALUD MAULE	61606901-2 61606900-4	06-05-2015	2%	2 x 5
16	010-2014-R-07	ENFERMERA (O) ASISTENCIAL	UNIDAD DE EMERGENCIA	HOSPITAL REGIONAL DE TALCA - SERVICIO DE SALUD MAULE	61606901-2 61606900-4	06-05-2015	2%	2 x 5
17	011-2014-R-07	TECNICO PARAMEDICO	UNIDAD DE EMERGENCIA ADULTA Y PEDIATRICA	HOSPITAL REGIONAL DE TALCA - SERVICIO DE SALUD MAULE	61606901-2 61606900-4	06-05-2015	2%	2 x 5
18	012-2014-R-07	ENFERMERA CLINICA	SERVICIO DE PSIQUIATRIA UNIDAD DE CORTA ESTADIA ADULTO	HOSPITAL REGIONAL DE TALCA - SERVICIO DE SALUD MAULE	61606901-2 61606900-4	06-05-2015	1%	1 x 5
19	013-2014-R-07	ENFERMERA COORDINADORA	SERVICIO DE PSIQUIATRIA UNIDAD DE CORTA ESTADIA ADULTO	HOSPITAL REGIONAL DE TALCA - SERVICIO DE SALUD MAULE	61606901-2 61606900-4	06-05-2015	1%	1 x 5
20	SP-247-2014-R-05	ASESOR EN PREVENCION DE RIESGOS A	EN TODAS LAS AREAS ADMINISTRATIVAS DE LOS TALLERES DE MANTENCION, GERENCIA, OFICINAS ADMINISTRATIVAS, DIVISION ANDINA, FAENA ANDINA TANTO SALADILLO Y MINA SUR SUR UBICADA EN V REGION - FAENA ANDINA	KOMATSU CHILE S.A.	61606901-2 61606900-4	12-05-2015	2%	2 x 5
21	SP-248-2014-R-05	AYUDANTE MECANICO	EN TODAS LAS AREAS DE LOS TALLERES DE MANTENCION Y REPARACION DE CODELCO CHILE DIVISION ANDINA Y EN EL RAJO DE LA MINA SUR SUR - FAENA ANDINA	KOMATSU CHILE S.A.	61606901-2 61606900-4	12-05-2015	2%	2 x 5
22	SP-249-2014-R-05	ELECTRICO 1-B	EN TODAS LAS AREAS DE LOS TALLERES DE MANTENCION Y REPARACION DE CODELCO CHILE DIVISION ANDINA, UBICADA EN LA V REGION, LOS ANDES, SECTOR SUR SUR - FAENA ANDINA	KOMATSU CHILE S.A.	61606901-2 61606900-4	12-05-2015	2%	2 x 5
23	SP-252-2014-R-05	ELECTROMECANICO 1-F	EN TODAS LAS AREAS DE LOS TALLERES DE MANTENCION Y REPARACION DE LA FAENA ANDINA, MINA SUR SUR, V REGION - FAENA ANDINA	KOMATSU CHILE S.A.	61606901-2 61606900-4	12-05-2015	2%	2 x 5
24	SP-257-2014-R-05	ELECTROMECANICO 1-A	EN TODAS LAS AREAS DE LOS TALLERES DE MANTENCION Y REPARACION DE LA FAENA ANDINA, MINA SUR SUR, V REGION - FAENA ANDINA	KOMATSU CHILE S.A.	61606901-2 61606900-4	12-05-2015	2%	2 x 5
25	SP-258-2014-R-05	ELECTRICO 1-E	EN TODAS LAS AREAS DE LOS TALLERES DE MANTENCION Y REPARACION DE CODELCO CHILE DIVISION ANDINA, UBICADA EN LA V REGION, LOS ANDES, SECTOR SUR SUR - FAENA ANDINA	KOMATSU CHILE S.A.	61606901-2 61606900-4	12-05-2015	2%	2 x 5

26	SP-259-2014-R-05	ELECTRICO 1-D	EN TODAS LAS AREAS DE LOS TALLERES DE MANTENCION Y REPARACION DE CODELCO CHILE DIVISION ANDINA, UBICADA EN LA V REGION, LOS ANDES, SECTOR SUR SUR - FAENA ANDINA	KOMATSU CHILE S.A.	61606901-2 61606900-4	12-05-2015	2%	2 x 5
27	SP-263-2014-R-05	ELECTRONICO 2-A	EN TODAS LAS AREAS DE LOS TALLERES DE MANTENCION Y REPARACION DE CODELCO CHILE DIVISION ANDINA Y EN EL RAJO DE LA MINA SUR SUR, UBICADO EN LA V REGION, LOS ANDES - FAENA ANDINA	KOMATSU CHILE S.A.	61606901-2 61606900-4	12-05-2015	2%	2 x 5
28	SP-266-2014-R-05	ENCARGADO DE GARANTIAS	AREA ADMINISTRATIVA FAENA SUR-SUR ANDINA, UBICADA EN LOS ANDES V REGION DIVISION CODELCO ANDINA - FAENA ANDINA	KOMATSU CHILE S.A.	61606901-2 61606900-4	12-05-2015	2%	2 x 5
29	SP-267-2014-R-05	ENCARGADO DE RECURSOS	AREA ADMINISTRATIVA FAENA SUR-SUR ANDINA, UBICADA EN LOS ANDES V REGION DIVISION CODELCO ANDINA - FAENA ANDINA	KOMATSU CHILE S.A.	61606901-2 61606900-4	12-05-2015	2%	2 x 5
30	SP-269-2014-R-05	ESPECIALISTA B	EN TODAS LAS AREAS DE LOS TALLERES DE MANTENCION Y REPARACION DE LA FAENA ANDINA, MINA SUR-SUR ANDINA, V REGION - FAENA ANDINA	KOMATSU CHILE S.A.	61606901-2 61606900-4	12-05-2015	2%	2 x 5
31	SP-270-2014-R-05	ESPECIALISTA C	EN TODAS LAS AREAS DE LOS TALLERES DE MANTENCION Y REPARACION DE LA FAENA ANDINA, MINA SUR-SUR ANDINA, V REGION - FAENA ANDINA	KOMATSU CHILE S.A.	61606901-2 61606900-4	12-05-2015	2%	2 x 5
32	SP-271-2014-R-05	INGENIERO DE MANTENIMIENTO	EN TODAS LAS AREAS ADMINISTRATIVAS DE PLANIFICACION EN FAENA SUR SUR-ANDINA UBICADA EN V REGION LOS ANDES DIVISION CODELCO ANDINA - FAENA ANDINA	KOMATSU CHILE S.A.	61606901-2 61606900-4	12-05-2015	2%	2 x 5
33	SP-272-2014-R-05	INSPECTOR DE ESTRUCTURAS	EN TODAS LAS AREAS ADMINSITRATIVAS DE LOS TALLERES DE MANTENCION, GERENCIA, OFICINAS ADMINISTRATIVAS DE CODELCO CHILE, DIVISION ANDINA, MINA SUR SUR, UBICADA EN V REGION - FAENA ANDINA	KOMATSU CHILE S.A.	61606901-2 61606900-4	12-05-2015	2%	2 x 5
34	SP-273-2014-R-05	JEFE ADMINISTRACION	EN TODAS LAS AREAS ADMINSITRATIVAS DE LOS TALLERES DE MANTENCION, GERENCIA, OFICINAS EN CODELCO CHILE, DIVISION ANDINA, MINA SUR SUR, UBICADA EN V REGION - FAENA ANDINA	KOMATSU CHILE S.A.	61606901-2 61606900-4	12-05-2015	2%	2 x 5
35	SP-274-2014-R-05	JEFE CONTRATOS	EN TODAS LAS AREAS ADMINSITRATIVAS DE LOS TALLERES DE MANTENCION, GERENCIA, OFICINAS EN CODELCO CHILE, DIVISION ANDINA, MINA SUR SUR, UBICADA EN V REGION - FAENA ANDINA	KOMATSU CHILE S.A.	61606901-2 61606900-4	12-05-2015	2%	2 x 5
36	SP-275-2014-R-05	MECANICO OPERADOR	EN TODAS LAS AREAS DE LOS TALLERES DE MANTENCION Y REPARACION DE LA FAENA ANDINA, UBICADO A 38 KM. AL NORESTE DE LA CIUDAD DE LOS ANDES EN LA V REGION DEL PAIS, DE PROPIEDAD DE CODELCO CHILE DIVISION ANDINA - FAENA ANDINA	KOMATSU CHILE S.A.	61606901-2 61606900-4	12-05-2015	2%	2 x 5

37	SP-276-2014-R-05	SUBGERENTE MANTENIMIENTO	EN TODAS LAS AREAS ADMINISTRATIVAS DE LOS TALLERES DE MANTENCION , GERENCIA, OFICINAS EN CODELCO CHILE, DIVISION ANDINA, FAENA ANDINA TANTO SALADILLO Y MINA SUR SUR, UBICADA EN V REGION - FAENA ANDINA	KOMATSU CHILE S.A.	61606901-2 61606900-4	12-05-2015	2%	2 x 5
38	SP-277-2014-R-05	SUPERVISOR DE FAENA	EN LAS AREAS DE LOS TALLERES DE MANTENCION Y REPARACION DE CODELCO CHILE DIVISION ANDINA, UBICADA EN LA V REGION, LOS ANDES, SECTOR SUR SUR - FAENA ANDINA	KOMATSU CHILE S.A.	61606901-2 61606900-4	12-05-2015	2%	2 x 5
39	SP-278-2014-R-05	TECNICO MANTENEDOR NV 1	EN TODAS LAS AREAS DE LOS TALLERES DE MANTENCION Y REPARACION DE CODELCO CHILE DIVISION ANDINA, UBICADA EN LA V REGION, LOS ANDES, SECTOR SUR SUR - FAENA ANDINA	KOMATSU CHILE S.A.	61606901-2 61606900-4	12-05-2015	2%	2 x 5
40	SP-282-2014-R-05	TUTOR CAPACITACION	EN TODAS LAS AREAS ADMINISTRATIVAS DE LOS TALLERES DE MANTENCION, GERENCIA, OFICINAS EN CODELCO CHILE DIVISION ANDINA, FAENA ANDINA TANTO EN SALADILLO Y MINA SUR SUR, UBICADA EN V REGION - FAENA ANDINA	KOMATSU CHILE S.A.	61606901-2 61606900-4	12-05-2015	2%	2 x 5
41	086-2014-R-02	ASISTENTE ADMINISTRATIVO	CODELCO DIVISION CHUQUICAMATA	BUREAU VERITAS CHILE S.A.	61606901-2 61606900-4	13-05-2015	0	No Procede
42	087-2014-R-02	LIDER EN SERVICIOS DE GESTION DE HERRAMIENTAS PREVENTIVAS	GERENCIA CONCENTRADORA	BUREAU VERITAS CHILE S.A.	61606901-2 61606900-4	13-05-2015	0	No Procede
43	088-2014-R-02	DIBUJANTE PROYECTISTA	GERENCIA MANTENIMIENTO Y SERVICIO, CODELCO CHUQUICAMATA	BUREAU VERITAS CHILE S.A.	61606901-2 61606900-4	13-05-2015	0	No Procede
44	089-2014-R-02	INGENIERO GESTION CONTROL CONTRATOS	SERVICIOS MECANICOS MENTENIMIENTO MINA PATIO 40 CODELCO CHUQUICAMATA	BUREAU VERITAS CHILE S.A.	61606901-2 61606900-4	13-05-2015	0	No Procede
45	090-2014-R-02	INSPECTOR EN CONTROL DE RIESGOS	SERVICIOS DE CONTROL TECNICO EN CONTRATOS DE MANTENIMIENTO CODELCO N° 4600008465	BUREAU VERITAS CHILE S.A.	61606901-2 61606900-4	13-05-2015	0	No Procede
46	091-2014-R-02	INSPECTOR DE SEGURIDAD	SERVICIO DE INSPECCION TECNICA, PROGRAMACION, PLANIFICACION Y SEGURIDAD PARA CONTRATOS DE MANTENIMIENTO, SERVICIOS Y OTROS N° 4600011902	BUREAU VERITAS CHILE S.A.	61606901-2 61606900-4	13-05-2015	0	No Procede
47	092-2014-R-02	INGENIERO GESTION CONTRATOS	CONTRATO MANTENIMIENTO CODELCO CHUQUICAMATA	BUREAU VERITAS CHILE S.A.	61606901-2 61606900-4	13-05-2015	0	No Procede
48	093-2014-R-02	COORDINADOR CONTRATO	CHUQUICAMATA (TRANQUE TALABRE-CONCENTRADORA-GERENCIA EXTRACCION LIXIVIACION - MINA)	BUREAU VERITAS CHILE S.A.	61606901-2 61606900-4	13-05-2015	0	No Procede
49	094-2014-R-02	INGENIERO CIVIL	GERENCIA CONCENTRADORA CODELCO CHUQUICAMATA	BUREAU VERITAS CHILE S.A.	61606901-2 61606900-4	13-05-2015	0	No Procede
50	095-2014-R-02	ADMINISTRADOR DE CONTRATO	CHUQUICAMATA (TRANQUE TALABRE-CONCENTRADORA-GERENCIA EXTRACCION LIXIVIACION - MINA)	BUREAU VERITAS CHILE S.A.	61606901-2 61606900-4	13-05-2015	0	No Procede

51	096-2014-R-02	INGENIERO DE AUTOMATIZACION DE PROCESOS INDUSTRIALES	CHANCADOR 2RIO Y 3RIO, CONCENTRADORA	BUREAU VERITAS CHILE S.A.	61606901-2 61606900-4	13-05-2015	0	No Procede
52	097-2014-R-02	INSPECTOR DE MEDIO AMBIENTE	SERVICIO DE CONTROL TECNICO EN CONTRATOS DE MANTENIMIENTO CODELCO N° 4600008465	BUREAU VERITAS CHILE S.A.	61606901-2 61606900-4	13-05-2015	0	No Procede
53	098-2014-R-02	AUXILIAR DE ASEO	FAENA DIVISION CHUQUICAMATA	BUREAU VERITAS CHILE S.A.	61606901-2 61606900-4	13-05-2015	0	No Procede
54	099-2014-R-02	GESTION DE HERRAMIENTAS PREVENTIVAS	GERENCIA DE MANTENIMIENTO Y SERVICIOS	BUREAU VERITAS CHILE S.A.	61606901-2 61606900-4	13-05-2015	0	No Procede
55	100-2014-R-02	INSPECTOR TECNICO DE MANTENIMIENTO	MINA, PLANTAS, FUNDICION, CODELCO CHUQUICAMATA	BUREAU VERITAS CHILE S.A.	61606901-2 61606900-4	13-05-2015	0	No Procede
56	101-2014-R-02	ENCARGADA DE RR.LL	FAENA DIVISION CHUQUICAMATA	BUREAU VERITAS CHILE S.A.	61606901-2 61606900-4	13-05-2015	0	No Procede
57	102-2014-R-02	INSPECTOR TECNICO DE OBRA	CONTRATO MANTENIMIENTO CODELCO CHUQUICAMATA	BUREAU VERITAS CHILE S.A.	61606901-2 61606900-4	13-05-2015	0	No Procede
58	103-2014-R-02	INGENIERO EN GESTION DE GERENCIA	SERVICIO DE CONTROL TECNICO EN CONTRATOS DE MANTENIMIENTO CODELCO N° 4600008465	BUREAU VERITAS CHILE S.A.	61606901-2 61606900-4	13-05-2015	0	No Procede
59	104-2014-R-02	INSPECTOR MANTENIMIENTO	GERENCIA DE EXTRACCION Y LIXIVIACION (GEL), CODELCO CHUQUICAMATA	BUREAU VERITAS CHILE S.A.	61606901-2 61606900-4	13-05-2015	0	No Procede
60	105-2014-R-02	INGENIERO CALCULISTA	GERENCIA MANTENIMIENTO Y SERVICIO	BUREAU VERITAS CHILE S.A.	61606901-2 61606900-4	13-05-2015	0	No Procede
61	106-2014-R-02	INGENIERO ESPECIALISTA A DE GESTION CONTRATOS	CONTRATO MANTENIMIENTO CODELCO CHUQUICAMATA	BUREAU VERITAS CHILE S.A.	61606901-2 61606900-4	13-05-2015	0	No Procede
62	107-2014-R-02	ASESOR EN PREVENION DE RIESGOS	CODELCO DIVISION CHUQUICAMATA	BUREAU VERITAS CHILE S.A.	61606901-2 61606900-4	13-05-2015	0	No Procede
63	108-2014-R-02	INGENIERO CONFIABILIDAD	PLANTA DE TRATAMIENTO MINERALS EN PILA (PTMP), CODELCO CHUQUICAMATA	BUREAU VERITAS CHILE S.A.	61606901-2 61606900-4	13-05-2015	0	No Procede
64	SP-082-2015-R-13	OPERADOR DE CAMION PLUMA Y GESTIONADOR DE ACEROS EN TERRENO	FAENA LOS BRONCES	TRICONOS MINEROS S.A.	61606901-2 61606900-4	19-05-2015	2%	2 x 5
65	016-2014-R-13	INGENIERO A	INGENIERIA ESPECIALIDAD CIVIL	DESSAU CHILE INGENIERIA S.A.	61606901-2 61606900-4	22-05-2015	0	No Procede
66	110-2014-R-02	OPERDOR DE CARGUIO	PLANTA MEJILLONES	PLANTAS POLPAICO DEL PACIFICO LTDA.	61606901-2 61606900-4	22-05-2015	1%	1 x 5
67	111-2014-R-02	CONTROLADOR DE PROCESOS	PLANTA MEJILLONES Y PLANTA DE CORONEL	PLANTAS POLPAICO DEL PACIFICO LTDA.	61606901-2 61606900-4	22-05-2015	1%	1 x 5
68	115-2014-R-02	AUXILIAR ADMINISTRATIVO	PLANTA MEJILLONES Y PLANTA DE CORONEL	PLANTAS POLPAICO DEL PACIFICO LTDA.	61606901-2 61606900-4	22-05-2015	0	No Procede

69	116-2014-R-02	MANTENEDOR ELECTRICO	PLANTA MEJILLONES	PLANTAS POLPAICO DEL PACIFICO LTDA.	61606901-2 61606900-4	22-05-2015	1%	1 x 5
70	117-2014-R-02	DESPACHADOR	PLANTA MEJILLONES Y PLANTA DE CORONEL	PLANTAS POLPAICO DEL PACIFICO LTDA.	61606901-2 61606900-4	22-05-2015	1%	1 x 5
71	119-2014-R-02	LABORATORISTA	PLANTA MEJILLONES Y PLANTA DE CORONEL	PLANTAS POLPAICO DEL PACIFICO LTDA.	61606901-2 61606900-4	22-05-2015	1%	1 x 5
72	142-2014-R-02	OPERADOR MANTENEDOR	CENTRAL TERMoeLECTRICA SALAR	PIC GROUP AGENCIA CHILE	61606901-2 61606900-4	26-05-2015	2%	2 x 5
73	SP-009-2014-R-13	OPERADOR Y CONDUCTOR DE CAMION MIXER 40 TONELADAS	READY MIX CENTRO S.A.	READY MIX CENTRO S.A.	61606901-2 61606900-4	26-05-2015	1%	1 x 5
74	032-2014-R-08	OPERADOR MECANICO DE CARGADOR FRONTAL	MOVIMIENTO DE ASTILLAS Y BIOMASA ARAUCO	SERFOCOL S.A. (SERVICIOS FORESTALES Y COMERCIALES S.A.)	61606901-2 61606900-4	26-05-2015	2%	2 x 5
75	SP-616-2014-R-02	ADMINISTRADOR DE CONTRATO	FAENA CHUQUICAMATA Y RADOMIRO TOMIC	DISTRINOR S.A.	61606901-2 61606900-4	27-05-2015	0	No Procede
76	SP-617-2014-R-02	JUNIOR	FAENA CHUQUICAMATA	DISTRINOR S.A.	61606901-2 61606900-4	27-05-2015	0	No Procede
77	SP-619-2014-R-02	ELECTROMECHANICO DE EQUIPOS 4X4	FAENA CHUQUICAMATA Y RADOMIRO TOMIC	DISTRINOR S.A.	61606901-2 61606900-4	27-05-2015	2%	2 x 5
78	SP-620-2014-R-02	ELECTROMECHANICO DE EQUIPOS	FAENA CHUQUICAMATA	DISTRINOR S.A.	61606901-2 61606900-4	27-05-2015	0	No Procede
79	SP-621-2014-R-02	ASESOR EN PREVENCIÓN DE RIESGOS	FAENA CHUQUICAMATA Y RADOMIRO TOMIC	DISTRINOR S.A.	61606901-2 61606900-4	27-05-2015	0	No Procede

JUNIO								
Nº	Nº Requerimiento	Puesto de Trabajo	Área de Trabajo	Empleador	RUT	Fecha Ejecutoria	Cotización	Rebaja
1	SP-522-2014-R-05	MAESTRO 1° OCC (ALBAÑIL)	TODAS LAS AREAS DIVISION ANDINA CODELCO CHILE	CONSTRUCTORA LAS LILAS LTDA.	61606901-2 61606900-4	01-06-2015	0	No Procede
2	SP-523-2014-R-05	MAESTRO ESPECIALISTA ELECTRICO	TODAS LAS AREAS DIVISION ANDINA CODELCO CHILE	CONSTRUCTORA LAS LILAS LTDA.	61606901-2 61606900-4	01-06-2015	0	No Procede
3	SP-524-2014-R-05	MAESTRO ESPECIALISTA GASFITER	TODAS LAS AREAS DIVISION ANDINA CODELCO CHILE	CONSTRUCTORA LAS LILAS LTDA.	61606901-2 61606900-4	01-06-2015	0	No Procede
4	SP-525-2014-R-05	MAESTRO MAYOR	TODAS LAS AREAS DIVISION ANDINA CODELCO CHILE	CONSTRUCTORA LAS LILAS LTDA.	61606901-2 61606900-4	01-06-2015	0	No Procede
5	SP-526-2014-R-05	MAESTRO ESPECIALISTA SOLDADOR	TODAS LAS AREAS DIVISION ANDINA CODELCO CHILE	CONSTRUCTORA LAS LILAS LTDA.	61606901-2 61606900-4	01-06-2015	0	No Procede
6	SP-527-2014-R-05	MAESTRO 1° OCC (CARPINTERO)	TODAS LAS AREAS DIVISION ANDINA CODELCO CHILE	CONSTRUCTORA LAS LILAS LTDA.	61606901-2 61606900-4	01-06-2015	0	No Procede
7	052-2014-R-05	SUPERVISOR	CODELCO CHILE DIVISION VENTANAS	EGESA INGENIERIA S.A.	61606901-2 61606900-4	01-06-2015	0	No Procede
8	053-2014-R-05	PREVENCIONISTA DE RIESGOS	CODELCO CHILE DIVISION VENTANAS	EGESA INGENIERIA S.A.	61606901-2 61606900-4	01-06-2015	0	No Procede
9	054-2014-R-05	OPERADOR DE ASEO INDUSTRIAL	CODELCO CHILE DIVISION VENTANAS	EGESA INGENIERIA S.A.	61606901-2 61606900-4	01-06-2015	2%	2 x 5
10	055-2014-R-05	OPERADOR DE PULIDO	CODELCO CHILE DIVISION VENTANAS	EGESA INGENIERIA S.A.	61606901-2 61606900-4	01-06-2015	2%	2 x 5
11	056-2014-R-05	OPERADOR DESPEGUE	CODELCO CHILE DIVISION VENTANAS	EGESA INGENIERIA S.A.	61606901-2 61606900-4	01-06-2015	2%	2 x 5
12	SP-671-2014-R-02	ADMINISTRADOR DE FAENA	AREA DE MANTENCION Y REPARACION DE LA FAENA CHUQUICAMATA, PARA EL CONTRATO 4600009184 "SERVICIO INTEGRAL DE MANTENIMIENTO (MARC) DE PALAS HIDRAULICAS, MARCA KOMATSU MODELO PC 5500-6, DIVISION CHUQUICAMATA	KOMATSU CHILE S.A.	61606901-2 61606900-4	01-06-2015	1%	1 x 5
13	SP-672-2014-R-02	ANALISTA	AREA DE MANTENCION Y REPARACION DE LA FAENA CHUQUICAMATA, PARA EL CONTRATO 4600009184 "SERVICIO INTEGRAL DE MANTENIMIENTO (MARC) DE PALAS HIDRAULICAS, MARCA KOMATSU MODELO PC 5500-6, DIVISION CHUQUICAMATA	KOMATSU CHILE S.A.	61606901-2 61606900-4	01-06-2015	2%	2 x 5
14	SP-673-2014-R-02	ASESOR PREVENCION DE RIESGOS A	AREA DE MANTENCION Y REPARACION DE LA FAENA CHUQUICAMATA, PARA EL CONTRATO 4600009184 "SERVICIO INTEGRAL DE MANTENIMIENTO (MARC) DE PALAS HIDRAULICAS, MARCA KOMATSU MODELO PC 5500-6, DIVISION CHUQUICAMATA	KOMATSU CHILE S.A.	61606901-2 61606900-4	01-06-2015	1%	1 x 5

15	SP-674-2014-R-02	ASESOR PREVENCIÓN RIESGOS SERNAGEOMIN B	AREA DE MANTENCIÓN Y REPARACIÓN DE LA FAENA CHUQUICAMATA, PARA EL CONTRATO 4600009184 "SERVICIO INTEGRAL DE MANTENIMIENTO (MARC) DE PALAS HIDRAULICAS, MARCA KOMATSU MODELO PC 5500-6, DIVISION CHUQUICAMATA	KOMATSU CHILE S.A.	61606901-2 61606900-4	01-06-2015	1%	1 x 5
16	SP-675-2014-R-02	CHOFER LUBRICADOR	AREA DE MANTENCIÓN Y REPARACIÓN DE LA FAENA CHUQUICAMATA, PARA EL CONTRATO 4600009184 "SERVICIO INTEGRAL DE MANTENIMIENTO (MARC) DE PALAS HIDRAULICAS, MARCA KOMATSU MODELO PC 5500-6, DIVISION CHUQUICAMATA	KOMATSU CHILE S.A.	61606901-2 61606900-4	01-06-2015	2%	2 x 5
17	SP-682-2014-R-02	ELECTRICO 2-A	AREA DE MANTENCIÓN Y REPARACIÓN DE LA FAENA CHUQUICAMATA, PARA EL CONTRATO 4600009184 "SERVICIO INTEGRAL DE MANTENIMIENTO (MARC) DE PALAS HIDRAULICAS, MARCA KOMATSU MODELO PC 5500-6, DIVISION CHUQUICAMATA	KOMATSU CHILE S.A.	61606901-2 61606900-4	01-06-2015	2%	2 x 5
18	SP-686-2014-R-02	ELECTROMECANICO 1-B	AREA DE MANTENCIÓN Y REPARACIÓN DE LA FAENA CHUQUICAMATA, PARA EL CONTRATO 4600009184 "SERVICIO INTEGRAL DE MANTENIMIENTO (MARC) DE PALAS HIDRAULICAS, MARCA KOMATSU MODELO PC 5500-6, DIVISION CHUQUICAMATA	KOMATSU CHILE S.A.	61606901-2 61606900-4	01-06-2015	2%	2 x 5
19	SP-689-2014-R-02	ELECTROMECANICO 1-E	AREA DE MANTENCIÓN Y REPARACIÓN DE LA FAENA CHUQUICAMATA, PARA EL CONTRATO 4600009184 "SERVICIO INTEGRAL DE MANTENIMIENTO (MARC) DE PALAS HIDRAULICAS, MARCA KOMATSU MODELO PC 5500-6, DIVISION CHUQUICAMATA	KOMATSU CHILE S.A.	61606901-2 61606900-4	01-06-2015	2%	2 x 5
20	SP-690-2014-R-02	ELECTROMECANICO 1-F	AREA DE MANTENCIÓN Y REPARACIÓN DE LA FAENA CHUQUICAMATA, PARA EL CONTRATO 4600009184 "SERVICIO INTEGRAL DE MANTENIMIENTO (MARC) DE PALAS HIDRAULICAS, MARCA KOMATSU MODELO PC 5500-6, DIVISION CHUQUICAMATA	KOMATSU CHILE S.A.	61606901-2 61606900-4	01-06-2015	2%	2 x 5
21	SP-693-2014-R-02	ENCARGADO DE RECURSOS	AREA DE MANTENCIÓN Y REPARACIÓN DE LA FAENA CHUQUICAMATA, PARA EL CONTRATO 4600009184 "SERVICIO INTEGRAL DE MANTENIMIENTO (MARC) DE PALAS HIDRAULICAS, MARCA KOMATSU MODELO PC 5500-6, DIVISION CHUQUICAMATA	KOMATSU CHILE S.A.	61606901-2 61606900-4	01-06-2015	2%	2 x 5
22	SP-694-2014-R-02	ESPECIALISTA C	AREA DE MANTENCIÓN Y REPARACIÓN DE LA FAENA CHUQUICAMATA, PARA EL CONTRATO 4600009184 "SERVICIO INTEGRAL DE MANTENIMIENTO (MARC) DE PALAS HIDRAULICAS, MARCA KOMATSU MODELO PC 5500-6, DIVISION CHUQUICAMATA	KOMATSU CHILE S.A.	61606901-2 61606900-4	01-06-2015	2%	2 x 5
23	SP-695-2014-R-02	INGENIERO CONTROL DE GESTIÓN	AREA DE MANTENCIÓN Y REPARACIÓN DE LA FAENA CHUQUICAMATA, PARA EL CONTRATO 4600009184 "SERVICIO INTEGRAL DE MANTENIMIENTO (MARC) DE PALAS HIDRAULICAS, MARCA KOMATSU MODELO PC 5500-6, DIVISION CHUQUICAMATA	KOMATSU CHILE S.A.	61606901-2 61606900-4	01-06-2015	1%	1 x 5

24	SP-697-2014-R-02	JEFE DE MANTENCION	AREA DE MANTENCION Y REPARACION DE LA FAENA CHUQUICAMATA, PARA EL CONTRATO 4600009184 "SERVICIO INTEGRAL DE MANTENIMIENTO (MARC) DE PALAS HIDRAULICAS, MARCA KOMATSU MODELO PC 5500-6, DIVISION CHUQUICAMATA	KOMATSU CHILE S.A.	61606901-2 61606900-4	01-06-2015	1%	1 x 5
25	SP-698-2014-R-02	JEFE DE OPERACIONES	AREA DE MANTENCION Y REPARACION DE LA FAENA CHUQUICAMATA, PARA EL CONTRATO 4600009184 "SERVICIO INTEGRAL DE MANTENIMIENTO (MARC) DE PALAS HIDRAULICAS, MARCA KOMATSU MODELO PC 5500-6, DIVISION CHUQUICAMATA	KOMATSU CHILE S.A.	61606901-2 61606900-4	01-06-2015	2%	2 x 5
26	SP-699-2014-R-02	JEFE DE PLANIFICACION EN FAENA MINERA	AREA DE MANTENCION Y REPARACION DE LA FAENA CHUQUICAMATA, PARA EL CONTRATO 4600009184 "SERVICIO INTEGRAL DE MANTENIMIENTO (MARC) DE PALAS HIDRAULICAS, MARCA KOMATSU MODELO PC 5500-6, DIVISION CHUQUICAMATA	KOMATSU CHILE S.A.	61606901-2 61606900-4	01-06-2015	1%	1 x 5
27	SP-702-2014-R-02	MECANICO 1-B	AREA DE MANTENCION Y REPARACION DE LA FAENA CHUQUICAMATA, PARA EL CONTRATO 4600009184 "SERVICIO INTEGRAL DE MANTENIMIENTO (MARC) DE PALAS HIDRAULICAS, MARCA KOMATSU MODELO PC 5500-6, DIVISION CHUQUICAMATA	KOMATSU CHILE S.A.	61606901-2 61606900-4	01-06-2015	2%	2 x 5
28	SP-703-2014-R-02	MECANICO 1-C	AREA DE MANTENCION Y REPARACION DE LA FAENA CHUQUICAMATA, PARA EL CONTRATO 4600009184 "SERVICIO INTEGRAL DE MANTENIMIENTO (MARC) DE PALAS HIDRAULICAS, MARCA KOMATSU MODELO PC 5500-6, DIVISION CHUQUICAMATA	KOMATSU CHILE S.A.	61606901-2 61606900-4	01-06-2015	2%	2 x 5
29	SP-704-2014-R-02	MECANICO 1-D	AREA DE MANTENCION Y REPARACION DE LA FAENA CHUQUICAMATA, PARA EL CONTRATO 4600009184 "SERVICIO INTEGRAL DE MANTENIMIENTO (MARC) DE PALAS HIDRAULICAS, MARCA KOMATSU MODELO PC 5500-6, DIVISION CHUQUICAMATA	KOMATSU CHILE S.A.	61606901-2 61606900-4	01-06-2015	2%	2 x 5
30	SP-705-2014-R-02	MECANICO 1-E	AREA DE MANTENCION Y REPARACION DE LA FAENA CHUQUICAMATA, PARA EL CONTRATO 4600009184 "SERVICIO INTEGRAL DE MANTENIMIENTO (MARC) DE PALAS HIDRAULICAS, MARCA KOMATSU MODELO PC 5500-6, DIVISION CHUQUICAMATA	KOMATSU CHILE S.A.	61606901-2 61606900-4	01-06-2015	2%	2 x 5
31	SP-706-2014-R-02	MECANICO 1-F	AREA DE MANTENCION Y REPARACION DE LA FAENA CHUQUICAMATA, PARA EL CONTRATO 4600009184 "SERVICIO INTEGRAL DE MANTENIMIENTO (MARC) DE PALAS HIDRAULICAS, MARCA KOMATSU MODELO PC 5500-6, DIVISION CHUQUICAMATA	KOMATSU CHILE S.A.	61606901-2 61606900-4	01-06-2015	2%	2 x 5
32	SP-707-2014-R-02	MECANICO 2-A	AREA DE MANTENCION Y REPARACION DE LA FAENA CHUQUICAMATA, PARA EL CONTRATO 4600009184 "SERVICIO INTEGRAL DE MANTENIMIENTO (MARC) DE PALAS HIDRAULICAS, MARCA KOMATSU MODELO PC 5500-6, DIVISION CHUQUICAMATA	KOMATSU CHILE S.A.	61606901-2 61606900-4	01-06-2015	2%	2 x 5

33	SP-710-2014-R-02	OPERADOR CAMION	AREA DE MANTENCION Y REPARACION DE LA FAENA CHUQUICAMATA, PARA EL CONTRATO 4600009184 "SERVICIO INTEGRAL DE MANTENIMIENTO (MARC) DE PALAS HIDRAULICAS, MARCA KOMATSU MODELO PC 5500-6, DIVISION CHUQUICAMATA	KOMATSU CHILE S.A.	61606901-2 61606900-4	01-06-2015	2%	2 x 5
34	SP-711-2014-R-02	PLANIFICADOR	AREA DE MANTENCION Y REPARACION DE LA FAENA CHUQUICAMATA, PARA EL CONTRATO 4600009184 "SERVICIO INTEGRAL DE MANTENIMIENTO (MARC) DE PALAS HIDRAULICAS, MARCA KOMATSU MODELO PC 5500-6, DIVISION CHUQUICAMATA	KOMATSU CHILE S.A.	61606901-2 61606900-4	01-06-2015	1%	1 x 5
35	SP-712-2014-R-02	PROGRAMADOR	AREA DE MANTENCION Y REPARACION DE LA FAENA CHUQUICAMATA, PARA EL CONTRATO 4600009184 "SERVICIO INTEGRAL DE MANTENIMIENTO (MARC) DE PALAS HIDRAULICAS, MARCA KOMATSU MODELO PC 5500-6, DIVISION CHUQUICAMATA	KOMATSU CHILE S.A.	61606901-2 61606900-4	01-06-2015	1%	1 x 5
36	SP-713-2014-R-02	SOLDADOR	AREA DE MANTENCION Y REPARACION DE LA FAENA CHUQUICAMATA, PARA EL CONTRATO 4600009184 "SERVICIO INTEGRAL DE MANTENIMIENTO (MARC) DE PALAS HIDRAULICAS, MARCA KOMATSU MODELO PC 5500-6, DIVISION CHUQUICAMATA	KOMATSU CHILE S.A.	61606901-2 61606900-4	01-06-2015	2%	2 x 5
37	SP-715-2014-R-02	SUPERVISOR	AREA DE MANTENCION Y REPARACION DE LA FAENA CHUQUICAMATA, PARA EL CONTRATO 4600009184 "SERVICIO INTEGRAL DE MANTENIMIENTO (MARC) DE PALAS HIDRAULICAS, MARCA KOMATSU MODELO PC 5500-6, DIVISION CHUQUICAMATA	KOMATSU CHILE S.A.	61606901-2 61606900-4	01-06-2015	2%	2 x 5
38	SP-716-2014-R-02	TECNICO ESPECIALISTA	AREA DE MANTENCION Y REPARACION DE LA FAENA CHUQUICAMATA, PARA EL CONTRATO 4600009184 "SERVICIO INTEGRAL DE MANTENIMIENTO (MARC) DE PALAS HIDRAULICAS, MARCA KOMATSU MODELO PC 5500-6, DIVISION CHUQUICAMATA	KOMATSU CHILE S.A.	61606901-2 61606900-4	01-06-2015	2%	2 x 5
39	SP-717-2014-R-02	TECNICO ESPECIALISTA A	AREA DE MANTENCION Y REPARACION DE LA FAENA CHUQUICAMATA, PARA EL CONTRATO 4600009184 "SERVICIO INTEGRAL DE MANTENIMIENTO (MARC) DE PALAS HIDRAULICAS, MARCA KOMATSU MODELO PC 5500-6, DIVISION CHUQUICAMATA	KOMATSU CHILE S.A.	61606901-2 61606900-4	01-06-2015	2%	2 x 5
40	SP-718-2014-R-02	EXPEDITOR	AREA DE MANTENCION Y REPARACION DE LA FAENA CHUQUICAMATA, PARA EL CONTRATO 4600009184 "SERVICIO INTEGRAL DE MANTENIMIENTO (MARC) DE PALAS HIDRAULICAS, MARCA KOMATSU MODELO PC 5500-6, DIVISION CHUQUICAMATA	KOMATSU CHILE S.A.	61606901-2 61606900-4	01-06-2015	1%	1 x 5
41	SP-696-2014-R-02	INSPECTOR TECNICO	AREA DE MANTENCION Y REPARACION DE LA FAENA CHUQUICAMATA, PARA EL CONTRATO 4600009184 "SERVICIO INTEGRAL DE MANTENIMIENTO (MARC) DE PALAS HIDRAULICAS, MARCA KOMATSU MODELO PC 5500-6, DIVISION CHUQUICAMATA	KOMATSU CHILE S.A.	61606901-2 61606900-4	02-06-2015	1%	1 x 5

42	SP-725-2014-R-02	ESPECIALISTA SENIOR C	AREA DE MANTENCION Y REPARACION DE LA FAENA CHUQUICAMATA, PARA EL CONTRATO 4600009184 "SERVICIO INTEGRAL DE MANTENIMIENTO (MARC) DE PALAS HIDRAULICAS, MARCA KOMATSU MODELO PC 5500-6, DIVISION CHUQUICAMATA	KOMATSU CHILE S.A.	61606901-2 61606900-4	02-06-2015	2%	2 x 5
43	SP-087-2015-R-13	BODEGUERO DE FAENA	BODEGA FAENA LOS BRONCES, UBICADA A 65 KMS DE SANTIAGO	KOMATSU CUMMINS CHILE LTDA.	61606901-2 61606900-4	02-06-2015	2%	2 x 5
44	SP-088-2015-R-13	SUPERVISOR BODEGA FAENA	BODEGA FAENA LOS BRONCES, UBICADA A 65 KMS DE SANTIAGO	KOMATSU CUMMINS CHILE LTDA.	61606901-2 61606900-4	02-06-2015	2%	2 x 5
45	SP-089-2015-R-13	LIDER DE GRUPO	BODEGA FAENA LOS BRONCES, UBICADA A 65 KMS DE SANTIAGO	KOMATSU CUMMINS CHILE LTDA.	61606901-2 61606900-4	02-06-2015	2%	2 x 5
46	105-2014-R-04	OPERADOR PLANTA 02	LIXIVIACION (RIEGO DE PILAS DE METAL)	COMPAÑIA MINERA TECK CARMEN DE ANDACOLLO	61606901-2 61606900-4	04-06-2015	2%	2 x 5
47	SP-002-2015-R-01	LIDER DE GRUPO	FAENA COLLAHUASI	KOMATSU CUMMINS CHILE LTDA.	61606901-2 61606900-4	08-06-2015	2%	2 x 5
48	SP-003-2015-R-01	SUPERVISOR DE BODEGA	ROSARIO EN FAENA COLLAHUASI UBICADA (4.500 MSNM) A 300 KM DE LA CIUDAD DE IQUIQUE	KOMATSU CUMMINS CHILE LTDA.	61606901-2 61606900-4	08-06-2015	2%	2 x 5
49	SP-004-2015-R-01	BODEGUERO DE FAENA	ROSARIO EN FAENA COLLAHUASI UBICADA (4.500 MSNM) A 300 KM DE LA CIUDAD DE IQUIQUE	KOMATSU CUMMINS CHILE LTDA.	61606901-2 61606900-4	08-06-2015	2%	2 x 5
50	SP-005-2015-R-01	ENCARGADO PERSONAL COLLAHUASI	ROSARIO EN FAENA COLLAHUASI UBICADA (4.500 MSNM) A 300 KM DE LA CIUDAD DE IQUIQUE	KOMATSU CUMMINS CHILE LTDA.	61606901-2 61606900-4	08-06-2015	2%	2 x 5
51	SP-006-2015-R-01	JEFE RRHH KCH	ROSARIO EN FAENA COLLAHUASI UBICADA (4.500 MSNM) A 300 KM DE LA CIUDAD DE IQUIQUE	KOMATSU CUMMINS CHILE LTDA.	61606901-2 61606900-4	08-06-2015	2%	2 x 5
52	SP-528-2014-R-02	M-1 MECANICO	SERVICIO INTEGRAL DE ASEO Y MANTENIMIENTO EN TALLERES E INSTALACIONES DE GMYS - DIVISION CHUQUICAMATA	STEEL FERROVIAL SERVICIOS	61606901-2 61606900-4	08-06-2015	0	No Procede
53	SP-529-2014-R-02	M-2 MECANICO	SERVICIO INTEGRAL DE ASEO Y MANTENIMIENTO EN TALLERES E INSTALACIONES DE GMYS - DIVISION CHUQUICAMATA	STEEL FERROVIAL SERVICIOS	61606901-2 61606900-4	08-06-2015	0	No Procede
54	SP-530-2014-R-02	MAESTRO ELECTRICO	SERVICIO INTEGRAL DE ASEO Y MANTENIMIENTO EN TALLERES E INSTALACIONES DE GMYS - DIVISION CHUQUICAMATA	STEEL FERROVIAL SERVICIOS	61606901-2 61606900-4	08-06-2015	0	No Procede
55	SP-531-2014-R-02	MAESTRO ESPECIALISTA	SERVICIO INTEGRAL DE ASEO Y MANTENIMIENTO EN TALLERES E INSTALACIONES DE GMYS - DIVISION CHUQUICAMATA	STEEL FERROVIAL SERVICIOS	61606901-2 61606900-4	08-06-2015	0	No Procede
56	SP-532-2014-R-02	OPERADOR CAMION GRUA	SERVICIO INTEGRAL DE ASEO Y MANTENIMIENTO EN TALLERES E INSTALACIONES DE GMYS - DIVISION CHUQUICAMATA	STEEL FERROVIAL SERVICIOS	61606901-2 61606900-4	08-06-2015	0	No Procede
57	SP-533-2014-R-02	OPERADOR MONTACARGA	SERVICIO INTEGRAL DE ASEO Y MANTENIMIENTO EN TALLERES E INSTALACIONES DE GMYS - DIVISION CHUQUICAMATA	STEEL FERROVIAL SERVICIOS	61606901-2 61606900-4	08-06-2015	0	No Procede

58	SP-534-2014-R-02	OPERARIOR	SERVICIO INTEGRAL DE ASEO Y MANTENIMIENTO EN TALLERES E INSTALACIONES DE GMYS - DIVISION CHUQUICAMATA	STEEL FERROVIAL SERVICIOS	61606901-2 61606900-4	08-06-2015	0	No Procede
59	SP-535-2014-R-02	RIGGER	SERVICIO INTEGRAL DE ASEO Y MANTENIMIENTO EN TALLERES E INSTALACIONES DE GMYS - DIVISION CHUQUICAMATA	STEEL FERROVIAL SERVICIOS	61606901-2 61606900-4	08-06-2015	0	No Procede
60	SP-536-2014-R-02	SOLDADOR	SERVICIO INTEGRAL DE ASEO Y MANTENIMIENTO EN TALLERES E INSTALACIONES DE GMYS - DIVISION CHUQUICAMATA	STEEL FERROVIAL SERVICIOS	61606901-2 61606900-4	08-06-2015	0	No Procede
61	SP-537-2014-R-02	CHOFER	SERVICIO INTEGRAL DE OBRAS DE MOVIMIENTO DE TIERRA, OPERACION Y MANTENCION DE LOS SISTEMAS DE TRANQUE TALABRE, CODELCO CHILE - DIVISION CHUQUICAMATA	STEEL FERROVIAL SERVICIOS	61606901-2 61606900-4	08-06-2015	0	No Procede
62	SP-538-2014-R-02	M-1	SERVICIO INTEGRAL DE OBRAS DE MOVIMIENTO DE TIERRA, OPERACION Y MANTENCION DE LOS SISTEMAS DE TRANQUE TALABRE, CODELCO CHILE - DIVISION CHUQUICAMATA	STEEL FERROVIAL SERVICIOS	61606901-2 61606900-4	08-06-2015	0	No Procede
63	SP-539-2014-R-02	M-2	SERVICIO INTEGRAL DE OBRAS DE MOVIMIENTO DE TIERRA, OPERACION Y MANTENCION DE LOS SISTEMAS DE TRANQUE TALABRE, CODELCO CHILE - DIVISION CHUQUICAMATA	STEEL FERROVIAL SERVICIOS	61606901-2 61606900-4	08-06-2015	0	No Procede
64	SP-541-2014-R-02	RIGGER	SERVICIO INTEGRAL DE OBRAS DE MOVIMIENTO DE TIERRA, OPERACION Y MANTENCION DE LOS SISTEMAS DE TRANQUE TALABRE, CODELCO CHILE - DIVISION CHUQUICAMATA	STEEL FERROVIAL SERVICIOS	61606901-2 61606900-4	08-06-2015	0	No Procede
65	SP-542-2014-R-02	SOLDADOR	SERVICIO INTEGRAL DE OBRAS DE MOVIMIENTO DE TIERRA, OPERACION Y MANTENCION DE LOS SISTEMAS DE TRANQUE TALABRE, CODELCO CHILE - DIVISION CHUQUICAMATA	STEEL FERROVIAL SERVICIOS	61606901-2 61606900-4	08-06-2015	0	No Procede
66	SP-544-2014-R-02	M-1ELECTRICO 5X2	SERVICIO MANTENCION SISTEMA ELECTRICO EN MEDIA Y BAJA TENSION MINA, CODELCO CHILE - DIVISION CHUQUICAMATA	STEEL FERROVIAL SERVICIOS	61606901-2 61606900-4	08-06-2015	0	No Procede
67	SP-545-2014-R-02	MAESTRO ESPECIALISTA ELECTRICO	SERVICIO MANTENCION SISTEMA ELECTRICO EN MEDIA Y BAJA TENSION MINA, CODELCO CHILE - DIVISION CHUQUICAMATA	STEEL FERROVIAL SERVICIOS	61606901-2 61606900-4	08-06-2015	0	No Procede
68	SP-546-2014-R-02	SOLDADOR	SERVICIO MANTENCION SISTEMA ELECTRICO EN MEDIA Y BAJA TENSION MINA, CODELCO CHILE - DIVISION CHUQUICAMATA	STEEL FERROVIAL SERVICIOS	61606901-2 61606900-4	08-06-2015	0	No Procede
69	SP-547-2014-R-02	ELECTRICO COORDINADOR 5X2	SERVICIO MANTENCION SISTEMA ELECTRICO EN MEDIA Y BAJA TENSION MINA, CODELCO CHILE - DIVISION CHUQUICAMATA	STEEL FERROVIAL SERVICIOS	61606901-2 61606900-4	08-06-2015	0	No Procede
70	SP-550-2014-R-02	CHOFER/OPERADOR 5X2	SERVICIO MANTENCION SISTEMA ELECTRICO EN MEDIA Y BAJA TENSION MINA, CODELCO CHILE - DIVISION CHUQUICAMATA	STEEL FERROVIAL SERVICIOS	61606901-2 61606900-4	08-06-2015	0	No Procede
71	SP-640-2014-R-13	OPERADOR CARGADOR FRONTAL (7X7)	SERVICIO MANEJO CANCHA DE CONCENTRADO, CODELCO CHILE-DIVISION MINISTRO HALES	STEEL FERROVIAL SERVICIOS	61606901-2 61606900-4	08-06-2015	2%	2 x 5

72	SP-641-2014-R-13	SEÑALERO-ENCARPADOR (7X7)	SERVICIO MANEJO CANCHA DE CONCENTRADO, CODELCO CHILE-DIVISION MINISTRO HALES	STEEL FERROVIAL SERVICIOS	61606901-2 61606900-4	08-06-2015	2%	2 x 5
73	SP-642-2014-R-13	OPERADOR MAQUINARIA PESADA (7X7)	SERVICIO MANEJO CANCHA DE CONCENTRADO, CODELCO CHILE-DIVISION MINISTRO HALES	STEEL FERROVIAL SERVICIOS	61606901-2 61606900-4	08-06-2015	2%	2 x 5
74	057-2014-R-05	OPERADOR PREPARACION DE LOTE	PLANTA DE TRATAMIENTO BARROS ANODICOS	CODELCO CHILE - DIVISION VENTANAS	61606901-2 61606900-4	10-06-2015	1%	1 x 5
75	058-2014-R-05	COORDINADOR DE OPERACIONES PLANTA DE TRATAMIENTO BARROS ANODICOS	PLANTA DE TRATAMIENTO BARROS ANODICOS	CODELCO CHILE - DIVISION VENTANAS	61606901-2 61606900-4	10-06-2015	1%	1 x 5
76	014-2014-R-07	TECNICO PARAMEDICO DE CLINICA	SERVICIO DE PSIQUIATRIA UNIDAD DE CORTA ESTADIA ADULTO	HOSPITAL REGIONAL DE TALCA - SERVICIO DE SALUD MAULE	61606901-2 61606900-4	10-06-2015	2%	2 x 5
77	015-2014-R-07	ADMINISTRATIVO, RADIOOPERADOR	UNIDAD DE TRASLADO	HOSPITAL REGIONAL DE TALCA - SERVICIO DE SALUD MAULE	61606901-2 61606900-4	10-06-2015	2%	2 x 5
78	016-2014-R-07	AUXILIAR DE SERVICIO	SERVICIO DE PSIQUIATRIA UNIDAD DE CORTA ESTADIA ADULTO	HOSPITAL REGIONAL DE TALCA - SERVICIO DE SALUD MAULE	61606901-2 61606900-4	10-06-2015	2%	2 x 5
79	017-2014-R-07	TECNICO PARAMEDICO DE LA UNIDAD DE CUIDADOS INTENSIVOS (UCI) PERTENECIENTE A LA UNIDAD DE PACIENTE CRITICO (UPC)	UNIDAD DE CUIDADOS INTENSIVOS PERTENECIENTE A LA UNIDAD DE PACIENTE CRITICO	HOSPITAL REGIONAL DE TALCA - SERVICIO DE SALUD MAULE	61606901-2 61606900-4	10-06-2015	2%	2 x 5
80	018-2014-R-07	AUXILIAR DE SERVICIO EN UNIDAD DE PACIENTE CRITICO (UPC) EN JORNADA CUARTO TURNO	UNIDAD DE PACIENTE CRITICO (UPC) ADULTOS	HOSPITAL REGIONAL DE TALCA - SERVICIO DE SALUD MAULE	61606901-2 61606900-4	10-06-2015	2%	2 x 5
81	019-2014-R-07	AUXILIAR DE SERVICIO PABELLON EN JORNADA DE CUARTO TURNO	PABELLON	HOSPITAL REGIONAL DE TALCA - SERVICIO DE SALUD MAULE	61606901-2 61606900-4	10-06-2015	2%	2 x 5
82	020-2014-R-07	AUXILIAR DE SERVICIO EN REGIMEN DE TURNO NOCTURNO, CUARTO TURNO	UNIDAD DE PACIENTES CRITICOS PEDIATRICOS	HOSPITAL REGIONAL DE TALCA - SERVICIO DE SALUD MAULE	61606901-2 61606900-4	10-06-2015	2%	2 x 5
83	021-2014-R-07	TECNICO PARAMEDICO EN REGIMEN DE TURNO NOCTURNO, CUARTO TURNO	UNIDAD DE PACIENTE CRITICO PEDIATRICO	HOSPITAL REGIONAL DE TALCA - SERVICIO DE SALUD MAULE	61606901-2 61606900-4	10-06-2015	2%	2 x 5
84	022-2014-R-07	ENFERMERO CLINICO EN REGIMEN DE TURNO NOCTURNO, CUARTO TURNO	UNIDAD DE PACIENTE CRITICO PEDIATRICO	HOSPITAL REGIONAL DE TALCA - SERVICIO DE SALUD MAULE	61606901-2 61606900-4	10-06-2015	2%	2 x 5
85	023-2014-R-07	RECAUDADORA EN UNIDAD DE URGENCIA, CUARTO TURNO	RECAUDACION EN INGRESOS DE UNIDAD DE URGENCIA	HOSPITAL REGIONAL DE TALCA - SERVICIO DE SALUD MAULE	61606901-2 61606900-4	10-06-2015	2%	2 x 5
86	024-2014-R-07	CONDUCTOR UNIDA DE TRASLADO, CUARTO TURNO	UNIDAD DE TRASLADO	HOSPITAL REGIONAL DE TALCA - SERVICIO DE SALUD MAULE	61606901-2 61606900-4	10-06-2015	2%	2 x 5
87	025-2014-R-07	AUXILIAR DE SERVICIO EN JORNADA DIURNA	UNIDAD DE TRASLADO	HOSPITAL REGIONAL DE TALCA - SERVICIO DE SALUD MAULE	61606901-2 61606900-4	10-06-2015	2%	2 x 5
88	026-2014-R-07	AUXILIAR DE SERVICIO DEL SERVICIO DE CIRUGIA	SPA (SALA DE PACIENTES AGUDOS) CIRUGIA HOMBRE	HOSPITAL REGIONAL DE TALCA - SERVICIO DE SALUD MAULE	61606901-2 61606900-4	10-06-2015	1%	1 x 5

89	027-2014-R-07	ADMINISTRATIVO, CENTRO DE RESPONSABILIDAD (CR) USUARIOS, ADMISION DE INGRESOS EN SERVICIO URGENCIA-EN JORNADA DE CUARTO TURNO	ADMISION EN UNIDAD DE URGENCIA	HOSPITAL REGIONAL DE TALCA - SERVICIO DE SALUD MAULE	61606901-2 61606900-4	10-06-2015	2%	2 x 5
90	028-2014-R-07	AUXILIAR DE SERVICIO EN JORNADA DE CUARTO TURNO ROTATIVO DE 24 HORAS, EN SERVICIO DE OBSTETRICIA Y GINECOLOGIA SECCION INGRESOS DE URGENCIA	SECCION INGRESO DE URGENCIA, SERVICIO OBSTETRICIA Y GINECOLOGIA	HOSPITAL REGIONAL DE TALCA - SERVICIO DE SALUD MAULE	61606901-2 61606900-4	10-06-2015	2%	2 x 5
91	029-2014-R-07	AUXILIAR DE SERVICIO EN REGIMEN DE CUARTO TURNO ROTATIVO DE 24 HORAS, SERVICIO DE OBSTETRICIA Y GINECOLOGIA, UNIDAD DE PARTOS	UNIDAD DE PARTOS	HOSPITAL REGIONAL DE TALCA - SERVICIO DE SALUD MAULE	61606901-2 61606900-4	10-06-2015	2%	2 x 5
92	030-2014-R-07	AUXILIAR DE SERVICIO EN REGIMEN DE TURNO ROTATIVO DE 24 HORAS, SERVICIO DE MATERNIDAD SECCION ALTO RIESGO OBSTETRICO (ARO)Y PUERPERIO	SERVICIO MATERNIDAD SECCION ALTO RIESGO OBSTETRICO (ARO) Y PUERPERIO	HOSPITAL REGIONAL DE TALCA - SERVICIO DE SALUD MAULE	61606901-2 61606900-4	10-06-2015	2%	2 x 5
93	SP-037-2015-R-02	ERGONOMO	DIRECCION DE SALUD OCUPACIONAL - DIVISION CODELCO CHUQUICAMATA	ASESORIAS Y SERVICIOS A LA MINERIA ITM LTDA	52005166-K	11-06-2015	1%	1 x 5
94	SP-038-2015-R-02	KINESIOLOGO OCUPACIONAL	DIRECCION DE SALUD OCUPACIONAL - DIVISION CODELCO CHUQUICAMATA	ASESORIAS Y SERVICIOS A LA MINERIA ITM LTDA	52005166-K	11-06-2015	1%	1 x 5
95	SP-039-2015-R-02	ASESOR EN PREVENCION DE RIESGOS	DIRECCION DE SALUD OCUPACIONAL - DIVISION CODELCO CHUQUICAMATA	ASESORIAS Y SERVICIOS A LA MINERIA ITM LTDA	52005166-K	11-06-2015	1%	1 x 5
96	SP-040-2015-R-02	INGENIERO ESPECIALISTA /ADMINISTRADOR DE CONTRATO	DIRECCION DE SALUD OCUPACIONAL - DIVISION CODELCO CHUQUICAMATA	ASESORIAS Y SERVICIOS A LA MINERIA ITM LTDA	52005166-K	11-06-2015	1%	1 x 5
97	SP-041-2015-R-02	INGENIERO ESPECIALISTA	DEPARTAMENTO DE PLANIFICACION - DIRECCION AMBIENTE Y TERRITORIO DIVISION CODELCO CHUQUICAMATA	ASESORIAS Y SERVICIOS A LA MINERIA ITM LTDA	52005166-K	11-06-2015	1%	1 x 5
98	SP-042-2015-R-02	ASESOR EN PREVENCION DE RIESGOS	DEPARTAMENTO DE PLANIFICACION - DIRECCION AMBIENTE Y TERRITORIO DIVISION CODELCO CHUQUICAMATA	ASESORIAS Y SERVICIOS A LA MINERIA ITM LTDA	52005166-K	11-06-2015	1%	1 x 5
99	SP-043-2015-R-02	PERIODISTA	DIRECCION DE COMUNICACIONES Y ASUNTOS EXTERNOS - DIVISION CHUQUICAMATA	ASESORIAS Y SERVICIOS A LA MINERIA ITM LTDA	52005166-K	11-06-2015	0	No Procede
100	SP-044-2015-R-02	DISEÑADOR GRAFICO	DIRECCION DE COMUNICACIONES Y ASUNTOS EXTERNOS - DIVISION CHUQUICAMATA	ASESORIAS Y SERVICIOS A LA MINERIA ITM LTDA	52005166-K	11-06-2015	0	No Procede
101	SP-627-2014-R-02	OPERADOR LOGISTICO CHOFER	BODEGAS KM. 6 CODELCO DIVISION CHUQUICAMATA	SCAF LOGISTICA S.A.	76727690-7	11-06-2015	0	No Procede
102	006-2015-R-02	ELECTROMECHANICO	TALLER, ZONA (TERRENO DESIGNADO) Y FAENA	TREPSA S.A.	76328540-5	11-06-2015	2%	2 x 5
103	007-2015-R-02	ENCARGADO DE BODEGA	TALLER, ZONA (TERRENO DESIGNADO) Y FAENA	TREPSA S.A.	76328540-5	11-06-2015	2%	2 x 5

104	008-2015-R-02	EXPEDITOR	TALLER, ZONA (TERRENO DESIGNADO) Y FAENA	TREPSA S.A.	76328540-5	11-06-2015	0	No Procede
105	009-2015-R-02	JEFE DE BODEGA	TALLER, ZONA (TERRENO DESIGNADO) Y FAENA	TREPSA S.A.	76328540-5	11-06-2015	2%	2 x 5
106	011-2015-R-02	JEFE DE PREVENCIÓN DE RIESGOS	TALLER, ZONA (TERRENO DESIGNADO) Y FAENA	TREPSA S.A.	76328540-5	11-06-2015	0	No Procede
107	012-2015-R-02	JEFE DE TALLER	TALLER, ZONA (TERRENO DESIGNADO) Y FAENA	TREPSA S.A.	76328540-5	11-06-2015	1%	1 x 5
108	013-2015-R-02	LUBRICADOR	TALLER, ZONA (TERRENO DESIGNADO) Y FAENA	TREPSA S.A.	76328540-5	11-06-2015	1%	1 x 5
109	014-2015-R-02	MECANICO	TALLER, ZONA (TERRENO DESIGNADO) Y FAENA	TREPSA S.A.	76328540-5	11-06-2015	1%	1 x 5
110	015-2015-R-02	OPERADOR CAMION PLUMA	TALLER, ZONA (TERRENO DESIGNADO) Y FAENA	TREPSA S.A.	76328540-5	11-06-2015	2%	2 x 5
111	016-2015-R-02	PREVENCIÓNISTA DE RIESGOS	TALLER, ZONA (TERRENO DESIGNADO) Y FAENA	TREPSA S.A.	76328540-5	11-06-2015	1%	1 x 5
112	017-2015-R-02	SOLDADOR	TALLER, ZONA (TERRENO DESIGNADO) Y FAENA	TREPSA S.A.	76328540-5	11-06-2015	1%	1 x 5
113	020-2015-R-02	SUPERVISOR DE MECANICOS	TALLER, ZONA (TERRENO DESIGNADO) Y FAENA	TREPSA S.A.	76328540-5	11-06-2015	2%	2 x 5
114	021-2015-R-02	SUPERVISOR DE TERRENO	TALLER, ZONA (TERRENO DESIGNADO) Y FAENA	TREPSA S.A.	76328540-5	11-06-2015	2%	2 x 5
115	022-2015-R-02	VULCANIZADOR	TALLER, ZONA (TERRENO DESIGNADO) Y FAENA	TREPSA S.A.	76328540-5	11-06-2015	1%	1 x 5
116	SP-740-2014-R-02	OPERADOR TERRENO SUPERIOR	CENTRAL NUEVA TOCOPILLA AES GENER S.A.	AES GENER S.A.	94272000-9	18-06-2015	2%	2 x 5
117	SP-741-2014-R-02	OPERADOR TERRENO	CENTRAL NUEVA TOCOPILLA AES GENER S.A.	AES GENER S.A.	94272000-9	18-06-2015	2%	2 x 5
118	SP-742-2014-R-02	OPERADOR SALA DE CONTROL	CENTRAL NUEVA TOCOPILLA AES GENER S.A.	AES GENER S.A.	94272000-9	18-06-2015	2%	2 x 5
119	SP-743-2014-R-02	OPERADOR TERRENO MAYOR	CENTRAL NUEVA TOCOPILLA AES GENER S.A.	AES GENER S.A.	94272000-9	18-06-2015	2%	2 x 5
120	SP-744-2014-R-02	JEFE TURNO	CENTRAL NUEVA TOCOPILLA AES GENER S.A.	AES GENER S.A.	94272000-9	18-06-2015	2%	2 x 5
121	SP-090-2015-R-13	OPERADOR RETROEXCAVADORA	DIVISION LOS BRONCES	ALUMINI INGENIERIA LTDA.	76281400-5	18-06-2015	2%	2 x 5
122	SP-091-2015-R-13	ENCARGADO DE ADMINISTRACION DE OBRA	DIVISION LOS BRONCES	ALUMINI INGENIERIA LTDA.	76281400-5	18-06-2015	2%	2 x 5

123	SP-092-2015-R-13	JEFE DE OFICINA TECNICA	DIVISION LOS BRONCES/ANGLO AMERICAN SUR	ALUMINI INGENIERIA LTDA.	76281400-5	18-06-2015	2%	2 x 5
124	SP-093-2015-R-13	MAESTRO 1° LINIERO	DIVISION LOS BRONCES/ANGLO AMERICAN SUR	ALUMINI INGENIERIA LTDA.	76281400-5	18-06-2015	2%	2 x 5
125	SP-094-2015-R-13	MAESTRO 1 ELECTRICO	DIVISION LOS BRONCES-CAMINO A FARELLONES S/N GERENCIA INFRAESTRUCTURA	ALUMINI INGENIERIA LTDA.	76281400-5	18-06-2015	2%	2 x 5
126	SP-095-2015-R-13	MAESTRO MAYOR LINEA	DIVISION LOS BRONCES	ALUMINI INGENIERIA LTDA.	76281400-5	18-06-2015	2%	2 x 5
127	SP-096-2015-R-13	OPERDOR CAMION PLUMA	DIVISION LOS BRONCES	ALUMINI INGENIERIA LTDA.	76281400-5	18-06-2015	2%	2 x 5
128	SP-097-2015-R-13	PREVENCIONISTA DE RIESGOS	DIVISION LOS BRONCES	ALUMINI INGENIERIA LTDA.	76281400-5	18-06-2015	2%	2 x 5
129	SP-098-2015-R-13	PAÑOLERO	DIVISION LOS BRONCES	ALUMINI INGENIERIA LTDA.	76281400-5	18-06-2015	2%	2 x 5
130	SP-099-2015-R-13	JEFE DE FAENA	DIVISION LOS BRONCES-CAMINO A FARELLONES S/N GERENCIA INFRAESTRUCTURA	ALUMINI INGENIERIA LTDA.	76281400-5	18-06-2015	2%	2 x 5
131	SP-100-2015-R-13	AYUDANTE DE LINIERO	DIVISION LOS BRONCES	ALUMINI INGENIERIA LTDA.	76281400-5	18-06-2015	2%	2 x 5
132	SP-101-2015-R-13	ADMINISTRADOR DE CONTRATO	DIVISION LOS BRONCES-CAMINO A FARELLONES S/N GERENCIA INFRAESTRUCTURA	ALUMINI INGENIERIA LTDA.	76281400-5	18-06-2015	2%	2 x 5
133	SP-102-2015-R-13	ASISTENTE DE SISTEMA DE GESTION INTEGRADO	DIVISION LOS BRONCES/ANGLO AMERICAN SUR	ALUMINI INGENIERIA LTDA.	76281400-5	18-06-2015	2%	2 x 5
134	SP-103-2015-R-13	MAESTRO PRIMERA OBRAS CIVILES	DIVISION LOS BRONCES-CAMINO A FARELLONES S/N GERENCIA INFRAESTRUCTURA	ALUMINI INGENIERIA LTDA.	76281400-5	18-06-2015	2%	2 x 5
135	SP-104-2015-R-13	MAESTRO 2 LINIERO	DIVISION LOS BRONCES-CAMINO A FARELLONES S/N GERENCIA INFRAESTRUCTURA	ALUMINI INGENIERIA LTDA.	76281400-5	18-06-2015	2%	2 x 5
136	SP-105-2015-R-13	CAPATAZ OBRAS CIVILES	DIVISION LOS BRONCES-CAMINO A FARELLONES S/N GERENCIA INFRAESTRUCTURA	ALUMINI INGENIERIA LTDA.	76281400-5	18-06-2015	2%	2 x 5
137	SP-106-2015-R-13	CAPATAZ LINIERO	DIVISION LOS BRONCES-CAMINO A FARELLONES S/N GERENCIA INFRAESTRUCTURA	ALUMINI INGENIERIA LTDA.	76281400-5	18-06-2015	2%	2 x 5
138	SP-107-2015-R-13	CAPATAZ ELECTRICO	DIVISION LOS BRONCES-CAMINO A FARELLONES S/N GERENCIA INFRAESTRUCTURA	ALUMINI INGENIERIA LTDA.	76281400-5	18-06-2015	2%	2 x 5
139	SP-108-2015-R-13	ANALISTA TECNICO DE OBRA	DIVISION LOS BRONCES	ALUMINI INGENIERIA LTDA.	76281400-5	18-06-2015	2%	2 x 5
140	SP-109-2015-R-13	SOLDADOR	DIVISION LOS BRONCES	ALUMINI INGENIERIA LTDA.	76281400-5	18-06-2015	2%	2 x 5
141	SP-110-2015-R-13	MAESTRO 2 ELECTRICO	DIVISION LOS BRONCES-CAMINO A FARELLONES S/N GERENCIA INFRAESTRUCTURA	ALUMINI INGENIERIA LTDA.	76281400-5	18-06-2015	2%	2 x 5

142	SP-111-2015-R-13	OPERADOR CAMION GRUA	DIVISION LOS BRONCES	ALUMINI INGENIERIA LTDA.	76281400-5	18-06-2015	2%	2 x 5
143	SP-112-2015-R-13	SUPERVISOR ELECTRICO	DIVISION LOS BRONCES	ALUMINI INGENIERIA LTDA.	76281400-5	18-06-2015	2%	2 x 5
144	SP-113-2015-R-13	SUPERVISOR LINEA	DIVISION LOS BRONCES	ALUMINI INGENIERIA LTDA.	76281400-5	18-06-2015	2%	2 x 5
145	SP-114-2015-R-13	ENCARGADO DE LOGISTICA	DIVISION LOS BRONCES Y LAS TORTOLAS/ANGLO AMERICAN SUR	ALUMINI INGENIERIA LTDA.	76281400-5	18-06-2015	2%	2 x 5
146	SP-115-2015-R-13	MAESTRO MAYOR ELECTRICO	DIVISION LOS BRONCES	ALUMINI INGENIERIA LTDA.	76281400-5	18-06-2015	2%	2 x 5
147	SP-116-2015-R-13	JEFE PREVENCION DE RIESGOS	DIVISION LOS BRONCES	ALUMINI INGENIERIA LTDA.	76281400-5	18-06-2015	2%	2 x 5
148	SP-117-2015-R-13	ENCARGADO DE OFICINA TECNICA	DIVISION LOS BRONCES	ALUMINI INGENIERIA LTDA.	76281400-5	18-06-2015	2%	2 x 5
149	028-2014-R-13	TECNICO PARAMEDICO, TERCER TURNO DE LA UNIDAD DE PENSIONADO ADULTO	UNIDAD DE PENSIONADO,SD DEL ADULTO	COMPLEJO ASISTENCIAL DR. SOTERO DEL RIO - SERVICIO DE SALUD METROPOLITANO SUR ORIENTE	61608502-6 61608500-K	18-06-2015	2%	2 x 5
150	SP-007-2015-R-02	TECNICO ELECTROMECHANICO	SERVICIOS	EQUIPOS Y SERVICIOS TREX SPA	76414829-0	18-06-2015	0	No Procede
151	SP-008-2015-R-02	TECNICO ELECTROMECHANICO	SERVICIOS	EQUIPOS Y SERVICIOS TREX SPA	76414829-0	18-06-2015	0	No Procede
152	SP-009-2015-R-02	AYUDANTE ELECTROMECHANICO - CONDUCTOR	SERVICIOS	EQUIPOS Y SERVICIOS TREX SPA	76414829-0	18-06-2015	0	No Procede
153	SP-010-2015-R-02	ASESOR EN PREVENCION DE RIESGOS	SERVICIOS	EQUIPOS Y SERVICIOS TREX SPA	76414829-0	18-06-2015	0	No Procede
154	SP-011-2015-R-02	PLANIFICADOR	SERVICIOS	EQUIPOS Y SERVICIOS TREX SPA	76414829-0	18-06-2015	0	No Procede
155	SP-012-2015-R-02	ADMINISTRADOR DE CONTRATO	SERVICIOS	EQUIPOS Y SERVICIOS TREX SPA	76414829-0	18-06-2015	0	No Procede
156	SP-013-2015-R-02	AYUDANTE ELECTROMECHANICO	SERVICIOS	EQUIPOS Y SERVICIOS TREX SPA	76414829-0	18-06-2015	0	No Procede
157	SP-014-2015-R-02	TECNICO ELECTROMECHANICO	SERVICIOS	EQUIPOS Y SERVICIOS TREX SPA	76414829-0	18-06-2015	0	No Procede
158	001-2015-R-01	OPERADOR PLATA II EQUIPO DE LIMPIEZA	MINERA TECK QUEBRADA BLANCA (4400 METROS SOBRE EL NIVEL DEL MAR). EN OFICINAS UBICADAS EN LA FAENA	COMPAÑIA MINERA TECK QUEBRADA BLANCA S.A.	96567040-8	19-06-2015	2%	2 x 5
159	002-2015-R-01	OPERADOR PLANTA I EQUIPO DE LIMPIEZA	MINERA TECK QUEBRADA BLANCA (4400 METROS SOBRE EL NIVEL DEL MAR). EN OFICINAS UBICADAS EN LA FAENA	COMPAÑIA MINERA TECK QUEBRADA BLANCA S.A.	96567040-8	19-06-2015	2%	2 x 5

160	003-2015-R-01	JEFE CONTROL DE GESTION	MINERA TECK QUEBRADA BLANCA (4400 METROS SOBRE EL NIVEL DEL MAR). EN OFICINAS UBICADAS EN LA FAENA	COMPAÑIA MINERA TECK QUEBRADA BLANCA S.A.	96567040-8	19-06-2015	2%	2 x 5
161	004-2015-R-01	INGENIERO SENIOR PROYECTOS	MINERA TECK QUEBRADA BLANCA (4400 METROS SOBRE EL NIVEL DEL MAR). EN OFICINAS UBICADAS EN LA FAENA	COMPAÑIA MINERA TECK QUEBRADA BLANCA S.A.	96567040-8	19-06-2015	2%	2 x 5
162	005-2015-R-01	GERENTE FINANZAS Y ADMINISTRACION	MINERA TECK QUEBRADA BLANCA (4400 METROS SOBRE EL NIVEL DEL MAR). EN OFICINAS UBICADAS EN LA FAENA	COMPAÑIA MINERA TECK QUEBRADA BLANCA S.A.	96567040-8	19-06-2015	2%	2 x 5
163	006-2015-R-01	ASISTENTE GEOLOGIA	MINERA TECK QUEBRADA BLANCA (4400 METROS SOBRE EL NIVEL DEL MAR). EN OFICINAS UBICADAS EN LA FAENA	COMPAÑIA MINERA TECK QUEBRADA BLANCA S.A.	96567040-8	19-06-2015	2%	2 x 5
164	007-2015-R-01	ANALISTA DE RELACIONES LABORALES	MINERA TECK QUEBRADA BLANCA (4400 METROS SOBRE EL NIVEL DEL MAR). EN OFICINAS UBICADAS EN LA FAENA	COMPAÑIA MINERA TECK QUEBRADA BLANCA S.A.	96567040-8	19-06-2015	2%	2 x 5
165	008-2015-R-01	PLANIFICADOR ELECTRICO	MINERA TECK QUEBRADA BLANCA (4400 METROS SOBRE EL NIVEL DEL MAR). EN OFICINAS UBICADAS EN LA FAENA	COMPAÑIA MINERA TECK QUEBRADA BLANCA S.A.	96567040-8	19-06-2015	2%	2 x 5
166	160-2014-R-02	ASESOR EN PREVENCION DE RIESGOS	CODELCO CHUQUICAMATA	HIDRONOR CHILE S.A.	96607990-8	19-06-2015	0	No Procede
167	161-2014-R-02	OP AYUDANTE	CODELCO DIVISION CHUQUICAMATA	HIDRONOR CHILE S.A.	96607990-8	19-06-2015	0	No Procede
168	162-2014-R-02	CONDUCTOR - OPERADOR DE CAMION POLI FUNCIONAL	CODELCO DIVISION CHUQUICAMATA	HIDRONOR CHILE S.A.	96607990-8	19-06-2015	0	No Procede
169	163-2014-R-02	SUPERVISOR	CODELCO DIVISION CHUQUICAMATA	HIDRONOR CHILE S.A.	96607990-8	19-06-2015	0	No Procede
170	164-2014-R-02	EXPEDITOR	CODELCO DIVISION CHUQUICAMATA	HIDRONOR CHILE S.A.	96607990-8	19-06-2015	0	No Procede
171	165-2014-R-02	ADMINISTRADOR DE CONTRATO	CODELCO DIVISION CHUQUICAMATA	HIDRONOR CHILE S.A.	96607990-8	19-06-2015	0	No Procede
172	166-2014-R-02	OPERADOR DE MAQUINARIA POLI FUNCIONAL	CODELCO DIVISION CHUQUICAMATA	HIDRONOR CHILE S.A.	96607990-8	19-06-2015	0	No Procede
173	006-2014-R-12	CHOFER SERVICIO ATENCION MEDICO DE URGENCIA (SAMU)	ATENCION PREHOSPITALARIA	SERVICIO DE SALUD MAGALLANES	61707900-K	19-06-2015	2%	2 x 5
174	SP-015-2015-R-01	JEFE ADMINISTRACION	FAENA COLLAHUASI	KOMATSU CHILE S.A.	96843130-7	30-06-2015	2%	2 x 5
175	SP-019-2015-R-01	TECNICO PALAS 1-E	PALAS	KOMATSU CHILE S.A.	96843130-7	30-06-2015	2%	2 x 5
176	SP-020-2015-R-01	TECNICO PALAS 1-F	PALAS	KOMATSU CHILE S.A.	96843130-7	30-06-2015	2%	2 x 5

177	SP-024-2015-R-01	ESPECIALISTA SENIOR B	CAMIONES - TERRENO	KOMATSU CHILE S.A.	96843130-7	30-06-2015	2%	2 x 5
178	SP-025-2015-R-01	ESPECIALISTA SENIOR A	PALAS	KOMATSU CHILE S.A.	96843130-7	30-06-2015	2%	2 x 5
179	SP-026-2015-R-01	OPERADOR CAMION	ROSARIO EN FAENA COLLAHUASI UBICADA (4.500 MSNM) A 300 KM DE LA CIUDAD DE IQUIQUE	KOMATSU CHILE S.A.	96843130-7	30-06-2015	2%	2 x 5
180	SP-028-2015-R-01	INGENIERO DE PROCESOS	FAENA COLLAHUASI	KOMATSU CHILE S.A.	96843130-7	30-06-2015	2%	2 x 5
181	SP-029-2015-R-01	JEFE DE PREVENCIÓN DE RIESGOS	FAENA COLLAHUASI	KOMATSU CHILE S.A.	96843130-7	30-06-2015	2%	2 x 5
182	SP-030-2015-R-01	ASESOR PREVENCIÓN DE RIESGOS B	FAENA COLLAHUASI	KOMATSU CHILE S.A.	96843130-7	30-06-2015	2%	2 x 5
183	109-2014-R-02	PLANIFICADOR MANTENEDOR	PLANTA MEJILLONES Y PLANTA DE CORONEL	PLANTAS POLPAICO DEL PACIFICO LTDA.	77328490-3	30-06-2015	0	No Procede
184	112-2014-R-02	MANTENEDOR MECANICO	PLANTA CORONEL	PLANTAS POLPAICO DEL PACIFICO LTDA.	77328490-3	30-06-2015	2%	2 x 5
185	113-2014-R-02	OPERADOR DE ENVASADO	PLANTA MEJILLONES Y PLANTA DE CORONEL	PLANTAS POLPAICO DEL PACIFICO LTDA.	77328490-3	30-06-2015	2%	2 x 5
186	114-2014-R-02	COORDINADOR DE TRANSPORTE	PLANTA MEJILLONES Y PLANTA DE CORONEL	PLANTAS POLPAICO DEL PACIFICO LTDA.	77328490-3	30-06-2015	0	No Procede
187	118-2014-R-02	OPERADOR DE TERRENO	PLANTA MEJILLONES Y PLANTA DE CORONEL	PLANTAS POLPAICO DEL PACIFICO LTDA.	77328490-3	30-06-2015	2%	2 x 5

JULIO								
Nº	Nº Requerimiento	Puesto de Trabajo	Área de Trabajo	Empleador	RUT	Fecha Ejecutoria	Cotización	Rebaja
1	SP-488-2014-R-02	TECNICO EN FIBRA OPTICA	CODELCO CHUQUICAMATA PLANTA	IMPORTACIONES Y SERVICIOS ADVANCED COMPUTING TECHNOLOGIES ACT S.A.	96609940-2	01-07-2015	0	No Procede
2	SP-489-2014-R-02	ESPECIALISTA EN TELEFONIA	CODELCO CHUQUICAMATA PLANTA	IMPORTACIONES Y SERVICIOS ADVANCED COMPUTING TECHNOLOGIES ACT S.A.	96609940-2	01-07-2015	0	No Procede
3	SP-490-2014-R-02	PERSONAL DE ASEO	CODELCO CHUQUICAMATA PLANTA	IMPORTACIONES Y SERVICIOS ADVANCED COMPUTING TECHNOLOGIES ACT S.A.	96609940-2	01-07-2015	0	No Procede
4	SP-491-2014-R-02	ESPECIALISTA GESTION Y ATENCION TELEFONICA	CODELCO CHUQUICAMATA PLANTA	IMPORTACIONES Y SERVICIOS ADVANCED COMPUTING TECHNOLOGIES ACT S.A.	96609940-2	01-07-2015	0	No Procede
5	SP-492-2014-R-02	JEFE DE TURNO	CODELCO CHUQUICAMATA PLANTA	IMPORTACIONES Y SERVICIOS ADVANCED COMPUTING TECHNOLOGIES ACT S.A.	96609940-2	01-07-2015	0	No Procede
6	SP-493-2014-R-02	TECNICO EN TELEFONIA	CODELCO CHUQUICAMATA PLANTA	IMPORTACIONES Y SERVICIOS ADVANCED COMPUTING TECHNOLOGIES ACT S.A.	96609940-2	01-07-2015	0	No Procede
7	SP-494-2014-R-02	EXPEDITOR	CODELCO CHUQUICAMATA PLANTA	IMPORTACIONES Y SERVICIOS ADVANCED COMPUTING TECHNOLOGIES ACT S.A.	96609940-2	01-07-2015	0	No Procede
8	SP-495-2014-R-02	ADMINISTRADOR DE CONTRATO	CODELCO CHUQUICAMATA PLANTA	IMPORTACIONES Y SERVICIOS ADVANCED COMPUTING TECHNOLOGIES ACT S.A.	96609940-2	01-07-2015	0	No Procede
9	SP-496-2014-R-02	ESPECIALISTA EN INTERCOMUNICADORES INDUSTRIALES	CODELCO CHUQUICAMATA PLANTA	IMPORTACIONES Y SERVICIOS ADVANCED COMPUTING TECHNOLOGIES ACT S.A.	96609940-2	01-07-2015	0	No Procede
10	SP-497-2014-R-02	TECNICO EN INTERCOMUNICADORES INDUSTRIALES	CODELCO CHUQUICAMATA PLANTA	IMPORTACIONES Y SERVICIOS ADVANCED COMPUTING TECHNOLOGIES ACT S.A.	96609940-2	01-07-2015	0	No Procede
11	SP-498-2014-R-02	ESPECIALISTA EN RADIOCOMUNICACION	CODELCO CHUQUICAMATA PLANTA	IMPORTACIONES Y SERVICIOS ADVANCED COMPUTING TECHNOLOGIES ACT S.A.	96609940-2	01-07-2015	0	No Procede
12	SP-499-2014-R-02	TECNICO EN TRANSMISION DE DATOS	CODELCO CHUQUICAMATA PLANTA	IMPORTACIONES Y SERVICIOS ADVANCED COMPUTING TECHNOLOGIES ACT S.A.	96609940-2	01-07-2015	0	No Procede
13	SP-500-2014-R-02	ESPECIALISTA PROYECTOS DE INGENIERIA	CODELCO CHUQUICAMATA PLANTA	IMPORTACIONES Y SERVICIOS ADVANCED COMPUTING TECHNOLOGIES ACT S.A.	96609940-2	01-07-2015	0	No Procede
14	SP-501-2014-R-02	TECNICO EN RADIOCOMUNICACION	CODELCO CHUQUICAMATA PLANTA	IMPORTACIONES Y SERVICIOS ADVANCED COMPUTING TECHNOLOGIES ACT S.A.	96609940-2	01-07-2015	0	No Procede

15	SP-503-2014-R-02	SERVICIO GENERAL	CODELCO CHUQUICAMATA PLANTA	IMPORTACIONES Y SERVICIOS ADVANCED COMPUTING TECHNOLOGIES ACT S.A.	96609940-2	01-07-2015	0	No Procede
16	SP-504-2014-R-02	ASISTENTE ADMINISTRATIVO	CODELCO CHUQUICAMATA PLANTA	IMPORTACIONES Y SERVICIOS ADVANCED COMPUTING TECHNOLOGIES ACT S.A.	96609940-2	01-07-2015	0	No Procede
17	SP-505-2014-R-02	ESPECIALISTA EN TRANSMISION DE DATOS	CODELCO CHUQUICAMATA PLANTA	IMPORTACIONES Y SERVICIOS ADVANCED COMPUTING TECHNOLOGIES ACT S.A.	96609940-2	01-07-2015	0	No Procede
18	SP-506-2014-R-02	ASESOR EN PREVENCIÓN DE RIESGOS	CODELCO CHUQUICAMATA PLANTA	IMPORTACIONES Y SERVICIOS ADVANCED COMPUTING TECHNOLOGIES ACT S.A.	96609940-2	01-07-2015	0	No Procede
19	SP-518-2014-R-02	ASESOR EN PREVENCIÓN DE RIESGOS	CODELCO CHUQUICAMATA MINA	IMPORTACIONES Y SERVICIOS ADVANCED COMPUTING TECHNOLOGIES ACT S.A.	96609940-2	01-07-2015	0	No Procede
20	SP-520-2014-R-02	SUPERVISOR OPERATIVO	CODELCO CHUQUICAMATA MINA	IMPORTACIONES Y SERVICIOS ADVANCED COMPUTING TECHNOLOGIES ACT S.A.	96609940-2	01-07-2015	0	No Procede
21	SP-118-2015-R-13	ENFERMERA/O CLINICO EN TURNOS ROTATIVOS (CUARTO TURNO)	UNIDAD DE CUIDADOS INTENSIVOS	INSTITUTO NACIONAL DEL TORAX - SERVICIO DE SALUD METROPOLITANO ORIENTE	61608402-K 61608400-3	01-07-2015	2%	2 x 5
22	SP-119-2015-R-13	ENFERMERA/O CLINICO EN TURNOS ROTATIVOS (CUARTO TURNO)	SALAS DE MEDICINA Y CIRUGIA	INSTITUTO NACIONAL DEL TORAX - SERVICIO DE SALUD METROPOLITANO ORIENTE	61608402-K 61608400-3	01-07-2015	2%	2 x 5
23	SP-120-2015-R-13	ENFERMERA/O CLINICO EN TURNOS ROTATIVOS (CUARTO TURNO)	UNIDAD DE CUIDADOS INTERMEDIOS CARDIOQUIRURGICOS	INSTITUTO NACIONAL DEL TORAX - SERVICIO DE SALUD METROPOLITANO ORIENTE	61608402-K 61608400-3	01-07-2015	2%	2 x 5
24	SP-121-2015-R-13	ENFERMERA/O CLINICO EN TURNOS ROTATIVOS (CUARTO TURNO)	UNIDAD DE CUIDADOS INTERMEDIOS RESPIRATORIOS	INSTITUTO NACIONAL DEL TORAX - SERVICIO DE SALUD METROPOLITANO ORIENTE	61608402-K 61608400-3	01-07-2015	2%	2 x 5
25	SP-122-2015-R-13	ENFERMERA/O CLINICO	UNIDAD DE HEMODINAMIA	INSTITUTO NACIONAL DEL TORAX - SERVICIO DE SALUD METROPOLITANO ORIENTE	61608402-K 61608400-3	01-07-2015	1%	1 x 5
26	170-2014-R-02	OPERARIO GENERAL	PLANTA E.W.	SOCIEDAD COMERCIAL ALVAREZ Y ALVAREZ LTDA.	85660800-K	01-07-2015	2%	2 x 5
27	172-2014-R-02	CHOFER OPERADOR CAMION	PLANTA E.W. Y SULFURO DE BAJA LEY	SOCIEDAD COMERCIAL ALVAREZ Y ALVAREZ LTDA.	85660800-K	01-07-2015	1%	1 x 5
28	SP-700-2014-R-02	JEFE DE PREVENCIÓN DE RIESGOS	AREA DE MANTENCION Y REPARACION DE LA FAENA CHUQUICAMATA, PARA EL CONTRATO 4600009184 "SERVICIO INTEGRAL DE MANTENIMIENTO (MARC) DE PALAS HIDRAULICAS, MARCA KOMATSU MODELO PC 5500-6, DIVISION CHUQUICAMATA	KOMATSU CHILE S.A.	96843130-7	03-07-2015	1%	1 x 5

29	SP-714-2014-R-02	SUBGERENTE DE PROYECTOS	AREA DE MANTENCION Y REPARACION DE LA FAENA CHUQUICAMATA, PARA EL CONTRATO 4600009184 "SERVICIO INTEGRAL DE MANTENIMIENTO (MARC) DE PALAS HIDRAULICAS, MARCA KOMATSU MODELO PC 5500-6, DIVISION CHUQUICAMATA	KOMATSU CHILE S.A.	96843130-7	03-07-2015	1%	1 x 5
30	004-2015-R-02	ADMINISTRADOR DE CONTRATO	TALLER, ZONA (TERRENO DESIGNADO) Y FAENA	TREPSA S.A.	76328540-5	03-07-2015	1%	1 x 5
31	005-2015-R-02	AYUDANTE MECANICO	TALLER, ZONA (TERRENO DESIGNADO) Y FAENA	TREPSA S.A.	76328540-5	03-07-2015	1%	1 x 5
32	010-2015-R-02	JEFE DE MANTENCION	TALLER, ZONA (TERRENO DESIGNADO) Y FAENA	TREPSA S.A.	76328540-5	03-07-2015	1%	1 x 5
33	018-2015-R-02	SUB ADMINISTRADOR	TALLER, ZONA (TERRENO DESIGNADO) Y FAENA	TREPSA S.A.	76328540-5	03-07-2015	1%	1 x 5
34	019-2015-R-02	SUPERVISOR ADMINISTRATIVO	TALLER, ZONA (TERRENO DESIGNADO) Y FAENA	TREPSA S.A.	76328540-5	03-07-2015	1%	1 x 5
35	SP-001-2015-R-13	AUXILIAR DE SERVICIO	MEDICINA	COMPLEJO ASISTENCIAL DR. BARROS LUCO TRUDEAU - SERVICIO DE SALUD METROPOLITANO SUR	61608101-2 61608108-K	07-07-2015	2%	2 x 5
36	SP-351-2014-R-05	JEFE OPERATIVO	FAENA EL SOLDADO V REGION DE VALPARAISO	DISTRIBUIDORA CUMMINS CHILE S.A.	96843140-4	07-07-2015	2%	2 x 5
37	SP-352-2014-R-05	MECANICO 2-A	EN TODAS LAS AREAS DE MANTENCION Y REPARACION DE LA COMPAÑIA ANGLOAMERICAN Y EN EL RAJO DE LA MINA - FAENA EL SOLDADO V REGION VALPARAISO	DISTRIBUIDORA CUMMINS CHILE S.A.	96843140-4	07-07-2015	2%	2 x 5
38	SP-353-2014-R-05	ASESOR TECNICO	TALLERES DE MANTENCION Y REPARACION DE FAENA EL SOLDADO, RAJO INTERIOR MINA, V REGION VALPARAISO	DISTRIBUIDORA CUMMINS CHILE S.A.	96843140-4	07-07-2015	2%	2 x 5
39	SP-552-2014-R-13	TECNICO EN ENFERMERIA	PABELLON CENTRAL	HOSPITAL DR. LUIS CALVO MACKENNA - SERVICIO DE SALUD METROPOLITANO ORIENTE	61608408-9	07-07-2015	1%	1 x 5
40	001-2015-R-02	MAESTRO SEGUNDA	FAENA CHUQUICAMATA	TECNOLOGIA EN TRANSPORTE DE MINERALES S.A.	89026600-2	07-07-2015	2%	2 x 5
41	002-2015-R-02	MAESTRO PRIMERA	FAENA CHUQUICAMATA	TECNOLOGIA EN TRANSPORTE DE MINERALES S.A.	89026600-2	07-07-2015	2%	2 x 5
42	003-2015-R-02	MAESTRO MAYOR	FAENA CHUQUICAMATA	TECNOLOGIA EN TRANSPORTE DE MINERALES S.A.	89026600-2	07-07-2015	2%	2 x 5
43	004-2015-R-02	PREVENCIONISTA DE RIESGOS	FAENA CHUQUICAMATA	TECNOLOGIA EN TRANSPORTE DE MINERALES S.A.	89026600-2	07-07-2015	2%	2 x 5
44	005-2015-R-02	SUPERVISOR	FAENA CHUQUICAMATA	TECNOLOGIA EN TRANSPORTE DE MINERALES S.A.	89026600-2	07-07-2015	2%	2 x 5

45	006-2015-R-02	MAESTRO AYUDANTE	FAENA CHUQUICAMATA	TECNOLOGIA EN TRANSPORTE DE MINERALES S.A.	89026600-2	07-07-2015	2%	2 x 5
46	SP-033-2015-R-13	AYUDANTE DE DRENAJE	FAENA DRENAJE FONDO DE MINA-DIVISION LOS BRONCES	TECNOLOGIA KTME PROCESS S.A.	76074139-6	07-07-2015	2%	2 x 5
47	SP-034-2015-R-13	SOLDADOR	FAENA DRENAJE FONDO DE MINA-DIVISION LOS BRONCES	TECNOLOGIA KTME PROCESS S.A.	76074139-6	07-07-2015	2%	2 x 5
48	SP-035-2015-R-13	OPERADOR CAMION PLUMA	FAENA DRENAJE FONDO DE MINA-DIVISION LOS BRONCES	TECNOLOGIA KTME PROCESS S.A.	76074139-6	07-07-2015	2%	2 x 5
49	SP-036-2015-R-13	SUPERVISOR DE TERRENO	FAENA DRENAJE FONDO DE MINA-DIVISION LOS BRONCES	TECNOLOGIA KTME PROCESS S.A.	76074139-6	07-07-2015	2%	2 x 5
50	SP-045-2015-R-05	ANALISTA	GERENCIA DE RECURSOS HUMANOS	CODELCO CHILE - DIVISION ANDINA	61704000-K	08-07-2015	2%	2 x 5
51	SP-046-2015-R-05	ANALISTA ESPECIALISTA	GERENCIA DE RECURSOS HUMANOS	CODELCO CHILE - DIVISION ANDINA	61704000-K	08-07-2015	2%	2 x 5
52	SP-047-2015-R-05	SUPERVISOR DE GESTION	GERENCIA DE RECURSOS HUMANOS	CODELCO CHILE - DIVISION ANDINA	61704000-K	08-07-2015	2%	2 x 5
53	SP-048-2015-R-05	ANALISTA DE GESTION - GRH	GERENCIA DE RECURSOS HUMANOS	CODELCO CHILE - DIVISION ANDINA	61704000-K	08-07-2015	2%	2 x 5
54	SP-049-2015-R-05	OPERADOR GENERAL DE SERVICIOS Y SUMINISTROS	RECURSOS HIDRICOS - SUPERINTENDENCIA DE RECURSOS HIDRICOS - GERENCIA DE OPERACIONES	CODELCO CHILE - DIVISION ANDINA	61704000-K	08-07-2015	2%	2 x 5
55	SP-050-2015-R-05	OPERADOR DE SERVICIOS Y SUMINISTROS	RECURSOS HIDRICOS - SUPERINTENDENCIA DE RECURSOS HIDRICOS - GERENCIA DE OPERACIONES	CODELCO CHILE - DIVISION ANDINA	61704000-K	08-07-2015	2%	2 x 5
56	SP-051-2015-R-05	MANTENEDOR CALIFICADO	GERENCIA OPERACIONES	CODELCO CHILE - DIVISION ANDINA	61704000-K	08-07-2015	2%	2 x 5
57	SP-052-2015-R-05	SUPERVISOR PRIMERA LINEA	GERENCIA DE OPERACIONES	CODELCO CHILE - DIVISION ANDINA	61704000-K	08-07-2015	2%	2 x 5
58	SP-053-2015-R-05	GESTIONADOR DE SERVICIOS	RECURSOS HIDRICOS - SUPERINTENDENCIA DE RECURSOS HIDRICOS - GERENCIA DE OPERACIONES	CODELCO CHILE - DIVISION ANDINA	61704000-K	08-07-2015	1%	1 x 5
59	SP-055-2015-R-05	TECNICO ESPECIALISTA	INGENIERIA MINA SUBTERRANEA GERENCIA MINAS	CODELCO CHILE - DIVISION ANDINA	61704000-K	08-07-2015	2%	2 x 5
60	SP-056-2015-R-05	ANALISTA ESPECIALISTA MANTENCION	INGENIERIA MINA SUBTERRANEA GERENCIA MINAS	CODELCO CHILE - DIVISION ANDINA	61704000-K	08-07-2015	2%	2 x 5
61	SP-057-2015-R-05	SUPERVISOR DE PRIMERA LINEA	INGENIERIA MINA SUBTERRANEA GERENCIA MINAS	CODELCO CHILE - DIVISION ANDINA	61704000-K	08-07-2015	2%	2 x 5
62	SP-058-2015-R-05	SUPERVISOR DE PRIMERA LINEA SALA COM	GERENCIA DE RECURSOS HUMANOS	CODELCO CHILE - DIVISION ANDINA	61704000-K	08-07-2015	2%	2 x 5
63	SP-059-2015-R-05	OPERADOR ESPECIALISTA SALA COM	GERENCIA DE RECURSOS HUMANOS	CODELCO CHILE - DIVISION ANDINA	61704000-K	08-07-2015	2%	2 x 5

64	SP-060-2015-R-05	INSTRUCTOR DE MANTENCION	GERENCIA DE MINAS	CODELCO CHILE - DIVISION ANDINA	61704000-K	08-07-2015	2%	2 x 5
65	SP-061-2015-R-05	ANALISTA ESPECIALISTA	INGENIERIA MINA SUBTERRANEA GERENCIA MINAS	CODELCO CHILE - DIVISION ANDINA	61704000-K	08-07-2015	2%	2 x 5
66	SP-062-2015-R-05	ANALISTA GERENCIA SERVICIO	PLANTA FILTROS - CONCENTRADOR - MINA SUBTERRANEA - MINA RAJO	CODELCO CHILE - DIVISION ANDINA	61704000-K	08-07-2015	2%	2 x 5
67	SP-063-2015-R-05	ANALISTA ESPECIALISTA GERENCIA SERVICIOS	PLANTA FILTROS - CONCENTRADOR - MINA SUBTERRANEA - MINA RAJO	CODELCO CHILE - DIVISION ANDINA	61704000-K	08-07-2015	2%	2 x 5
68	SP-064-2015-R-05	ANALISTA ESPECIALISTA GERENCIA SERVICIOS	UNIDAD DE SERVICIO A LAS PERSONAS	CODELCO CHILE - DIVISION ANDINA	61704000-K	08-07-2015	0	No Procede
69	SP-065-2015-R-05	OPERADOR CALIFICADO GERENCIA SERVICIOS	PLANTA FILTROS - CONCENTRADOR - MINA SUBTERRANEA - MINA RAJO	CODELCO CHILE - DIVISION ANDINA	61704000-K	08-07-2015	2%	2 x 5
70	SP-066-2015-R-05	OPERADOR ESPECIALISTA GERENCIA SERVICIOS	PLANTA FILTROS - CONCENTRADOR - MINA SUBTERRANEA - MINA RAJO	CODELCO CHILE - DIVISION ANDINA	61704000-K	08-07-2015	2%	2 x 5
71	SP-067-2015-R-05	SUPERVISOR PRIMERA LINEA GERENCIA SERVICIOS	CONCENTRADOR Y PLANTA DE FILTROS	CODELCO CHILE - DIVISION ANDINA	61704000-K	08-07-2015	2%	2 x 5
72	SP-068-2015-R-05	ANALISTA ESPECIALISTA	GERENCIA DE RECURSOS MINERAS Y DESARROLLO	CODELCO CHILE - DIVISION ANDINA	61704000-K	08-07-2015	2%	2 x 5
73	SP-069-2015-R-05	ANALISTA SENIOR	GERENCIA DE RECURSOS MINERAS Y DESARROLLO	CODELCO CHILE - DIVISION ANDINA	61704000-K	08-07-2015	2%	2 x 5
74	SP-070-2015-R-05	TECNICO ESPECIALISTA	GERENCIA DE RECURSOS MINERAS Y DESARROLLO	CODELCO CHILE - DIVISION ANDINA	61704000-K	08-07-2015	2%	2 x 5
75	SP-071-2015-R-05	TECNICO CALIFICADO	GERENCIA DE RECURSOS MINERAS Y DESARROLLO	CODELCO CHILE - DIVISION ANDINA	61704000-K	08-07-2015	2%	2 x 5
76	SP-072-2015-R-05	SUPERVISOR DE PRIMERA LINEA	GERENCIA DE RECURSOS MINERAS Y DESARROLLO	CODELCO CHILE - DIVISION ANDINA	61704000-K	08-07-2015	2%	2 x 5
77	SP-073-2015-R-05	TECNICO ESPECIALISTA INGENIERIA DE PROCESOS	GERENCIA PLANTA	CODELCO CHILE - DIVISION ANDINA	61704000-K	08-07-2015	2%	2 x 5
78	SP-074-2015-R-05	ANALISTA SENIOR INGENIERIA DE PROCESOS	GERENCIA PLANTA	CODELCO CHILE - DIVISION ANDINA	61704000-K	08-07-2015	2%	2 x 5
79	SP-075-2015-R-05	ANALISTA ESPECIALISTA OPERACIONES	GERENCIA PLANTA	CODELCO CHILE - DIVISION ANDINA	61704000-K	08-07-2015	2%	2 x 5
80	SP-076-2015-R-05	INSTRUCTOR DE OPERACIONES	GERENCIA PLANTA	CODELCO CHILE - DIVISION ANDINA	61704000-K	08-07-2015	2%	2 x 5
81	SP-077-2015-R-05	INSTRUCTOR DE MANTENCION	GERENCIA PLANTA	CODELCO CHILE - DIVISION ANDINA	61704000-K	08-07-2015	2%	2 x 5
82	SP-078-2015-R-05	OPERADOR DE SERVICIOS	GERENCIA PLANTA	CODELCO CHILE - DIVISION ANDINA	61704000-K	08-07-2015	2%	2 x 5

83	SP-079-2015-R-05	SUPERVISOR PRIMERA LINEA	GERENCIA PLANTA	CODELCO CHILE - DIVISION ANDINA	61704000-K	08-07-2015	2%	2 x 5
84	SP-080-2015-R-05	CONTROLADOR DE COMUNICACIONES MINA RAJO	GERENCIA DE MINAS	CODELCO CHILE - DIVISION ANDINA	61704000-K	08-07-2015	2%	2 x 5
85	SP-081-2015-R-05	OEPRADOR DE DESPACHO MINA RAJO	GERENCIA DE MINAS	CODELCO CHILE - DIVISION ANDINA	61704000-K	08-07-2015	2%	2 x 5
86	SP-151-2015-R-02	OPERADOR DE PRODUCCION	REFINERIA 2 INTERIOR EX FPO	INPPAMET CATODOS LTDA.	77189740-1	08-07-2015	0	No Procede
87	SP-152-2015-R-02	OPERADOR DE GRUA HORQUILLA	REFINERIA 2 INTERIOR EX FPO	INPPAMET CATODOS LTDA.	77189740-1	08-07-2015	0	No Procede
88	SP-553-2014-R-02	ADMINISTRADOR DE CONTRATO	SECTOR INDUSTRIAL Y AREAS OPERATIVAS DE LA DIVISION CHUQUICAMATA DE CODELCO CHILE	MOL AMBIENTE S.A.	99536660-6	08-07-2015	0	No Procede
89	SP-554-2014-R-02	ADMINISTRADOR CONTROLADOR	PATIO DE CHATARRA AREA OPERATIVA DIVISION CHUQUICAMATA CODELCO CHILE	MOL AMBIENTE S.A.	99536660-6	08-07-2015	0	No Procede
90	SP-555-2014-R-02	ADMINISTRATIVO	SECTOR INDUSTRIAL Y AREAS OPERATIVAS DE LA DIVISION CHUQUICAMATA DE CODELCO CHILE	MOL AMBIENTE S.A.	99536660-6	08-07-2015	0	No Procede
91	SP-556-2014-R-02	ASESOR EN PREVENCION DE RIESGOS	SECTOR INDUSTRIAL Y AREAS OPERATIVAS DE LA DIVISION CHUQUICAMATA DE CODELCO CHILE	MOL AMBIENTE S.A.	99536660-6	08-07-2015	0	No Procede
92	SP-557-2014-R-02	SUPERVISOR INGENIERO AMBIENTAL	SECTOR INDUSTRIAL Y AREAS OPERATIVAS DE LA DIVISION CHUQUICAMATA DE CODELCO CHILE	MOL AMBIENTE S.A.	99536660-6	08-07-2015	0	No Procede
93	SP-558-2014-R-02	ROMANERO	SECTOR INDUSTRIAL Y AREAS OPERATIVAS DE LA DIVISION CHUQUICAMATA DE CODELCO CHILE	MOL AMBIENTE S.A.	99536660-6	08-07-2015	0	No Procede
94	SP-559-2014-R-02	BODEGUERO	SECTOR INDUSTRIAL Y AREAS OPERATIVAS DE LA DIVISION CHUQUICAMATA DE CODELCO CHILE	MOL AMBIENTE S.A.	99536660-6	08-07-2015	0	No Procede
95	SP-560-2014-R-02	PORTERO CONTROLADOR	ACCESO A VERTEDERO Y/O PATIO DE CHATARRA DIA	MOL AMBIENTE S.A.	99536660-6	08-07-2015	1%	1 x 5
96	SP-561-2014-R-02	OPERADOR EQUIPOS PESADOS BULLDOZER/EXCAVADORA/EXCAVADORA-GARRA	VERTEDERO DE RESIDUOS DOMESTICOS, PATIO DE CHATARRA, ZONA INDUSTRIAL DIVISION CHUQUICAMATA, CODELCO CHILE	MOL AMBIENTE S.A.	99536660-6	08-07-2015	0	No Procede
97	SP-562-2014-R-02	CHOFER/OPERADOR CAMION GARRA	SECTOR INDUSTRIAL Y AREAS OPERATIVAS DE LA DIVISION CHUQUICAMATA DE CODELCO CHILE	MOL AMBIENTE S.A.	99536660-6	08-07-2015	0	No Procede
98	SP-563-2014-R-02	CHOFER CAMION COMPACTADOR	SECTOR INDUSTRIAL Y AREAS OPERATIVAS DE LA DIVISION CHUQUICAMATA DE CODELCO CHILE	MOL AMBIENTE S.A.	99536660-6	08-07-2015	0	No Procede
99	SP-564-2014-R-02	CHOFER/CONDUCTOR BUS	SECTOR INDUSTRIAL Y AREAS OPERATIVAS DE LA DIVISION CHUQUICAMATA DE CODELCO CHILE CONDUCCION DE BUS ENTRE CALAMA Y CHUQUICAMATA	MOL AMBIENTE S.A.	99536660-6	08-07-2015	0	No Procede

100	SP-565-2014-R-02	CHOFER MANTENEDOR MECANICO	SECTOR INDUSTRIAL Y AREAS OPERATIVAS DE LA DIVISION CHUQUICAMATA DE CODELCO CHILE, CONDUCCION DE BUS ENTRE CALAMA Y CHUQUICAMATA	MOL AMBIENTE S.A.	99536660-6	08-07-2015	0	No Procede
101	SP-566-2014-R-02	CHOFER CAMION AMPLIOROLL O MULTIPROPOSITO	SECTOR INDUSTRIAL Y AREAS OPERATIVAS DE LA DIVISION CHUQUICAMATA DE CODELCO CHILE	MOL AMBIENTE S.A.	99536660-6	08-07-2015	0	No Procede
102	SP-567-2014-R-02	ASISTENTE DE ASEO	VERTEDERO DE RESIDUOS DOMESTICOS, (ACULADOR), CAMIONES AMPLIOROLL CAMIONES COMPATADORES DE RESIDUOS	MOL AMBIENTE S.A.	99536660-6	08-07-2015	0	No Procede
103	SP-569-2014-R-02	ADMINISTRATIVO CONTROLADOR	PATIO DE CHATARRA AREA OPERATIVA DIVISION CHUQUICAMATA CODELCO CHILE	MOL AMBIENTE S.A.	99536660-6	08-07-2015	0	No Procede
104	SP-570-2014-R-02	SOLDADOR Y OXICORTISTA	SECTOR INDUSTRIAL Y AREAS OPERATIVAS DE LA DIVISION CHUQUICAMATA DE CODELCO CHILE	MOL AMBIENTE S.A.	99536660-6	08-07-2015	0	No Procede
105	045-2015-R-02	ADMINISTRACION DE CONTRATO	MINA CHUQUICAMATA	CARLOS ESCARATE Y CIA. LTDA.	79933740-1	09-07-2015	0	No Procede
106	046-2015-R-02	EXPERTO EN PREVENCION DE RIESGOS	MINA CHUQUICAMATA	CARLOS ESCARATE Y CIA. LTDA.	79933740-1	09-07-2015	0	No Procede
107	047-2015-R-02	SUPERVISOR DE TERRENO	MINA CHUQUICAMATA	CARLOS ESCARATE Y CIA. LTDA.	79933740-1	09-07-2015	0	No Procede
108	048-2015-R-02	DIBUJANTE CUBICADOR	MINA CHUQUICAMATA	CARLOS ESCARATE Y CIA. LTDA.	79933740-1	09-07-2015	0	No Procede
109	049-2015-R-02	BODEGUERO/ADMINISTRATIVO GENERAL	MINA CHUQUICAMATA	CARLOS ESCARATE Y CIA. LTDA.	79933740-1	09-07-2015	0	No Procede
110	050-2015-R-02	CAPATAZ MECANICO	MINA CHUQUICAMATA Y MINA SUR	CARLOS ESCARATE Y CIA. LTDA.	79933740-1	09-07-2015	0	No Procede
111	051-2015-R-02	EXPEDITOR	MINA CHUQUICAMATA	CARLOS ESCARATE Y CIA. LTDA.	79933740-1	09-07-2015	0	No Procede
112	052-2015-R-02	CHOFER/OPERADOR MAQUINARIAS	MINA CHUQUICAMATA	CARLOS ESCARATE Y CIA. LTDA.	79933740-1	09-07-2015	0	No Procede
113	053-2015-R-02	M1 MECANICO /SOLDADOR	MINA CHUQUICAMATA	CARLOS ESCARATE Y CIA. LTDA.	79933740-1	09-07-2015	0	No Procede
114	054-2015-R-02	M1 ELECTRICISTA	MINA CHUQUICAMATA	CARLOS ESCARATE Y CIA. LTDA.	79933740-1	09-07-2015	0	No Procede
115	055-2015-R-02	M1 ESTRUCTURERO	MINA CHUQUICAMATA	CARLOS ESCARATE Y CIA. LTDA.	79933740-1	09-07-2015	0	No Procede
116	056-2015-R-02	M1 MECANICO	MINA CHUQUICAMATA	CARLOS ESCARATE Y CIA. LTDA.	79933740-1	09-07-2015	0	No Procede
117	057-2015-R-02	M1 OBRA CIVIL	MINA CHUQUICAMATA Y MINA SUR	CARLOS ESCARATE Y CIA. LTDA.	79933740-1	09-07-2015	0	No Procede

118	058-2015-R-02	M2 OBRA CIVIL	MINA CHUQUICAMATA	CARLOS ESCARATE Y CIA. LTDA.	79933740-1	09-07-2015	0	No Procede
119	059-2015-R-02	M2 MECANICO CIVIL	MINA CHUQUICAMATA	CARLOS ESCARATE Y CIA. LTDA.	79933740-1	09-07-2015	0	No Procede
120	060-2015-R-02	M2 MECANICO OBRA CIVIL	MINA CHUQUICAMATA	CARLOS ESCARATE Y CIA. LTDA.	79933740-1	09-07-2015	0	No Procede
121	061-2015-R-02	M2 MECANICO GRUERO	MINA CHUQUICAMATA	CARLOS ESCARATE Y CIA. LTDA.	79933740-1	09-07-2015	0	No Procede
122	062-2015-R-02	M2 MECANICO	MINA CHUQUICAMATA	CARLOS ESCARATE Y CIA. LTDA.	79933740-1	09-07-2015	0	No Procede
123	063-2015-R-02	AUXILIAR DE ASEO	MINA CHUQUICAMATA	CARLOS ESCARATE Y CIA. LTDA.	79933740-1	09-07-2015	0	No Procede
124	121-2014-R-02	GEOLOGO CONTROL CAMPAÑA	RAJO MINA DIVISION CHUQUICAMATA	DERK INGENIERIA Y GEOLOGIA LTDA.	77329510-7	09-07-2015	0	No Procede
125	123-2014-R-02	TECNICO HIDROGEOLOGICO C	RAJO MINA DIVISION CHUQUICAMATA	DERK INGENIERIA Y GEOLOGIA LTDA.	77329510-7	09-07-2015	0	No Procede
126	124-2014-R-02	EXPERTO EN PREVENCION DE RIESGOS	RAJO MINA DIVISION CHUQUICAMATA	DERK INGENIERIA Y GEOLOGIA LTDA.	77329510-7	09-07-2015	0	No Procede
127	125-2014-R-02	INGENIERO DE PLANIFICACION	RAJO MINA DIVISION CHUQUICAMATA	DERK INGENIERIA Y GEOLOGIA LTDA.	77329510-7	09-07-2015	0	No Procede
128	127-2014-R-02	INGENIERO AUSCULTACION GEOTECNICA	RAJO MINA DIVISION CHUQUICAMATA	DERK INGENIERIA Y GEOLOGIA LTDA.	77329510-7	09-07-2015	0	No Procede
129	130-2014-R-02	GEOLOGO CARACTERIZACION A	RAJO MINA DIVISION CHUQUICAMATA	DERK INGENIERIA Y GEOLOGIA LTDA.	77329510-7	09-07-2015	0	No Procede
130	132-2014-R-02	INGENIERO DE PLANIFICACION	RAJO MINA DIVISION CHUQUICAMATA	DERK INGENIERIA Y GEOLOGIA LTDA.	77329510-7	09-07-2015	0	No Procede
131	133-2014-R-02	TECNICO CONTROL GEOTECNICO	RAJO MINA DIVISION CHUQUICAMATA	DERK INGENIERIA Y GEOLOGIA LTDA.	77329510-7	09-07-2015	0	No Procede
132	135-2014-R-02	INGENIERO HIDROGEOLOGICO	RAJO MINA DIVISION CHUQUICAMATA	DERK INGENIERIA Y GEOLOGIA LTDA.	77329510-7	09-07-2015	0	No Procede
133	SP-054-2015-R-05	ANALISTA SENIOR	INGENIERIA MINA SUBTERRANEA GERENCIA MINAS	CODELCO CHILE - DIVISION ANDINA	61704000-K	11-07-2015	2%	2 x 5
134	SP-587-2014-R-03	EXPERTO TECNICO EN PREVENCION DE RIESGO PLANTA	ASEO INDUSTRIAL PLANTA MANTOVERDE A.A	ASMECO INGENIERIA LTDA.	77903950-1	15-07-2015	1%	1 x 5
135	SP-588-2014-R-03	ASISTENTE ADMINISTRATIVA PLANTA	ASEO INDUSTRIAL PLANTA MANTOVERDE A.A	ASMECO INGENIERIA LTDA.	77903950-1	15-07-2015	1%	1 x 5
136	SP-589-2014-R-03	JEFE DE TURNO PLANTA	ASEO INDUSTRIAL PLANTA MANTOVERDE A.A	ASMECO INGENIERIA LTDA.	77903950-1	15-07-2015	2%	2 x 5

137	SP-590-2014-R-03	ADMINISTRADOR DE CONTRATO PLANTA	ASEO INDUSTRIAL PLANTA MANTOVERDE A.A	ASMECO INGENIERIA LTDA.	77903950-1	15-07-2015	1%	1 x 5
138	SP-591-2014-R-03	OPERADOR CAMION TOLVA/GRUA PLANTA	ASEO INDUSTRIAL PLANTA MANTOVERDE A.A	ASMECO INGENIERIA LTDA.	77903950-1	15-07-2015	0	No Procede
139	SP-592-2014-R-03	OPERADOR CAMION HIDROLAVAPOR	ASEO INDUSTRIAL PLANTA MANTOVERDE A.A	ASMECO INGENIERIA LTDA.	77903950-1	15-07-2015	0	No Procede
140	SP-593-2014-R-03	OPERADOR MINICARGADOR PLANTA	ASEO INDUSTRIAL PLANTA MANTOVERDE A.A	ASMECO INGENIERIA LTDA.	77903950-1	15-07-2015	2%	2 x 5
141	SP-594-2014-R-03	OPERARIO DE ASEO INDUSTRIAL PLANTA	ASEO INDUSTRIAL PLANTA MANTOVERDE A.A	ASMECO INGENIERIA LTDA.	77903950-1	15-07-2015	2%	2 x 5
142	SP-595-2014-R-03	OPERADOR CARGADOR FRONTAL PLANTA	ASEO INDUSTRIAL PLANTA MANTOVERDE A.A	ASMECO INGENIERIA LTDA.	77903950-1	15-07-2015	0	No Procede
143	SP-596-2014-R-03	PINTOR MECANICO	MANTENCION PLANTA DIVISION MANTOVERDE A.A.	ASMECO INGENIERIA LTDA.	77903950-1	15-07-2015	1%	1 x 5
144	SP-597-2014-R-03	CAPATAZ MECANICO OPERADOR CAMION PLUMA	MANTENCION PLANTA DIVISION MANTOVERDE A.A.	ASMECO INGENIERIA LTDA.	77903950-1	15-07-2015	1%	1 x 5
145	SP-598-2014-R-03	ENCARGADA ADMINISTRATIVA	MANTENCION PLANTA DIVISION MANTOVERDE A.A.	ASMECO INGENIERIA LTDA.	77903950-1	15-07-2015	1%	1 x 5
146	SP-599-2014-R-03	CAPATAZ MECANICO	MANTENCION PLANTA DIVISION MANTOVERDE A.A.	ASMECO INGENIERIA LTDA.	77903950-1	15-07-2015	1%	1 x 5
147	SP-124-2015-R-13	SUPERVISOR DE FAENA	EN TODAS LAS AREAS DE LOS TALLERES DE MANTENCION Y REPARACION DE LA FAENA CASERONES DE MINERA LUMINA COPPER CHILE S.A., UBICADA EN LA REGION DE ATACAMA	DISTRIBUIDORA CUMMINS CHILE S.A.	96843140-4	15-07-2015	2%	2 x 5
148	SP-125-2015-R-13	PREVENCIONISTA DE RIESGOS	EN TODAS LAS AREAS DE LOS TALLERES DE MANTENCION Y REPARACION DE LA FAENA CASERONES DE MINERA LUMINA COPPER CHILE S.A., UBICADA EN LA REGION DE ATACAMA	DISTRIBUIDORA CUMMINS CHILE S.A.	96843140-4	15-07-2015	2%	2 x 5
149	SP-130-2015-R-13	MECANICO 1-E	EN TODAS LAS AREAS DE LOS TALLERES DE MANTENCION Y REPARACION DE LA FAENA CASERONES DE MINERA LUMINA COPPER CHILE S.A., UBICADA EN LA REGION DE ATACAMA	DISTRIBUIDORA CUMMINS CHILE S.A.	96843140-4	15-07-2015	2%	2 x 5
150	SP-131-2015-R-13	MECANICO 1-F	EN TODAS LAS AREAS DE LOS TALLERES DE MANTENCION Y REPARACION DE LA FAENA CASERONES DE MINERA LUMINA COPPER CHILE S.A., UBICADA EN LA REGION DE ATACAMA	DISTRIBUIDORA CUMMINS CHILE S.A.	96843140-4	15-07-2015	2%	2 x 5
151	SP-132-2015-R-13	MECANICO 2-A	EN TODAS LAS AREAS DE LOS TALLERES DE MANTENCION Y REPARACION DE LA FAENA CASERONES DE MINERA LUMINA COPPER CHILE S.A., UBICADA EN LA REGION DE ATACAMA	DISTRIBUIDORA CUMMINS CHILE S.A.	96843140-4	15-07-2015	2%	2 x 5

152	SP-133-2015-R-13	MECANICO 2-B	EN TODAS LAS AREAS DE LOS TALLERES DE MANTENCION Y REPARACION DE LA FAENA CASERONES DE MINERA LUMINA COPPER CHILE S.A., UBICADA EN LA REGION DE ATACAMA	DISTRIBUIDORA CUMMINS CHILE S.A.	96843140-4	15-07-2015	2%	2 x 5
153	SP-135-2015-R-13	JEFE OPERATIVO	EN TODAS LAS AREAS DE LOS TALLERES DE MANTENCION Y REPARACION DE LA FAENA CASERONES DE MINERA LUMINA COPPER CHILE S.A., UBICADA EN LA REGION DE ATACAMA	DISTRIBUIDORA CUMMINS CHILE S.A.	96843140-4	15-07-2015	2%	2 x 5
154	SP-136-2015-R-13	JEFE FAENA	EN TODAS LAS AREAS DE LOS TALLERES DE MANTENCION Y REPARACION DE LA FAENA CASERONES DE MINERA LUMINA COPPER CHILE S.A., UBICADA EN LA REGION DE ATACAMA	DISTRIBUIDORA CUMMINS CHILE S.A.	96843140-4	15-07-2015	2%	2 x 5
155	SP-137-2015-R-13	ASESOR TECNICO	EN TODAS LAS AREAS ADMINISTRATIVAS DE LOS TALLERES DE MANTENCION, GERENCIA, OFICINAS ADMINISTRATIVAS DE FAENA CASERONES DE MINERA LUMINA COPPER CHILE S.A., UBICADA EN LA REGION DE ATACAMA	DISTRIBUIDORA CUMMINS CHILE S.A.	96843140-4	15-07-2015	2%	2 x 5
156	SP-138-2015-R-13	ADMINISTRATIVO	EN TODAS LAS AREAS ADMINISTRATIVAS DE LOS TALLERES DE MANTENCION, GERENCIA, OFICINAS ADMINISTRATIVAS, PABELLONES PROPIOS Y DE FAENA CASERONES DE MINERA LUMINA COPPER CHILE S.A., UBICADA EN LA REGION DE ATACAMA	DISTRIBUIDORA CUMMINS CHILE S.A.	96843140-4	15-07-2015	2%	2 x 5
157	SP-139-2015-R-03	ESTADISTICO DE FAENA	EN TODAS LAS AREAS ADMINISTRATIVAS DE LOS TALLERES DE MANTENCION, GERENCIA, OFICINAS ADMINISTRATIVAS, PABELLONES PROPIOS Y DE FAENA CASERONES DE MINERA LUMINA COPPER CHILE S.A., UBICADA EN LA REGION DE ATACAMA	DISTRIBUIDORA CUMMINS CHILE S.A.	96843140-4	15-07-2015	2%	2 x 5
158	SP-635-2014-R-13	ADMINISTRADOR DE CONTRATO	OFICINA SEGEA CALAMA Y EN TERRENO	SOCIEDAD DE SERVICIOS GEOLOGICOS Y AMBIENTALES LTDA. (SEGEA LTDA.)	76893910-1	15-07-2015	0	No Procede
159	SP-637-2014-R-13	ASESOR EN PREVENCIÓN DE RIESGOS	OFICINA SEGEA CALAMA Y EN TERRENO	SOCIEDAD DE SERVICIOS GEOLOGICOS Y AMBIENTALES LTDA. (SEGEA LTDA.)	76893910-1	15-07-2015	0	No Procede
160	SP-639-2014-R-13	TECNICO DE TERRENO	CUENCA CALAMA, RIO LOA Y POZOS UBICADOS EN SEGUNDA REGION	SOCIEDAD DE SERVICIOS GEOLOGICOS Y AMBIENTALES LTDA. (SEGEA LTDA.)	76893910-1	15-07-2015	1%	1 x 5
161	SP-641-2014-R-13	ASISTENTE DE TERRENO	CUENCA CALAMA, RIO LOA Y POZOS UBICADOS EN SEGUNDA REGION	SOCIEDAD DE SERVICIOS GEOLOGICOS Y AMBIENTALES LTDA. (SEGEA LTDA.)	76893910-1	15-07-2015	1%	1 x 5
162	SP-643-2014-R-13	ASISTENTE DE TERRENO Y BASE DE DATOS	OFICINA SEGEA CALAMA Y EN TERRENO	SOCIEDAD DE SERVICIOS GEOLOGICOS Y AMBIENTALES LTDA. (SEGEA LTDA.)	76893910-1	15-07-2015	0	No Procede
163	SP-645-2014-R-13	ADMINISTRADOR DE BASE DE DATOS	OFICINA SEGEA, EDIFICIO INSTITUCIONAL CODELCO Y LABORATORIO QUIMICO, CALAMA	SOCIEDAD DE SERVICIOS GEOLOGICOS Y AMBIENTALES LTDA. (SEGEA LTDA.)	76893910-1	15-07-2015	0	No Procede
164	SP-647-2014-R-13	JEFE DE TERRENO	OFICINA SEGEA CALAMA Y EN TERRENO	SOCIEDAD DE SERVICIOS GEOLOGICOS Y AMBIENTALES LTDA. (SEGEA LTDA.)	76893910-1	15-07-2015	0	No Procede
165	SP-731-2014-R-02	SUPERVISOR	TODAS LAS AREA DE LA DIVISION CHUQUICAMATA CODELCO CHILE (CONCENTRADORA, CHANCADO, FUNDICION, PTMP, MINA, ETC.)	KONECRANES CHILE SPA	76126252-1	21-07-2015	2%	2 x 5

166	SP-732-2014-R-02	PLANIFICADOR	TODAS LAS AREA DE LA DIVISION CHUQUICAMATA CODELCO CHILE (CONCENTRADORA, CHANCADO, FUNDICION, PTMP, MINA, ETC.)	KONECRANES CHILE SPA	76126252-1	21-07-2015	0	No Procede
167	SP-733-2014-R-02	ASISTENTE BODEGA Y ASEO	INSTALACIONES DE FAENA KONECRANES UBICADA EN LAS DEPENDENCIAS DE DIVISION CHUQUICAMATA	KONECRANES CHILE SPA	76126252-1	21-07-2015	0	No Procede
168	SP-734-2014-R-02	TECNICO	TODAS LAS AREA DE LA DIVISION CHUQUICAMATA CODELCO CHILE (CONCENTRADORA, CHANCADO, FUNDICION, PTMP, MINA, ETC.)	KONECRANES CHILE SPA	76126252-1	21-07-2015	2%	2 x 5
169	SP-735-2014-R-02	JEFE DE TERRENO	TODAS LAS AREA DE LA DIVISION CHUQUICAMATA CODELCO CHILE (CONCENTRADORA, CHANCADO, FUNDICION, PTMP, MINA, ETC.)	KONECRANES CHILE SPA	76126252-1	21-07-2015	0	No Procede
170	SP-736-2014-R-02	CAPATAZ	TODAS LAS AREA DE LA DIVISION CHUQUICAMATA CODELCO CHILE (CONCENTRADORA, CHANCADO, FUNDICION, PTMP, MINA, ETC.)	KONECRANES CHILE SPA	76126252-1	21-07-2015	2%	2 x 5
171	SP-737-2014-R-02	ADMINISTRADOR DE CONTRATO	TODAS LAS AREA DE LA DIVISION CHUQUICAMATA CODELCO CHILE (CONCENTRADORA, CHANCADO, FUNDICION, PTMP, MINA, ETC.)	KONECRANES CHILE SPA	76126252-1	21-07-2015	0	No Procede
172	SP-738-2014-R-02	ADMINISTRATIVA-EXPEDITOR	TODAS LAS AREA DE LA DIVISION CHUQUICAMATA CODELCO CHILE (CONCENTRADORA, CHANCADO, FUNDICION, PTMP, MINA, ETC.)	KONECRANES CHILE SPA	76126252-1	21-07-2015	0	No Procede
173	SP-502-2014-R-02	TECNICO GESTION Y ATENCION TELEFONICA	CODELCO CHUQUICAMATA EDIFICIO CORPORATIVO	IMPORTACIONES Y SERVICIOS ADVANCED COMPUTING TECHNOLOGIES ACT S.A.	96609940-2	22-07-2015	0	No Procede
174	SP-551-2014-R-02	MAESTRO PLIMERICO	REFINERIA II CHUQUICAMATA	INDUSTRIAL COMERCIAL CHILE LTDA.	84553600-7	22-07-2015	0	No Procede
175	SP-568-2014-R-02	AUXILIAR DE ASEO	SECTOR INDUSTRIAL DE LA DIVISION CHUQUICAMATA DE CODELCO CHILE, INSTALACIONES DE FAENA DE MOL AMBIENTE S.A.	MOL AMBIENTE S.A.	99536660-6	22-07-2015	0	No Procede
176	005-2014-R-03	TOPOGRAFO	INTERIOR MINA	SOCIEDAD CONTRACTUAL MINERA CAROLA	71568400-4	22-07-2015	2%	2 x 5
177	006-2014-R-03	AYUDANTE GEOFISICA Y OPERADOR	GEOLOGIA	SOCIEDAD CONTRACTUAL MINERA CAROLA	71568400-4	22-07-2015	2%	2 x 5
178	007-2014-R-03	AYUDANTE, SUPERVISOR, JEFE TURNO, RESCATITA	RESCATE INTERIOR MINA	SOCIEDAD CONTRACTUAL MINERA CAROLA	71568400-4	22-07-2015	2%	2 x 5
179	008-2014-R-03	CONTROL DE CALIDAD	GEOLOGIA PRODUCCION	SOCIEDAD CONTRACTUAL MINERA CAROLA	71568400-4	22-07-2015	2%	2 x 5
180	009-2014-R-03	MANTENEDOR DE CAMPAMENTO	CAMPAMENTO E INTERIOR MINA	SOCIEDAD CONTRACTUAL MINERA CAROLA	71568400-4	22-07-2015	2%	2 x 5
181	010-2014-R-03	AYUDANTE TOPOGRAFO ALARIFE	INTERIOR MINA	SOCIEDAD CONTRACTUAL MINERA CAROLA	71568400-4	22-07-2015	2%	2 x 5
182	011-2014-R-03	OPERADOR DE GEOLOGIA	GEOLOGIA	SOCIEDAD CONTRACTUAL MINERA CAROLA	71568400-4	22-07-2015	1%	1 x 5

183	012-2014-R-03	JEFE DE TURNO	INTERIOR MINA	SOCIEDAD CONTRACTUAL MINERA CAROLA	71568400-4	22-07-2015	2%	2 x 5
184	SP-639-2014-R-13	OPERADOR MAQUINARIA (7X7)	SERVICIO COMPLEMENTARIO DE ASEO INDUSTRIAL, CODELCO CHILE-DIVISION GABRIELA MISTRAL	STEEL FERROVIAL SERVICIOS	96846410-8	30-07-2015	2%	2 x 5
185	SP-162-2015-R-05	JEFE TURNO	COMPLEJO COSTA, CENTRALES VENTANAS 1,2,3 Y 4	AES GENER S.A.	94272000-9	31-07-2015	2%	2 x 5
186	064-2015-R-02	ADMINISTRADOR DE CONTRATO	DIVISION CHUQUICAMATA - MANTENIMIENTO MINA	MECANICA INDUSTRIAL S.A.	77722960-2	31-07-2015	0	No Procede
187	065-2015-R-02	MUESTRERO CHOFER	DIVISION CHUQUICAMATA - AREA MANTENIMIENTO MINA	MECANICA INDUSTRIAL S.A.	77722960-2	31-07-2015	0	No Procede
188	066-2015-R-02	ASESOR EN PREVENCION DE RIESGOS	DIVISION CHUQUICAMATA - MANTENIMIENTO MINA	MECANICA INDUSTRIAL S.A.	77722960-2	31-07-2015	0	No Procede
189	067-2015-R-02	MUESTRERO	DIVISION CHUQUICAMATA -AREA MANTENIMIENTO MINA	MECANICA INDUSTRIAL S.A.	77722960-2	31-07-2015	0	No Procede
190	001-2015-R-05	MAESTRO PRIMERA EN OBRAS CIVILES	PLANTA DE ACIDO CODELCO VENTANAS	NEXXO S.A.	86968900-9	31-07-2015	0	No Procede
191	068-2015-R-02	CHOFER DE LABORATORIO FISICO	LABORATORIO QUIMICO SALAR ATACAMA	SQM SALAR S.A	79626800-K	31-07-2015	2%	2 x 5
192	069-2015-R-02	MUESTRERO	LABORATORIO QUIMICO SALAR ATACAMA	SQM SALAR S.A	79626800-K	31-07-2015	2%	2 x 5
193	070-2015-R-02	OPERADOR LABORATORIO FISICO	LABORATORIO QUIMICO SALAR ATACAMA	SQM SALAR S.A	79626800-K	31-07-2015	2%	2 x 5
194	071-2015-R-02	ANALISTA DE ESPECIALIDAD	LABORATORIO QUIMICO SALAR ATACAMA	SQM SALAR S.A	79626800-K	31-07-2015	2%	2 x 5
195	072-2015-R-02	ANALISTA A	LABORATORIO QUIMICO SALAR ATACAMA	SQM SALAR S.A	79626800-K	31-07-2015	2%	2 x 5

AGOSTO								
Nº	Nº Requerimiento	Puesto de Trabajo	Área de Trabajo	Empleador	RUT	Fecha Ejecutoria	Cotización	Rebaja
1	171-2014-R-02	OPERADOR GRUA HORQUILLA	PLANTA EW	SOCIEDAD COMERCIAL ALVAREZ Y ALVAREZ LTDA.	85660800-K	01-08-2015	1%	1 x 5
2	SP-160-2015-R-02	SUPERVISOR DE BODEGA	BODEGA FAENA MANTOS BLANCOS, UBICADA A 45 KM DE LA CIUDAD DE ANTOFAGASTA	KOMATSU CUMMINS CHILE LTDA.	77260520-K	04-08-2015	2%	2 x 5
3	SP-161-2015-R-02	BODEGUERO DE FAENA	BODEGA FAENA MANTOS BLANCOS, UBICADA A 45 KM DE LA CIUDAD DE ANTOFAGASTA	KOMATSU CUMMINS CHILE LTDA.	77260520-K	04-08-2015	2%	2 x 5
4	SP-162-2015-R-02	BODEGUERO	BODEGA FAENA MANTOS BLANCOS, UBICADA A 45 KM DE LA CIUDAD DE ANTOFAGASTA	KOMATSU CUMMINS CHILE LTDA.	77260520-K	04-08-2015	2%	2 x 5
5	SP-163-2015-R-02	BODEGUERO DE FAENA	BODEGA FAENA CENTINELA, UBICADA A 180 KM AL SUDESTE DE ANTOFAGASTA	KOMATSU CUMMINS CHILE LTDA.	77260520-K	04-08-2015	2%	2 x 5
6	SP-164-2015-R-02	SUPERVISOR DE BODEGA	BODEGA FAENA CENTINELA, UBICADA A 180 KM AL SUDESTE DE ANTOFAGASTA	KOMATSU CUMMINS CHILE LTDA.	77260520-K	04-08-2015	2%	2 x 5
7	SP-165-2015-R-02	LIDER DE GRUPO	BODEGA FAENA CENTINELA, UBICADA A 180 KM AL SUDESTE DE ANTOFAGASTA	KOMATSU CUMMINS CHILE LTDA.	77260520-K	04-08-2015	2%	2 x 5
8	SP-166-2015-R-02	SUPERVISOR DE BODEGA	BODEGA FAENA ZALDIVAR, UBICADA A 175 KM AL SUDESTE DE ANTOFAGASTA	KOMATSU CUMMINS CHILE LTDA.	77260520-K	04-08-2015	2%	2 x 5
9	SP-167-2015-R-02	BODEGUERO DE FAENA	BODEGA FAENA ZALDIVAR, UBICADA A 175 KM AL SUDESTE DE ANTOFAGASTA	KOMATSU CUMMINS CHILE LTDA.	77260520-K	04-08-2015	2%	2 x 5
10	073-2015-R-02	OPERADOR MAYOR CAMION	GERENCIA MINA. SUPERINTENDENCIA OPERACIONES MIN. ANGLO AMERICAN NORTE OPERACION MANTOS BLANCOS	ANGLO AMERICAN NORTE S.A.	77418580-1	22-08-2015	2%	2 x 5
11	074-2015-R-02	OPERADOR EQUIPOS DE APOYO	GERENCIA MINA. SUPERINTENDENCIA OPERACIONES MIN. ANGLO AMERICAN NORTE OPERACION MANTOS BLANCOS	ANGLO AMERICAN NORTE S.A.	77418580-1	22-08-2015	2%	2 x 5
12	075-2015-R-02	OPERADOR PRINCIPAL DE PERFORADORA	GERENCIA MINA. SUPERINTENDENCIA OPERACIONES MIN. ANGLO AMERICAN NORTE OPERACION MANTOS BLANCOS	ANGLO AMERICAN NORTE S.A.	77418580-1	22-08-2015	2%	2 x 5
13	076-2015-R-02	OPERADOR MAYOR TIGRE	GERENCIA MINA. SUPERINTENDENCIA OPERACIONES MIN. ANGLO AMERICAN NORTE OPERACION MANTOS BLANCOS	ANGLO AMERICAN NORTE S.A.	77418580-1	22-08-2015	2%	2 x 5
14	077-2015-R-02	OPERADOR PRINCIPAL DE TRACTOR	GERENCIA MINA. SUPERINTENDENCIA OPERACIONES MIN. ANGLO AMERICAN NORTE OPERACION MANTOS BLANCOS	ANGLO AMERICAN NORTE S.A.	77418580-1	22-08-2015	2%	2 x 5
15	078-2015-R-02	COORDINADOR CONTROL PRODUCCION	GERENCIA MINA. SUPERINTENDENCIA OPERACIONES MIN. ANGLO AMERICAN NORTE OPERACION MANTOS BLANCOS	ANGLO AMERICAN NORTE S.A.	77418580-1	22-08-2015	2%	2 x 5

16	079-2015-R-02	COORDINADOR PERFORACION Y TRONADURA	GERENCIA MINA. SUPERINTENDENCIA OPERACIONES MIN. ANGLO AMERICAN NORTE OPERACION MANTOS BLANCOS	ANGLO AMERICAN NORTE S.A.	77418580-1	22-08-2015	2%	2 x 5
17	080-2015-R-02	COORDINADOR SERVICIOS	GERENCIA MINA. SUPERINTENDENCIA OPERACIONES MIN. ANGLO AMERICAN NORTE OPERACION MANTOS BLANCOS	ANGLO AMERICAN NORTE S.A.	77418580-1	22-08-2015	2%	2 x 5
18	081-2015-R-02	INSTRUCTOR	GERENCIA MINA. SUPERINTENDENCIA OPERACIONES MIN. ANGLO AMERICAN NORTE OPERACION MANTOS BLANCOS	ANGLO AMERICAN NORTE S.A.	77418580-1	22-08-2015	2%	2 x 5
19	140-2015-R-02	OPERADOR SALA DE CONTROL	TODA LA CENTRAL TERMoeLECTRICA, DEPTO DE OPERACIONES, UNIDADES ANGAMOS 1 Y 2	EMPRESA ELECTRICA ANGAMOS S.A.	76004976-K	24-08-2015	2%	2 x 5
20	141-2015-R-02	OPERADOR DE TERRENO SUPERIOR	TODA LA CENTRAL TERMoeLECTRICA, DEPTO DE OPERACIONES, UNIDADES ANGAMOS 1 Y 2	EMPRESA ELECTRICA ANGAMOS S.A.	76004976-K	24-08-2015	2%	2 x 5
21	142-2015-R-02	OPERADOR DE TERRENO	TODA LA CENTRAL TERMoeLECTRICA, DEPTO DE OPERACIONES, UNIDADES ANGAMOS 1 Y 2	EMPRESA ELECTRICA ANGAMOS S.A.	76004976-K	24-08-2015	2%	2 x 5
22	143-2015-R-02	JEFE DE TURNO	TODA LA CENTRAL TERMoeLECTRICA, DEPTO DE OPERACIONES, UNIDADES ANGAMOS 1 Y 2	EMPRESA ELECTRICA ANGAMOS S.A.	76004976-K	24-08-2015	2%	2 x 5
23	001-2015-R-12	KINESILOGO	SERVICIO KINESIOLOGIA, ATENCION CERRADA MEDICO-QUIRURGICO, PSIQUIATRIA, UNIDAD PACIENTE CRITICO, POLICLINICO AMBULATORIO	HOSPITAL CLINICO MAGALLANES DR. LAUTARO NAVARRO AVARIA - SERVICIO DE SALUD MAGALLANES	61607901-8 61607900-K	24-08-2015	0	No Procede
24	016-2015-R-12	TECNOLOGO MEDICO DIURNO	BANCO DE SANGRE	HOSPITAL CLINICO MAGALLANES DR. LAUTARO NAVARRO AVARIA - SERVICIO DE SALUD MAGALLANES	61607901-8 61607900-K	24-08-2015	0	No Procede
25	082-2015-R-02	COORDINADOR	CONCENTRADORA - CODELCO CHILE, DIVISION CHUQUICAMATA	SODEXO CHILE S.A.	94623000-6	24-08-2015	0	No Procede
26	083-2015-R-02	ASESOR EN PREVENCIÓN DE RIESGOS	CONCENTRADORA - CODELCO CHILE, DIVISION CHUQUICAMATA	SODEXO CHILE S.A.	94623000-6	24-08-2015	0	No Procede
27	084-2015-R-02	CAPATAZ	PLANTA CONCENTRADORA	SODEXO CHILE S.A.	94623000-6	24-08-2015	0	No Procede
28	085-2015-R-02	OPERARIO	CONCENTRADORA - CODELCO CHILE, DIVISION CHUQUICAMATA	SODEXO CHILE S.A.	94623000-6	24-08-2015	0	No Procede
29	086-2015-R-02	OPERADOR	CONCENTRADORA - CODELCO CHILE, DIVISION CHUQUICAMATA	SODEXO CHILE S.A.	94623000-6	24-08-2015	0	No Procede
30	087-2015-R-02	AUXILIAR DE CASINO	CASINO SODEXO CHUQUICAMATA	SODEXO CHILE S.A.	94623000-6	24-08-2015	0	No Procede
31	088-2015-R-02	GASFITER Y PINTOR	INSTALACIONES DE FAENA SODEXO, CODELCO CHILE DIVISION CHUQUICAMATA	SODEXO CHILE S.A.	94623000-6	24-08-2015	0	No Procede
32	089-2015-R-02	OPERADOR GRUA	CONCENTRADORA	SODEXO CHILE S.A.	94623000-6	24-08-2015	0	No Procede
33	090-2015-R-02	ENCARGADA ADMINISTRATIVA	INSTALACIONES DE FAENA SODEXO, CODELCO CHILE DIVISION CHUQUICAMATA	SODEXO CHILE S.A.	94623000-6	24-08-2015	0	No Procede

34	091-2015-R-02	ASISTENTE EN PREVENCION DE RIESGOS	CONCENTRADORA - CODELCO CHILE, DIVISION CHUQUICAMATA	SODEXO CHILE S.A.	94623000-6	24-08-2015	0	No Procede
35	092-2015-R-02	ANALISTA	INSTALACIONES DE FAENA SODEXO, CODELCO CHILE DIVISION CHUQUICAMATA	SODEXO CHILE S.A.	94623000-6	24-08-2015	0	No Procede
36	093-2015-R-02	INSPECTOR DE CALIDAD	INSTALACIONES DE FAENA SODEXO, CODELCO CHILE DIVISION CHUQUICAMATA	SODEXO CHILE S.A.	94623000-6	24-08-2015	0	No Procede
37	094-2015-R-02	JEFE DE OPERACIONES	CONCENTRADORA - CODELCO CHILE, DIVISION CHUQUICAMATA	SODEXO CHILE S.A.	94623000-6	24-08-2015	0	No Procede
38	095-2015-R-02	JEFE DEPARTAMENTO PREVENCION DE RIESGOS	CONCENTRADORA - CODELCO CHILE, DIVISION CHUQUICAMATA	SODEXO CHILE S.A.	94623000-6	24-08-2015	0	No Procede
39	096-2015-R-02	BODEGUERO	INSTALACIONES DE FAENA SODEXO, CODELCO CHILE DIVISION CHUQUICAMATA	SODEXO CHILE S.A.	94623000-6	24-08-2015	0	No Procede
40	097-2015-R-02	SOLDADOR	INSTALACIONES DE FAENA SODEXO, CODELCO CHILE DIVISION CHUQUICAMATA	SODEXO CHILE S.A.	94623000-6	24-08-2015	0	No Procede
41	098-2015-R-02	IZAJE Y SEÑALERO	CONCENTRADORA - CODELCO CHILE, DIVISION CHUQUICAMATA	SODEXO CHILE S.A.	94623000-6	24-08-2015	0	No Procede
42	051-2014-R-05	SEGUNDO PILOTO MARINA MERCANTE NACIONAL	BUQUE MERCANTE - PRINCIPALMENTE PUENTE	ADMINISTRADORA DE NAVES HUMBOLDT LTDA.	78028770-5	27-08-2015	2%	2 x 5
43	SP-662-2014-R-02	TECNICO EN AIRE ACONDICIONADO	CODELCO CHUQUICAMATA - TODAS LAS AREAS	HRI S.A.	96690270-1	27-08-2015	1%	1 x 5
44	017-2014-R-13	OPERARIO EQUIPAMIENTO DE TRENES	GERENCIA OPERACIONES	TRENES METROPOLITANOS S.A.	96756320-K	27-08-2015	1%	1 x 5
45	SP-153-2015-R-05	OPERADOR A	SERVICIOS DE MANIPULACION DE CABLES ELECTRICOS PARA EQUIPOS MAYORES & MANTENIMIENTOS, REPARACION Y OPERACION DE LA INFRAESTRUCTURA MINA RAJO N° 4501519319	STEEL FERROVIAL SERVICIOS	96846410-8	28-08-2015	2%	2 x 5
46	SP-154-2015-R-05	SOLDADOR	SERVICIOS DE MANIPULACION DE CABLES ELECTRICOS PARA EQUIPOS MAYORES & MANTENIMIENTOS, REPARACION Y OPERACION DE LA INFRAESTRUCTURA MINA RAJO N° 4501519319	STEEL FERROVIAL SERVICIOS	96846410-8	28-08-2015	2%	2 x 5
47	SP-155-2015-R-05	OPERADOR B	SERVICIOS DE MANIPULACION DE CABLES ELECTRICOS PARA EQUIPOS MAYORES & MANTENIMIENTOS, REPARACION Y OPERACION DE LA INFRAESTRUCTURA MINA RAJO N° 4501519319	STEEL FERROVIAL SERVICIOS	96846410-8	28-08-2015	2%	2 x 5
48	SP-156-2015-R-05	MAESTRO PRIMERA INFRAESTRUCTURA	SERVICIOS DE MANIPULACION DE CABLES ELECTRICOS PARA EQUIPOS MAYORES & MANTENIMIENTOS, REPARACION Y OPERACION DE LA INFRAESTRUCTURA MINA RAJO N° 4501519319	STEEL FERROVIAL SERVICIOS	96846410-8	28-08-2015	2%	2 x 5
49	SP-157-2015-R-05	MAESTRO SEGUNDA INFRAESTRUCTURA	SERVICIOS DE MANIPULACION DE CABLES ELECTRICOS PARA EQUIPOS MAYORES & MANTENIMIENTOS, REPARACION Y OPERACION DE LA INFRAESTRUCTURA MINA RAJO N° 4501519319	STEEL FERROVIAL SERVICIOS	96846410-8	28-08-2015	2%	2 x 5

50	SP-158-2015-R-05	MAESTRO PRIMERA MANIPULACION DE CABLES	SERVICIOS DE MANIPULACION DE CABLES ELECTRICOS PARA EQUIPOS MAYORES & MANTENIMIENTOS, REPARACION Y OPERACION DE LA INFRAESTRUCTURA MINA RAJO N° 4501519319	STEEL FERROVIAL SERVICIOS	96846410-8	28-08-2015	2%	2 x 5
51	SP-159-2015-R-05	MAESTRO SEGUNDA MANIPULACION DE CABLES	SERVICIOS DE MANIPULACION DE CABLES ELECTRICOS PARA EQUIPOS MAYORES & MANTENIMIENTOS, REPARACION Y OPERACION DE LA INFRAESTRUCTURA MINA RAJO N° 4501519319	STEEL FERROVIAL SERVICIOS	96846410-8	28-08-2015	2%	2 x 5
52	002-2015-R-05	MECANICO OPERADOR	BUQUE MERCANTE EN SALA DE MAQUINAS	ADMINISTRADORA DE NAVES HUMBOLDT LTDA.	78028770-5	31-08-2015	2%	2 x 5

SEPTIEMBRE									
Nº	Nº Requerimiento	Puesto de Trabajo	Área de Trabajo	Empleador	RUT	Fecha Ejecutoria	Cotización	Rebaja	
1	002-2015-R-08	TENS	GINECOLOGIA OBSTETRICIA, HOSPITAL LAS HIGUERAS	HOSPITAL LAS HIGUERAS - SERVICIO DE SALUD TALCAHUANO	61607200-K 61607200-5	01-09-2015	2%	2 x 5	
2	003-2015-R-08	ENFERMERA SERVICIO CIRUGIA, HOSPITAL LAS HIGUERAS	SERVICIO DE CIRUGIA	HOSPITAL LAS HIGUERAS - SERVICIO DE SALUD TALCAHUANO	61607200-K 61607200-5	01-09-2015	2%	2 x 5	
3	004-2015-R-08	SUPERVISORA SERVICIO CIRUGIA, HOSPITAL LAS HIGUERAS	SERVICIO DE CIRUGIA	HOSPITAL LAS HIGUERAS - SERVICIO DE SALUD TALCAHUANO	61607200-K 61607200-5	01-09-2015	0	No Procede	
4	001-2015-R-04	TECNICO EN MANTENCION DE EQUIPOS INDUSTRIALES	SERVICIOS GENERALES	HOSPITAL SAN JUAN DE DIOS DE LA SERENA - SERVICIO DE SALUD COQUIMBO	61606402-9 61606400-2	01-09-2015	2%	2 x 5	
5	023-2015-R-02	ADMINISTRADOR DE CONTRATO	TALLER RELSA KM6	RENTAEQUIPOS LEASING S.A.	85208700-5	01-09-2015	0	No Procede	
6	024-2015-R-02	ASESOR	TALLER RELSA KM6	RENTAEQUIPOS LEASING S.A.	85208700-5	01-09-2015	1%	1 x 5	
7	025-2015-R-02	AYUDANTE DE BODEGA	TALLER RELSA KM6	RENTAEQUIPOS LEASING S.A.	85208700-5	01-09-2015	1%	1 x 5	
8	026-2015-R-02	AYUDANTE MECANICO	TALLER RELSA KM6	RENTAEQUIPOS LEASING S.A.	85208700-5	01-09-2015	1%	1 x 5	
9	027-2015-R-02	AYUDANTE DE VULCANIZADOR	TALLER RELSA KM6	RENTAEQUIPOS LEASING S.A.	85208700-5	01-09-2015	1%	1 x 5	
10	028-2015-R-02	ENCARGADO DE BODEGA	TALLER RELSA KM6	RENTAEQUIPOS LEASING S.A.	85208700-5	01-09-2015	0	No Procede	
11	029-2015-R-02	ENCARGADO TECNICO	TALLER RELSA KM6	RENTAEQUIPOS LEASING S.A.	85208700-5	01-09-2015	0	No Procede	
12	030-2015-R-02	EXPEDITOR	TALLER RELSA KM6	RENTAEQUIPOS LEASING S.A.	85208700-5	01-09-2015	0	No Procede	
13	031-2015-R-02	LAVADOR	TALLER RELSA KM6	RENTAEQUIPOS LEASING S.A.	85208700-5	01-09-2015	2%	2 x 5	
14	032-2015-R-02	MECANICO ELECTRICISTA	TALLER RELSA KM6	RENTAEQUIPOS LEASING S.A.	85208700-5	01-09-2015	2%	2 x 5	
15	033-2015-R-02	MECANICO LIDER	TALLER RELSA KM6	RENTAEQUIPOS LEASING S.A.	85208700-5	01-09-2015	1%	1 x 5	
16	034-2015-R-02	MECANICO SOLDADOR	TALLER RELSA KM6	RENTAEQUIPOS LEASING S.A.	85208700-5	01-09-2015	2%	2 x 5	
17	035-2015-R-02	MECANICO	TALLER RELSA KM6	RENTAEQUIPOS LEASING S.A.	85208700-5	01-09-2015	2%	2 x 5	

18	036-2015-R-02	OPERADOR DE MAQUINARIA PESADA	TALLER RELSA KM6	RENTAEQUIPOS LEASING S.A.	85208700-5	01-09-2015	1%	1 x 5
19	037-2015-R-02	SECRETARIO ADMINISTRATIVO	TALLER RELSA KM6	RENTAEQUIPOS LEASING S.A.	85208700-5	01-09-2015	0	No Procede
20	038-2015-R-02	SECRETARIO TECNICO	TALLER RELSA KM6	RENTAEQUIPOS LEASING S.A.	85208700-5	01-09-2015	0	No Procede
21	039-2015-R-02	VULCANIZADOR	TALLER RELSA KM6	RENTAEQUIPOS LEASING S.A.	85208700-5	01-09-2015	2%	2 x 5
22	040-2015-R-02	ENCARGADO CALIDAD SEGURIDAD Y MEDIO AMBIENTE	TALLER RELSA KM6	RENTAEQUIPOS LEASING S.A.	85208700-5	01-09-2015	0	No Procede
23	005-2015-R-08	TECNOLOGO MEDICO	CEREDIM	SERVICIO DE SALUD TALCAHUANO	61607200-5	01-09-2015	2%	2 x 5
24	155-2015-R-02	INGENIERO PLANIFICACION	SERVICIO PARA LA GERENCIA DE MANTENIMIENTO, DIVISION CHUQUICAMATA	BUREAU VERITAS CHILE S.A.	96663463-7	02-09-2015	0	No Procede
25	156-2015-R-02	ITO APR	MINA GERENCIA EXTRACCION Y LIXIVIACION	BUREAU VERITAS CHILE S.A.	96663463-7	02-09-2015	0	No Procede
26	157-2015-R-02	ALARIFE	TRANQUE RELAVE TALBRE, CODELCO CHUQUICAMATA	BUREAU VERITAS CHILE S.A.	96663463-7	02-09-2015	1%	1 x 5
27	158-2015-R-02	SUPERVISOR GEOMENSOR	TRANQUE RELAVE TALBRE, CODELCO CHUQUICAMATA	BUREAU VERITAS CHILE S.A.	96663463-7	02-09-2015	0	No Procede
28	159-2015-R-02	ANALISTA GESTION HERRAMIENTAS PREVENTIVAS	GERENCIA CONCENTRADORA	BUREAU VERITAS CHILE S.A.	96663463-7	02-09-2015	0	No Procede
29	160-2015-R-02	AYUDANTE GEOMENSOR	TRANQUE RELAVE TALBRE, CODELCO CHUQUICAMATA	BUREAU VERITAS CHILE S.A.	96663463-7	02-09-2015	0	No Procede
30	161-2015-R-02	INSPECTOR DE SEGURIDAD	GERENCIA MINA/CONTROL CONTRATO MINA	BUREAU VERITAS CHILE S.A.	96663463-7	02-09-2015	0	No Procede
31	162-2015-R-02	INSPECTOR DE END Y VIBRACIONES	CODELCO DIVISION CHUQUICAMATA	BUREAU VERITAS CHILE S.A.	96663463-7	02-09-2015	1%	1 x 5
32	163-2015-R-02	LIDER SERVICIO PLANIFICACION	SERVICIO PARA LA GERENCIA CONCENTRADORA, DIVISION CHUQUICAMATA	BUREAU VERITAS CHILE S.A.	96663463-7	02-09-2015	0	No Procede
33	164-2015-R-02	LIDER SERVICIO CONFIABILIDAD	SERVICIO PARA LA GERENCIA DE CONCENTRADORA, DIVISION CHUQUICAMATA	BUREAU VERITAS CHILE S.A.	96663463-7	02-09-2015	0	No Procede
34	165-2015-R-02	INSPECTOR EN SISTEMAS TRANSPORTADORAS	TODAS LAS AREAS DE CODELCO DIVISION CHUQUICAMATA	BUREAU VERITAS CHILE S.A.	96663463-7	02-09-2015	0	No Procede
35	166-2015-R-02	ESPECIALISTA EN ENSAYOS NO DESTRUCTIVOS	CODELCO DIVISION CHUQUICAMATA	BUREAU VERITAS CHILE S.A.	96663463-7	02-09-2015	0	No Procede
36	167-2015-R-02	INSPECTOR EN ENSAYOS NO DESTRUCTIVOS	TODAS LAS AREAS DE CODELCO DIVISION CHUQUICAMATA	BUREAU VERITAS CHILE S.A.	96663463-7	02-09-2015	0	No Procede

37	168-2015-R-02	AYUDANTE DE VIBRACIONES Y ENSAYOS NO DESTRUCTIVOS	TODAS LAS AREAS DE CODELCO DIVISION CHUQUICAMATA	BUREAU VERITAS CHILE S.A.	96663463-7	02-09-2015	0	No Procede
38	169-2015-R-02	SUPERVISOR Y ANALISTA DE VIBRACIONES	CODELCO DIVISION CHUQUICAMATA	BUREAU VERITAS CHILE S.A.	96663463-7	02-09-2015	0	No Procede
39	SP-230-2015-R-04	SUPERVISOR BODEGA FAENA	FAENA PELAMBRE, UBICADO A 76 KM AL NORESTE DE LA CIUDAD DE SALAMANCA	KOMATSU CUMMINS CHILE LTDA.	77260520-K	07-09-2015	2%	2 x 5
40	SP-231-2015-R-04	ENCARGADO BODEGA FAENA	FAENA PELAMBRE, UBICADO A 76 KM AL NORESTE DE LA CIUDAD DE SALAMANCA	KOMATSU CUMMINS CHILE LTDA.	77260520-K	07-09-2015	2%	2 x 5
41	SP-232-2015-R-04	BODEGUERO DE FAENA	FAENA PELAMBRE, UBICADO A 76 KM AL NORESTE DE LA CIUDAD DE SALAMANCA	KOMATSU CUMMINS CHILE LTDA.	77260520-K	07-09-2015	2%	2 x 5
42	144-2015-R-02	MECANICO LUBRICADOR	PLANTA PTMP, GEL	EXPORTADORA E IMPORTADORA TECNICA EXIMTEC LTDA.	96801810-8	11-09-2015	0	No Procede
43	145-2015-R-02	OPERADOR MANTENEDOR	PLANTA PTMP, GEL	EXPORTADORA E IMPORTADORA TECNICA EXIMTEC LTDA.	96801810-8	11-09-2015	0	No Procede
44	146-2015-R-02	SUPERVISOR	PLANTA PTMP, GEL	EXPORTADORA E IMPORTADORA TECNICA EXIMTEC LTDA.	96801810-8	11-09-2015	0	No Procede
45	147-2015-R-02	INGENIERO EN PREVENCION DE RIESGOS	PLANTA PTMP, GEL	EXPORTADORA E IMPORTADORA TECNICA EXIMTEC LTDA.	96801810-8	11-09-2015	0	No Procede
46	SP-209-2015-R-02	MANTENEDOR MECANICO PLANTA	GERENCIA PLANTA HIDROMETALURGIA	MINERA CENTINELA	76727040-2	11-09-2015	2%	2 x 5
47	SP-210-2015-R-02	MANTENEDOR ELECTRICO INSTRUMENTISTA		MINERA CENTINELA	76727040-2	11-09-2015	2%	2 x 5
48	SP-215-2015-R-02	TECNICO METALURGISTA	PLANTA HIDROMETALURGIA, GERENCIA OPERACIONES	MINERA CENTINELA	76727040-2	11-09-2015	2%	2 x 5
49	SP-216-2015-R-02	OPERADOR MINA	GERENCIA MINA OXIDO	MINERA CENTINELA	76727040-2	11-09-2015	2%	2 x 5
50	SP-217-2015-R-02	OPERADOR MINA TRAINEE	GERENCIA MINA OXIDO	MINERA CENTINELA	76727040-2	11-09-2015	2%	2 x 5
51	SP-218-2015-R-02	MUESTRERO LABORATORIO	GERENCIA PLANIFICACION Y DESARROLLO	MINERA CENTINELA	76727040-2	11-09-2015	2%	2 x 5
52	SP-219-2015-R-02	MONITOR EQUIPOS MINA	GERENCIA MINA OXIDO	MINERA CENTINELA	76727040-2	11-09-2015	2%	2 x 5
53	001-2015-R-02	MINEROS	RAJO MINA DIVISION CHUQUICAMATA	WILSON ALFARO FORTIFICACIONES MINERAS EIRL	76071736-3	11-09-2015	2%	2 x 5
54	002-2015-R-02	CONDUCTORES	RAJO MINA DIVISION CHUQUICAMATA	WILSON ALFARO FORTIFICACIONES MINERAS EIRL	76071736-3	11-09-2015	0	No Procede
55	003-2015-R-02	ADMINISTRATIVOS	RAJO MINA DIVISION CHUQUICAMATA	WILSON ALFARO FORTIFICACIONES MINERAS EIRL	76071736-3	11-09-2015	0	No Procede

56	SP-571-2014-R-02	SUPERVISOR	CHANCADO, LIXIVIACION	ANMAR S.A.	76134358-0	14-09-2015	0	No Procede
57	SP-572-2014-R-02	ASISTENTE MANUAL	CHANCADO, LIXIVIACION	ANMAR S.A.	76134358-0	14-09-2015	2%	2 x 5
58	SP-573-2014-R-02	JEFE DE DEPARTAMENTO DE PREVENCIÓN DE RIESGOS	CHANCADO, LIXIVIACION	ANMAR S.A.	76134358-0	14-09-2015	0	No Procede
59	SP-574-2014-R-02	ESPECIALISTA JET 7X7	CHANCADO, LIXIVIACION	ANMAR S.A.	76134358-0	14-09-2015	2%	2 x 5
60	SP-575-2014-R-02	SUPERVISOR	CHANCADO, LIXIVIACION	ANMAR S.A.	76134358-0	14-09-2015	1%	1 x 5
61	SP-576-2014-R-02	ESPECIALISTA JET 5X2	CHANCADO, LIXIVIACION	ANMAR S.A.	76134358-0	14-09-2015	1%	1 x 5
62	SP-577-2014-R-02	ESPECIALISTA JET 5X2	CHANCADO, LIXIVIACION	ANMAR S.A.	76134358-0	14-09-2015	1%	1 x 5
63	SP-578-2014-R-02	CONDUCTOR 7X7	CHANCADO, LIXIVIACION	ANMAR S.A.	76134358-0	14-09-2015	1%	1 x 5
64	SP-579-2014-R-02	CONDUCTOR 5X2	CHANCADO, LIXIVIACION	ANMAR S.A.	76134358-0	14-09-2015	0	No Procede
65	SP-580-2014-R-02	CAPATAZ 7X7	CHANCADO, LIXIVIACION	ANMAR S.A.	76134358-0	14-09-2015	2%	2 x 5
66	SP-581-2014-R-02	EXPERTO EN PREVENCIÓN DE RIESGOS	CHANCADO, LIXIVIACION	ANMAR S.A.	76134358-0	14-09-2015	0	No Procede
67	SP-582-2014-R-02	ASISTENTE MANUAL 7X7	CHANCADO, LIXIVIACION	ANMAR S.A.	76134358-0	14-09-2015	2%	2 x 5
68	SP-583-2014-R-02	EXPERTO EN PREVENCIÓN DE RIESGOS 7X7	CHANCADO, LIXIVIACION	ANMAR S.A.	76134358-0	14-09-2015	1%	1 x 5
69	SP-584-2014-R-02	ESPECIALISTA JET 5X2	CHANCADO, LIXIVIACION	ANMAR S.A.	76134358-0	14-09-2015	1%	1 x 5
70	SP-585-2014-R-02	CAPATAZ	CHANCADO, LIXIVIACION	ANMAR S.A.	76134358-0	14-09-2015	2%	2 x 5
71	SP-586-2014-R-02	ESPECIALISTA JET 7X7	CHANCADO, LIXIVIACION	ANMAR S.A.	76134358-0	14-09-2015	2%	2 x 5
72	SP-209-2015-R-13	DESPACHADOR DE CARGA	CENTRO DE DESPACHO DE CARGA	CENTRO DE DESPACHO ECONOMICO DE CARGA DEL SISTEMA ELECTRICO INTERCONECTADO CENTRAL CDEC SIC	53322852-6	14-09-2015	2%	2 x 5
73	SP-197-2015-R-02	ANALISTA DE GESTION A	DIRECCION DE INGENIERIA DE MANTENIMIENTO	CODELCO CHILE - DIVISION CHUQUICAMATA	61704000-K	14-09-2015	2%	2 x 5

74	SP-198-2015-R-13	OPERADOR DE MAQUINA AUTOMATICA	AREA DE FORMACION	CRISTALERIAS DE CHILE S.A.	90331000-6	14-09-2015	2%	2 x 5
75	SP-141-2015-R-13	SUPERVISOR	OBRA 187: ESTACION DE DESCARGA CAMIONES TRANQUE LAS TORTOLAS AAS	MONTAJES INDUSTRIALES PIPING CHILE LTDA.	78618570-K	14-09-2015	2%	2 x 5
76	SP-142-2015-R-13	CAPATAZ DE OBRAS CIVILES	OBRA 187: ESTACION DE DESCARGA CAMIONES TRANQUE LAS TORTOLAS AAS	MONTAJES INDUSTRIALES PIPING CHILE LTDA.	78618570-K	14-09-2015	2%	2 x 5
77	SP-143-2015-R-13	ENCARGADO DE BODEGA FAENA	OBRA 187: ESTACION DE DESCARGA CAMIONES TRANQUE LAS TORTOLAS AAS	MONTAJES INDUSTRIALES PIPING CHILE LTDA.	78618570-K	14-09-2015	2%	2 x 5
78	SP-144-2015-R-13	SOLDADOR CALIFICADO ACERO CARBONO	OBRA 187: ESTACION DE DESCARGA CAMIONES TRANQUE LAS TORTOLAS AAS	MONTAJES INDUSTRIALES PIPING CHILE LTDA.	78618570-K	14-09-2015	2%	2 x 5
79	SP-145-2015-R-13	FUSIONISTA	OBRA 187: ESTACION DE DESCARGA CAMIONES TRANQUE LAS TORTOLAS AAS	MONTAJES INDUSTRIALES PIPING CHILE LTDA.	78618570-K	14-09-2015	2%	2 x 5
80	SP-146-2015-R-13	MAESTRO MAYOR PIPING	OBRA 187: ESTACION DE DESCARGA CAMIONES TRANQUE LAS TORTOLAS AAS	MONTAJES INDUSTRIALES PIPING CHILE LTDA.	78618570-K	14-09-2015	2%	2 x 5
81	SP-147-2015-R-13	RIGGER	OBRA 187: ESTACION DE DESCARGA CAMIONES TRANQUE LAS TORTOLAS AAS	MONTAJES INDUSTRIALES PIPING CHILE LTDA.	78618570-K	14-09-2015	2%	2 x 5
82	SP-148-2015-R-13	AYUDANTE DE OBRAS CIVILES	OBRA 187: ESTACION DE DESCARGA CAMIONES TRANQUE LAS TORTOLAS AAS	MONTAJES INDUSTRIALES PIPING CHILE LTDA.	78618570-K	14-09-2015	2%	2 x 5
83	SP-149-2015-R-13	OPERADOR SIDEBOOM	OBRA 187: ESTACION DE DESCARGA CAMIONES TRANQUE LAS TORTOLAS AAS	MONTAJES INDUSTRIALES PIPING CHILE LTDA.	78618570-K	14-09-2015	2%	2 x 5
84	SP-150-2015-R-13	OPERADOR EXCAVADORA	OBRA 187: ESTACION DE DESCARGA CAMIONES TRANQUE LAS TORTOLAS AAS	MONTAJES INDUSTRIALES PIPING CHILE LTDA.	78618570-K	14-09-2015	2%	2 x 5
85	SP-239-2015-R-13	OPERADOR CAMION PLUMA	OBRA 187: ESTACION DE DESCARGA CAMIONES TRANQUE LAS TORTOLAS AAS	MONTAJES INDUSTRIALES PIPING CHILE LTDA.	78618570-K	14-09-2015	2%	2 x 5
86	018-2014-R-13	MECANICO BUSCARRIL	TALLER BUSCARRIL	TRENES METROPOLITANOS S.A.	96756320-K	14-09-2015	2%	2 x 5
87	019-2014-R-13	MAESTRO	ESTACION CENTRAL Y ESTACIONES FERROVIARIAS PEDRO AGUIRRE CERDA, SAN BERNARDO, MAESTRANZA, NOS, BUIN ZOO, BUIN, LINDEROS, PAINE, HOSPITAL, SAN FRANCISCO, GRANEROS, RANCAGUA, REQUINOA, ROSARIO, RENGO, PELEQUEN, SAN FERNANDO, CURICO, MOLINA, TALCA SAN JAVIER, LINARES, PARRAL, SAN CARLOS, CHILLAN, RAMAL TALCA, CONSTITUCION, Y HOGARES FERROVIARIOS ALAMEDA, RANCAGUA, SAN FERNANDO Y CHILLAN	TRENES METROPOLITANOS S.A.	96756320-K	14-09-2015	1%	1 x 5
88	020-2014-R-13	MAQUINISTA DE AUTOMOTORES DE EMPRESA DE TRENES METROPOLITANOS SA	GERENCIA OPERACIONES	TRENES METROPOLITANOS S.A.	96756320-K	14-09-2015	2%	2 x 5

89	021-2014-R-13	JEFE DE ESTACION DE EMPRESA TMSA	ESTACIONES FERROCARRILES DE TMSA	TRENES METROPOLITANOS S.A.	96756320-K	14-09-2015	1%	1 x 5
90	022-2014-R-13	CONDUCTOR DE BUSCARRIL	BUSCARRIL DE EMPRESA TRENES METROPOLITANO SA	TRENES METROPOLITANOS S.A.	96756320-K	14-09-2015	2%	2 x 5
91	023-2014-R-13	CONDUCTOR DE EMPRESA TRENES METROPOLITANA SA	GERENCIA COMERCIAL	TRENES METROPOLITANOS S.A.	96756320-K	14-09-2015	2%	2 x 5
92	024-2014-R-13	CHOFER BUSCARRIL	TALCA - CONSTITUCION	TRENES METROPOLITANOS S.A.	96756320-K	14-09-2015	2%	2 x 5
93	025-2014-R-13	AZAFATA	VAGON DE TREN TERRASUR, ESTACIONES DE TREN	TRENES METROPOLITANOS S.A.	96756320-K	14-09-2015	1%	1 x 5
94	026-2014-R-13	AYUDANTE DE MAQUINISTA	GERENCIA DE OPERACIONES	TRENES METROPOLITANOS S.A.	96756320-K	14-09-2015	2%	2 x 5
95	027-2014-R-13	ASISTENTE	GERENCIA COMERCIAL	TRENES METROPOLITANOS S.A.	96756320-K	14-09-2015	1%	1 x 5
96	SP-507-2014-R-02	ASESOR EN PREVENCION DE RIESGOS	CODELCO GABRIELA MISTRAL MINA/PLANTA	IMPORTACIONES Y SERVICIOS ADVANCED COMPUTING TECHNOLOGIES ACT S.A.	96609940-2	15-09-2015	1%	1 x 5
97	SP-508-2014-R-02	TECNICO EN TRANSMISION DE DATOS	CODELCO GABRIELA MISTRAL MINA/PLANTA	IMPORTACIONES Y SERVICIOS ADVANCED COMPUTING TECHNOLOGIES ACT S.A.	96609940-2	15-09-2015	1%	1 x 5
98	SP-509-2014-R-02	JEFE DE TURNO	CODELCO GABRIELA MISTRAL MINA/PLANTA	IMPORTACIONES Y SERVICIOS ADVANCED COMPUTING TECHNOLOGIES ACT S.A.	96609940-2	15-09-2015	1%	1 x 5
99	SP-510-2014-R-02	JEFE DE TURNO	CODELCO RADOMIRO TOMIC MINA/PLANTA	IMPORTACIONES Y SERVICIOS ADVANCED COMPUTING TECHNOLOGIES ACT S.A.	96609940-2	15-09-2015	1%	1 x 5
100	SP-511-2014-R-02	ASESOR EN PREVENCION DE RIESGOS	CODELCO RADOMIRO TOMIC MINA/PLANTA	IMPORTACIONES Y SERVICIOS ADVANCED COMPUTING TECHNOLOGIES ACT S.A.	96609940-2	15-09-2015	1%	1 x 5
101	SP-512-2014-R-02	TECNICO EN RADIOCOMUNICACIONES	CODELCO RADOMIRO TOMIC MINA/PLANTA	IMPORTACIONES Y SERVICIOS ADVANCED COMPUTING TECHNOLOGIES ACT S.A.	96609940-2	15-09-2015	2%	2 x 5
102	SP-513-2014-R-02	TECNICO EN TELEFONIA	CODELCO MINISTRO HALES MINA	IMPORTACIONES Y SERVICIOS ADVANCED COMPUTING TECHNOLOGIES ACT S.A.	96609940-2	15-09-2015	1%	1 x 5
103	SP-514-2014-R-02	TECNICO EN RADIOCOMUNICACIONES	CODELCO MINISTRO HALES MINA	IMPORTACIONES Y SERVICIOS ADVANCED COMPUTING TECHNOLOGIES ACT S.A.	96609940-2	15-09-2015	1%	1 x 5
104	SP-515-2014-R-02	JEFE DE TURNO	CODELCO MINISTRO HALES MINA	IMPORTACIONES Y SERVICIOS ADVANCED COMPUTING TECHNOLOGIES ACT S.A.	96609940-2	15-09-2015	1%	1 x 5
105	SP-516-2014-R-02	ASESOR EN PREVENCION DE RIESGOS	CODELCO MINISTRO HALES MINA/PLANTA	IMPORTACIONES Y SERVICIOS ADVANCED COMPUTING TECHNOLOGIES ACT S.A.	96609940-2	15-09-2015	1%	1 x 5

106	SP-517-2014-R-02	JEFE DE TURNO	CODELCO CHUQUICAMATA MINA	IMPORTACIONES Y SERVICIOS ADVANCED COMPUTING TECHNOLOGIES ACT S.A.	96609940-2	15-09-2015	2%	2 x 5
107	SP-519-2014-R-02	TECNICO EN RADIOCOMUNICACIONES	CODELCO CHUQUICAMATA MINA	IMPORTACIONES Y SERVICIOS ADVANCED COMPUTING TECHNOLOGIES ACT S.A.	96609940-2	15-09-2015	2%	2 x 5
108	120-2014-R-02	TECNICO MANTENCION INSTRUMENTACION A	RAJO MINA DIVISION CHUQUICAMATA	DERK INGENIERIA Y GEOLOGIA LTDA.	77329510-7	16-09-2015	1%	1 x 5
109	122-2014-R-02	TECNICO MANTENCION INSTRUMENTACION B	RAJO MINA DIVISION CHUQUICAMATA	DERK INGENIERIA Y GEOLOGIA LTDA.	77329510-7	16-09-2015	1%	1 x 5
110	126-2014-R-02	GEOLOGO CARACTERIZACION B	RAJO MINA DIVISION CHUQUICAMATA	DERK INGENIERIA Y GEOLOGIA LTDA.	77329510-7	16-09-2015	1%	1 x 5
111	128-2014-R-02	TECNICO HIDROGEOLOGICO B	RAJO MINA DIVISION CHUQUICAMATA	DERK INGENIERIA Y GEOLOGIA LTDA.	77329510-7	16-09-2015	1%	1 x 5
112	129-2014-R-02	ASISTENTE GEOTECNICO	RAJO MINA DIVISION CHUQUICAMATA	DERK INGENIERIA Y GEOLOGIA LTDA.	77329510-7	16-09-2015	1%	1 x 5
113	131-2014-R-02	EXPERTO EN PREVENCION DE RIESGOS	RAJO MINA DIVISION CHUQUICAMATA	DERK INGENIERIA Y GEOLOGIA LTDA.	77329510-7	16-09-2015	1%	1 x 5
114	134-2014-R-02	CONTROLADOR DE SONDAJES	RAJO MINA DIVISION CHUQUICAMATA	DERK INGENIERIA Y GEOLOGIA LTDA.	77329510-7	16-09-2015	1%	1 x 5
115	136-2014-R-02	TECNICO HIDROGEOLOGICO A	RAJO MINA DIVISION CHUQUICAMATA	DERK INGENIERIA Y GEOLOGIA LTDA.	77329510-7	16-09-2015	1%	1 x 5
116	137-2014-R-02	INGENIERO FULL CONTROL	RAJO MINA DIVISION CHUQUICAMATA	DERK INGENIERIA Y GEOLOGIA LTDA.	77329510-7	16-09-2015	1%	1 x 5
117	138-2014-R-02	GEOLOGO CARACTERIZACION GEOTECNICA ESTRUCTURAL A	RAJO MINA DIVISION CHUQUICAMATA	DERK INGENIERIA Y GEOLOGIA LTDA.	77329510-7	16-09-2015	1%	1 x 5

OCTUBRE								
Nº	Nº Requerimiento	Puesto de Trabajo	Área de Trabajo	Empleador	RUT	Fecha Ejecutoria	Cotización	Rebaja
1	SP-739-2014-R-02	PREVENCIONISTA DE RIESGOS	TODAS LAS AREA DE LA DIVISION CHUQUICAMATA CODELCO CHILE (CONCENTRADORA, CHANCADO, FUNDICION, PTMP, MINA, ETC)	KONECRANES CHILE SPA	76126252-1	05-10-2015	2%	2 x 5
2	007-2015-R-13	TECNICO PARAMEDICO	SERVICIO DE ESTABILIZACION DE TRANSTORNOS ADICTIVOS	INSTITUTO PSIQUIATRICO DR JOSE HORWITZ BARAK - SERVICIO DE SALUD METROPOLITANO NORTE	61608003-2 61608000-8	07-10-2015	2%	2 x 5
3	SP-301-2015-R-01	LIDER DE GRUPO	BODEGA ROSARIO EN FAENA COLLAHUASI UBICADA (4500 MSNM) A 300 KM DE LA CIUDAD DE IQUIQUE	KOMATSU CUMMINS CHILE LTDA.	77260520-K	07-10-2015	2%	2 x 5
4	148-2015-R-02	OPERADOR DE MANTENCION Y CALIBRACION ESTACIONES CERTIFICADAS	OFICINAS CHUQUICAMATA-MINA SUBTERRANEO-ESTACIONES MINISTRO HALES-ESTACIONES CALAMA Y CHIU CHIU	CIMM TECNOLOGIA Y SERVICIOS	96801810-8	14-10-2015	0	No Procede
5	150-2015-R-02	MUESTRERO	ACTIVIDAD DE MUESTREO DE CAMIONES EN DIVISION CODELCO CHUQUICAMATA	CIMM TECNOLOGIA Y SERVICIOS	96801810-8	14-10-2015	2%	2 x 5
6	SP-199-2015-R-13	JEFE DE MANTENCION	FAENA LOS BRONCES, UBICADA A 65 KMS DE SANTIAGO	KOMATSU CHILE S.A.	96663463-7	14-10-2015	2%	2 x 5
7	SP-200-2015-R-13	ANALISTA SENIOR C	FAENA LOS BRONCES, UBICADA A 65 KMS DE SANTIAGO	KOMATSU CHILE S.A.	96663463-7	14-10-2015	2%	2 x 5
8	SP-236-2015-R-01	SUBGERENTE PLANIFICACION DEL MANTENIMIENTO	FAENA COLLAHUASI	KOMATSU CHILE S.A.	96843130-7	14-10-2015	2%	2 x 5
9	SP-237-2015-R-01	ASESOR PREVENCION DE RIESGO A	ROSARIO EN FAENA COLLAHUASI UBICADA (4500 MSNM) A 300 KM DE LA CIUDAD DE IQUIQUE	KOMATSU CHILE S.A.	96843130-7	14-10-2015	2%	2 x 5
10	SP-238-2015-R-01	TECNICO MANTENEDOR NV 1	TRUCK SHOP ROSARIO EN FAENA COLLAHUASI UBICADA (4500 MSNM) A 300 KM DE LA CIUDAD DE IQUIQUE	KOMATSU CHILE S.A.	96843130-7	14-10-2015	2%	2 x 5
11	SP-234-2015-R-01	SOPORTE TECNICO	FAENA COLLAHUASI	KOMATSU CUMMINS CHILE LTDA.	77260520-K	14-10-2015	2%	2 x 5
12	SP-235-2015-R-01	SUPERVISOR BODEGA FAENA	ROSARIO EN FAENA COLLAHUASI UBICADA (4500 MSNM) A 300 KM DE LA CIUDAD DE IQUIQUE	KOMATSU CUMMINS CHILE LTDA.	77260520-K	14-10-2015	2%	2 x 5
13	SP-201-2015-R-13	ADMINISTRADOR DE OBRA	OBRA 189: MONTAJE ELECTROMECHANICO SISTEMA DE IMPULSION AGUA RECUPERADA DESDE TRANQUE RELAVES LAS TORTOLAS	MONTAJES INDUSTRIALES PIPING CHILE LTDA.	78618570-K	14-10-2015	2%	2 x 5
14	SP-202-2015-R-13	JEFE DE TERRENO	OBRA 189: MONTAJE ELECTROMECHANICO SISTEMA DE IMPULSION AGUA RECUPERADA DESDE TRANQUE RELAVES LAS TORTOLAS	MONTAJES INDUSTRIALES PIPING CHILE LTDA.	78618570-K	14-10-2015	2%	2 x 5
15	SP-203-2015-R-13	ENCARGADO SISTEMA GESTION INTEGRADO DE OBRA	OBRA 189: MONTAJE ELECTROMECHANICO SISTEMA DE IMPULSION AGUA RECUPERADA DESDE TRANQUE RELAVES LAS TORTOLAS	MONTAJES INDUSTRIALES PIPING CHILE LTDA.	78618570-K	14-10-2015	2%	2 x 5

16	SP-204-2015-R-13	ASISTENTE PREVENCIÓN RIESGOS OBRA	OBRA 189: MONTAJE ELECTROMECANICO SISTEMA DE IMPULSION AGUA RECUPERADA DESDE TRANQUE RELAVES LAS TORTOLAS	MONTAJES INDUSTRIALES PIPING CHILE LTDA.	78618570-K	14-10-2015	2%	2 x 5
17	SP-205-2015-R-13	ENCARGADO OFICINA TECNICA	OBRA 189: MONTAJE ELECTROMECANICO SISTEMA DE IMPULSION AGUA RECUPERADA DESDE TRANQUE RELAVES LAS TORTOLAS	MONTAJES INDUSTRIALES PIPING CHILE LTDA.	78618570-K	14-10-2015	2%	2 x 5
18	SP-206-2015-R-13	CONTROL DOCUMENTOS	OBRA 189: MONTAJE ELECTROMECANICO SISTEMA DE IMPULSION AGUA RECUPERADA DESDE TRANQUE RELAVES LAS TORTOLAS	MONTAJES INDUSTRIALES PIPING CHILE LTDA.	78618570-K	14-10-2015	2%	2 x 5
19	SP-207-2015-R-13	BODEGUERO DE OBRA	OBRA 189: MONTAJE ELECTROMECANICO SISTEMA DE IMPULSION AGUA RECUPERADA DESDE TRANQUE RELAVES LAS TORTOLAS	MONTAJES INDUSTRIALES PIPING CHILE LTDA.	78618570-K	14-10-2015	2%	2 x 5
20	SP-208-2015-R-13	ADMINISTRATIVO DE OBRA	OBRA 189: MONTAJE ELECTROMECANICO SISTEMA DE IMPULSION AGUA RECUPERADA DESDE TRANQUE RELAVES LAS TORTOLAS	MONTAJES INDUSTRIALES PIPING CHILE LTDA.	78618570-K	14-10-2015	2%	2 x 5
21	178-2015-R-02	CHOFER OPERADOR	CHANCADO, CORREA OVERLAND, CONCENTRADORA, STOCK PILE, PLANTA TOSTACION	SOCIEDAD COMERCIAL ALVAREZ Y ALVAREZ LTDA.	85660800-K	14-10-2015	2%	2 x 5
22	179-2015-R-02	OPERARIO ASEO INDUSTRIAL	CHANCADO, CORREA OVERLAND, CONCENTRADORA, STOCK PILE, PLANTA TOSTACION	SOCIEDAD COMERCIAL ALVAREZ Y ALVAREZ LTDA.	85660800-K	14-10-2015	2%	2 x 5
23	SP-246-2014-R-04	ASESOR EN PREVENCIÓN DE RIESGOS	EN TODAS LAS AREAS DE LOS TALLERES DE MANTENCION, LUBRICENTRO Y PATIO Y REPARACION DE Y EN EL RAJO DE LA MINA DE MINERA LOS PELAMBRES - FAENA PELAMBRES	DISTRIBUIDORA CUMMINS CHILE S.A.	96843140-4	15-10-2015	2%	2 x 5
24	008-2014-R-12	OPERADOR DE CENTRALES ELECTRICAS (CENTRAL MINA INVIERNO)	EN SALA DE CONTROL (SALA COMANDO), SALA MANIOBRAS DE MEDIA TENSION (4160 VOLTS) SALA GENERADORES (MOTORES DIESEL) Y PATIO DE GENERADORES	EMPRESA ELECTRICA MAGALLANES S.A.	88221200-9	15-10-2015	2%	2 x 5
25	SP-196-2015-R-13	AUXILIAR DE SERVICIO, CAMILLERO TERCER TURNO	MATERNIDAD	HOSPITAL CLINICO SAN BORJA-ARRIARAN - SERVICIO DE SALUD METROPOLITANO CENTRAL	61608604-9 61608600-6	15-10-2015	2%	2 x 5
26	SP-663-2014-R-13	CAPATAZ	PLANTA DE ACIDO - CODELCO CHUQUICAMATA	INCONSULT CONSULTORES LTDA.	78346430-6	15-10-2015	1%	1 x 5
27	SP-664-2014-R-13	MAESTRO SEGUNDA	PLANTA DE ACIDO Y OXIGENO - CODELCO CHUQUICAMATA	INCONSULT CONSULTORES LTDA.	78346430-6	15-10-2015	1%	1 x 5
28	SP-665-2014-R-13	SUPERVISOR	PLANTA DE ACIDO Y OXIGENO - CODELCO CHUQUICAMATA	INCONSULT CONSULTORES LTDA.	78346430-6	15-10-2015	1%	1 x 5
29	SP-666-2014-R-13	MAESTRO PRIMERA	PLANTA DE ACIDO Y OXIGENO - CODELCO CHUQUICAMATA	INCONSULT CONSULTORES LTDA.	78346430-6	15-10-2015	1%	1 x 5
30	SP-667-2014-R-13	SOLDADOR	PLANTA DE ACIDO Y OXIGENO - CODELCO CHUQUICAMATA	INCONSULT CONSULTORES LTDA.	78346430-6	15-10-2015	1%	1 x 5
31	085-2014-R-02	OPERADOR VIAL	VIAS FERREAS CODELCO DIVISION CHUQUICAMATA	SOCIEDAD DE SERVICIOS INDUSTRIALES Y MINEROS	76053990-2	15-10-2015	2%	2 x 5

32	002-2015-R-05	MECANICO OPERADOR	BUQUE MERCANTE EN SALA DE MAQUINAS	ADMINISTRADORA DE NAVES HUMBOLDT LTDA.	78028770-5	16-10-2015	2%	2 x 5
33	SP-160-2015-R-05	ELECTROMECANICO	SERVICIOS DE ASEO, HOTELERIA Y MANTENIMIENTO DE LAS INSTALACIONES NO INDUSTRIALES CODELCO CHILE - DIVISION ANDINA N° 46000013475, AREA SUR SUR	STEEL FERROVIAL SERVICIOS	86846410-8	16-10-2015	2%	2 x 5
34	SP-161-2015-R-05	MANTENEDOR	SERVICIOS DE ASEO, HOTELERIA Y MANTENIMIENTO DE LAS INSTALACIONES NO INDUSTRIALES CODELCO CHILE - DIVISION ANDINA N° 46000013475, AREA SUR SUR	STEEL FERROVIAL SERVICIOS	86846410-8	16-10-2015	2%	2 x 5
35	041-2015-R-02	OPERADOR MANTENEDOR	CHANCADOR SECUNDARIO Y TERCIARIO	WORLD CLASS MINNING SERVICES Y CIA. LTDA.	76132627-9	16-10-2015	2%	2 x 5
36	042-2015-R-02	OPERADOR MECANICO	CHANCADOR SECUNDARIO Y TERCIARIO	WORLD CLASS MINNING SERVICES Y CIA. LTDA.	76132627-9	16-10-2015	2%	2 x 5
37	043-2015-R-02	ELECTRICO	CHANCADOR PRIMARIO	WORLD CLASS MINNING SERVICES Y CIA. LTDA.	76132627-9	16-10-2015	2%	2 x 5
38	044-2015-R-02	MECANICO	CHANCADOR SECUNDARIO Y TERCIARIO	WORLD CLASS MINNING SERVICES Y CIA. LTDA.	76132627-9	16-10-2015	2%	2 x 5
39	019-2015-R-12	AUXILIAR DE SERVICIOS MENORES	JARDIN INFANTIL	JUNTA NACIONAL DE JARDINES INFANTILES (JUNJI)	70072600-2	26-10-2015	0	No Procede
40	143-2014-R-02	INGENIERO PREVENCIÓN DE RIESGOS	CHUQUICAMATA	SERVICIOS DE INGENIERIA, ASESORIAS, OBRAS CIVILES Y CIA. LTDA. (SERVING CONSULTORES LTDA.)	76002137-7	26-10-2015	1%	1 x 5
41	144-2014-R-02	INGENIERO INFORMÁTICO	CHUQUICAMATA	SERVICIOS DE INGENIERIA, ASESORIAS, OBRAS CIVILES Y CIA. LTDA. (SERVING CONSULTORES LTDA.)	76002137-7	26-10-2015	1%	1 x 5
42	145-2014-R-02	PUBLICISTA O DISEÑADOR	CHUQUICAMATA	SERVICIOS DE INGENIERIA, ASESORIAS, OBRAS CIVILES Y CIA. LTDA. (SERVING CONSULTORES LTDA.)	76002137-7	26-10-2015	1%	1 x 5
43	146-2014-R-02	TECNICO EN MANTENCION INTEGRAL Y SUPERVISOR DE TERRENO	MUESTRERA QUETENA	SERVICIOS DE INGENIERIA, ASESORIAS, OBRAS CIVILES Y CIA. LTDA. (SERVING CONSULTORES LTDA.)	76002137-7	26-10-2015	0	No Procede
44	147-2014-R-02	MECANICO MANTENCION	MUESTRERA QUETENA	SERVICIOS DE INGENIERIA, ASESORIAS, OBRAS CIVILES Y CIA. LTDA. (SERVING CONSULTORES LTDA.)	76002137-7	26-10-2015	0	No Procede
45	148-2014-R-02	AYUDANTE MANTENCION	MUESTRERA QUETENA	SERVICIOS DE INGENIERIA, ASESORIAS, OBRAS CIVILES Y CIA. LTDA. (SERVING CONSULTORES LTDA.)	76002137-7	26-10-2015	0	No Procede
46	006-2015-R-08	TECNICO EN ENFERMERIA	SAMU	HOSPITAL LAS HIGUERAS - SERVICIO DE SALUD TALCAHUANO	61607200-K 61607200-5	28-10-2015	2%	2 x 5
47	007-2015-R-08	TECNICO PARAMEDICO	TOMA DE MUESTRAS	HOSPITAL LAS HIGUERAS - SERVICIO DE SALUD TALCAHUANO	61607200-K 61607200-5	28-10-2015	0	No Procede

48	008-2015-R-08	AUXILIAR DE SERVICIO	UNIDAD DE PENSIONADO	HOSPITAL LAS HIGUERAS - SERVICIO DE SALUD TALCAHUANO	61607200-K 61607200-5	28-10-2015	2%	2 x 5
49	009-2015-R-08	TECNICO PARAMEDICO	CENTRO DE RESPONSABILIDAD "PENSIONADOS"	HOSPITAL LAS HIGUERAS - SERVICIO DE SALUD TALCAHUANO	61607200-K 61607200-5	28-10-2015	2%	2 x 5
50	007-2015-R-13	ENFERMERA ANGIOGRAFISTA, JORNADA DIURNA 44 HRS	UNIDAD DE IMAGENOLOGIA, SUBDIRECCION DE APOYO	COMPLEJO ASISTENCIAL DR. SOTERO DEL RIO - SERVICIO DE SALUD METROPOLITANO SUR ORIENTE	61608502-6 61608500-K	29-10-2015	1%	1 x 5
51	001-2015-R-08	TECNICO EN ENFERMERIA	SERVICIO DE PSIQUIATRIA	HOSPITAL HERMINDA MARTIN - SERVICIO DE SALUD ÑUBLE	61607001-0 61607000-2	30-10-2015	2%	2 x 5

NOVIEMBRE								
Nº	Nº Requerimiento	Puesto de Trabajo	Área de Trabajo	Empleador	RUT	Fecha Ejecutoria	Cotización	Rebaja
1	SP-123-2015-R-13	JEFE ZONAL	EN TODAS LAS AREAS DE LOS TALLERES DE MANTENCION Y REPARACION DE LA FAENA CASERONES DE MINERA LUMINA COPPER CHILE SA, UBICADA EN LA REGION DE ATACAMA	DISTRIBUIDORA CUMMINS CHILE S.A.	96843140-4	02-11-2015	2%	2 x 5
2	SP-126-2015-R-13	MECANICO 1-A	EN TODAS LAS AREAS DE LOS TALLERES DE MANTENCION Y REPARACION DE LA FAENA CASERONES DE MINERA LUMINA COPPER CHILE SA, UBICADA EN LA REGION DE ATACAMA	DISTRIBUIDORA CUMMINS CHILE S.A.	96843140-4	02-11-2015	2%	2 x 5
3	SP-127-2015-R-13	MECANICO 1-B	EN TODAS LAS AREAS DE LOS TALLERES DE MANTENCION Y REPARACION DE LA FAENA CASERONES DE MINERA LUMINA COPPER CHILE SA, UBICADA EN LA REGION DE ATACAMA	DISTRIBUIDORA CUMMINS CHILE S.A.	96843140-4	02-11-2015	2%	2 x 5
4	SP-128-2015-R-13	MECANICO 1-C	EN TODAS LAS AREAS DE LOS TALLERES DE MANTENCION Y REPARACION DE LA FAENA CASERONES DE MINERA LUMINA COPPER CHILE SA, UBICADA EN LA REGION DE ATACAMA	DISTRIBUIDORA CUMMINS CHILE S.A.	96843140-4	02-11-2015	2%	2 x 5
5	SP-129-2015-R-13	MECANICO 1-D	EN TODAS LAS AREAS DE LOS TALLERES DE MANTENCION Y REPARACION DE LA FAENA CASERONES DE MINERA LUMINA COPPER CHILE SA, UBICADA EN LA REGION DE ATACAMA	DISTRIBUIDORA CUMMINS CHILE S.A.	96843140-4	02-11-2015	2%	2 x 5
6	SP-134-2015-R-13	MECANICO 2-C	EN TODAS LAS AREAS DE LOS TALLERES DE MANTENCION Y REPARACION DE LA FAENA CASERONES DE MINERA LUMINA COPPER CHILE SA, UBICADA EN LA REGION DE ATACAMA	DISTRIBUIDORA CUMMINS CHILE S.A.	96843140-4	02-11-2015	2%	2 x 5
7	SP-083-2015-R-15	OPERADOR DE CONTROL CENTRALIZADO	CONTROL CENTRALIZADO	HOSPITAL REGIONAL DR. JUAN NOE CREVANI - SERVICIO DE SALUD ARICA	61606000-7	02-11-2015	2%	2 x 5
8	SP-084-2015-R-15	TECNICO PARAMEDICO	CENTRO DE RESPONSABILIDAD SALUD MENTAL	HOSPITAL REGIONAL DR. JUAN NOE CREVANI - SERVICIO DE SALUD ARICA	61606000-7	02-11-2015	2%	2 x 5
9	SP-085-2015-R-15	AUXILIAR -CONDUCTOR AMBULANCIAS	CR URGENCIA Y ATENCION PRE HOSPITALARIA	HOSPITAL REGIONAL DR. JUAN NOE CREVANI - SERVICIO DE SALUD ARICA	61606000-7	02-11-2015	2%	2 x 5
10	SP-649-2014-R-15	TECNICO PARAMEDIO	CR GESTION CLINICA QUIRURGICA	HOSPITAL REGIONAL DR. JUAN NOE CREVANI - SERVICIO DE SALUD ARICA	61606000-7	02-11-2015	2%	2 x 5
11	SP-650-2014-R-15	TECNICO PARAMEDICO	UCI-SAI	HOSPITAL REGIONAL DR. JUAN NOE CREVANI - SERVICIO DE SALUD ARICA	61606000-7	02-11-2015	2%	2 x 5
12	SP-651-2014-R-15	CAJERO-ADMINISTRATIVO	CENTRO RESPONSABILIDAD URGENCIA	HOSPITAL REGIONAL DR. JUAN NOE CREVANI - SERVICIO DE SALUD ARICA	61606000-7	02-11-2015	2%	2 x 5
13	SP-652-2014-R-15	TECNOLOGO MEDICO	QUIMICA CLINICA	HOSPITAL REGIONAL DR. JUAN NOE CREVANI - SERVICIO DE SALUD ARICA	61606000-7	02-11-2015	0	No Procede

14	SP-654-2014-R-15	RADIO-OPERADOR	CR URGENCIA	HOSPITAL REGIONAL DR. JUAN NOE CREVANI - SERVICIO DE SALUD ARICA	61606000-7	02-11-2015	2%	2 x 5
15	SP-655-2014-R-15	AUXILIAR DE PARTO	MATERNIDAD	HOSPITAL REGIONAL DR. JUAN NOE CREVANI - SERVICIO DE SALUD ARICA	61606000-7	02-11-2015	2%	2 x 5
16	SP-656-2014-R-15	MATRONA	URGENCIA MATERNIDAD	HOSPITAL REGIONAL DR. JUAN NOE CREVANI - SERVICIO DE SALUD ARICA	61606000-7	02-11-2015	2%	2 x 5
17	SP-657-2014-R-15	TECNICO PARAMEDICO	IMAGENOLOGIA	HOSPITAL REGIONAL DR. JUAN NOE CREVANI - SERVICIO DE SALUD ARICA	61606000-7	02-11-2015	2%	2 x 5
18	SP-658-2014-R-15	TECNICO PARAMEDICO	UPC	HOSPITAL REGIONAL DR. JUAN NOE CREVANI - SERVICIO DE SALUD ARICA	61606000-7	02-11-2015	2%	2 x 5
19	SP-659-2014-R-15	ADMINISTRATIVO	CONTABILIDAD	HOSPITAL REGIONAL DR. JUAN NOE CREVANI - SERVICIO DE SALUD ARICA	61606000-7	02-11-2015	0	No Procede
20	SP-660-2014-R-15	TECNICO PARAMEDICO	TRAUMATOLOGIA	HOSPITAL REGIONAL DR. JUAN NOE CREVANI - SERVICIO DE SALUD ARICA	61606000-7	02-11-2015	2%	2 x 5
21	SP-661-2014-R-15	TECNICO PARAMEDICO	MEDICINA	HOSPITAL REGIONAL DR. JUAN NOE CREVANI - SERVICIO DE SALUD ARICA	61606000-7	02-11-2015	2%	2 x 5
22	SP-016-2015-R-01	TECNICO PALAS 1-A	EN EL TALLERES DE MANTENCION Y REPARACION UBICADO EN COMPAÑIA MINERA DOÑA INTES DE COLLAHUASI, 1 REGION DE TARAPACA	KOMATSU CHILE S.A.	96843130-7	05-11-2015	2%	2 x 5
23	SP-017-2015-R-01	TECNICO PALAS 1-B	EN EL TALLERES DE MANTENCION Y REPARACION UBICADO EN COMPAÑIA MINERA DOÑA INTES DE COLLAHUASI, 1 REGION DE TARAPACA	KOMATSU CHILE S.A.	96843130-7	05-11-2015	2%	2 x 5
24	SP-018-2015-R-01	TECNICO PALAS 1-D	EN EL TALLERES DE MANTENCION Y REPARACION UBICADO EN COMPAÑIA MINERA DOÑA INTES DE COLLAHUASI, 1 REGION DE TARAPACA	KOMATSU CHILE S.A.	96843130-7	05-11-2015	2%	2 x 5
25	SP-021-2015-R-01	TECNICO PALAS 2-A	EN EL TALLERES DE MANTENCION Y REPARACION UBICADO EN COMPAÑIA MINERA DOÑA INTES DE COLLAHUASI, 1 REGION DE TARAPACA	KOMATSU CHILE S.A.	96843130-7	05-11-2015	2%	2 x 5
26	SP-022-2015-R-01	TECNICO PALAS 2-C	EN EL TALLERES DE MANTENCION Y REPARACION UBICADO EN COMPAÑIA MINERA DOÑA INTES DE COLLAHUASI, 1 REGION DE TARAPACA	KOMATSU CHILE S.A.	96843130-7	05-11-2015	2%	2 x 5
27	SP-023-2015-R-01	TECNICO ELECTRICO	EN EL TALLERES DE MANTENCION Y REPARACION UBICADO EN COMPAÑIA MINERA DOÑA INTES DE COLLAHUASI, 1 REGION DE TARAPACA	KOMATSU CHILE S.A.	96843130-7	05-11-2015	2%	2 x 5
28	SP-027-2015-R-01	ELECTROMECHANICO 1-A	EN TODAS LAS AREAS DE LOS TALLERES DE MANTENCION Y REPARACION DE LA COMPAÑIA MINERA DOÑA INTES DE COLLAHUASI Y EN EL RAJO DE LA MINA	KOMATSU CHILE S.A.	96843130-7	05-11-2015	2%	2 x 5
29	SP-031-2015-R-01	INGENIERO PREDICTIVO	ROSARIO EN FAENA COLLAHUASI UBICADA (4500 MSNM) A 300 KM DE LA CIUDAD DE IQUIQUE	KOMATSU CHILE S.A.	96843130-7	05-11-2015	2%	2 x 5
30	SP-032-2015-R-01	TECNICO PALAS 2-B	EN EL TALLERES DE MANTENCION Y REPARACION UBICADO EN COMPAÑIA MINERA DOÑA INTES DE COLLAHUASI, 1 REGION DE TARAPACA	KOMATSU CHILE S.A.	96843130-7	05-11-2015	2%	2 x 5

31	SP-220-2015-R-04	TECNICO ESPECIALISTA B	FAENA PELAMBRE, UBICADO A 76 KM AL NORESTE DE LA CIUDAD DE SALAMANCA	KOMATSU CHILE S.A.	96843130-7	05-11-2015	2%	2 x 5
32	SP-221-2015-R-04	TECNICO MANTENEDOR NV 2	FAENA PELAMBRE, UBICADO A 76 KM AL NORESTE DE LA CIUDAD DE SALAMANCA	KOMATSU CHILE S.A.	96843130-7	05-11-2015	2%	2 x 5
33	SP-222-2015-R-04	SUBGERENTE PLANIFICACION DEL MANTENIMIENTO	FAENA PELAMBRE, UBICADO A 76 KM AL NORESTE DE LA CIUDAD DE SALAMANCA	KOMATSU CHILE S.A.	96843130-7	05-11-2015	2%	2 x 5
34	SP-223-2015-R-04	TECNICO ESPECIALISTA C	FAENA PELAMBRE, UBICADO A 76 KM AL NORESTE DE LA CIUDAD DE SALAMANCA	KOMATSU CHILE S.A.	96843130-7	05-11-2015	2%	2 x 5
35	SP-224-2015-R-04	ASESOR PREVENCIÓN DE RIESGOS A	FAENA PELAMBRE, UBICADO A 76 KM AL NORESTE DE LA CIUDAD DE SALAMANCA	KOMATSU CHILE S.A.	96843130-7	05-11-2015	2%	2 x 5
36	SP-225-2015-R-04	ELECTRICO 1-A	FAENA PELAMBRE, UBICADO A 76 KM AL NORESTE DE LA CIUDAD DE SALAMANCA	KOMATSU CHILE S.A.	96843130-7	05-11-2015	2%	2 x 5
37	SP-226-2015-R-04	ELECTRICO 1-E	FAENA PELAMBRE, UBICADO A 76 KM AL NORESTE DE LA CIUDAD DE SALAMANCA	KOMATSU CHILE S.A.	96843130-7	05-11-2015	2%	2 x 5
38	SP-227-2015-R-04	INGENIERO DE GESTION	FAENA PELAMBRE, UBICADO A 76 KM AL NORESTE DE LA CIUDAD DE SALAMANCA	KOMATSU CHILE S.A.	96843130-7	05-11-2015	2%	2 x 5
39	SP-228-2015-R-04	MECANICO 1-B	FAENA PELAMBRE, UBICADO A 76 KM AL NORESTE DE LA CIUDAD DE SALAMANCA	KOMATSU CHILE S.A.	96843130-7	05-11-2015	2%	2 x 5
40	SP-229-2015-R-04	ESPECIALISTA SENIOR A	FAENA PELAMBRE, UBICADO A 76 KM AL NORESTE DE LA CIUDAD DE SALAMANCA	KOMATSU CHILE S.A.	96843130-7	05-11-2015	2%	2 x 5
41	SP-250-2014-R-05	ELECTRONICO 1-A	EN TODAS LAS AREAS DE LOS TALLERES DE MANTENCION Y REPARACION DE CODELCO CHILE DIVISION ANDINA Y EN EL RAJO DE LA MINA SUR SUR, UBICADO EN LA V REGION, LOS ANDES - FAENA ANDINA	KOMATSU CHILE S.A.	96843130-7	05-11-2015	2%	2 x 5
42	SP-251-2014-R-05	ELECTROMECHANICO 2-C	EN TODAS LAS AREAS DE LOS TALLERES DE MANTENCION Y REPARACION DE LA FAENA ANDINA, MINA SUR SUR, V REGION - FAENA ANDINA	KOMATSU CHILE S.A.	96843130-7	05-11-2015	2%	2 x 5
43	SP-253-2014-R-05	ELECTROMECHANICO 1-E	EN TODAS LAS AREAS DE LOS TALLERES DE MANTENCION Y REPARACION DE LA FAENA ANDINA, MINA SUR SUR, V REGION - FAENA ANDINA	KOMATSU CHILE S.A.	96843130-7	05-11-2015	2%	2 x 5
44	SP-254-2014-R-05	ELECTROMECHANICO 1-D	EN TODAS LAS AREAS DE LOS TALLERES DE MANTENCION Y REPARACION DE LA FAENA ANDINA, MINA SUR SUR, V REGION - FAENA ANDINA	KOMATSU CHILE S.A.	96843130-7	05-11-2015	2%	2 x 5
45	SP-255-2014-R-05	ELECTROMECHANICO 1-C	EN TODAS LAS AREAS DE LOS TALLERES DE MANTENCION Y REPARACION DE LA FAENA ANDINA, MINA SUR SUR, V REGION - FAENA ANDINA	KOMATSU CHILE S.A.	96843130-7	05-11-2015	2%	2 x 5
46	SP-256-2014-R-05	ELECTROMECHANICO 1-B	EN TODAS LAS AREAS DE LOS TALLERES DE MANTENCION Y REPARACION DE LA FAENA ANDINA, MINA SUR SUR, V REGION - FAENA ANDINA	KOMATSU CHILE S.A.	96843130-7	05-11-2015	2%	2 x 5

47	SP-260-2014-R-05	ELECTRICO 1-B	EN TODAS LAS AREAS DE LOS TALLERES DE MANTENCION Y REPARACION DE CODELCO CHILE DIVISION ANDINA Y EN EL RAJO DE LA MINA SUR SUR, UBICADO EN LA V REGION, LOS ANDES - FAENA ANDINA	KOMATSU CHILE S.A.	96843130-7	05-11-2015	2%	2 x 5
48	SP-261-2014-R-05	ELECTRICO 1-B	EN TODAS LAS AREAS DE LOS TALLERES DE MANTENCION Y REPARACION DE CODELCO CHILE DIVISION ANDINA Y EN EL RAJO DE LA MINA SUR SUR, UBICADO EN LA V REGION, LOS ANDES - FAENA ANDINA	KOMATSU CHILE S.A.	96843130-7	05-11-2015	2%	2 x 5
49	SP-262-2014-R-05	ELECTRICO 1-E	EN TODAS LAS AREAS DE LOS TALLERES DE MANTENCION Y REPARACION DE CODELCO CHILE DIVISION ANDINA Y EN EL RAJO DE LA MINA SUR SUR, UBICADO EN LA V REGION, LOS ANDES - FAENA ANDINA	KOMATSU CHILE S.A.	96843130-7	05-11-2015	2%	2 x 5
50	SP-264-2014-R-05	ELECTRONICO 2-B	EN TODAS LAS AREAS DE LOS TALLERES DE MANTENCION Y REPARACION DE CODELCO CHILE DIVISION ANDINA Y EN EL RAJO DE LA MINA SUR SUR, UBICADO EN LA V REGION, LOS ANDES - FAENA ANDINA	KOMATSU CHILE S.A.	96843130-7	05-11-2015	2%	2 x 5
51	SP-265-2014-R-05	ELECTRONICO 2-C	EN TODAS LAS AREAS DE LOS TALLERES DE MANTENCION Y REPARACION DE CODELCO CHILE DIVISION ANDINA Y EN EL RAJO DE LA MINA SUR SUR, UBICADO EN LA V REGION, LOS ANDES - FAENA ANDINA	KOMATSU CHILE S.A.	96843130-7	05-11-2015	2%	2 x 5
52	SP-268-2014-R-05	ESPECIALISTA A	EN TODAS LAS AREAS DE LOS TALLERES DE MANTENCION Y REPARACION DE LA FAENA ANDINA, MINA SUR-SUR ANDINA, V REGION - FAENA ANDINA	KOMATSU CHILE S.A.	96843130-7	05-11-2015	2%	2 x 5
53	SP-279-2014-R-05	TECNICO MANTENEDOR NV 2	EN TODAS LAS AREAS DE LOS TALLERES DE MANTENCION Y REPARACION DE CODELCO CHILE DIVISION ANDINA, UBICADA EN LA V REGION, LOS ANDES, SECTOR SUR SUR - FAENA ANDINA	KOMATSU CHILE S.A.	96843130-7	05-11-2015	2%	2 x 5
54	SP-280-2014-R-05	TECNICO MANTENEDOR NV 3	EN TODAS LAS AREAS DE LOS TALLERES DE MANTENCION Y REPARACION DE CODELCO CHILE DIVISION ANDINA, UBICADA EN LA V REGION, LOS ANDES, SECTOR SUR SUR - FAENA ANDINA	KOMATSU CHILE S.A.	96843130-7	05-11-2015	2%	2 x 5
55	SP-281-2014-R-05	TECNICO MANTENEDOR NV 4	EN TODAS LAS AREAS DE LOS TALLERES DE MANTENCION Y REPARACION DE CODELCO CHILE DIVISION ANDINA, UBICADA EN LA V REGION, LOS ANDES, SECTOR SUR SUR - FAENA ANDINA	KOMATSU CHILE S.A.	96843130-7	05-11-2015	2%	2 x 5
56	SP-676-2014-R-02	ELECTRICO 1-A	AREA DE MANTENCION Y REPARACION DE LA FAENA CHUQUICAMATA, PARA EL CONTRATO 4600009184 "SERVICIO INTEGRAL DE MANTENIMIENTO (MARC) DE PALAS HIDRAULICAS, MARCA KOMATSU MODELO PC 5500-6, DIVISION CHUQUICAMATA	KOMATSU CHILE S.A.	96843130-7	05-11-2015	2%	2 x 5

57	SP-677-2014-R-02	ELECTRICO 1-B	AREA DE MANTENCION Y REPARACION DE LA FAENA CHUQUICAMATA, PARA EL CONTRATO 4600009184 "SERVICIO INTEGRAL DE MANTENIMIENTO (MARC) DE PALAS HIDRAULICAS, MARCA KOMATSU MODELO PC 5500-6, DIVISION CHUQUICAMATA	KOMATSU CHILE S.A.	96843130-7	05-11-2015	2%	2 x 5
58	SP-678-2014-R-02	ELECTRICO 1-C	AREA DE MANTENCION Y REPARACION DE LA FAENA CHUQUICAMATA, PARA EL CONTRATO 4600009184 "SERVICIO INTEGRAL DE MANTENIMIENTO (MARC) DE PALAS HIDRAULICAS, MARCA KOMATSU MODELO PC 5500-6, DIVISION CHUQUICAMATA	KOMATSU CHILE S.A.	96843130-7	05-11-2015	2%	2 x 5
59	SP-679-2014-R-02	ELECTRICO 1-D	AREA DE MANTENCION Y REPARACION DE LA FAENA CHUQUICAMATA, PARA EL CONTRATO 4600009184 "SERVICIO INTEGRAL DE MANTENIMIENTO (MARC) DE PALAS HIDRAULICAS, MARCA KOMATSU MODELO PC 5500-6, DIVISION CHUQUICAMATA	KOMATSU CHILE S.A.	96843130-7	05-11-2015	2%	2 x 5
60	SP-680-2014-R-02	ELECTRICO 1-E	AREA DE MANTENCION Y REPARACION DE LA FAENA CHUQUICAMATA, PARA EL CONTRATO 4600009184 "SERVICIO INTEGRAL DE MANTENIMIENTO (MARC) DE PALAS HIDRAULICAS, MARCA KOMATSU MODELO PC 5500-6, DIVISION CHUQUICAMATA	KOMATSU CHILE S.A.	96843130-7	05-11-2015	2%	2 x 5
61	SP-681-2014-R-02	ELECTRICO 1-F	AREA DE MANTENCION Y REPARACION DE LA FAENA CHUQUICAMATA, PARA EL CONTRATO 4600009184 "SERVICIO INTEGRAL DE MANTENIMIENTO (MARC) DE PALAS HIDRAULICAS, MARCA KOMATSU MODELO PC 5500-6, DIVISION CHUQUICAMATA	KOMATSU CHILE S.A.	96843130-7	05-11-2015	2%	2 x 5
62	SP-683-2014-R-02	ELECTRICO 2-B	AREA DE MANTENCION Y REPARACION DE LA FAENA CHUQUICAMATA, PARA EL CONTRATO 4600009184 "SERVICIO INTEGRAL DE MANTENIMIENTO (MARC) DE PALAS HIDRAULICAS, MARCA KOMATSU MODELO PC 5500-6, DIVISION CHUQUICAMATA	KOMATSU CHILE S.A.	96843130-7	05-11-2015	2%	2 x 5
63	SP-684-2014-R-02	ELECTRICO 2-C	AREA DE MANTENCION Y REPARACION DE LA FAENA CHUQUICAMATA, PARA EL CONTRATO 4600009184 "SERVICIO INTEGRAL DE MANTENIMIENTO (MARC) DE PALAS HIDRAULICAS, MARCA KOMATSU MODELO PC 5500-6, DIVISION CHUQUICAMATA	KOMATSU CHILE S.A.	96843130-7	05-11-2015	2%	2 x 5
64	SP-685-2014-R-02	ELECTROMECANICO 1-A	AREA DE MANTENCION Y REPARACION DE LA FAENA CHUQUICAMATA, PARA EL CONTRATO 4600009184 "SERVICIO INTEGRAL DE MANTENIMIENTO (MARC) DE PALAS HIDRAULICAS, MARCA KOMATSU MODELO PC 5500-6, DIVISION CHUQUICAMATA	KOMATSU CHILE S.A.	96843130-7	05-11-2015	2%	2 x 5
65	SP-687-2014-R-02	ELECTROMECANICO 1-C	AREA DE MANTENCION Y REPARACION DE LA FAENA CHUQUICAMATA, PARA EL CONTRATO 4600009184 "SERVICIO INTEGRAL DE MANTENIMIENTO (MARC) DE PALAS HIDRAULICAS, MARCA KOMATSU MODELO PC 5500-6, DIVISION CHUQUICAMATA	KOMATSU CHILE S.A.	96843130-7	05-11-2015	2%	2 x 5

66	SP-688-2014-R-02	ELECTROMECHANICO 1-D	AREA DE MANTENCION Y REPARACION DE LA FAENA CHUQUICAMATA, PARA EL CONTRATO 4600009184 "SERVICIO INTEGRAL DE MANTENIMIENTO (MARC) DE PALAS HIDRAULICAS, MARCA KOMATSU MODELO PC 5500-6, DIVISION CHUQUICAMATA	KOMATSU CHILE S.A.	96843130-7	05-11-2015	2%	2 x 5
67	SP-691-2014-R-02	ELECTROMECHANICO 2-A	AREA DE MANTENCION Y REPARACION DE LA FAENA CHUQUICAMATA, PARA EL CONTRATO 4600009184 "SERVICIO INTEGRAL DE MANTENIMIENTO (MARC) DE PALAS HIDRAULICAS, MARCA KOMATSU MODELO PC 5500-6, DIVISION CHUQUICAMATA	KOMATSU CHILE S.A.	96843130-7	05-11-2015	2%	2 x 5
68	SP-692-2014-R-02	ELECTROMECHANICO 2-B	AREA DE MANTENCION Y REPARACION DE LA FAENA CHUQUICAMATA, PARA EL CONTRATO 4600009184 "SERVICIO INTEGRAL DE MANTENIMIENTO (MARC) DE PALAS HIDRAULICAS, MARCA KOMATSU MODELO PC 5500-6, DIVISION CHUQUICAMATA	KOMATSU CHILE S.A.	96843130-7	05-11-2015	2%	2 x 5
69	SP-701-2014-R-02	MECANICO 1-A	AREA DE MANTENCION Y REPARACION DE LA FAENA CHUQUICAMATA, PARA EL CONTRATO 4600009184 "SERVICIO INTEGRAL DE MANTENIMIENTO (MARC) DE PALAS HIDRAULICAS, MARCA KOMATSU MODELO PC 5500-6, DIVISION CHUQUICAMATA	KOMATSU CHILE S.A.	96843130-7	05-11-2015	2%	2 x 5
70	SP-708-2014-R-02	MECANICO 2-B	AREA DE MANTENCION Y REPARACION DE LA FAENA CHUQUICAMATA, PARA EL CONTRATO 4600009184 "SERVICIO INTEGRAL DE MANTENIMIENTO (MARC) DE PALAS HIDRAULICAS, MARCA KOMATSU MODELO PC 5500-6, DIVISION CHUQUICAMATA	KOMATSU CHILE S.A.	96843130-7	05-11-2015	2%	2 x 5
71	SP-709-2014-R-02	MECANICO 2-C	AREA DE MANTENCION Y REPARACION DE LA FAENA CHUQUICAMATA, PARA EL CONTRATO 4600009184 "SERVICIO INTEGRAL DE MANTENIMIENTO (MARC) DE PALAS HIDRAULICAS, MARCA KOMATSU MODELO PC 5500-6, DIVISION CHUQUICAMATA	KOMATSU CHILE S.A.	96843130-7	05-11-2015	2%	2 x 5
72	SP-719-2014-R-02	ELECTROMECHANICO 2-C	AREA DE MANTENCION Y REPARACION DE LA FAENA CHUQUICAMATA, PARA EL CONTRATO 4600009184 "SERVICIO INTEGRAL DE MANTENIMIENTO (MARC) DE PALAS HIDRAULICAS, MARCA KOMATSU MODELO PC 5500-6, DIVISION CHUQUICAMATA	KOMATSU CHILE S.A.	96843130-7	05-11-2015	2%	2 x 5
73	SP-720-2014-R-02	ESPECIALISTA A	AREA DE MANTENCION Y REPARACION DE LA FAENA CHUQUICAMATA, PARA EL CONTRATO 4600009184 "SERVICIO INTEGRAL DE MANTENIMIENTO (MARC) DE PALAS HIDRAULICAS, MARCA KOMATSU MODELO PC 5500-6, DIVISION CHUQUICAMATA	KOMATSU CHILE S.A.	96843130-7	05-11-2015	2%	2 x 5
74	SP-721-2014-R-02	ESPECIALISTA B	AREA DE MANTENCION Y REPARACION DE LA FAENA CHUQUICAMATA, PARA EL CONTRATO 4600009184 "SERVICIO INTEGRAL DE MANTENIMIENTO (MARC) DE PALAS HIDRAULICAS, MARCA KOMATSU MODELO PC 5500-6, DIVISION CHUQUICAMATA	KOMATSU CHILE S.A.	96843130-7	05-11-2015	2%	2 x 5

75	SP-722-2014-R-02	ESPECIALISTA PALAS	AREA DE MANTENCION Y REPARACION DE LA FAENA CHUQUICAMATA, PARA EL CONTRATO 4600009184 "SERVICIO INTEGRAL DE MANTENIMIENTO (MARC) DE PALAS HIDRAULICAS, MARCA KOMATSU MODELO PC 5500-6, DIVISION CHUQUICAMATA	KOMATSU CHILE S.A.	96843130-7	05-11-2015	2%	2 x 5
76	SP-723-2014-R-02	ESPECIALISTA SENIOR A	AREA DE MANTENCION Y REPARACION DE LA FAENA CHUQUICAMATA, PARA EL CONTRATO 4600009184 "SERVICIO INTEGRAL DE MANTENIMIENTO (MARC) DE PALAS HIDRAULICAS, MARCA KOMATSU MODELO PC 5500-6, DIVISION CHUQUICAMATA	KOMATSU CHILE S.A.	96843130-7	05-11-2015	2%	2 x 5
77	SP-724-2014-R-02	ESPECIALISTA SENIOR B	AREA DE MANTENCION Y REPARACION DE LA FAENA CHUQUICAMATA, PARA EL CONTRATO 4600009184 "SERVICIO INTEGRAL DE MANTENIMIENTO (MARC) DE PALAS HIDRAULICAS, MARCA KOMATSU MODELO PC 5500-6, DIVISION CHUQUICAMATA	KOMATSU CHILE S.A.	96843130-7	05-11-2015	2%	2 x 5
78	SP-726-2014-R-02	ESPECIALISTA ELECTRICO	AREA DE MANTENCION Y REPARACION DE LA FAENA CHUQUICAMATA, PARA EL CONTRATO 4600009184 "SERVICIO INTEGRAL DE MANTENIMIENTO (MARC) DE PALAS HIDRAULICAS, MARCA KOMATSU MODELO PC 5500-6, DIVISION CHUQUICAMATA	KOMATSU CHILE S.A.	96843130-7	05-11-2015	2%	2 x 5
79	SP-727-2014-R-02	TECNICO ESPECIALISTA B	AREA DE MANTENCION Y REPARACION DE LA FAENA CHUQUICAMATA, PARA EL CONTRATO 4600009184 "SERVICIO INTEGRAL DE MANTENIMIENTO (MARC) DE PALAS HIDRAULICAS, MARCA KOMATSU MODELO PC 5500-6, DIVISION CHUQUICAMATA	KOMATSU CHILE S.A.	96843130-7	05-11-2015	2%	2 x 5
80	SP-728-2014-R-02	TECNICO ESPECIALISTA C	AREA DE MANTENCION Y REPARACION DE LA FAENA CHUQUICAMATA, PARA EL CONTRATO 4600009184 "SERVICIO INTEGRAL DE MANTENIMIENTO (MARC) DE PALAS HIDRAULICAS, MARCA KOMATSU MODELO PC 5500-6, DIVISION CHUQUICAMATA	KOMATSU CHILE S.A.	96843130-7	05-11-2015	2%	2 x 5
81	SP-729-2014-R-02	TECNICO ESPECIALISTA SENIOR	AREA DE MANTENCION Y REPARACION DE LA FAENA CHUQUICAMATA, PARA EL CONTRATO 4600009184 "SERVICIO INTEGRAL DE MANTENIMIENTO (MARC) DE PALAS HIDRAULICAS, MARCA KOMATSU MODELO PC 5500-6, DIVISION CHUQUICAMATA	KOMATSU CHILE S.A.	96843130-7	05-11-2015	2%	2 x 5
82	SP-730-2014-R-02	TECNICO ESPECIALISTA ELECTRICO PALAS	AREA DE MANTENCION Y REPARACION DE LA FAENA CHUQUICAMATA, PARA EL CONTRATO 4600009184 "SERVICIO INTEGRAL DE MANTENIMIENTO (MARC) DE PALAS HIDRAULICAS, MARCA KOMATSU MODELO PC 5500-6, DIVISION CHUQUICAMATA	KOMATSU CHILE S.A.	96843130-7	05-11-2015	2%	2 x 5
83	153-2014-R-02	CHOFER CAMION ALJIBE	TERRENO	BESALCO MAQUINARIAS S.A.	79633220-4	06-11-2015	2%	2 x 5
84	154-2014-R-02	ELECTROMECANICO	TALLER - TERRENO	BESALCO MAQUINARIAS S.A.	79633220-4	06-11-2015	2%	2 x 5
85	155-2014-R-02	MECANICO A	TALLER - TERRENO	BESALCO MAQUINARIAS S.A.	79633220-4	06-11-2015	2%	2 x 5

86	156-2014-R-02	CHOFER CAMION ASPIRADOR	PLANTA CHANCADO	BESALCO MAQUINARIAS S.A.	79633220-4	06-11-2015	2%	2 x 5
87	157-2014-R-02	MECANICO C	TALLER -TERRENO	BESALCO MAQUINARIAS S.A.	79633220-4	06-11-2015	2%	2 x 5
88	158-2014-R-02	MECANICO B	TALLER - TERRENO	BESALCO MAQUINARIAS S.A.	79633220-4	06-11-2015	2%	2 x 5
89	SP-211-2015-R-02	MANTENEDOR ELECTRICO INSTRUMENTISTA	GERENCIA OPERACIONES, GESTION MANTENIMIENTO	MINERA CENTINELA	76727040-2	06-11-2015	2%	2 x 5
90	SP-212-2015-R-02	MANTENEDOR AIRE ACONDICIONADO	GERENCIA OPERACIONES, GESTION MANTENIMIENTO	MINERA CENTINELA	76727040-2	06-11-2015	2%	2 x 5
91	SP-213-2015-R-02	LIDER DE TERRENO	GERENCIA MINA	MINERA CENTINELA	76727040-2	06-11-2015	2%	2 x 5
92	099-2015-R-02	OPERADOR DE TURNO	AREA OPERACIONES LITIO PLANTA SALAR ROCKWOOD LITIO LTDA REGION ANTOFAGASTA	ROCKWOOD LITIO LTDA.	85066600-8	06-11-2015	2%	2 x 5
93	100-2015-R-02	OPERADOR MAQUINARIAS	AREA OPERACIONES LITIO PLANTA SALAR ROCKWOOD LITIO LTDA REGION ANTOFAGASTA	ROCKWOOD LITIO LTDA.	85066600-8	06-11-2015	2%	2 x 5
94	101-2015-R-02	OPERADOR LIXIVIACION	AREA OPERACIONES LITIO PLANTA SALAR ROCKWOOD LITIO LTDA REGION ANTOFAGASTA	ROCKWOOD LITIO LTDA.	85066600-8	06-11-2015	2%	2 x 5
95	102-2015-R-02	OPERADOR DE POZAS Y POZOS	AREA OPERACIONES LITIO PLANTA SALAR ROCKWOOD LITIO LTDA REGION ANTOFAGASTA	ROCKWOOD LITIO LTDA.	85066600-8	06-11-2015	2%	2 x 5
96	103-2015-R-02	SUPERVISOR OPERACIONES	AREA OPERACIONES LITIO PLANTA SALAR ROCKWOOD LITIO LTDA REGION ANTOFAGASTA	ROCKWOOD LITIO LTDA.	85066600-8	06-11-2015	2%	2 x 5
97	104-2015-R-02	OPERADOR PLANTA POTASA AREA HUMEDA	PLANTA POTASA SALAR ROCKWOOD LITIO LTDA REGION ANTOFAGASTA	ROCKWOOD LITIO LTDA.	85066600-8	06-11-2015	2%	2 x 5
98	105-2015-R-02	OPERADOR PLANTA POTASA AREA SECA	PLANTA POTASA SALAR ROCKWOOD LITIO LTDA REGION ANTOFAGASTA	ROCKWOOD LITIO LTDA.	85066600-8	06-11-2015	2%	2 x 5
99	106-2015-R-02	JEFE DE TURNO	PLANTA POTASA SALAR ROCKWOOD LITIO LTDA REGION ANTOFAGASTA	ROCKWOOD LITIO LTDA.	85066600-8	06-11-2015	2%	2 x 5
100	107-2015-R-02	SUPERVISOR PLANTA	PLANTA POTASA SALAR ROCKWOOD LITIO LTDA REGION ANTOFAGASTA	ROCKWOOD LITIO LTDA.	85066600-8	06-11-2015	2%	2 x 5
101	108-2015-R-02	AYUDANTE LABORATORIO	AREA PROCESOS Y OPTIMIZACION PLANTA SALAR ROCKWOOD LITIO LTDA REGION ANTOFAGASTA	ROCKWOOD LITIO LTDA.	85066600-8	06-11-2015	2%	2 x 5
102	109-2015-R-02	LABORATORISTA	AREA PROCESOS Y OPTIMIZACION PLANTA SALAR ROCKWOOD LITIO LTDA REGION ANTOFAGASTA	ROCKWOOD LITIO LTDA.	85066600-8	06-11-2015	1%	1 x 5
103	110-2015-R-02	ENCARGADO DE LABORATORIO	AREA PROCESOS Y OPTIMIZACION PLANTA SALAR ROCKWOOD LITIO LTDA REGION ANTOFAGASTA	ROCKWOOD LITIO LTDA.	85066600-8	06-11-2015	1%	1 x 5
104	111-2015-R-02	MECANICO - SOLDADOR	AREA MANTENCION PLANTA SALAR ROCKWOOD LITIO LTDA REGION ANTOFAGASTA	ROCKWOOD LITIO LTDA.	85066600-8	06-11-2015	2%	2 x 5

105	112-2015-R-02	ELECTRICO (ELECTROMECHANICO)	AREA MANTENCION PLANTA SALAR ROCKWOOD LITIO LTDA REGION ANTOFAGASTA	ROCKWOOD LITIO LTDA.	85066600-8	06-11-2015	2%	2 x 5
106	113-2015-R-02	ELECTRICO OPERADOR	AREA MANTENCION PLANTA SALAR ROCKWOOD LITIO LTDA REGION ANTOFAGASTA	ROCKWOOD LITIO LTDA.	85066600-8	06-11-2015	2%	2 x 5
107	114-2015-R-02	ENCARGADO DE MANTENCION ELECTRICA	AREA MANTENCION PLANTA SALAR ROCKWOOD LITIO LTDA REGION ANTOFAGASTA	ROCKWOOD LITIO LTDA.	85066600-8	06-11-2015	2%	2 x 5
108	115-2015-R-02	ENCARGADO DE MANTENCION MECANICA	AREA MANTENCION PLANTA SALAR ROCKWOOD LITIO LTDA REGION ANTOFAGASTA	ROCKWOOD LITIO LTDA.	85066600-8	06-11-2015	2%	2 x 5
109	116-2015-R-02	ENCARGADO BODEGA	AREA LOGISTICA Y ADMINISTRACION PLANTA SALAR ROCKWOOD LITIO LTDA REGION ANTOFAGASTA	ROCKWOOD LITIO LTDA.	85066600-8	06-11-2015	1%	1 x 5
110	117-2015-R-02	ENCARGADO DE DESPACHO	AREA LOGISTICA Y ADMINISTRACION PLANTA SALAR ROCKWOOD LITIO LTDA REGION ANTOFAGASTA	ROCKWOOD LITIO LTDA.	85066600-8	06-11-2015	1%	1 x 5
111	118-2015-R-02	SECRETARIO ADMINISTRATIVO	AREA LOGISTICA Y ADMINISTRACION PLANTA SALAR ROCKWOOD LITIO LTDA REGION ANTOFAGASTA	ROCKWOOD LITIO LTDA.	85066600-8	06-11-2015	1%	1 x 5
112	119-2015-R-02	ASISTENTE ADMINISTRATIVO	AREA LOGISTICA Y ADMINISTRACION PLANTA SALAR ROCKWOOD LITIO LTDA REGION ANTOFAGASTA	ROCKWOOD LITIO LTDA.	85066600-8	06-11-2015	2%	2 x 5
113	120-2015-R-02	SUPERVISOR ADMINISTRATIVO	AREA LOGISTICA Y ADMINISTRACION PLANTA SALAR ROCKWOOD LITIO LTDA REGION ANTOFAGASTA	ROCKWOOD LITIO LTDA.	85066600-8	06-11-2015	1%	1 x 5
114	121-2015-R-02	ASESOR EN PREVENCION DE RIESGOS	AREA OPERACIONES PLANTA SALAR ROCKWOOD LITIO LTDA REGION ANTOFAGASTA	ROCKWOOD LITIO LTDA.	85066600-8	06-11-2015	2%	2 x 5
115	122-2015-R-02	OPERADOR PLANTA	PLANTA CARBONATO DE LITIO LA NEGRA ROCKWOOD LITIO LTDA REGION ANTOFAGASTA	ROCKWOOD LITIO LTDA.	85066600-8	06-11-2015	2%	2 x 5
116	123-2015-R-02	OPERADOR PLANTA SX	PLANTA EXTRACCION POR SOLVENTES LA NEGRA ROCKWOOD LITIO LTDA REGION ANTOFAGASTA	ROCKWOOD LITIO LTDA.	85066600-8	06-11-2015	2%	2 x 5
117	124-2015-R-02	OPERADOR PLANTA	PLANTA MAGNESIO LA NEGRA ROCKWOOD LITIO LTDA REGION ANTOFAGASTA	ROCKWOOD LITIO LTDA.	85066600-8	06-11-2015	2%	2 x 5
118	125-2015-R-02	OPERADOR PLANTA	PLANTA CLORURO DE LITIO LA NEGRA ROCKWOOD LITIO LTDA REGION ANTOFAGASTA	ROCKWOOD LITIO LTDA.	85066600-8	06-11-2015	2%	2 x 5
119	126-2015-R-02	OPERADOR JEFE	PLANTA CARBONATO Y CLORURO LA NEGRA ROCKWOOD LITIO LTDA REGION ANTOFAGASTA	ROCKWOOD LITIO LTDA.	85066600-8	06-11-2015	2%	2 x 5
120	127-2015-R-02	JEFE DE TURNO	PLANTA CARBONATO, CLORURO, MAGNESIO Y SX LA NEGRA ROCKWOOD LITIO LTDA REGION ANTOFAGASTA	ROCKWOOD LITIO LTDA.	85066600-8	06-11-2015	2%	2 x 5
121	128-2015-R-02	ANALISTA QUIMICO	AREA PROCESOS Y OPTIMIZACION PLANTA LA NEGRA ROCKWOOD LITIO LTDA REGION ANTOFAGASTA	ROCKWOOD LITIO LTDA.	85066600-8	06-11-2015	2%	2 x 5
122	129-2015-R-02	MECANICO	AREA MANTENCION PLANTA LA NEGRA ROCKWOOD LITIO LTDA REGION ANTOFAGASTA	ROCKWOOD LITIO LTDA.	85066600-8	06-11-2015	2%	2 x 5

123	130-2015-R-02	ELECTRICO	AREA MANTENCION PLANTA LA NEGRA ROCKWOOD LITIO LTDA REGION ANTOFAGASTA	ROCKWOOD LITIO LTDA.	85066600-8	06-11-2015	2%	2 x 5
124	131-2015-R-02	INSTRUMENTISTA	AREA MANTENCION PLANTA LA NEGRA ROCKWOOD LITIO LTDA REGION ANTOFAGASTA	ROCKWOOD LITIO LTDA.	85066600-8	06-11-2015	2%	2 x 5
125	132-2015-R-02	JEFE MANTENCION (MECANICA, ELECTRICA E INSTRUMENTACION)	AREA MANTENCION PLANTA LA NEGRA ROCKWOOD LITIO LTDA REGION ANTOFAGASTA	ROCKWOOD LITIO LTDA.	85066600-8	06-11-2015	0	No Procede
126	133-2015-R-02	AYUDANTE BODEGA	AREA LOGISTICA Y ADMINISTRACION PLANTA NEGRA ROCKWOOD LITIO LTDA REGION ANTOFAGASTA	ROCKWOOD LITIO LTDA.	85066600-8	06-11-2015	0	No Procede
127	134-2015-R-02	JEFE BODEGA	AREA LOGISTICA Y ADMINISTRACION PLANTA NEGRA ROCKWOOD LITIO LTDA REGION ANTOFAGASTA	ROCKWOOD LITIO LTDA.	85066600-8	06-11-2015	0	No Procede
128	135-2015-R-02	OPERADOR BODEGA PRODUCTOS TERMINADOS	AREA LOGISTICA Y ADMINISTRACION PLANTA NEGRA ROCKWOOD LITIO LTDA REGION ANTOFAGASTA	ROCKWOOD LITIO LTDA.	85066600-8	06-11-2015	0	No Procede
129	136-2015-R-02	ENCARGADO DE BODEGA PRODUCTOS TERMINADOS	AREA LOGISTICA Y ADMINISTRACION PLANTA NEGRA ROCKWOOD LITIO LTDA REGION ANTOFAGASTA	ROCKWOOD LITIO LTDA.	85066600-8	06-11-2015	0	No Procede
130	137-2015-R-02	CHOFER ADMINISTRATIVO	AREA LOGISTICA Y ADMINISTRACION PLANTA NEGRA ROCKWOOD LITIO LTDA REGION ANTOFAGASTA	ROCKWOOD LITIO LTDA.	85066600-8	06-11-2015	0	No Procede
131	138-2015-R-02	SECRETARIO TECNICO	AREA INGENIERIA Y PROYECTOS PLANTA LA NEGRA ROCKWOOD LITIO LTDA REGION ANTOFAGASTA	ROCKWOOD LITIO LTDA.	85066600-8	06-11-2015	0	No Procede
132	139-2015-R-02	ASESOR EN PREVENCION DE RIESGOS	SUPERINTENDENCIA SHE PLANTA LA NEGRA ROCKWOOD LITIO LTDA REGION ANTOFAGASTA	ROCKWOOD LITIO LTDA.	85066600-8	06-11-2015	2%	2 x 5
133	159-2014-R-02	AYUDANTE CAMION ASPIRADOR	TERRENO	BESALCO MAQUINARIAS S.A.	79633220-4	09-11-2015	2%	2 x 5
134	SP-214-2015-R-02	LIDER PERFORACION	GERENCIA MINA	MINERA CENTINELA	76727040-2	09-11-2015	2%	2 x 5
135	SP-342-2015-R-13	SOLDADOR NIVEL 2	FAENAS LOS BRONCES	ACEROS PATRICIO ROZAS GALLARDO E.I.R.L.	78841820-9	30-11-2015	2%	2 x 5
136	149-2015-R-02	OPERADOR DE MANTENCION Y CALIBRACION ESTACIONES NO CERTIFICADAS	OFICINAS CHUQUICAMATA-MINA SUBTERRANEO-ESTACIONES MINISTRO HALES-ESTACIONES CALAMA Y CHIU CHIU	CIMM TECNOLOGIA Y SERVICIOS	96801810-8	30-11-2015	1%	1 x 5
137	151-2015-R-02	OPERADOR A	LABORATORIO HIDROMETALURGICO	CIMM TECNOLOGIA Y SERVICIOS	96801810-8	30-11-2015	1%	1 x 5
138	152-2015-R-02	CAPATAZ A	LABORATORIO HIDROMETALURGICO	CIMM TECNOLOGIA Y SERVICIOS	96801810-8	30-11-2015	1%	1 x 5
139	153-2015-R-02	JEFE DE TURNO RECURSOS HIDRICOS	GERENCIA DE SERVICIOS Y SUMINISTROS	CODELCO CHILE - DIVISION CHUQUICAMATA	61704000-K	30-11-2015	2%	2 x 5
140	154-2015-R-02	OPERADOR MANTENEDOR RECURSOS HIDRICOS	GERENCIA DE SERVICIOS Y SUMINISTROS	CODELCO CHILE - DIVISION CHUQUICAMATA	61704000-K	30-11-2015	2%	2 x 5

141	SP-233-2015-R-01	TECNICO MECANICO A	FAENA COLLAHUASI	DISTRIBUIDORA CUMMINS CHILE S.A.	96843140-4	30-11-2015	2%	2 x 5
142	SP-653-2014-R-15	EDUCADORA DE PARVULOS	SERVICIO SALA CUNA Y JARDIN INFANTIL	HOSPITAL REGIONAL DR. JUAN NOE CREVANI - SERVICIO DE SALUD ARICA	61606000-7	30-11-2015	1%	1 x 5
143	SP-358-2015-R-13	TECNICO ESPECIALISTA B	FAENA LOS BRONCES	KOMATSU CHILE S.A.	96843130-7	30-11-2015	2%	2 x 5
144	SP-359-2015-R-13	ESPECIALISTA C	FAENA LOS BRONCES	KOMATSU CHILE S.A.	96843130-7	30-11-2015	2%	2 x 5
145	SP-349-2015-R-13	LIDER DE GRUPO	BODEGA FAENA LOS BRONCES	KOMATSU CUMMINS CHILE LTDA.	77260520-K	30-11-2015	2%	2 x 5
146	003-2015-R-05	OPERADOR DE CONTRATO	STOCKLESS CONTRATO DIVISION EMSESA	KUPFER HERMANOS S.A.	90844000-K	30-11-2015	2%	2 x 5
147	004-2015-R-05	OPERADOR DE CONTRATO	DIVISION KDS CONTRATO ANDINA	KUPFER HERMANOS S.A.	90844000-K	30-11-2015	2%	2 x 5
148	002-2015-R-04	OPERADOR DE SONDAGE	MINERIA SUBTERRANEA Y SUPERFICIE	MAJOR DRILLING CHILE S.A.	96576440-2	30-11-2015	2%	2 x 5
149	009-2015-R-13	MANTENIMIENTO DE CALIBRACION DE EQUIPOS DE PESAJE	CODELCO DIVISION ANDINA	MASU INGENIERIA Y CONSTRUCCION LTDA.	76104086-3	30-11-2015	1%	1 x 5
150	SP-293-2015-R-13	CONDUCTOR PROFESIONAL	REDBUS URBANO (OPERADOR DE BUS)	RED BUS URBANO S.A.	99577050-4	30-11-2015	2%	2 x 5
151	180-2015-R-02	AYUDANTE	AREA HUMEDA DE LA MINERA, ELECTTROWINING, EXTRACCION POR SOLVENTE, LIXIVIACION DE PILAS	TECNOLOGIAS INDUSTRIALES BUILDTEK S.A.	76105206-3	30-11-2015	2%	2 x 5
152	181-2015-R-02	M1 SOLDADOR HDPE	AREA HUMEDA DE LA MINERA, ELECTTROWINING, EXTRACCION POR SOLVENTE, LIXIVIACION DE PILAS	TECNOLOGIAS INDUSTRIALES BUILDTEK S.A.	76105206-3	30-11-2015	2%	2 x 5

DICIEMBRE								
Nº	Nº Requerimiento	Puesto de Trabajo	Area de Trabajo	Empleador	RUT	Fecha Ejecutoria	Cotización	Rebaja
1	005-2015-R-03	COORDINADOR GENERAL DE PROTECCION INDUSTRIAL	PROTECCION INDUSTRIAL	CODELCO CHILE - DIVISION EL SALVADOR	61704000-K	01-12-2015	0	No Procede
2	006-2015-R-03	VIGILANTE PRIVADO	PROTECCION INDUSTRIAL	CODELCO CHILE - DIVISION EL SALVADOR	61704000-K	01-12-2015	2%	2 x 5
3	SP-315-2015-R-13	TECNICO MANTENEDOR NV2	FAENA ANDINA, 38 KILOMETROS DE LA CIUDAD DE LOS ANDES, V REGION	KOMATSU CHILE S.A.	96843130-7	03-12-2015	2%	2 x 5
4	SP-316-2015-R-13	ESPECIALISTA A	FAENA ANDINA, 38 KILOMETROS DE LA CIUDAD DE LOS ANDES, V REGION	KOMATSU CHILE S.A.	96843130-7	03-12-2015	2%	2 x 5
5	SP-317-2015-R-13	ELECTROMECANICO 1-D	FAENA ANDINA, 38 KILOMETROS DE LA CIUDAD DE LOS ANDES, V REGION	KOMATSU CHILE S.A.	96843130-7	03-12-2015	2%	2 x 5
6	SP-318-2015-R-13	INGENIERO CONTROL DE GESTION	FAENA ANDINA, 38 KILOMETROS DE LA CIUDAD DE LOS ANDES, V REGION	KOMATSU CHILE S.A.	96843130-7	03-12-2015	2%	2 x 5
7	SP-538-2015-R-13	TECNICO ESPECIALISTA C	FAENA QUEBRADA BLANCA EN TODAS LAS AREAS ADMINISTRATIVAS TALLERES DE MANTENCION Y DE LA CIA MINERA TECK QUEBRADA BLANCA Y EL RAJO DE LA MINA	KOMATSU CHILE S.A.	96843130-7	03-12-2015	2%	2 x 5
8	SP-539-2015-R-13	TECNICO MANTENEDOR NV1	FAENA QUEBRADA BLANCA EN TODAS LAS AREAS ADMINISTRATIVAS TALLERES DE MANTENCION Y DE LA CIA MINERA TECK QUEBRADA BLANCA Y EL RAJO DE LA MINA	KOMATSU CHILE S.A.	96843130-7	03-12-2015	2%	2 x 5
9	SP-540-2015-R-13	MECANICO OPERADOR	FAENA QUEBRADA BLANCA EN TODAS LAS AREAS ADMINISTRATIVAS TALLERES DE MANTENCION Y DE LA CIA MINERA TECK QUEBRADA BLANCA Y EL RAJO DE LA MINA	KOMATSU CHILE S.A.	96843130-7	03-12-2015	1%	1 x 5
10	SP-297-2015-R-05	ASISTENTE ADMINISTRATIVO (A)	FAENA ANDINA, 38 KILOMETROS DE LA CIUDAD DE LOS ANDES, V REGION	KOMATSU CHILE S.A.	96843130-7	04-12-2015	2%	2 x 5
11	SP-298-2015-R-05	ADMINISTRATIVO COMPONENTES	FAENA ANDINA, 38 KILOMETROS DE LA CIUDAD DE LOS ANDES, V REGION	KOMATSU CHILE S.A.	96843130-7	04-12-2015	2%	2 x 5
12	SP-299-2015-R-05	JEFE DE PROYECTOS	FAENA ANDINA, 38 KILOMETROS DE LA CIUDAD DE LOS ANDES, V REGION	KOMATSU CHILE S.A.	96843130-7	04-12-2015	2%	2 x 5
13	SP-300-2015-R-01	JEFE GESTION	FAENA COLLAHUASI	KOMATSU CHILE S.A.	96843130-7	04-12-2015	2%	2 x 5
14	SP-350-2015-R-13	TECNICO MANTENEDOR NV1	FAENA CERRO NEGRO NORTE DE COMPAÑIA MINERA DEL PACIFICO	KOMATSU CHILE S.A.	96843130-7	04-12-2015	2%	2 x 5
15	SP-351-2015-R-13	TUTOR DE CAPACITACION	FAENA CERRO NEGRO NORTE DE COMPAÑIA MINERA DEL PACIFICO	KOMATSU CHILE S.A.	96843130-7	04-12-2015	0	No Procede

16	SP-352-2015-R-13	ADMINISTRADOR CONTRATO	FAENA MANTOS BLANCOS	KOMATSU CHILE S.A.	96843130-7	04-12-2015	1%	1 x 5
17	SP-353-2015-R-13	ASESOR PREVENCIÓN RIESGOS	FAENA MANTOS BLANCOS	KOMATSU CHILE S.A.	96843130-7	04-12-2015	1%	1 x 5
18	SP-354-2015-R-13	ESPECIALISTA C	FAENA MANTOS BLANCOS	KOMATSU CHILE S.A.	96843130-7	04-12-2015	2%	2 x 5
19	SP-355-2015-R-13	GERENTE CONTRATOS MARC ZONA CENTRO SUR	FAENA DOÑA INES DE COLLAHUASI	KOMATSU CHILE S.A.	96843130-7	04-12-2015	2%	2 x 5
20	SP-356-2015-R-13	JEFE GESTIÓN	FAENA DOÑA INES DE COLLAHUASI	KOMATSU CHILE S.A.	96843130-7	04-12-2015	2%	2 x 5
21	SP-357-2015-R-13	TECNICO ELECTROMECHANICO 1F	FAENA DOÑA INES DE COLLAHUASI	KOMATSU CHILE S.A.	96843130-7	04-12-2015	2%	2 x 5
22	SP-294-2015-R-05	SUPERVISOR DE BODEGA	FAENA ANDINA, 38 KILOMETROS DE LA CIUDAD DE LOS ANDES, V REGION	KOMATSU CUMMINS CHILE LTDA.	77260520-K	04-12-2015	2%	2 x 5
23	SP-295-2015-R-05	ENCARGADO DE PERSONAL	FAENA ANDINA, 38 KILOMETROS DE LA CIUDAD DE LOS ANDES, V REGION	KOMATSU CUMMINS CHILE LTDA.	77260520-K	04-12-2015	2%	2 x 5
24	SP-296-2015-R-05	LIDER DE GRUPO	FAENA ANDINA, 38 KILOMETROS DE LA CIUDAD DE LOS ANDES, V REGION	KOMATSU CUMMINS CHILE LTDA.	77260520-K	04-12-2015	2%	2 x 5
25	SP-345-2015-R-13	ASESOR PREVENCIÓN RIESGOS	FAENA DOÑA INES DE COLLAHUASI	DISTRIBUIDORA CUMMINS CHILE S.A.	96843140-4	07-12-2015	2%	2 x 5
26	SP-346-2015-R-13	INGENIERO TRAINEE	FAENA DOÑA INES DE COLLAHUASI	DISTRIBUIDORA CUMMINS CHILE S.A.	96843140-4	07-12-2015	2%	2 x 5
27	SP-347-2015-R-13	JEFE DE FAENA	FAENA DOÑA INES DE COLLAHUASI	DISTRIBUIDORA CUMMINS CHILE S.A.	96843140-4	07-12-2015	2%	2 x 5
28	002-2015-R-08	TECNICO PRIMERO ESPECIALISTA EN MANTENCIÓN Y REPARACIÓN SISTEMAS SUPRESIÓN DE FUEGO	FAENAS DE METRIKA PARA SERVICIO DE MANTENIMIENTO DE SISTEMAS CONTRA INCENDIO DE DIVISION ANDINA	MAXIMILIANO GONZALEZ Y CIA. LTDA. (METRIKA)	77203650-7	07-12-2015	2%	2 x 5
29	003-2015-R-08	SUPERVISOR DE TERRENO	FAENAS DE METRIKA PARA SERVICIO DE MANTENIMIENTO DE SISTEMAS CONTRA INCENDIO DE DIVISION ANDINA	MAXIMILIANO GONZALEZ Y CIA. LTDA. (METRIKA)	77203650-7	07-12-2015	2%	2 x 5
30	004-2015-R-08	TECNICO SEGUNDO ESPECIALISTA EN MANTENCIÓN Y REPARACIÓN SISTEMAS SUPRESIÓN DE FUEGO	FAENAS DE METRIKA PARA SERVICIO DE MANTENIMIENTO DE SISTEMAS CONTRA INCENDIO DE DIVISION ANDINA	MAXIMILIANO GONZALEZ Y CIA. LTDA. (METRIKA)	77203650-7	07-12-2015	2%	2 x 5
31	SP-312-2015-R-13	OPERADOR DE SONDAJE	MINERA ANGLO AMERICAN DIVISION LOS BRONCES	PRODRILLING S.A.	76244049-0	07-12-2015	2%	2 x 5
32	SP-313-2015-R-13	AYUDANTE DE SONDAJE	MINERA ANGLO AMERICAN DIVISION LOS BRONCES	PRODRILLING S.A.	76244049-0	07-12-2015	2%	2 x 5
33	SP-314-2015-R-13	SOLDADOR	MINERA ANGLO AMERICAN DIVISION LOS BRONCES	PRODRILLING S.A.	76244049-0	07-12-2015	2%	2 x 5

34	001-2015-R-03	CONDUCTOR OPERADOR	CODELCO CHILE - DIVISION SALVADOR	MARIO RIOS GUZMAN	4623592-4	09-12-2015	2%	2 x 5
35	002-2015-R-03	JEFE DE TURNO	CODELCO CHILE - DIVISION SALVADOR	MARIO RIOS GUZMAN	4623592-4	09-12-2015	2%	2 x 5
36	003-2015-R-03	OPERADOR ESTACION DE SERVICIO	CODELCO CHILE - DIVISION SALVADOR	MARIO RIOS GUZMAN	4623592-4	09-12-2015	2%	2 x 5
37	004-2015-R-03	OPERADOR MANTENEDOR	CODELCO CHILE - DIVISION SALVADOR	MARIO RIOS GUZMAN	4623592-4	09-12-2015	2%	2 x 5
38	005-2015-R-05	COORDINADOR DE SEGURIDAD Y MANTENCION	POLIDEPORTIVO CODELCO ANDINA	E2EVENTOS PRODUCCIONES LTDA.	76076093-5	10-12-2015	0	No Procede
39	006-2015-R-05	GUARDIA Y VIGILANTE	POLIDEPORTIVO CODELCO ANDINA	E2EVENTOS PRODUCCIONES LTDA.	76076093-5	10-12-2015	2%	2 x 5
40	007-2015-R-05	ADMINISTRADOR	POLIDEPORTIVO CODELCO ANDINA	E2EVENTOS PRODUCCIONES LTDA.	76076093-5	10-12-2015	0	No Procede
41	008-2015-R-05	ASISTENTE DE GIMNASIO	POLIDEPORTIVO CODELCO ANDINA	E2EVENTOS PRODUCCIONES LTDA.	76076093-5	10-12-2015	0	No Procede
42	009-2015-R-05	ADMINISTRADOR	POLIDEPORTIVO CODELCO ANDINA	E2EVENTOS PRODUCCIONES LTDA.	76076093-5	10-12-2015	0	No Procede
43	SP-337-2015-R-13	JEFE DE FAENA	MINERA ANGLO AMERICAN DIVISION LOS BRONCES	PRODRILLING S.A.	76244079-0	10-12-2015	2%	2 x 5
44	SP-338-2015-R-13	SUPERVISOR DE SONDAJE	MINERA ANGLO AMERICAN DIVISION LOS BRONCES	PRODRILLING S.A.	76244079-0	10-12-2015	2%	2 x 5
45	SP-339-2015-R-13	BODEGUERO	MINERA ANGLO AMERICAN DIVISION LOS BRONCES	PRODRILLING S.A.	76244079-0	10-12-2015	2%	2 x 5
46	SP-340-2015-R-13	JEFE DE ALMACENAMIENTO Y DISTRIBUCION	MINERA ANGLO AMERICAN DIVISION LOS BRONCES	PRODRILLING S.A.	76244079-0	10-12-2015	2%	2 x 5
47	SP-341-2015-R-13	COORDINADOR ADMINISTRATIVO	MINERA ANGLO AMERICAN DIVISION LOS BRONCES	PRODRILLING S.A.	76244079-0	10-12-2015	2%	2 x 5
48	SP-278-2015-R-05	CHOFER OPERADOR	SUMINISTRO DE HORMIGONES ESPECIALES, CONTRUCCION Y REPARACION DE PISTAS DE RODADOS	XTREME MINING LTDA.	96953700-1	16-12-2015	2%	2 x 5
49	SP-279-2015-R-05	ENCARGADO DE MEDIO AMBIENTE	SUMINISTRO DE HORMIGONES ESPECIALES, CONTRUCCION Y REPARACION DE PISTAS DE RODADOS	XTREME MINING LTDA.	96953700-1	16-12-2015	2%	2 x 5
50	SP-280-2015-R-05	MAESTRO SEGUNDA	SUMINISTRO DE HORMIGONES ESPECIALES, CONTRUCCION Y REPARACION DE PISTAS DE RODADOS	XTREME MINING LTDA.	96953700-1	16-12-2015	2%	2 x 5
51	SP-281-2015-R-05	EXPERTO EN PREVENCION	SUMINISTRO DE HORMIGONES ESPECIALES, CONTRUCCION Y REPARACION DE PISTAS DE RODADOS	XTREME MINING LTDA.	96953700-1	16-12-2015	2%	2 x 5

52	SP-282-2015-R-05	ADMINISTRADOR DE CONTRATO	SUMINISTRO DE HORMIGONES ESPECIALES, CONTRUCCION Y REPARACION DE PISTAS DE RODADOS	XTREME MINING LTDA.	96953700-1	16-12-2015	2%	2 x 5
53	SP-283-2015-R-05	JEFE TERRENO	SUMINISTRO DE HORMIGONES ESPECIALES, CONTRUCCION Y REPARACION DE PISTAS DE RODADOS	XTREME MINING LTDA.	96953700-1	16-12-2015	2%	2 x 5
54	SP-284-2015-R-05	ELECTRICO	SUMINISTRO DE HORMIGONES ESPECIALES, CONTRUCCION Y REPARACION DE PISTAS DE RODADOS	XTREME MINING LTDA.	96953700-1	16-12-2015	2%	2 x 5
55	SP-285-2015-R-05	ASISTENTE DE GESTION	SUMINISTRO DE HORMIGONES ESPECIALES, CONTRUCCION Y REPARACION DE PISTAS DE RODADOS	XTREME MINING LTDA.	96953700-1	16-12-2015	2%	2 x 5
56	SP-286-2015-R-05	SOLDADOR	SUMINISTRO DE HORMIGONES ESPECIALES, CONTRUCCION Y REPARACION DE PISTAS DE RODADOS	XTREME MINING LTDA.	96953700-1	16-12-2015	2%	2 x 5
57	SP-287-2015-R-05	ENCARGADO DE TALLER	SUMINISTRO DE HORMIGONES ESPECIALES, CONTRUCCION Y REPARACION DE PISTAS DE RODADOS	XTREME MINING LTDA.	96953700-1	16-12-2015	2%	2 x 5
58	SP-288-2015-R-05	TOPOGRAFO	SUMINISTRO DE HORMIGONES ESPECIALES, CONTRUCCION Y REPARACION DE PISTAS DE RODADOS	XTREME MINING LTDA.	96953700-1	16-12-2015	2%	2 x 5
59	SP-289-2015-R-05	JEFE TURNO	SUMINISTRO DE HORMIGONES ESPECIALES, CONTRUCCION Y REPARACION DE PISTAS DE RODADOS	XTREME MINING LTDA.	96953700-1	16-12-2015	2%	2 x 5
60	SP-290-2015-R-05	MAESTRO PRIMERA	SUMINISTRO DE HORMIGONES ESPECIALES, CONTRUCCION Y REPARACION DE PISTAS DE RODADOS	XTREME MINING LTDA.	96953700-1	16-12-2015	2%	2 x 5
61	SP-291-2015-R-05	MECANICO	SUMINISTRO DE HORMIGONES ESPECIALES, CONTRUCCION Y REPARACION DE PISTAS DE RODADOS	XTREME MINING LTDA.	96953700-1	16-12-2015	2%	2 x 5
62	SP-292-2015-R-05	SECRETARIO TECNICO	SUMINISTRO DE HORMIGONES ESPECIALES, CONTRUCCION Y REPARACION DE PISTAS DE RODADOS	XTREME MINING LTDA.	96953700-1	16-12-2015	2%	2 x 5
63	SP-302-2015-R-13	OPERADOR MINA SUBTERRANEA	SUMINISTRO DE HORMIGONES TRADICIONALES	XTREME MINING LTDA.	96953700-1	17-12-2015	2%	2 x 5
64	SP-303-2015-R-13	PERSONAL DE MANTENCION	SUMINISTRO DE HORMIGONES TRADICIONALES	XTREME MINING LTDA.	96953700-1	17-12-2015	2%	2 x 5
65	SP-304-2015-R-13	JEFE DE MANTENCION	SUMINISTRO DE HORMIGONES TRADICIONALES	XTREME MINING LTDA.	96953700-1	17-12-2015	2%	2 x 5
66	SP-305-2015-R-13	OPERADOR	SUMINISTRO DE HORMIGONES TRADICIONALES	XTREME MINING LTDA.	96953700-1	17-12-2015	2%	2 x 5
67	SP-306-2015-R-13	OPERADOR PLANTA	SUMINISTRO DE HORMIGONES TRADICIONALES	XTREME MINING LTDA.	96953700-1	17-12-2015	0	No Procede

68	SP-307-2015-R-13	LABORATORISTA	SUMINISTRO DE HORMIGONES TRADICIONALES	XTREME MINING LTDA.	96953700-1	17-12-2015	2%	2 x 5
69	SP-308-2015-R-13	ADMINISTRADOR DE CONTRATO	SUMINISTRO DE HORMIGONES TRADICIONALES	XTREME MINING LTDA.	96953700-1	17-12-2015	2%	2 x 5
70	SP-309-2015-R-13	ASISTENTE EN PREVENCION	SUMINISTRO DE HORMIGONES TRADICIONALES	XTREME MINING LTDA.	96953700-1	17-12-2015	2%	2 x 5
71	SP-310-2015-R-13	ANALISTA DE GESTION	SUMINISTRO DE HORMIGONES TRADICIONALES	XTREME MINING LTDA.	96953700-1	17-12-2015	0	No Procede
72	SP-311-2015-R-13	ENCARGADO MEDIO AMB Y CALIDAD	SUMINISTRO DE HORMIGONES TRADICIONALES	XTREME MINING LTDA.	96953700-1	17-12-2015	2%	2 x 5
73	SP-479-2015-R-06	SUPERVISOR EN TERRENO	MINA	TIP TOP SERVICE SPA	7705847-0	18-12-2015	2%	2 x 5
74	SP-480-2015-R-06	MECANICO	MINA	TIP TOP SERVICE SPA	7705847-0	18-12-2015	2%	2 x 5
75	SP-481-2015-R-06	PREVENCIONISTA DE RIESGO	MINA SUBTERRANEA	TIP TOP SERVICE SPA	7705847-0	18-12-2015	2%	2 x 5
76	SP-482-2015-R-06	AYUDANTE AVANZADO VULCANIZADOR	MINA SUBTERRANEA	TIP TOP SERVICE SPA	7705847-0	18-12-2015	2%	2 x 5
77	SP-483-2015-R-06	CHOFER	MINA SUBTERRANEA	TIP TOP SERVICE SPA	7705847-0	18-12-2015	2%	2 x 5
78	SP-484-2015-R-06	MAESTRO SEGUNDA EN VULCANIZACION	MINA SUBTERRANEA	TIP TOP SERVICE SPA	7705847-0	18-12-2015	2%	2 x 5
79	SP-485-2015-R-06	MAESTRO PRIMERA	INTERIOR MINA	TIP TOP SERVICE SPA	7705847-0	18-12-2015	2%	2 x 5
80	SP-486-2015-R-06	INSPECTOR DE CONFIABILIDAD	MINA SUBTERRANEA	TIP TOP SERVICE SPA	7705847-0	18-12-2015	2%	2 x 5
81	SP-487-2015-R-06	ELECTRICO	MINA SUBTERRANEA	TIP TOP SERVICE SPA	7705847-0	18-12-2015	2%	2 x 5
82	010-2015-R-12	NUTRICIONISTA	NUTRICIONISTA SUPERVISORA UNIDAD CENTRAL DE PRODUCCION	HOSPITAL CLINICO MAGALLANES DR. LAUTARO NAVARRO AVARIA - SERVICIO DE SALUD MAGALLANES	61607901-8 61607900-K	21-12-2015	1%	1 x 5
83	014-2015-R-12	NUTRICIONISTA	NUTRICIONISTA CLINICA EN CENTRO DE RESPONSABILIDAD MEDICO QUIRURGICO	HOSPITAL CLINICO MAGALLANES DR. LAUTARO NAVARRO AVARIA - SERVICIO DE SALUD MAGALLANES	61607901-8 61607900-K	21-12-2015	1%	1 x 5
84	SP-086-2015-R-13	CHOFER DE CAMION MIXER	CHOFER MIXER 54, ADMINISTRACION 5, SUPERVISOR 3, MECANICOS 3	TRANSPORTES HORMIGON DOS LTDA.	77487490-9	21-12-2015	2%	2 x 5
85	170-2015-R-02	ADMINISTRADOR DE CONTRATO	CODELCO DIVISION CHUQUICAMATA	INVERSIONES IMPACTO S.A.	78557820-1	23-12-2015	0	No Procede

86	171-2015-R-02	SUPERVISOR	CODELCO DIVISION CHUQUICAMATA	INVERSIONES IMPACTO S.A.	78557820-1	23-12-2015	1%	1 x 5
87	172-2015-R-02	APR	CODELCO DIVISION CHUQUICAMATA	INVERSIONES IMPACTO S.A.	78557820-1	23-12-2015	1%	1 x 5
88	173-2015-R-02	CAPATAZ	CODELCO DIVISION CHUQUICAMATA	INVERSIONES IMPACTO S.A.	78557820-1	23-12-2015	2%	2 x 5
89	174-2015-R-02	ADMINISTRATIVA	CODELCO DIVISION CHUQUICAMATA	INVERSIONES IMPACTO S.A.	78557820-1	23-12-2015	0	No Procede
90	175-2015-R-02	CHOFER CAMION PLUMA	CODELCO DIVISION CHUQUICAMATA	INVERSIONES IMPACTO S.A.	78557820-1	23-12-2015	2%	2 x 5
91	176-2015-R-02	OPERADOR CUADRIMOTO	CODELCO DIVISION CHUQUICAMATA	INVERSIONES IMPACTO S.A.	78557820-1	23-12-2015	2%	2 x 5
92	177-2015-R-02	OPERARIO	CODELCO DIVISION CHUQUICAMATA	INVERSIONES IMPACTO S.A.	78557820-1	23-12-2015	2%	2 x 5
93	008-2015-R-13	TECNICO PARAMEDICO (MAMOGRAFIA) JORNADA DIURNA	UNIDAD DE IMAGENOLOGIA, SUBDIRECCION DE APOYO	COMPLEJO ASISTENCIAL DR. SOTERO DEL RIO - SERVICIO DE SALUD METROPOLITANO SUR ORIENTE	61608502-6 61608500-K	24-12-2015	0	No Procede
94	003-2015-R-12	AUXILIAR DE SERVICIO	UNIDAD DE HEMODIALISIS	HOSPITAL AUGUSTO ESSMANN BURGOS DE PUERTO NATALES - SERVICIO SALUD MAGALLANES	61607900-K	24-12-2015	0	No Procede
95	004-2015-R-12	TECNICO DE NIVEL SUPERIOR EN ENFERMERIA	HEMODIALISIS	HOSPITAL AUGUSTO ESSMANN BURGOS DE PUERTO NATALES - SERVICIO SALUD MAGALLANES	61607900-K	24-12-2015	0	No Procede
96	005-2015-R-12	AUXILIAR DE ENFERMERIA	MATERNIDAD INCLUYE PUERPERIO, PRE-PARTO, PARTOS, SALA RECIEN NACIDOS-URGENCIA (OBSTETRICIA Y GINECOLOGICAS)	HOSPITAL AUGUSTO ESSMANN BURGOS DE PUERTO NATALES - SERVICIO SALUD MAGALLANES	61607900-K	24-12-2015	2%	2 x 5
97	006-2015-R-12	AUXILIAR DE SERVICIO	SERVICIO DE URGENCIA	HOSPITAL AUGUSTO ESSMANN BURGOS DE PUERTO NATALES - SERVICIO SALUD MAGALLANES	61607900-K	24-12-2015	2%	2 x 5
98	008-2015-R-12	AUXILIAR PARAMEDICO DE ENFERMERIA	SERVICIO DE ESTERILIZACION	HOSPITAL AUGUSTO ESSMANN BURGOS DE PUERTO NATALES - SERVICIO SALUD MAGALLANES	61607900-K	24-12-2015	2%	2 x 5
99	009-2015-R-12	TECNICO PARAMEDICO SISTEMA ATENCION MEDICA DE URGENCIA (SAMU)	ATENCION PREHOSPITALARIA	HOSPITAL AUGUSTO ESSMANN BURGOS DE PUERTO NATALES - SERVICIO SALUD MAGALLANES	61607900-K	24-12-2015	2%	2 x 5
100	011-2015-R-12	KINESIOLOGO	SERVICIO DE KINESIOLOGIA, MEDICO-QUIRURGICO, GINECOLOGIA, MATERNIDAD Y PSIQUIATRIA	HOSPITAL CLINICO MAGALLANES DR. LAUTARO NAVARRO AVARIA - SERVICIO DE SALUD MAGALLANES	61607901-8 61607900-K	24-12-2015	0	No Procede
101	013-2015-R-12	TECNOLOGO MEDICO	LABORATORIO QUIMICO DE URGENCIA	HOSPITAL CLINICO MAGALLANES DR. LAUTARO NAVARRO AVARIA - SERVICIO DE SALUD MAGALLANES	61607901-8 61607900-K	24-12-2015	2%	2 x 5
102	015-2015-R-12	TECNOLOGO MEDICO CUARTO TURNO BANCO DE SANGRE	BANCO DE SANGRE	HOSPITAL CLINICO MAGALLANES DR. LAUTARO NAVARRO AVARIA - SERVICIO DE SALUD MAGALLANES	61607901-8 61607900-K	24-12-2015	2%	2 x 5

103	011-2015-R-13	TECNICO PARAMEDICO DE TURNO	UNIDAD DE IMAGENOLOGIA	HOSPITAL EXEQUIEL GONZALEZ CORTES - SERVICIO DE SALUD METROPOLITANO SUR	61608102-0 61608108-K	24-12-2015	2%	2 x 5
104	012-2015-R-13	MEDICO RESIDENTE	PEDIATRIA	HOSPITAL EXEQUIEL GONZALEZ CORTES - SERVICIO DE SALUD METROPOLITANO SUR	61608102-0 61608108-K	24-12-2015	2%	2 x 5
105	013-2015-R-13	TECNICO PARAMEDICO	BANCO DE SANGRE Y LABORATORIO DE URGENCIA	HOSPITAL EXEQUIEL GONZALEZ CORTES - SERVICIO DE SALUD METROPOLITANO SUR	61608102-0 61608108-K	24-12-2015	2%	2 x 5
106	014-2015-R-13	OFICIAL ADMINISTRATIVO	UNIDAD DE EMERGENCIA	HOSPITAL EXEQUIEL GONZALEZ CORTES - SERVICIO DE SALUD METROPOLITANO SUR	61608102-0 61608108-K	24-12-2015	2%	2 x 5
107	003-2015-R-04	ENFERMERA	MEDICINA	HOSPITAL SAN JUAN DE DIOS DE LA SERENA - SERVICIO DE SALUD COQUIMBO	61606402-9	24-12-2015	2%	2 x 5
108	004-2015-R-04	TECNICO DE NIVEL SUPERIOR EN ENFERMERIA	MEDICINA	HOSPITAL SAN JUAN DE DIOS DE LA SERENA - SERVICIO DE SALUD COQUIMBO	61606402-9	24-12-2015	2%	2 x 5
109	005-2015-R-04	TECNICO DE NIVEL SUPERIOR EN ENFERMERIA	BANCO DE SANGRE	HOSPITAL SAN JUAN DE DIOS DE LA SERENA - SERVICIO DE SALUD COQUIMBO	61606402-9	24-12-2015	2%	2 x 5
110	006-2015-R-04	MEDICO	UNIDAD DE HEMODINAMIA Y ELECTROFISIOLOGIA	HOSPITAL SAN JUAN DE DIOS DE LA SERENA - SERVICIO DE SALUD COQUIMBO	61606402-9	24-12-2015	1%	1 x 5
111	007-2015-R-04	AUXILIAR DE SERVICIO	SERVICIOS GENERALES	HOSPITAL SAN JUAN DE DIOS DE LA SERENA - SERVICIO DE SALUD COQUIMBO	61606402-9	24-12-2015	2%	2 x 5
112	008-2015-R-04	AUXILIAR DE SERVICIO	MEDICINA	HOSPITAL SAN JUAN DE DIOS DE LA SERENA - SERVICIO DE SALUD COQUIMBO	61606402-9	24-12-2015	1%	1 x 5
113	012-2015-R-12	TECNICO PARAMEDICO	SERVICIO DE URGENCIA	SERVICIO DE SALUD MAGALLANES	61607900-K	24-12-2015	2%	2 x 5
114	SP-600-2014-R-03	SOLDADOR	MANTENCION PLANTA DIVISION MANTOVERDE AA	ASMECO INGENIERIA LTDA.	77903950-1	28-12-2015	1%	1 x 5
115	SP-601-2014-R-03	MECANICO, SOLDADOR, PAÑOLERO	MANTENCION PLANTA DIVISION MANTOVERDE AA	ASMECO INGENIERIA LTDA.	77903950-1	28-12-2015	1%	1 x 5
116	SP-602-2014-R-03	SUPERVISOR	MANTENCION PLANTA DIVISION MANTOVERDE AA	ASMECO INGENIERIA LTDA.	77903950-1	28-12-2015	1%	1 x 5
117	SP-603-2014-R-03	MECANICO	MANTENCION PLANTA DIVISION MANTOVERDE AA	ASMECO INGENIERIA LTDA.	77903950-1	28-12-2015	1%	1 x 5
118	SP-604-2014-R-03	PROGRAMADOR DE MANTENCION	MANTENCION PLANTA DIVISION MANTOVERDE AA	ASMECO INGENIERIA LTDA.	77903950-1	28-12-2015	1%	1 x 5
119	SP-605-2014-R-03	EXPERTO PROFESIONAL PREVENCIÓN DE RIESGOS PLANTA	MANTENCION PLANTA DIVISION MANTOVERDE AA	ASMECO INGENIERIA LTDA.	77903950-1	28-12-2015	1%	1 x 5

120	SP-606-2014-R-03	MECANICO OPERADOR CAMION PLUMA Y GRUAMA	MANTENCION PLANTA DIVISION MANTOVERDE AA	ASMECO INGENIERIA LTDA.	77903950-1	28-12-2015	1%	1 x 5
121	SP-607-2014-R-03	MECANICO, SOLDADOR, PINTOR	MANTENCION PLANTA DIVISION MANTOVERDE AA	ASMECO INGENIERIA LTDA.	77903950-1	28-12-2015	1%	1 x 5
122	SP-608-2014-R-03	MAESTRO MAYOR SOLDADOR	MANTENCION PLANTA DIVISION MANTOVERDE AA	ASMECO INGENIERIA LTDA.	77903950-1	28-12-2015	1%	1 x 5
123	SP-609-2014-R-03	ELECTROMECANICO	MANTENCION PLANTA DIVISION MANTOVERDE AA	ASMECO INGENIERIA LTDA.	77903950-1	28-12-2015	1%	1 x 5
124	SP-610-2014-R-03	MAESTRO MAYOR MECANICO	MANTENCION PLANTA DIVISION MANTOVERDE AA	ASMECO INGENIERIA LTDA.	77903950-1	28-12-2015	1%	1 x 5
125	SP-611-2014-R-03	PAÑOLERO CHOFER	MANTENCION PLANTA DIVISION MANTOVERDE AA	ASMECO INGENIERIA LTDA.	77903950-1	28-12-2015	1%	1 x 5
126	SP-612-2014-R-03	MECANICO, OPERADOR CAMION PLUMA	MANTENCION PLANTA DIVISION MANTOVERDE AA	ASMECO INGENIERIA LTDA.	77903950-1	28-12-2015	1%	1 x 5
127	SP-613-2014-R-03	MECANICO, SOLDADOR, CHOFER, OPERADOR, CAMION PLUMA	MANTENCION PLANTA DIVISION MANTOVERDE AA	ASMECO INGENIERIA LTDA.	77903950-1	28-12-2015	1%	1 x 5
128	SP-614-2014-R-03	ADMINISTRADOR DE CONTATO	MANTENCION PLANTA DIVISION MANTOVERDE AA	ASMECO INGENIERIA LTDA.	77903950-1	28-12-2015	1%	1 x 5
129	SP-615-2014-R-03	SOLDADOR MECANICO	MANTENCION PLANTA DIVISION MANTOVERDE AA	ASMECO INGENIERIA LTDA.	77903950-1	28-12-2015	1%	1 x 5
130	SP-321-2015-R-13	SUPERVISOR	SALADILLO DIVISION ANDINA	COASIN CHILE S.A.	82049000-2	28-12-2015	0	No Procede
131	SP-322-2015-R-13	OPERADOR DATA CENTER	LOS ANDES	COASIN CHILE S.A.	82049000-2	28-12-2015	0	No Procede
132	SP-323-2015-R-13	TECNICO POLIFUNCIONAL	SALADILLO DIVISION ANDINA	COASIN CHILE S.A.	82049000-2	28-12-2015	0	No Procede
133	SP-324-2015-R-13	ASESOR EN PREVENCION DE RIESGOS	SALADILLO DIVISION ANDINA	COASIN CHILE S.A.	82049000-2	28-12-2015	0	No Procede
134	SP-240-2015-R-15	TECNICO PARAMEDICO CR ODONTOLOGIA	CR ODONTOLOGIA	HOSPITAL REGIONAL DR. JUAN NOE CREVANI - SERVICIO DE SALUD ARICA	61606000-7	28-12-2015	0	No Procede
135	SP-241-2015-R-15	TECNICO EN ATENCION DE PARVULOS	SERVICIO DE SALA CUNA Y JARDIN INFANTIL	HOSPITAL REGIONAL DR. JUAN NOE CREVANI - SERVICIO DE SALUD ARICA	61606000-7	28-12-2015	1%	1 x 5
136	SP-242-2015-R-15	TECNICO PARAMEDICO DIALISIS	DIALISIS (SALA DE RE-USO, RE USO HEPATITIS, SALA ATENCION)	HOSPITAL REGIONAL DR. JUAN NOE CREVANI - SERVICIO DE SALUD ARICA	61606000-7	28-12-2015	0	No Procede
137	SP-243-2015-R-15	ADMINISTRATIVO	ARCHIVO	HOSPITAL REGIONAL DR. JUAN NOE CREVANI - SERVICIO DE SALUD ARICA	61606000-7	28-12-2015	0	No Procede
138	SP-244-2015-R-15	OPERARIO GASFITERIA	SCR MANTENCION, SECCION GASFITERIA	HOSPITAL REGIONAL DR. JUAN NOE CREVANI - SERVICIO DE SALUD ARICA	61606000-7	28-12-2015	0	No Procede

139	SP-245-2015-R-15	ADMINISTRATIVO PAÑOL	PAÑOL, SCR MANTENCION	HOSPITAL REGIONAL DR. JUAN NOE CREVANI - SERVICIO DE SALUD ARICA	61606000-7	28-12-2015	0	No Procede
140	SP-246-2015-R-15	TECNICO MANTENCION/CUARTO TURNO	SCR MANTENCION	HOSPITAL REGIONAL DR. JUAN NOE CREVANI - SERVICIO DE SALUD ARICA	61606000-7	28-12-2015	2%	2 x 5
141	SP-247-2015-R-15	TECNICO EQUIPOS INDUSTRIALES	SCR MANTENCION, SECCION EQUIPOS INDUSTRIALES	HOSPITAL REGIONAL DR. JUAN NOE CREVANI - SERVICIO DE SALUD ARICA	61606000-7	28-12-2015	0	No Procede
142	SP-248-2015-R-15	AUXILIAR ELECTRICO	SCR MANTENCION	HOSPITAL REGIONAL DR. JUAN NOE CREVANI - SERVICIO DE SALUD ARICA	61606000-7	28-12-2015	0	No Procede
143	SP-249-2015-R-15	SUPERVISOR OBRAS CIVILES	SCR MANTENCION, SECCION OBRAS CIVILES	HOSPITAL REGIONAL DR. JUAN NOE CREVANI - SERVICIO DE SALUD ARICA	61606000-7	28-12-2015	0	No Procede
144	SP-250-2015-R-15	TECNICO PARAMEDICO REHABILITACION	SCR REHABILITACION FISICA	HOSPITAL REGIONAL DR. JUAN NOE CREVANI - SERVICIO DE SALUD ARICA	61606000-7	28-12-2015	0	No Procede
145	SP-251-2015-R-15	TECNICO PARAMEDICO	POLI PEDIATRIA - CAE	HOSPITAL REGIONAL DR. JUAN NOE CREVANI - SERVICIO DE SALUD ARICA	61606000-7	28-12-2015	0	No Procede
146	SP-252-2015-R-15	TECNICO PARAMEDICO	POLI DE LA MUJER - CAE	HOSPITAL REGIONAL DR. JUAN NOE CREVANI - SERVICIO DE SALUD ARICA	61606000-7	28-12-2015	0	No Procede
147	SP-253-2015-R-15	TECNICO PARAMEDICO	CIRUGIA MAYOR AMBULATORIA	HOSPITAL REGIONAL DR. JUAN NOE CREVANI - SERVICIO DE SALUD ARICA	61606000-7	28-12-2015	0	No Procede
148	SP-254-2015-R-15	TECNICO PARAMEDICO	ALTA PRECOZ /CAE	HOSPITAL REGIONAL DR. JUAN NOE CREVANI - SERVICIO DE SALUD ARICA	61606000-7	28-12-2015	1%	1 x 5
149	SP-255-2015-R-15	ENFERMERA	ALTA PRECOZ /CAE	HOSPITAL REGIONAL DR. JUAN NOE CREVANI - SERVICIO DE SALUD ARICA	61606000-7	28-12-2015	0	No Procede
150	SP-256-2015-R-15	AUXILIAR P-16/TERCER TURNO	SERVICIOS GENERALES	HOSPITAL REGIONAL DR. JUAN NOE CREVANI - SERVICIO DE SALUD ARICA	61606000-7	28-12-2015	2%	2 x 5
151	SP-257-2015-R-15	AUXILIAR ANATOMIA PATOLOGICA	UNIDAD DE ANATOMIA PATOLOGICA, AREA DE CADAVERES	HOSPITAL REGIONAL DR. JUAN NOE CREVANI - SERVICIO DE SALUD ARICA	61606000-7	28-12-2015	1%	1 x 5
152	SP-258-2015-R-15	ADMINISTRATIVA	UNIDAD ESTADISTICA	HOSPITAL REGIONAL DR. JUAN NOE CREVANI - SERVICIO DE SALUD ARICA	61606000-7	28-12-2015	0	No Procede
153	SP-259-2015-R-15	CHEF CENTRAL DE ALIMENTACION	CENTRAL DE ALIMENTACION	HOSPITAL REGIONAL DR. JUAN NOE CREVANI - SERVICIO DE SALUD ARICA	61606000-7	28-12-2015	1%	1 x 5
154	SP-260-2015-R-15	TECNICO EN ALIMENTACION	CENTRAL DE ALIMENTACION	HOSPITAL REGIONAL DR. JUAN NOE CREVANI - SERVICIO DE SALUD ARICA	61606000-7	28-12-2015	1%	1 x 5
155	SP-261-2015-R-15	TECNICO PARAMEDICO CUARTO TURNO	CR PENSIONADO	HOSPITAL REGIONAL DR. JUAN NOE CREVANI - SERVICIO DE SALUD ARICA	61606000-7	28-12-2015	2%	2 x 5
156	SP-262-2015-R-15	TECNICO EN ALIMENTACION /CUARTO TURNO	CENTRAL DE ALIMENTACION, SECCION SERVICIOS DIETETICO DE LECHE	HOSPITAL REGIONAL DR. JUAN NOE CREVANI - SERVICIO DE SALUD ARICA	61606000-7	28-12-2015	2%	2 x 5
157	SP-263-2015-R-15	AUXILIAR PLANTA DE OSMOSIS	SCR MANTENCION, PLANTA DE TRATAMIENTO DE AGUAS	HOSPITAL REGIONAL DR. JUAN NOE CREVANI - SERVICIO DE SALUD ARICA	61606000-7	28-12-2015	0	No Procede

158	SP-264-2015-R-15	AUXILIAR CARPINTERIA	SCR MANTENCION	HOSPITAL REGIONAL DR. JUAN NOE CREVANI - SERVICIO DE SALUD ARICA	61606000-7	28-12-2015	1%	1 x 5
159	SP-265-2015-R-15	AUXILIAR OPERADOR DE CALDERA	SALA DE CALDERA, SCR MANTENCION	HOSPITAL REGIONAL DR. JUAN NOE CREVANI - SERVICIO DE SALUD ARICA	61606000-7	28-12-2015	0	No Procede
160	SP-266-2015-R-15	AUXILIAR DE ASEO	SSGG / DIALISIS	HOSPITAL REGIONAL DR. JUAN NOE CREVANI - SERVICIO DE SALUD ARICA	61606000-7	28-12-2015	1%	1 x 5