

INFORME GESTIÓN DE CALIFICACIÓN DE TRABAJO PESADO AÑO 2017

**COMISIÓN ERGONÓMICA NACIONAL Y
COMISIÓN DE APELACIONES**

I. Actualización Histórica de Requerimientos de Calificación de Trabajo Pesado durante el año 2017

Como ya se había informado, desde el año 2014 se ha generado un aumento sostenido en las solicitudes de calificación de Trabajo Pesado, alcanzando una demanda histórica en el año 2016, destacándose como el año de mayor número de requerimientos que ha tenido la Comisión Ergonómica Nacional (CEN) desde su creación. Tal situación se vio levemente disminuida durante el año 2017, llegando a 2.118 solicitudes de calificación, aun cuando queda como el 2° año de mayor demanda. Esto significa que si se realiza una comparación con los años anteriores, respecto del año 2016, el año 2017 fue un 32,1% menor, mientras que en relación al año 2015 (en ése entonces ya era de la mayor demanda), éste fue un 16,8% superior. Como se puede percibir en la tabla N° 1, el rendimiento fue sostenido durante el año, destacándose como las cifras máximas de los meses de Agosto y Octubre, coincidiendo en el tiempo que la CEN iniciaba el proyecto de Actualización del Modelo Multicriterio que se comentará más adelante. Dicho esfuerzo fue acompañado por el apoyo a su gestión por parte de la Superintendencia de Pensiones.

Tabla N° 1
Solicitudes de Calificación de Trabajo Pesado
 Entre 2011 y 2017

MES	2011	2012	2013	2014	2015	2016	2017
Enero	47	24	54	45	235	427	236
Febrero	3	5	75	28	202	89	133
Marzo	124	102	19	45	70	297	105
Abril	16	42	86	46	78	171	146
Mayo	23	88	52	161	55	220	135
Junio	31	116	79	33	114	451	185
Julio	14	15	58	154	90	368	139
Agosto	12	71	65	197	196	425	248
Septiembre	10	126	49	63	162	208	191
Octubre	10	113	28	117	196	130	254
Noviembre	112	72	53	198	118	113	144
Diciembre	43	61	27	119	247	221	202
TOTAL	445	835	645	1.206	1.763	3.120	2.118

Si se analiza gráficamente, se puede observar que, aun cuando las presentaciones del año 2016 son superiores en varios meses, el año 2017 supera en Octubre y se mantiene constante durante todo el periodo:

Gráfico N° 1
Solicitudes de Calificación de Trabajo Pesado
Entre 2011 y 2017 – Diferenciados por Mes de Ingreso

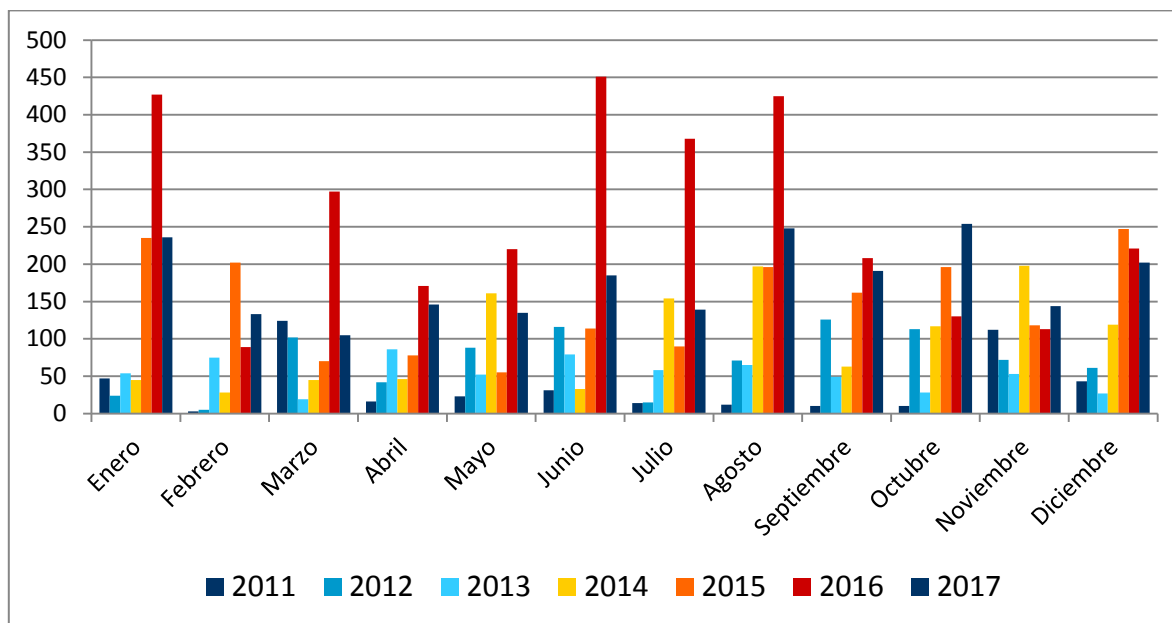

Como se documentó en el “Informe Gestión de Calificación de Trabajo Pesado Comisión Ergonómica Nacional y Comisión de Apelaciones, Año 2016”, se aprobó una Modificación Presupuestaria que permitió contar con un incentivo de un monto adicional en los honorarios para los miembros integrantes de la CEN que efectuaran su relación en sesión por sobre un número mínimo de casos, por una parte, y con 2 profesionales expertas en Ergonomía que pudieran efectuar la labor de relatoras de nuevos requerimientos ante la Comisión. Al mismo tiempo, por Ley de Presupuesto para el año 2017, se aprobó dicho incentivo para los miembros de la CEN y la continuidad de 1 profesional ergónomo que actuara como relator ante esta entidad.

En virtud de que los resultados durante Noviembre y Diciembre fueron por sobre lo presupuestado, dicho incentivo sólo cubrió hasta Enero del año 2017, mientras que la labor de la relatoría externa se mantuvo constante durante el año aludido.

Adicionalmente, se pudo continuar con la labor de una secretaria administrativa dedicada hasta Diciembre, para solventar el mayor flujo de solicitudes, notificaciones de dictámenes, notificaciones de ejecutorias y gestión de los documentos asociados, así como dar el soporte necesario a la Comisión de Apelaciones.

Los aportes descritos han sido sustanciales para que esta Superintendencia haya podido apoyar y fiscalizar la eficiencia en la gestión de ambas Comisiones, lo que se refleja en los indicadores expuestos en los capítulos IV., V. y VI.

II. Proyecto de Actualización de Modelo Multicriterio para la Calificación de Trabajo Pesado

En el “Informe Gestión de Calificación de Trabajo Pesado Comisión Ergonómica Nacional y Comisión de Apelaciones” para los años 2014 y 2015, cada uno, se notificó que se encontraba en calidad de proyecto, la gestación de un modelo matemático orientado a estandarizar los criterios bajo un modelo macro con una estructura lógica similar a todas las cargas de trabajo que permitiera la calificación de trabajo pesado de una manera más eficaz y respaldada técnicamente, favoreciendo los tiempos de calificación y la consistencia de los diversos tipos de dictámenes.

Como dicho proyecto fue finalizado en el año 2015 y puesto en marcha blanca durante el segundo semestre de ese periodo, durante el 2016, se pudo evaluar su real impacto tanto en la gestión de la CEN como en el manejo del mismo para los fines con los cuales había sido construido. Con los resultados observados y comprendiendo las sugerencias de los consultores en su informe de entrega, se hizo necesario modificar dicho instrumento, adecuándolo a diferentes tipos de actividades laborales (customización) y perfeccionando aquellos criterios que dieran cuenta de un mayor impacto en la potencialidad de la calificación (actualización).

Es así que una vez aprobado por Ley de Presupuesto para el año 2017, este proyecto se ejecutó entre Septiembre y Diciembre de este periodo, optimizando el número de los criterios a considerar por cada factor de carga. Así también, se pudieron obtener 4 perfiles específicos que se ajustan a la mayor cantidad de solicitudes de calificación, para los cuales ciertas cargas no están representadas con un nivel de riesgo mayor (como la carga ambiental), pero sí tienen otros aspectos a considerar (como la carga mental).

III. Entrada en vigencia de Ley N° 20.984

En enero del año 2017 se publicó la Ley N° 20.984, la cual estableció, por una parte, que el sindicato podía ser parte en las apelaciones por concepto de trabajo pesado, corrigiendo algo de la ley original, y por otra, que la calificación de trabajo pesado de puestos de trabajo de una empresa mandante tiene efecto directo sobre todas aquellas empresas contratistas o prestadoras de servicios transitorios (ECPST). La fecha de entrada en vigencia de dicha ley fue el 1° de julio de 2017.

Para facilitar la aplicación de la ley, la Superintendencia de Pensiones diseñó y remitió un breve informativo adjunto a las notificaciones de dictámenes que efectuaba la CEN a todos los empleadores, sin diferenciar su potencial condición de mandante, contratista o prestadora de servicios transitorios.

Simultáneamente, este Organismo Contralor ha prestado el soporte a todos los usuarios empleadores que se han dirigido por los diferentes canales a consultar sobre la aplicación de la misma.

IV. Calificación de Trabajo Pesado

1. Ejecutoriados

Durante el año 2017 se ejecutoriaron dictámenes por un total de 3.016 puestos de trabajo que fueron sometidos a calificación como Trabajo Pesado. De estos, 2.857 puestos de trabajo (94,7%) fueron calificados como Trabajo Pesado y 159 (5,3%) fueron rechazados como tal.

Al comparar el número de ingresos del periodo 2017 con el del 2016, que se exhibirá en el capítulo IV., claramente es inferior y se debe a que muchos casos que fueron votados en el año previo, especialmente en noviembre y diciembre, su ejecutoria se produjo recién en el año 2017, dando ese aumento significativo.

A continuación se describe el comportamiento de los mismos, de acuerdo a mes, región y por tipo de calificación:

1.1. Por Mes:

En consonancia con lo descrito en el punto anterior, se puede observar con claridad en la tabla N° 2 que 1/3 de la ejecutoria del año se produjo en el primer trimestre, para luego dar paso a un comportamiento mensual relativamente uniforme, salvo en Septiembre y Noviembre.

Tabla N° 2

Puestos de Trabajo Ejecutoriados por Mes Año 2017

Mes	Aprobados			Rechazados	TOTAL	% Repres.
	1%	2%	Subtotal			
Enero	60	245	305	29	334	11,1%
Febrero	69	466	535	14	549	18,2%
Marzo	106	484	590	32	622	20,6%
Abril	45	217	262	15	277	9,2%
Mayo	32	139	171	17	188	6,2%
Junio	22	156	178	7	185	6,1%
Julio	14	128	142	9	151	5%
Agosto	27	197	224	20	244	8,1%
Septiembre	24	65	89	1	90	3%
Octubre	20	117	137	8	145	4,8%
Noviembre	16	75	91	2	93	3,1%
Diciembre	20	113	133	5	138	4,6%
TOTAL	455	2.402	2.857	159	3.016	100%

De igual manera, en el siguiente gráfico se puede observar cómo esta diferencia del primer trimestre es más notoria y el comportamiento del resto del año tiende a la regularidad descrita:

Gráfico N° 2
Puestos de Trabajo Ejecutoriados, Aprobados y Rechazados
Año 2017

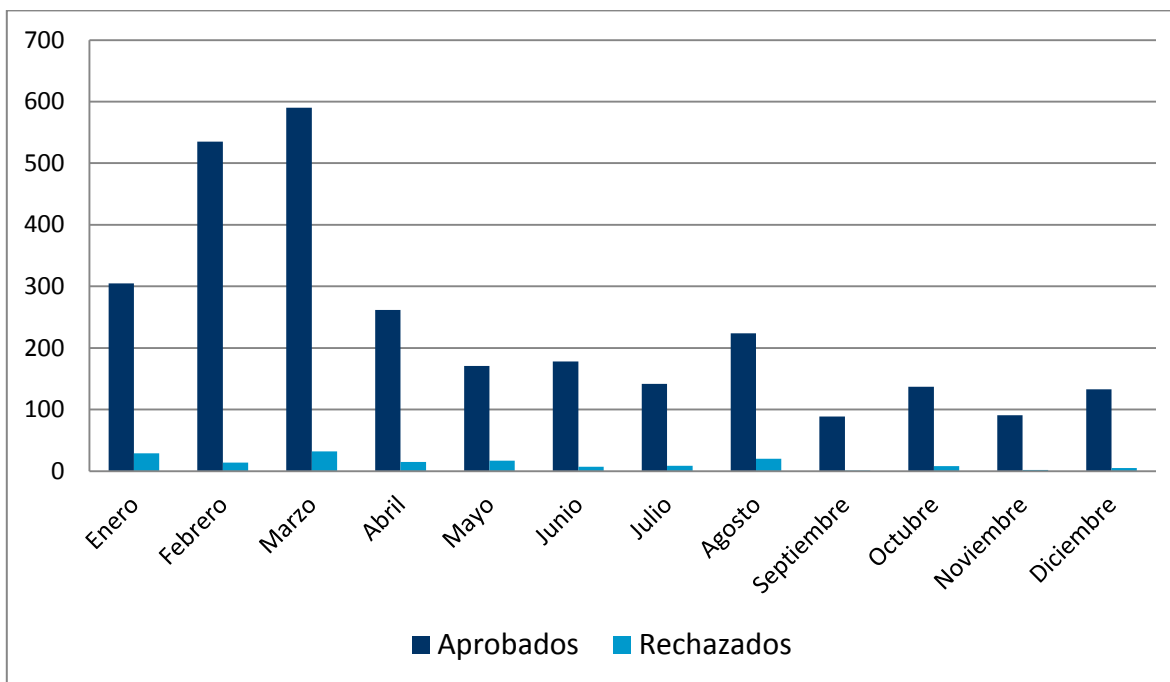

1.2. Por Región:

Del total de casos aprobados y como ha sido la tónica en diferentes periodos, tanto la Segunda Región como la Región Metropolitana presentan los mayores volúmenes de presentaciones, con una leve diferencia a favor de la primera, con 37,4% de los casos, mientras que la segunda es de 32,5%; ahora bien, la suma de ambas alcanza casi un 70% del total del país. Esto sigue la tendencia observada en años anteriores de que la mayor participación corresponde a calificaciones requeridas desde la Minería, en el primer caso, y a empresas que tienen su sede central en Santiago, respondiendo por el resto del país, en el segundo.

Tabla N° 3
Puestos de Trabajo Ejecutoriados por Región
Año 2017

Mes	Aprobados			Rechazados	TOTAL	% Repres.
	1%	2%	Subtotal			
XV	65	77	142	54	196	6,5%
I	1	220	221	0	221	7,3%
II	201	893	1.094	34	1.128	37,4%
III	2	51	53	1	54	1,8%
IV	8	26	34	3	37	1,2%
V	33	164	197	16	213	7,1%
VI	5	41	46	1	47	1,6%
VII	3	34	37	2	39	1,3%
VIII	6	61	67	1	68	2,3%
IX	1	7	8	0	8	0,3%
XIV	0	0	0	0	0	0%
X	0	14	14	0	14	0,5%
XI	0	0	0	0	0	0%
XII	1	5	6	4	10	0,3%
RM	129	809	938	43	981	32,5%
TOTAL	455	2.402	2.857	159	3.016	

Destaca el hecho que las siguientes zonas con más participación en la calificación son la Primera Región (7,3%) seguida de la Quinta Región (7,1%), ambas también con alta frecuencia de empleadores relacionados con el área productiva de la Minería. Por su parte, es de notar que todas las calificaciones en la Décimo Quinta Región corresponden al Servicio de Salud.

En cambio y tal como ya se ha señalado en los informes pasados, nuevamente destacan las regiones Décimo Cuarta y Décimo Primera que no presentan casos calificados durante este año, en circunstancias que el menor volumen ocurrió en las regiones Novena y Décimo Segunda (ambas con 0,3%).

1.3. Por tipo de Calificación:

Del total de 2.857 puestos aprobados como trabajo pesado, 455 casos fueron calificados con una cotización adicional de 1%, correspondiendo al 15,9%, y 2.402 puestos de trabajo con 2% de cotización adicional, correspondiendo al 84,1% del total. Si bien el porcentaje de los casos con calificación de 1% fue levemente menor al año 2016, su número absoluto casi se duplicó respecto a ese otro periodo:

Gráfico N° 3
Porcentaje de Aprobación
Año 2017

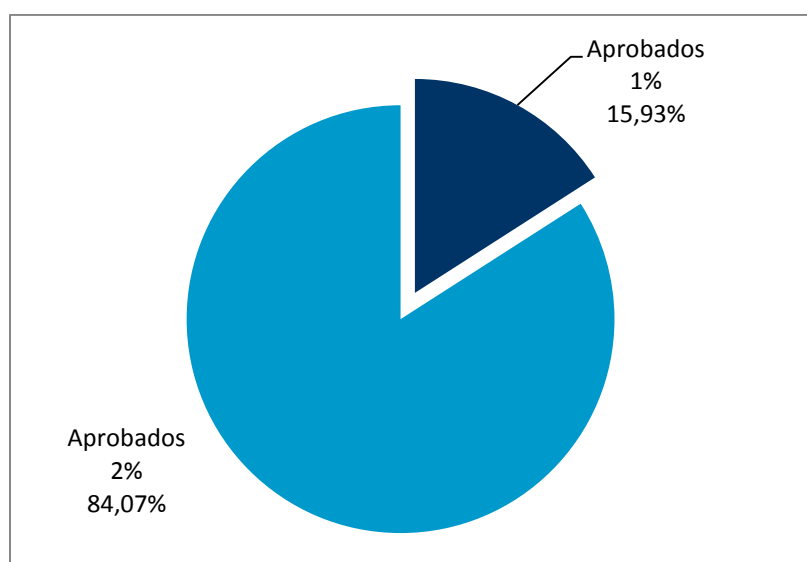

Por su parte, los 159 puestos de trabajo rechazados constituyen un 5,3% sobre el total de puestos calificados, representando una disminución importante a lo determinado tanto en el año 2015 (23,7%) como en el año 2016 (11,8%), representando un decrecimiento de 31,5% en relación a lo rechazado en el periodo anterior.

Gráfico N° 4
Puestos de Trabajo Aprobados y Rechazados
Año 2017

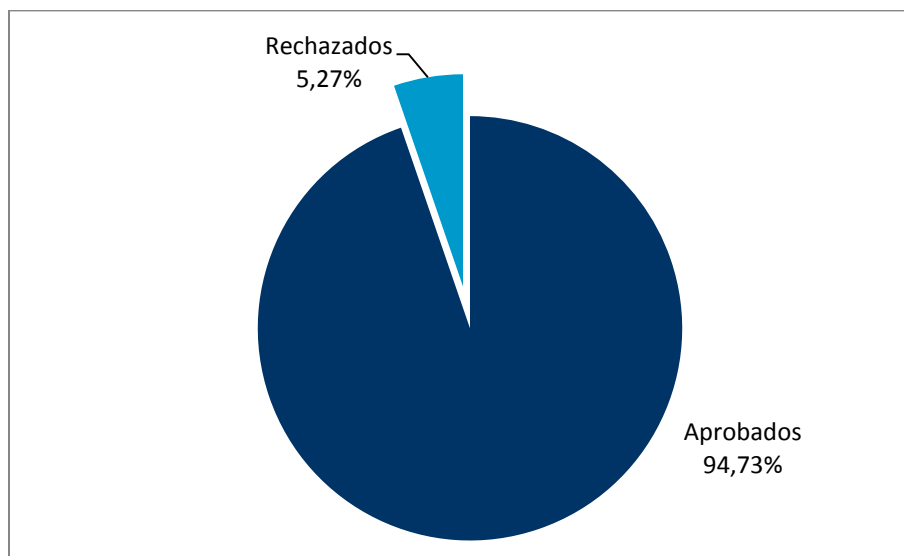

2. Puestos de Trabajo calificados de 1997 a 2017

Continuando con lo reportado en años anteriores, se ha seguido con un sistema de información lo más confiable posible, contrastando los datos que se disponen en el Listado de Puestos de Trabajo Calificados como Trabajo Pesado (que se publica en el sitio web www.spensiones.cl) con los datos históricos de la gestión de la CEN y la CA desde sus inicios. De esta manera, se puede advertir que la Comisión Ergonómica Nacional (incluyendo a la Comisión de Apelaciones) ha calificado sobre 21.600 puestos de trabajo a nivel nacional desde el año 1997.

En ese sentido y comprendiendo que la Superintendencia de Pensiones asumió el soporte administrativo en el año 2009, se presenta la información sobre la gestión dividida desde esa fecha a fin de poder tener una mejor comprensión de la evolución de los datos. Es por ello que las siguientes tablas muestran cifras validadas a esta data:

Tabla N° 4
Puestos de Trabajo Calificados Ejecutoriados
 Entre 1997 y 2008

Año	Aprobados	Rechazados	Total	% Aprobación
1997	344	22	366	94%
1998	128	2	130	98,5%
1999	192	12	204	94,1%
2000	595	68	663	89,7%
2001	320	63	383	83,6%
2002	1.100	470	1.570	70,1%
2003	1.241	2.228	3.469	35,8%
2004	786	1.412	2.198	35,8%
2005	420	167	587	71,6%
2006	341	124	465	73,3%
2007	566	115	681	83,1%
2008	351	50	401	87,5%
Total	6.384	4.733	11.117	100%
%	57,43	42,57	100	

La CEN tenía registros hasta el año 2008 de más de 11.000 puestos de trabajo calificados, con el mayor número de calificaciones entre 2002 y 2004, las que se explican por un gran número de evaluaciones por oficio que terminaron siendo rechazadas, especialmente entre los años 2003 y 2004.

Gráfico N° 5
Puestos de Trabajo Aprobados y Rechazados como Trabajo Pesado
Entre 1997 y 2008

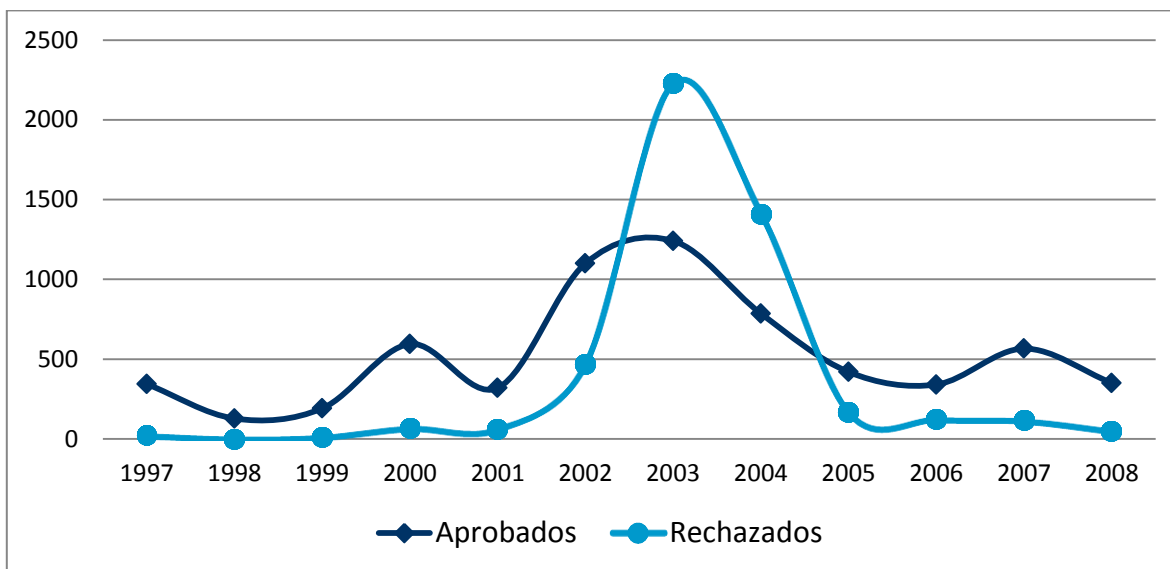

Por otra parte, se puede apreciar que, debido al aumento histórico de requerimientos de calificación referido en el “Informe Gestión de Calificación de Trabajo Pesado Comisión Ergonómica Nacional y Comisión de Apelaciones, Año 2016”, (ver capítulo I. Actualización Histórica de Requerimientos de Calificación de Trabajo Pesado durante el año 2017) desde el año 2014 se experimentó un incremento significativo de los casos calificados ejecutoriados, llegando a 3.016 puestos de trabajo con trabajo pesado durante el año 2017, lo que casi alcanzó el máximo registrado en el año 2003 (3.469); sin embargo, en dicha ocasión ese número se logró por una gran volumen de calificaciones de oficio en forma masiva para ciertos rubros (especialmente portuarios) que fueron rechazadas por no contar esos empleadores con los puestos de trabajo a calificar. Ahora bien, en cuanto a la diferencia entre los años 2016 y 2017, éste último año superó en un 53,9% lo ocurrido en el periodo anterior, lo que derivó del gran número de casos votados a fines del año previo, tal como ya fue referenciado.

De esta manera, en el lapso indicado (2009-2017) se han calificado más de 10.600 puestos de trabajo, de los cuales el 89,3% corresponden a casos aprobados, es decir, cercano a los 9.500 puestos de trabajo tienen la condición de Trabajo Pesado, sea con un 1% o con un 2% de sobrecotización. También se observa una disminución de los casos rechazados en relación al año 2016 (el cual ya había tenido una baja con respecto al año 2015), acercándose a los números de los años anteriores.

Tabla N° 5
Puestos de Trabajo Calificados Ejecutoriados
 Entre 2009 y 2017

Año	Aprobados	Rechazados	Total	% Aprobación
2009	605	50	655	92,4%
2010	957	19	976	98,1%
2011	531	36	567	93,7%
2012	451	61	512	88,1%
2013	558	115	673	82,9%
2014	691	117	808	85,5%
2015	1.135	352	1.487	76,3%
2016	1.728	232	1.960	88,2%
2017	2.857	159	3.016	94,7%
Total	9.511	1.141	10.652	89,3%
	89,3%	10,7%	100%	

Por su parte, la tabla refleja que, por sí sólo, el año 2017 representa un 28,3% de todas las calificaciones de este lapso evaluado, es decir, 1 de cada 4 puestos de trabajo quedaron calificados durante este año.

A continuación, se muestra una gráfica con la evolución de los puestos de trabajo calificados en el periodo señalado:

Gráfico N° 6
Puestos de Trabajo Aprobados y Rechazados como Trabajo Pesado
Entre 2009 y 2017

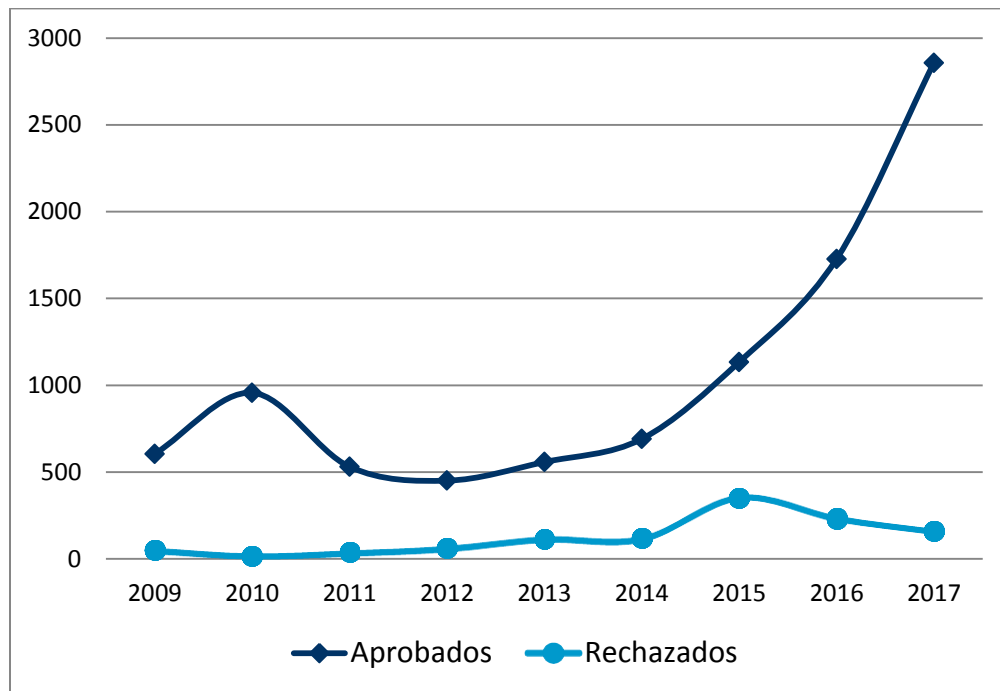

Es dable observar el notable aumento experimentado por las aprobaciones en los últimos tres años, aun cuando se proyecta un comportamiento disímil para el año en curso, entendiendo que durante el año 2017 los ingresos de requerimientos fueron menores que en 2016, tal como se observará en el capítulo V. Gestión de la Comisión Ergonómica Nacional.

V. Gestión de la Comisión Ergonómica Nacional

En el capítulo I, se informó que durante el año 2017 la Comisión Ergonómica Nacional recibió un total de 2.118 requerimientos de calificación de Trabajo Pesado, que como se verá más adelante, rompió la tendencia que había experimentado desde el año 2014 de crecimiento sostenido hasta máximos anuales consecutivos en 2015 y 2016, presentando una baja de casi 1.000 casos menos a lo registrado en el periodo anterior.

A continuación se expone el comportamiento de los requerimientos por mes, por región y acumulado en 2017.

1. Ingresos de Solicitudes por Mes

Tabla N° 6
Ingreso de Solicitudes de Calificación por Mes
Año 2017

Mes	Requerimientos	%
Enero	236	11,1%
Febrero	133	6,3%
Marzo	105	5%
Abril	146	6,9%
Mayo	135	6,4%
Junio	185	8,7%
Julio	139	6,6%
Agosto	248	11,7%
Septiembre	191	9%
Octubre	254	12%
Noviembre	144	6,8%
Diciembre	202	9,5%
TOTAL	2.118	100%

En la tabla anterior, se puede observar que los meses con mayor número de ingreso de requerimientos corresponden a Octubre (12%), Agosto (11,7%) y Enero (11,1%), todos ellos sobrepasando los 230 requerimientos de calificación. Es posible considerar que en el primer mes del año se hayan presentado los remanentes del volumen correspondiente al año 2016. Esto se refleja en que precisamente hay una baja en Febrero y Marzo, siendo éste último el mes con menos requerimientos durante el año (5%), aun cuando ello significó sobrepasar igualmente la centena de casos a calificar. Esto permite advertir que, tal como se señaló en el capítulo I, el comportamiento de solicitudes de calificación fue constante y regular durante el año en estudio.

2. Ingresos de Solicitudes por Región

Tabla N° 7
Ingreso de Solicitudes de Calificación por Región
 Año 2017

Región	Requerimientos	%
XV	63	3%
I	23	1,1%
II	811	38,3%
III	57	2,7%
IV	85	4%
V	104	4,9%
VI	55	2,6%
VII	33	1,6%
VIII	65	3,1%
IX	15	0,7%
XIV	0	0%
X	21	1%
XI	1	0,0%
XII	6	0,3%
RM	779	36,8%
TOTAL	2118	100%

Se puede apreciar que, siguiendo lo ya indicado en el capítulo IV, el mayor número de presentaciones para calificación de Trabajo Pesado durante el año 2017 está concentrado en la Segunda Región con 38,3% de los requerimientos, desplazando a la Región Metropolitana al segundo lugar con 36,8%. Se reitera que esto ocurre por la fuerte presencia minera en la primera zona y la presentación desde las casas matrices de las empresas, en la segunda. De esta manera, nuevamente ocurre que, si se sumasen ambas, entre esas dos regiones acumulan más del 75% del total de presentaciones, lo que es coincidente con el año 2015 y 2016. Es decir, 3 de cada 4 requerimientos de calificación corresponden a alguna de estas dos regiones desde hace 3 años al menos.

Por otra parte, la Décimo Cuarta Región no tiene registro de presentación de algún requerimiento, manteniendo el comportamiento de años anteriores. En cambio, la Décimo Primera Región se diferenció de años anteriores al exponer 1 requerimiento y la Novena aumentó su representación con 15 casos, aunque refleja un 0,7% del total. Más bajo se encuentra la Décimo Segunda Región con 6 casos y 0,3% del total.

Gráfico N° 7
Ingresos de Solicitudes de Calificación por Región
Año 2017

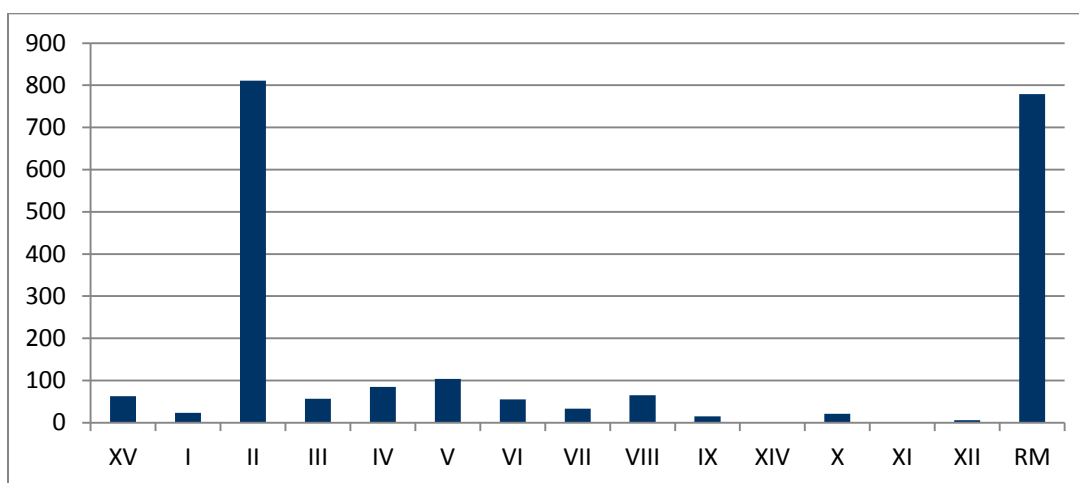

Como se puede apreciar, gráficamente el comportamiento de las regiones Segunda y Metropolitana es superlativo en cuanto a la representatividad de las demás regiones. Desde otro punto de vista, 9 regiones en suma, sólo alcanzan 10% de todos los requerimientos.

3. Ingresos de Solicitudes Acumuladas al 2017

Siguiendo con lo que se ha planteado en los informes de los periodos pasados, los datos históricos de la CEN demuestran que en el último cuatrienio se han recibido casi la misma cantidad de requerimientos de calificación que todos los ingresados desde la implementación de la Ley hasta el año 2013, es decir, 17 años. No obstante y tal como ya se ha manifestado, el año 2017 registra menos que el año 2016, con 2.118 casos. Esto posibilita proyectar una potencial baja en las ejecutorias futuras y podría considerarse una tendencia a estabilizarse en los años venideros.

De acuerdo a lo que se advierte en las siguientes tablas, en el periodo 1997-2008, la CEN actuó de oficio en 366 ocasiones (7,2% de las calificaciones), en las que varias de ellas implicaron más de una labor. En cambio, y por el orden instaurado a partir de la gestión administrativa de la Superintendencia de Pensiones en los últimos 9 años, los 184 casos que se calificaron de oficio sí se corresponden con el mismo número de puestos de trabajo, y ello representa sólo a 1,6% de lo calificado en dicho periodo.

Tabla N° 8
Solicitudes de Calificación de Trabajo Pesado Acumuladas
Entre 1997 y 2008

Años	Vía Requerimiento	Vía Oficio	Total	%
1997	14	0	14	0,3%
1998	132	1	133	2,6%
1999	57	14	71	1,4%
2000	295	11	306	6%
2001	435	236	671	13,2%
2002	621	6	627	12,3%
2003	762	22	784	15,4%
2004	519	71	590	11,6%
2005	407	5	412	8,1%
2006	542	0	542	10,7%
2007	411	0	411	8,1%
2008	523	0	523	10,3%
Total	4.718	366	5.084	100%
	92,8%	7,2%	100%	

En la tabla N° 9 se puede observar que el año 2017 representa un 17,9% de los casos presentados desde 2009, es decir, del total de casos señalados, 1 de cada 6 han sido ingresados sólo en el último año. Considerando que el año 2016 significó un aumento de 77%, el 2015 de 46,2%, y el 2014 de 86,9%, se evidenció una tendencia de crecimiento que parecería que habría llegado a su punto más alto en el año 2016, puesto que el 2017 implicó una reducción de 32,1% respecto del periodo anterior.

Tabla N° 9
Solicitudes de Calificación de Trabajo Pesado Acumuladas
 Entre 2009 y 2017

Años	Vía Requerimiento	Vía Oficio	Total	%
2009	1.157	0	1.157	9,8%
2010	555	0	555	4,7%
2011	409	36	445	3,8%
2012	817	18	835	7,0%
2013	645	0	645	5,4%
2014	1.206	0	1.206	10,2%
2015	1.747	16	1.763	14,9%
2016	3.040	80	3.120	26,3%
2017	2.084	34	2.118	17,9%
Total	11.660	184	11.844	100%
	98,4%	1,6%	100%	

Esta baja en los ingresos de solicitudes se puede deber a que la gran mayoría de las empresas contratistas para empresas mandantes de la Gran Minería (pública o privada) habrían calificado sus puestos de trabajo, de acuerdo a la política de estas últimas empresas de exigírselos como requisito formal en sus contratos. A su vez, y tal como se proyectó en el “Informe Gestión de Calificación de Trabajo Pesado Comisión Ergonómica Nacional y Comisión de Apelaciones, Año 2016”, con la entrada en vigencia de la Ley N° 20.948 se ha podido observar que muchas de esas mismas empresas ya no tienen que solicitar una calificación al ejecutar los mismos puestos de trabajo que la mandante ya tiene calificados, por lo que por el imperio de la ley, su efecto se traspasa directamente y no habría acción posterior de la CEN para ello. Ello no obsta para que esas mismas empresas requieran la evaluación de trabajo pesado, si es que tienen otros puestos de trabajo que no sean los mismos ya calificados para la mandante, aun cuando su volumen sea menor en proporción.

Sin embargo, lo anterior implicará una nueva labor “administrativa” por parte de la CEN en cuanto a regularizar esas labores y empresas respecto a las correspondientes calificaciones, para que así quede plasmado en el Listado de Puestos de Trabajo Calificados como Trabajo Pesado. De esta manera, las sobrecotizaciones que se realicen podrán estar respaldadas a futuro y no considerarse como pago en exceso.

4. Calificación de Trabajo Pesado

En la tabla que sigue se demuestra que el proceder de la CEN fue relativamente regular durante el año 2017, con pequeños incrementos en Enero y Diciembre. El primer mes se entiende como remanentes del año anterior, mientras que el último mes ocurre por saldar casos que se estaban acumulando en el periodo.

Gran parte de esta regularidad se debió a que se mantuvo la contratación de 1 profesional ergónomo que debía cumplir un mínimo de casos mensuales para relatoría. Además, ello mejoró los tiempos de calificación, llegando a un promedio de 45 días, siendo el mejor rendimiento en relación a muchos periodos anteriores, incluso con un menor volumen de casos. Sin embargo, este profesional tuvo que ser reemplazado en dos oportunidades, por renuncia voluntaria de quienes lo ejercieron, lo que redundará en que en Febrero y, especialmente, en Septiembre hubo una merma en la calificación de casos. En total, entre los 3 relatores externos sucesivos se contabilizan 901 casos informados.

Tabla N° 10
Dictámenes de Calificación por Mes
Año 2017

Mes	Aprobados			Rechazados	TOTAL
	1	2	subtotal		
Enero	34	208	242	11	253
Febrero	8	100	108	5	113
Marzo	28	170	198	4	202
Abril	23	140	163	13	176
Mayo	16	102	118	10	128
Junio	13	138	151	9	160
Julio	24	85	109	1	110
Agosto	23	112	135	14	149
Septiembre	13	64	77	3	80
Octubre	18	127	145	5	150
Noviembre	12	194	206	6	212
Diciembre	20	245	265	10	275
TOTAL	232	1.686	1.918	91	2.008

En el gráfico N° 8 se puede observar con claridad la diferencia ocurrida entre los casos aprobados y los rechazados, en cuanto al volumen de votación, comportándose los segundos de manera estable, no superando los 14 casos por mes. En cambio, los aprobados tuvieron una mayor variabilidad, aunque en suma, ambos semestres tuvieron un comportamiento similar.

Gráfico N° 8
Dictámenes de Calificación por Mes
Año 2017

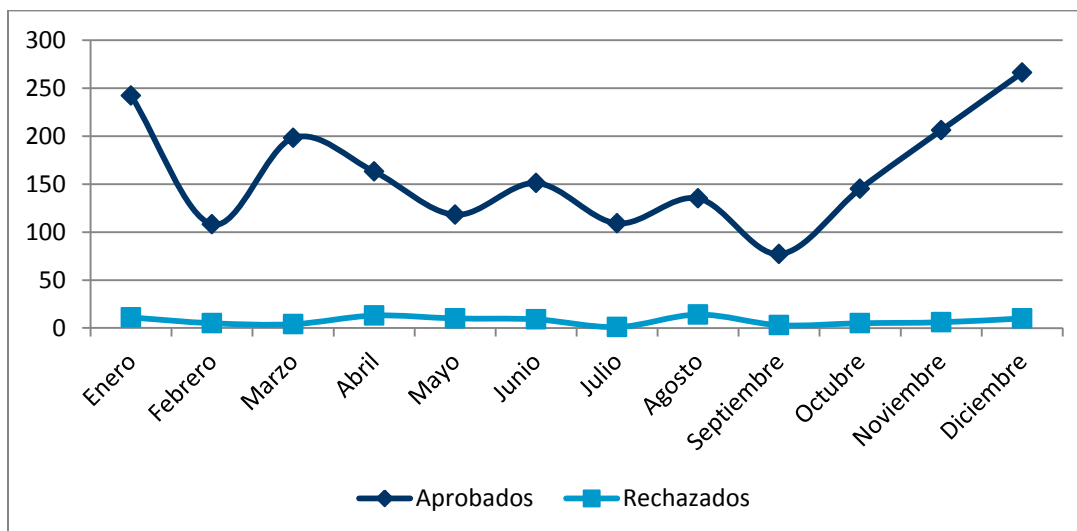

Por otra parte, comparando la productividad de la CEN desde que se lleva un registro de su gestión (2011), se puede observar que durante el año 2017 la eficiencia de esta Comisión ha sido el segundo año de mejor rendimiento, llegando a un 94,9% entre lo ingresado y lo votado.

Tabla N° 11
Eficiencia de Calificaciones de Trabajo Pesado
Entre 2011 y 2017

Año	Ingresos	Votados	Eficiencia
2011	445	349	78,4
2012	835	787	94,2
2013	645	574	88,9
2014	1.206	1.002	83,1
2015	1.763	1.386	78,6
2016	3.120	3.215	103%
2017	2118	2009	94,9%

5. Casos Especiales

Los casos anulados corresponden a requerimientos que la Comisión determinó anular por Acumulación de Autos (es decir, se repite la cualidad del puesto a evaluar con otra presentación) y/o por no reunir requisitos para su calificación, que en el año 2017 correspondieron a 57 casos, demostrando una importante baja respecto a lo ocurrido en el ejercicio anterior.

Tabla N° 12
Requerimientos Anulados y Pendientes de Calificación por Mes
Año 2017

Mes	Anulados	Pendientes			
		Peritaje	Solicita Antec.	Sin Antec.	Total
Enero	3	17	6	212	235
Febrero	0	17	6	232	255
Marzo	14	17	1	126	144
Abril	11	0	1	102	103
Mayo	3	0	1	106	107
Junio	16	0	1	115	116
Julio	6	0	1	138	139
Agosto	2	0	1	235	236
Septiembre	0	0	1	345	346
Octubre	2	0	1	448	449
Noviembre	0	0	1	380	381
Diciembre	0	0	1	306	307
TOTAL	57				

Por otra parte, se puede advertir que el número de pendientes se pudo reducir durante el año, alcanzando un nivel acorde al volumen de ingresos. Sin embargo, éste creció ostensiblemente desde Septiembre y, principalmente, Octubre, lo que se explica por dos situaciones específicas: a) la renuncia voluntaria de la profesional ergónoma en Agosto; y b) el inicio del proyecto de Actualización del Modelo Multicriterio referenciado

en el capítulo II. No obstante y a partir del ingreso del nuevo relator, ya en Noviembre se advierte una baja de los pendientes, finalizando en 307 casos que pasan al año siguiente.

VI. Gestión de la Comisión de Apelaciones

Durante el año 2017, la Comisión de Apelaciones recibió un total de 367 reclamos de calificación de Trabajo Pesado. Esto representa un 32,4% de las apelaciones recibidas desde el cambio en la dependencia administrativa a la Superintendencia de Pensiones.

A continuación se analizará el comportamiento de esta Comisión por mes y por región.

1. Ingresos de Apelaciones en el año 2017 por Mes

Tabla N° 13
Ingreso de Solicitudes de Apelación por Mes
Año 2017

Mes	Apelación	%
Enero	25	6,8%
Febrero	70	19,1%
Marzo	89	24,3%
Abril	31	8,4%
Mayo	0	0%
Junio	62	16,9%
Julio	11	3,0%
Agosto	12	3,3%
Septiembre	16	4,4%
Octubre	19	5,2%
Noviembre	28	7,6%
Diciembre	4	1,1%
TOTAL	367	100%

En el gráfico siguiente es posible observar que los meses con mayor número de ingreso de reclamaciones a resolver por la Comisión de Apelaciones fueron Marzo y Febrero, producto del gran volumen de notificaciones de dictámenes emitidos por la CEN en Noviembre y Diciembre de 2016.

Sumando a lo ocurrido en Enero, sólo en el primer trimestre ocurrió el 50,1% de todos los reclamos ingresados en el año.

Gráfico N° 9
Ingreso de Solicitudes de Apelación por Mes
Año 2017

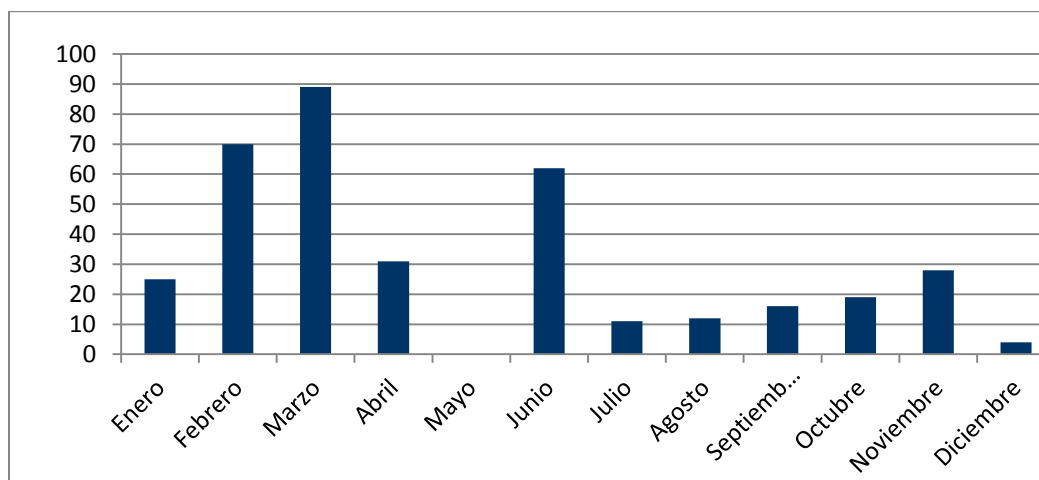

Se advierte un conjunto de apelaciones agrupadas en el primer cuatrimestre del año, para luego dar lugar a ninguna presentación durante Mayo, y en Junio un nuevo volumen. Durante el segundo semestre de 2017 se normaliza el ingreso de apelaciones, manteniéndose en niveles similares, salvo en diciembre que experimenta una baja.

2. Ingresos de Apelaciones en el año 2017 por Región:

Cambiando la tendencia explicitada de años anteriores y contemplando lo expresado en cuanto al número de requerimientos del presente año, de las apelaciones presentadas el año 2017, analizadas por región, se puede observar que el 57,2% de los reclamos se concentran en la Segunda Región, mientras que la Región Metropolitana expone una importante baja hasta alcanzar sólo un 19,6% del total.

Tabla N° 14
Ingreso de Solicitudes de Apelación por Región
Año 2017

Región	Apelación	%
XV	18	4,9%
I	6	2%
II	210	57,2%
III	1	0%
IV	0	0%
V	31	8,4%
VI	0	0%
VII	1	0,3%
VIII	15	4%
IX	6	2%
XIV	0	0%
X	2	0,5%
XI	0	0%
XII	5	1,4%
RM	72	19,6%
TOTAL	367	

Como se aprecia en la tabla N° 14, las otras regiones sólo son discriminatorias en cuanto a la apelación, esto quiere decir que, salvo la Quinta Región, la Octava Región y la Décimo Quinta Región que presentan un mayor número de reclamos, otras 6 regiones solo exponen un número muy bajo de apelaciones. Por otra parte, destacan la Tercera Región y la Cuarta Región, por cuanto tienen varios casos votados, pero no presentaron apelaciones.

3. Ingresos de Apelaciones Acumuladas al 2017

De acuerdo a lo señalado en el capítulo V, respecto al registro de la gestión de la CEN desde 2009, al asumir esta Superintendencia como soporte técnico y administrativo, en el gráfico N° 10 se muestran las cifras de apelaciones ingresadas entre los años 1997 y 2008:

Gráfico N° 10
Solicitudes de Apelación de Trabajo Pesado Acumuladas
Entre 1997 y 2008

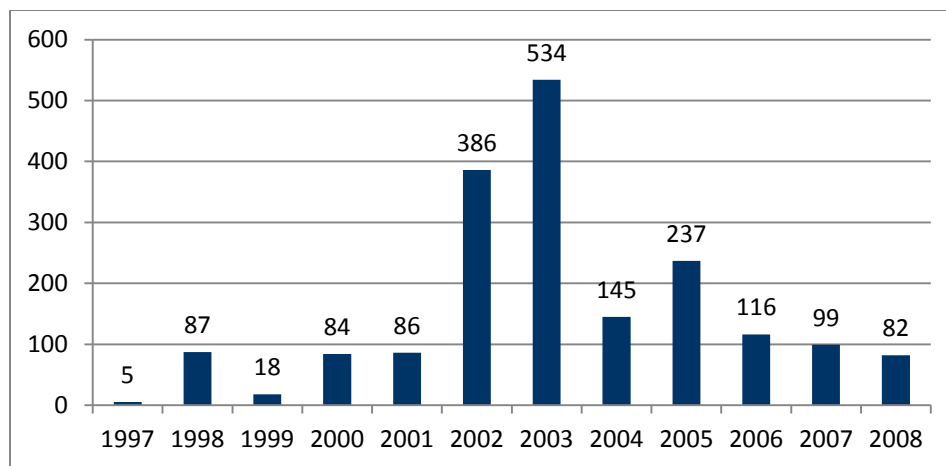

En lo relativo al periodo 2009-2017, se puede advertir cómo en el año 2017 hubo un aumento sustancial que triplica lo ocurrido en el ejercicio 2016, llegando a 367 apelaciones, lo que se condice, como ya ha sido expresado, con el número de calificaciones por parte de la CEN a finales de 2016. Sin embargo, no alcanzó el máximo histórico ocurrido en 2003 (534), aunque cercano a lo ocurrido en 2002 (386).

Gráfico N° 11
Solicitudes de Apelación de Trabajo Pesado Acumuladas
Entre 2009 y 2017

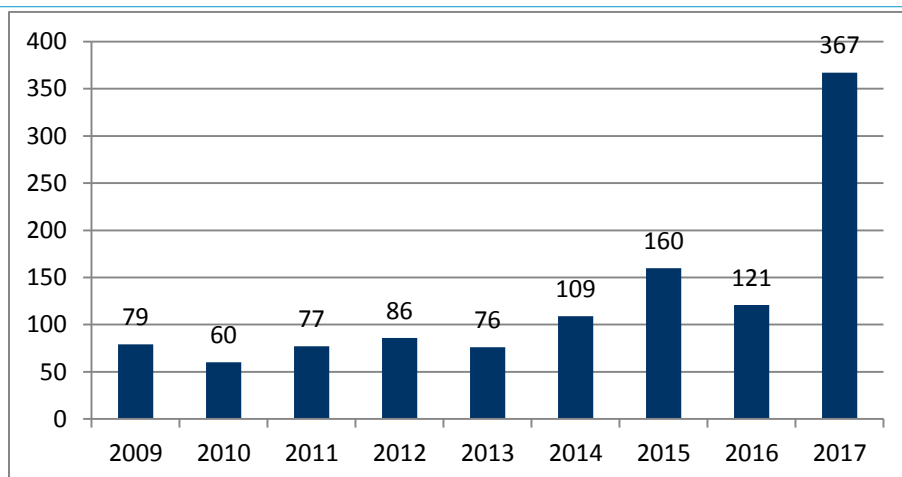

En cuanto a la proporción de casos apelados respecto de casos dictaminados durante el mismo año de ejercicio, se entiende el gran aumento en el año 2017 en función de lo ocurrido en los periodos anteriores, especialmente frente al año 2016, pasando de 3,8% a 18,3% del año en estudio.

Tabla N° 15
Proporción de Apelaciones de Trabajo Pesado
Entre 2011 y 2017

Años	Apelaciones	% Apelación
2011	77	22,1%
2012	86	10,9%
2013	76	13,2%
2014	109	10,9%
2015	160	11,5%
2016	121	3,8%
2017	367	18,3%

4. Resoluciones por Apelaciones de Trabajo Pesado

Sobre un total de 367 reclamos ingresados, fueron votados 363, de los cuales 43 fueron rechazados (11,8%) y 320 fueron aprobados (88,2%), representando un leve aumento de la proporción de rechazados respecto a lo ocurrido en el año 2016:

Gráfico N° 12
Resultado de Resoluciones de la Comisión de Apelaciones
Año 2017

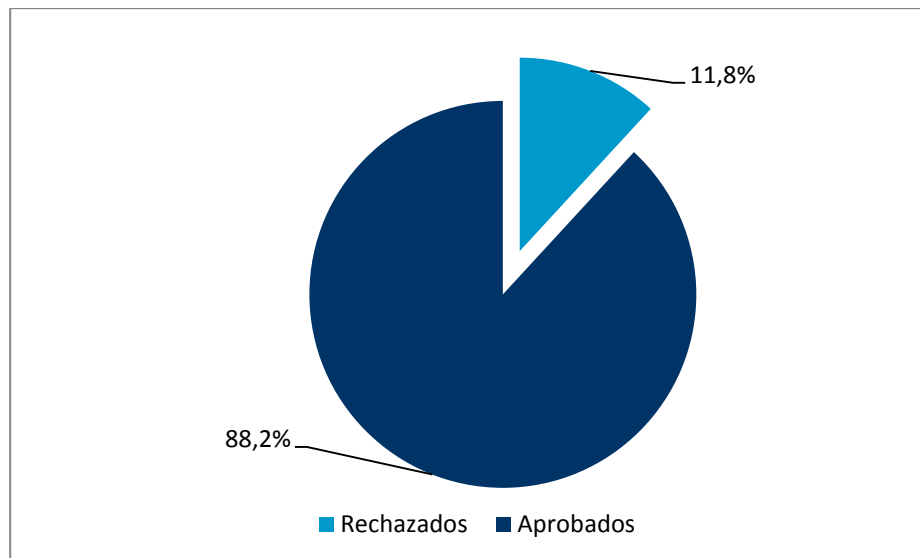

Si se asume que las resoluciones de la CA son en gran medida directamente proporcionales al ingreso de reclamos, el comportamiento de éstas se refleja también en el número de casos resueltos por mes, siendo irregular durante el año, observándose en la siguiente tabla:

Tabla N° 17
Resoluciones de Apelaciones por Mes
Año 2017

Mes	Total	%
Enero	29	8%
Febrero	32	8,8%
Marzo	99	27,3%
Abril	38	10,5%
Mayo	1	0,3%
Junio	13	3,6%
Julio	63	17,4%
Agosto	23	6,3%
Septiembre	8	2,2%
Octubre	14	3,9%
Noviembre	21	5,8%
Diciembre	22	6,1%
TOTAL	363	100%

Así como hubo una mayor demanda en el primer semestre de casos ingresados a la CA, se puede advertir que durante ese mismo periodo se emitió el 58,4% de las resoluciones de 2017; si a eso sumamos lo ocurrido en Julio, como remanente de casos ingresados en Junio, totaliza 75,8% de los casos.

En cuanto a la consistencia de las resoluciones emanadas de la Comisión de Apelaciones con respecto a lo dictaminado por la Comisión Ergonómica Nacional en primera instancia, se mantuvo la calificación inicial en un 86,2% de los casos, mientras que aumentó la calificación sólo en un 2,5%, y la rebajó en un 11,3% de los puestos de trabajo votados inicialmente.

Gráfico N° 13
Relación de Resoluciones Respecto a Dictámenes
Año 2017

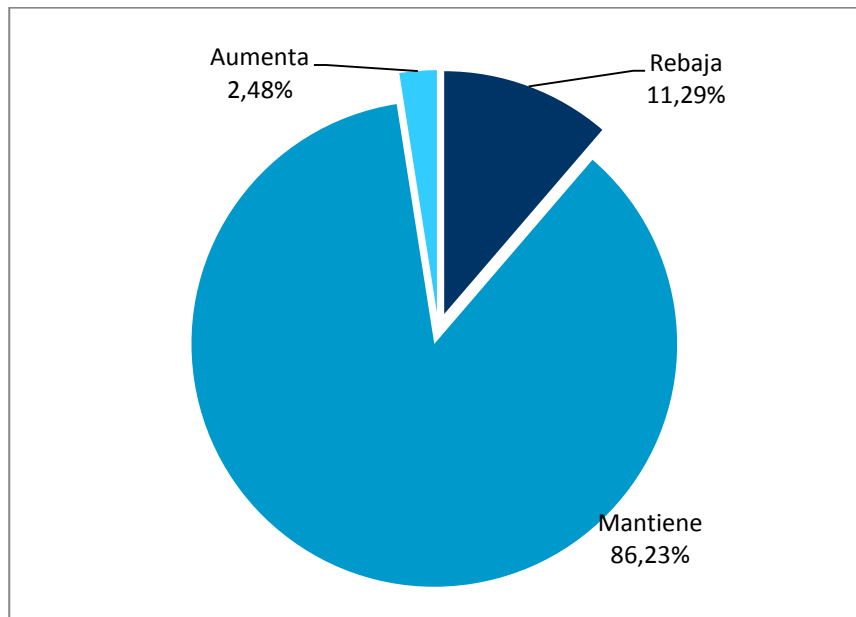

Este leve aumento de la consistencia se explica en su mayoría debido a que, tal como ocurrió en el ejercicio 2016, durante el año 2017 disminuyó la decisión de aumentar

el porcentaje de calificación, pasando de 10,8% en 2016 a 2,5% en 2017, como lo muestra la tabla N° 18: Por su parte, la determinación de rebajar subió levemente de un 8,1% en 2016 a un 11,3% en 2017, siendo el mayor porcentaje desde 2011.

Tabla N° 18
Relación de Resoluciones Respecto a Dictámenes Acumulado
Entre 2011 y 2017

Año	Rebaja		Mantiene		Aumenta		TOTAL
	N°	%	N°	%	N°	%	
2011	0	0%	55	94,8%	3	5,2%	58
2012	5	8,3%	49	81,7%	6	10%	60
2013	3	5,6%	45	83,3%	6	11,1%	54
2014	6	6,7%	80	88,9%	4	4,4%	90
2015	12	7,5%	120	75%	28	17,5%	160
2016	9	8,1%	90	81,1%	12	10,8%	111
2017	41	11,3%	313	86,2%	9	2,5%	363

Respecto a la eficiencia observada, este año se calculó de manera directa sin contabilizar los casos anulados, por lo que los resultados difieren de lo expuesto en los informes anteriores. Es así que, de acuerdo a la siguiente tabla, durante el año 2017 hubo un 98,9% de eficiencia, es decir, hubo un pronunciamiento casi en la totalidad de los reclamos:

Tabla N° 16

Eficiencia de Resoluciones por Apelaciones de Trabajo Pesado

Año 2017

Año	Ingresados	Votados	% Eficiencia
2011	77	58	75,3%
2012	86	60	69,8%
2013	55	54	98,2%
2014	109	90	82,6%
2015	165	160	97%
2016	121	111	91,7%
2017	367	363	98,9%

5. Apelaciones Anuladas y Pendientes

La Comisión de Apelaciones anuló 8 casos que no cumplían con los requisitos formales para ser acogidos a trámite, siendo el argumento más importante para ello, el de presentarse fuera de plazo de acuerdo a los tiempos impuestos en la Ley:

Tabla N° 19
Apelaciones Anuladas y Pendientes de Resolución por Mes
 Año 2017

Mes	Anuladas	Pendientes
Enero	0	2
Febrero	0	40
Marzo	0	30
Abril	8	15
Mayo	0	14
Junio	0	63
Julio	0	11
Agosto	0	0
Septiembre	0	8

Octubre	0	13
Noviembre	0	20
Diciembre	0	2
TOTAL	8	

Por otra parte, en el año 2017 quedaron 2 casos pendientes para ser resueltos durante el año 2017, debido a que estos casos requirieron de un análisis más profundo de la presentación al exponerse junto a unas solicitudes de regularización.

VII. Registros de Casos Calificados Ejecutoriados durante el 2017

A continuación se presentan las empresas que durante el período en estudio han sido calificadas con puestos de trabajos pesados:

ENERO								
Nº	Nº Requerimiento	Puesto de Trabajo	Área de Trabajo	Empleador	RUT	Fecha Ejecutoria	Cotización	Rebaja
1	577-2016-R-02	JEFE TURNO	GERENCIA DE SERVICIOS Y SUMINISTROS	CODELCO CHILE - DIVISION CHUQUICAMATA	61704000-K	04-01-2017	2%	2 x 5
2	SP-697-2016-R-02	DIRECTOR DESARROLLO FUTURO	GERENCIA DESARROLLO MINERIA SUBTERRANEA	CODELCO CHILE - DIVISION CHUQUICAMATA	61704000-K	04-01-2017	1%	1 x 5
3	SP-698-2016-R-02	DIRECTOR DISEÑO MODELO DE NEGOCIOS	GERENCIA DESARROLLO MINERIA SUBTERRANEA	CODELCO CHILE - DIVISION CHUQUICAMATA	61704000-K	04-01-2017	1%	1 x 5
4	SP-699-2016-R-02	DIRECTOR PROYECTOS MINERIA SUBTERRANEA	GERENCIA DESARROLLO MINERIA SUBTERRANEA	CODELCO CHILE - DIVISION CHUQUICAMATA	61704000-K	04-01-2017	1%	1 x 5
5	SP-700-2016-R-02	ESPECIALISTA GEOTECNICO	GERENCIA DESARROLLO MINERIA SUBTERRANEA	CODELCO CHILE - DIVISION CHUQUICAMATA	61704000-K	04-01-2017	2%	2 x 5
6	SP-701-2016-R-02	ESPECIALISTA SENIOR MODELO DE NEGOCIO Y RECURSOS HUMANOS	GERENCIA DESARROLLO MINERIA SUBTERRANEA	CODELCO CHILE - DIVISION CHUQUICAMATA	61704000-K	04-01-2017	1%	1 x 5
7	SP-702-2016-R-02	INGENIERO ESPECIALISTA PROCESOS MINERIA SUBTERRANEA	GERENCIA DESARROLLO MINERIA SUBTERRANEA	CODELCO CHILE - DIVISION CHUQUICAMATA	61704000-K	04-01-2017	1%	1 x 5
8	SP-703-2016-R-02	INGENIERO JEFE SENIOR PROGRAMACION Y CONTROL	GERENCIA DESARROLLO MINERIA SUBTERRANEA	CODELCO CHILE - DIVISION CHUQUICAMATA	61704000-K	04-01-2017	1%	1 x 5
9	SP-704-2016-R-02	INGENIERO DE CONTROL	GERENCIA DESARROLLO MINERIA SUBTERRANEA	CODELCO CHILE - DIVISION CHUQUICAMATA	61704000-K	04-01-2017	1%	1 x 5
10	SP-705-2016-R-02	INGENIERO PLANIFICACION MINERA	GERENCIA DESARROLLO MINERIA SUBTERRANEA	CODELCO CHILE - DIVISION CHUQUICAMATA	61704000-K	04-01-2017	1%	1 x 5
11	SP-706-2016-R-02	INGENIERO SENIOR EN MINERIA SUBTERRANEA	GERENCIA DESARROLLO MINERIA SUBTERRANEA	CODELCO CHILE - DIVISION CHUQUICAMATA	61704000-K	04-01-2017	1%	1 x 5
12	SP-707-2016-R-02	INGENIERO SENIOR PROGRAMACION Y CONTROL	GERENCIA DESARROLLO MINERIA SUBTERRANEA	CODELCO CHILE - DIVISION CHUQUICAMATA	61704000-K	04-01-2017	1%	1 x 5
13	SP-708-2016-R-02	INGENIERO ESPECIALISTA MINERIA SUBTERRANEA	GERENCIA DESARROLLO MINERIA SUBTERRANEA	CODELCO CHILE - DIVISION CHUQUICAMATA	61704000-K	04-01-2017	2%	2 x 5

14	SP-709-2016-R-02	SUPERINTENDENTE OBRAS SUBTERRANEAS	GERENCIA DESARROLLO MINERIA SUBTERRANEA	CODELCO CHILE - DIVISION CHUQUICAMATA	61704000-K	04-01-2017	1%	1 x 5
15	SP-987-2016-R-13	SUPERVISOR COORDINADOR DE PATIO	PATIO	DISTRIBUIDORA DE PUBLICACIONES CLC S.A.	94851000-6	04-01-2017	2%	2 x 5
16	004-2016-R-10	TECNICO NIVEL SUPERIOR ENFERMERIA	SERVICIO DE URGENCIA	HOSPITAL DE QUELLON - SERVICIO DE SALUD CHIOE	61602276-8 61979210-6	04-01-2017	2%	2 x 5
17	SP-718-2016-R-13	TECNOLOGO MEDICO EN 4° TURNO	LABORATORIO CLINICO Y UNIDAD DE MEDICINA TRANSFUSIONAL (UMT)	HOSPITAL DE TALAGANTE - SERVICIO DE SALUD METROPOLITANO OCCIDENTE	61602122-2	04-01-2017	2%	2 x 5
18	SP-689-2016-R-13	TECNICO PARAMEDICO, TENS (TECNICO DE ENFERMERIA NIVEL OPERARIO)	MATERNIDAD HOSPITAL LUIS TISNE (URGENCIA, PRE-PARTOS, ALTO RIESGO OBSTETRICO, GINECOLOGIA, RECUPERACION, PUERPERIO, PABELLON OBSTETRICO)	HOSPITAL SANTIAGO ORIENTE DR. LUIS TISNE BROUSSE - SERVICIOS DE SALUD METROPOLITANO ORIENTE	61959800-8 61608400-3	04-01-2017	2%	2 x 5
19	SP-441-2016-R-13	LUBRICADOR	MINA MANTOS COOPER-DIVISION MANTOVERDE	INGENIERIA CIVIL VICENTE S.A.	93546000-K	04-01-2017	2%	2 x 5
20	SP-442-2016-R-13	MECANICO	MINA MANTOS COOPER-DIVISION MANTOVERDE	INGENIERIA CIVIL VICENTE S.A.	93546000-K	04-01-2017	2%	2 x 5
21	SP-443-2016-R-13	PREVENCIONISTA DE RIESGO	MINA MANTOS COOPER-DIVISION MANTOVERDE	INGENIERIA CIVIL VICENTE S.A.	93546000-K	04-01-2017	2%	2 x 5
22	SP-444-2016-R-13	SOLDADOR	MINA MANTOS COOPER-DIVISION MANTOVERDE	INGENIERIA CIVIL VICENTE S.A.	93546000-K	04-01-2017	2%	2 x 5
23	SP-445-2016-R-13	VULCANIZADOR	MINA MANTOS COOPER-DIVISION MANTOVERDE	INGENIERIA CIVIL VICENTE S.A.	93546000-K	04-01-2017	2%	2 x 5
24	SP-446-2016-R-13	OPERADOR DE CARGADOR FRONTAL	MINA MANTOS COOPER-DIVISION MANTOVERDE	INGENIERIA CIVIL VICENTE S.A.	93546000-K	04-01-2017	2%	2 x 5
25	024-2016-R-13	CONDUCTOR	FAENA LOS BRONCES	SOCIEDAD DE TRANSPORTES BRUNO SAN MARTIN	76032697-6	04-01-2017	2%	2 x 5
26	SP-941-2016-R-13	CONDUCTOR DE TRANSPORTE DE CARGA POR CARRETERA	CASA MATRIZ, FAENAS, CARRETERAS A NIVEL NACIONAL	TRANSPORTES CAMILO Y CAMILO LTDA.	78893270-7	04-01-2017	2%	2 x 5
27	SP-942-2016-R-13	CONDUCTOR TRANSPORTE DE CARGA POR CARRETERA	CASA MATRIZ, FAENAS, CARRETERAS A NIVEL NACIONAL	TRANSPORTES ROBERT Y CAMILO LTDA.	78893280-4	04-01-2017	2%	2 x 5
28	SP-885-2016-R-03	ADMINISTRADOR DE CONTRATO	SERVICIO DE MOVIMIENTO DE TIERRA, MATERIALES Y ARRIENDO DE EQUIPOS EN LA COMPAÑIA MINERA ANGLO AMERICAN SUR DIVISION LOS BRONCES UBICADA A 65 KM. DE LA CIUDAD DE SANTIAGO	VECCHIOLA S.A.	8704900-3	04-01-2017	2%	2 x 5

29	SP-886-2016-R-03	JEFE TURNO OPERACIONES	SERVICIO DE MOVIMIENTO DE TIERRA, MATERIALES Y ARRIENDO DE EQUIPOS EN LA COMPAÑIA MINERA ANGLO AMERICAN SUR DIVISION LOS BRONCES UBICADA A 65 KM. DE LA CIUDAD DE SANTIAGO	VECCHIOLA S.A.	8704900-3	04-01-2017	2%	2 x 5
30	SP-887-2016-R-03	ASESOR EN PREVENCION DE RIESGOS	SERVICIO DE MOVIMIENTO DE TIERRA, MATERIALES Y ARRIENDO DE EQUIPOS EN LA COMPAÑIA MINERA ANGLO AMERICAN SUR DIVISION LOS BRONCES UBICADA A 65 KM. DE LA CIUDAD DE SANTIAGO	VECCHIOLA S.A.	8704900-3	04-01-2017	2%	2 x 5
31	SP-888-2016-R-03	INGENIERO DE CONTROL	SERVICIO DE MOVIMIENTO DE TIERRA, MATERIALES Y ARRIENDO DE EQUIPOS EN LA COMPAÑIA MINERA ANGLO AMERICAN SUR DIVISION LOS BRONCES UBICADA A 65 KM. DE LA CIUDAD DE SANTIAGO	VECCHIOLA S.A.	8704900-3	04-01-2017	2%	2 x 5
32	SP-889-2016-R-03	SOLDADOR	SERVICIO DE MOVIMIENTO DE TIERRA, MATERIALES Y ARRIENDO DE EQUIPOS EN LA COMPAÑIA MINERA ANGLO AMERICAN SUR DIVISION LOS BRONCES UBICADA A 65 KM. DE LA CIUDAD DE SANTIAGO	VECCHIOLA S.A.	8704900-3	04-01-2017	2%	2 x 5
33	SP-890-2016-R-03	JEFE TURNO MANTENCION	SERVICIO DE MOVIMIENTO DE TIERRA, MATERIALES Y ARRIENDO DE EQUIPOS EN LA COMPAÑIA MINERA ANGLO AMERICAN SUR DIVISION LOS BRONCES UBICADA A 65 KM. DE LA CIUDAD DE SANTIAGO	VECCHIOLA S.A.	8704900-3	04-01-2017	2%	2 x 5
34	SP-891-2016-R-03	OPERADOR CAMION PLUMA	SERVICIO DE MOVIMIENTO DE TIERRA, MATERIALES Y ARRIENDO DE EQUIPOS EN LA COMPAÑIA MINERA ANGLO AMERICAN SUR DIVISION LOS BRONCES UBICADA A 65 KM. DE LA CIUDAD DE SANTIAGO	VECCHIOLA S.A.	8704900-3	04-01-2017	2%	2 x 5
35	SP-892-2016-R-03	LUBRICADOR	SERVICIO DE MOVIMIENTO DE TIERRA, MATERIALES Y ARRIENDO DE EQUIPOS EN LA COMPAÑIA MINERA ANGLO AMERICAN SUR DIVISION LOS BRONCES UBICADA A 65 KM. DE LA CIUDAD DE SANTIAGO	VECCHIOLA S.A.	8704900-3	04-01-2017	2%	2 x 5

36	SP-893-2016-R-03	OPERADOR CAMION PETROLERO	SERVICIO DE MOVIMIENTO DE TIERRA, MATERIALES Y ARRIENDO DE EQUIPOS EN LA COMPAÑIA MINERA ANGLO AMERICAN SUR DIVISION LOS BRONCES UBICADA A 65 KM. DE LA CIUDAD DE SANTIAGO	VECCHIOLA S.A.	8704900-3	04-01-2017	2%	2 x 5
37	SP-894-2016-R-03	BODEGUERO	SERVICIO DE MOVIMIENTO DE TIERRA, MATERIALES Y ARRIENDO DE EQUIPOS EN LA COMPAÑIA MINERA ANGLO AMERICAN SUR DIVISION LOS BRONCES UBICADA A 65 KM. DE LA CIUDAD DE SANTIAGO	VECCHIOLA S.A.	8704900-3	04-01-2017	2%	2 x 5
38	SP-895-2016-R-03	CAMPAMENTERO	SERVICIO DE MOVIMIENTO DE TIERRA, MATERIALES Y ARRIENDO DE EQUIPOS EN LA COMPAÑIA MINERA ANGLO AMERICAN SUR DIVISION LOS BRONCES UBICADA A 65 KM. DE LA CIUDAD DE SANTIAGO	VECCHIOLA S.A.	8704900-3	04-01-2017	2%	2 x 5
39	SP-896-2016-R-03	JEFE DE OPERACIONES	SERVICIO DE MOVIMIENTO DE TIERRA, MATERIALES Y ARRIENDO DE EQUIPOS EN LA COMPAÑIA MINERA ANGLO AMERICAN SUR DIVISION LOS BRONCES UBICADA A 65 KM. DE LA CIUDAD DE SANTIAGO	VECCHIOLA S.A.	8704900-3	04-01-2017	2%	2 x 5
40	SP-897-2016-R-03	SOLDADOR	SERVICIO DE MOVIMIENTO DE TIERRA, MATERIALES Y ARRIENDO DE EQUIPOS EN LA COMPAÑIA MINERA ANGLO AMERICAN SUR DIVISION LOS BRONCES UBICADA A 65 KM. DE LA CIUDAD DE SANTIAGO	VECCHIOLA S.A.	8704900-3	04-01-2017	2%	2 x 5
41	SP-898-2016-R-03	JEFE TURNO MANTENCION	SERVICIO DE MOVIMIENTO DE TIERRA, MATERIALES Y ARRIENDO DE EQUIPOS EN LA COMPAÑIA MINERA ANGLO AMERICAN SUR DIVISION LOS BRONCES UBICADA A 65 KM. DE LA CIUDAD DE SANTIAGO	VECCHIOLA S.A.	8704900-3	04-01-2017	2%	2 x 5
42	SP-899-2016-R-03	ESTADISTICO	SERVICIO DE MOVIMIENTO DE TIERRA, MATERIALES Y ARRIENDO DE EQUIPOS EN LA COMPAÑIA MINERA ANGLO AMERICAN SUR DIVISION LOS BRONCES UBICADA A 65 KM. DE LA CIUDAD DE SANTIAGO	VECCHIOLA S.A.	8704900-3	04-01-2017	2%	2 x 5
43	255-2016-R-02	INGENIERO DE GESTION	CODELCO CHILE DIVISION RADOMIRO TOMIC	BUREAU VERITAS CHILE S.A.	96663463-7	11-01-2017	1%	1 x 5
44	256-2016-R-02	ADMINISTRADOR DE CONTRATO	CODELCO CHILE DIVISION RADOMIRO TOMIC	BUREAU VERITAS CHILE S.A.	96663463-7	11-01-2017	1%	1 x 5

45	257-2016-R-02	AUDITOR SISTEMA DE GESTION SENIOR	CODELCO CHILE DIVISION RADOMIRO TOMIC	BUREAU VERITAS CHILE S.A.	96663463-7	11-01-2017	1%	1 x 5
46	258-2016-R-02	AUDITOR SISTEMA DE GESTION	CODELCO CHILE DIVISION RADOMIRO TOMIC	BUREAU VERITAS CHILE S.A.	96663463-7	11-01-2017	1%	1 x 5
47	SP-936-2016-R-06	OPERADOR MULTIPLE	LOS BRONCES	CUV INGENIERIA Y SERVICIOS SPA	76066367-0	11-01-2017	2%	2 x 5
48	SP-937-2016-R-06	ADMINISTRATIVO	LOS BRONCES	CUV INGENIERIA Y SERVICIOS SPA	76066367-0	11-01-2017	2%	2 x 5
49	SP-938-2016-R-06	PREVENCIONISTA	LOS BRONCES	CUV INGENIERIA Y SERVICIOS SPA	76066367-0	11-01-2017	2%	2 x 5
50	SP-939-2016-R-06	MINERO 1RA	LOS BRONCES	CUV INGENIERIA Y SERVICIOS SPA	76066367-0	11-01-2017	2%	2 x 5
51	SP-940-2016-R-06	AYUDANTE	LOS BRONCES	CUV INGENIERIA Y SERVICIOS SPA	76066367-0	11-01-2017	2%	2 x 5
52	SP-924-2016-R-13	ARMADOR	TALLER SECTOR ARMADO, LOS RAULIES N°800 BARRIO INDUSTRIAL AEROPUERTO, QUILICURA, SANTIAGO	DESARROLLOS TECNOLOGICOS S.A.	96780490-8	11-01-2017	2%	2 x 5
53	SP-925-2016-R-13	OPERADOR MESA DE CORTE	TALLER, LOS RAULIES N° 800 BARRIO INDUSTRIAL AEROPUERTO, QUILICURA, SANTIAGO	DESARROLLOS TECNOLOGICOS S.A.	96780490-8	11-01-2017	2%	2 x 5
54	SP-926-2016-R-13	PINTOR DE ESTRUCTURAS METALICAS	TALLER, LOS RAULIES N° 800 BARRIO INDUSTRIAL AEROPUERTO, QUILICURA, SANTIAGO	DESARROLLOS TECNOLOGICOS S.A.	96780490-8	11-01-2017	2%	2 x 5
55	SP-927-2016-R-13	SOLDADOR MIG M1	TALLER, LOS RAULIES N° 800 BARRIO INDUSTRIAL AEROPUERTO, QUILICURA, SANTIAGO	DESARROLLOS TECNOLOGICOS S.A.	96780490-8	11-01-2017	2%	2 x 5
56	013-2016-R-12	AUXILIAR DE SERVICIOS MENORES	JARDINES INFANTILES	JUNTA NACIONAL DE JARDINES INFANTILES (JUNJI)	70072600-2	11-01-2017	1%	1 x 5
57	SP-646-2016-R-13	ASESOR EN PREVENCION DE RIESGOS	SERVICIO DE MANTENCION SISTEMAS HIDRICOS	AGUAS Y RILES S.A.	96954690-6	19-01-2017	2%	2 x 5
58	SP-647-2016-R-13	SUPERVISOR DE OPERACIONES	SERVICIO DE MANTENCION SISTEMAS HIDRICOS	AGUAS Y RILES S.A.	96954690-6	19-01-2017	2%	2 x 5
59	SP-648-2016-R-13	PLANIFICADOR	OFICINA - TERRENO	AGUAS Y RILES S.A.	96954690-6	19-01-2017	2%	2 x 5
60	SP-649-2016-R-13	ELECTRICO - INSTRUMENTISTA	PLANTA - TERRENO	AGUAS Y RILES S.A.	96954690-6	19-01-2017	2%	2 x 5
61	SP-650-2016-R-13	MECANICO SOLDADOR	PLANTA - TERRENO	AGUAS Y RILES S.A.	96954690-6	19-01-2017	2%	2 x 5
62	032-2016-R-13	ASESOR EN PREVENCION DE RIESGOS	DIVISION MINISTRO HALES CODELCO	AGUASIN SPA	76377649-2	19-01-2017	1%	1 x 5
63	033-2016-R-13	ADMINISTRADOR DE CONTRATO	DIVISION MINISTRO HALES CODELCO	AGUASIN SPA	76377649-2	19-01-2017	1%	1 x 5
64	034-2016-R-13	OPERADOR MANTENEDOR LIDER ELECTROMECHANICO	DIVISION MINISTRO HALES CODELCO	AGUASIN SPA	76377649-2	19-01-2017	2%	2 x 5
65	035-2016-R-13	OPERADOR MANTENEDOR QUIMICO	DIVISION MINISTRO HALES CODELCO	AGUASIN SPA	76377649-2	19-01-2017	2%	2 x 5
66	SP-969-2016-R-13	ALARIFE	CONSTRUCCION Y MONTAJES SISTEMA CONTROL FILTRACIONES MURO ESTE LAS TORTOLAS	CONSTRUCTORA EXCON S.A.	76443280-0	19-01-2017	0	No procede

67	SP-970-2016-R-13	CHOFER CAMION PLUMA	CONSTRUCCION Y MONTAJE SISTEMA CONTROL DE FILTRACIONES MURO ESTE LAS TORTOLAS	CONSTRUCTORA EXCON S.A.	76443280-0	19-01-2017	0	No procede
68	SP-971-2016-R-13	CHOFER CAMION ALIJE	CONSTRUCCION Y MONTAJE SISTEMA CONTROL DE FILTRACIONES MURO ESTE LAS TORTOLAS	CONSTRUCTORA EXCON S.A.	76443280-0	19-01-2017	0	No procede
69	SP-972-2016-R-13	CHOFER CAMION PETROLEO	CONSTRUCCION Y MONTAJE SISTEMA CONTROL DE FILTRACIONES MURO ESTE LAS TORTOLAS	CONSTRUCTORA EXCON S.A.	76443280-0	19-01-2017	0	No procede
70	SP-973-2016-R-13	CHOFER CAMION TOLVA	CONSTRUCCION Y MONTAJE SISTEMA CONTROL DE FILTRACIONES MURO ESTE LAS TORTOLAS	CONSTRUCTORA EXCON S.A.	76443280-0	19-01-2017	0	No procede
71	SP-974-2016-R-13	CHOFER DE SERVICIO	CONSTRUCCION Y MONTAJE SISTEMA CONTROL DE FILTRACIONES MURO ESTE LAS TORTOLAS	CONSTRUCTORA EXCON S.A.	76443280-0	19-01-2017	0	No procede
72	SP-975-2016-R-13	CHOFER CAMION LUBRICADOR	CONSTRUCCION Y MONTAJE SISTEMA CONTROL DE FILTRACIONES MURO ESTE LAS TORTOLAS	CONSTRUCTORA EXCON S.A.	76443280-0	19-01-2017	0	No procede
73	SP-976-2016-R-13	ELECTROMECHANICOS	CONSTRUCCION Y MONTAJE SISTEMA CONTROL DE FILTRACIONES MURO ESTE LAS TORTOLAS	CONSTRUCTORA EXCON S.A.	76443280-0	19-01-2017	0	No procede
74	SP-977-2016-R-13	JORNAL	CONSTRUCCION Y MONTAJE SISTEMA CONTROL DE FILTRACIONES MURO ESTE LAS TORTOLAS	CONSTRUCTORA EXCON S.A.	76443280-0	19-01-2017	0	No procede
75	SP-978-2016-R-13	MAESTRO CARPINTERO	CONSTRUCCION Y MONTAJE SISTEMA CONTROL DE FILTRACIONES MURO ESTE LAS TORTOLAS	CONSTRUCTORA EXCON S.A.	76443280-0	19-01-2017	1%	1 x 5
76	SP-979-2016-R-13	MECANICO	CONSTRUCCION Y MONTAJE SISTEMA CONTROL DE FILTRACIONES MURO ESTE LAS TORTOLAS	CONSTRUCTORA EXCON S.A.	76443280-0	19-01-2017	0	No procede
77	SP-980-2016-R-13	OPERADOR BULLDOZER	CONSTRUCCION Y MONTAJE SISTEMA CONTROL DE FILTRACIONES MURO ESTE LAS TORTOLAS	CONSTRUCTORA EXCON S.A.	76443280-0	19-01-2017	0	No procede
78	SP-981-2016-R-13	OPERADOR CARGADOR FRONTAL	CONSTRUCCION Y MONTAJE SISTEMA CONTROL DE FILTRACIONES MURO ESTE LAS TORTOLAS	CONSTRUCTORA EXCON S.A.	76443280-0	19-01-2017	0	No procede

79	SP-982-2016-R-13	OPERADOR EXCAVADORA	CONSTRUCCION Y MONTAJE SISTEMA CONTROL DE FILTRACIONES MURO ESTE LAS TORTOLAS	CONSTRUCTORA EXCON S.A.	76443280-0	19-01-2017	0	No procede
80	SP-983-2016-R-13	OPERADOR MOTONIVELADORA	CONSTRUCCION Y MONTAJE SISTEMA CONTROL DE FILTRACIONES MURO ESTE LAS TORTOLAS	CONSTRUCTORA EXCON S.A.	76443280-0	19-01-2017	0	No procede
81	SP-984-2016-R-13	OPERADOR RODILLOVIBRADOR	CONSTRUCCION Y MONTAJE SISTEMA CONTROL DE FILTRACIONES MURO ESTE LAS TORTOLAS	CONSTRUCTORA EXCON S.A.	76443280-0	19-01-2017	0	No procede
82	SP-985-2016-R-13	CHOFER CAMION DUMPER	CONSTRUCCION Y MONTAJE SISTEMA CONTROL DE FILTRACIONES MURO ESTE LAS TORTOLAS	CONSTRUCTORA EXCON S.A.	76443280-0	19-01-2017	0	No procede
83	SP-986-2016-R-13	RIGGER	CONSTRUCCION Y MONTAJE SISTEMA CONTROL DE FILTRACIONES MURO ESTE LAS TORTOLAS	CONSTRUCTORA EXCON S.A.	76443280-0	19-01-2017	0	No procede
84	046-2016-R-02	OPERADOR TERMICO DE SEGUNDA (CICLO COMBINADO)CTT	OPERACION TURNO GUARDIA	E-CL S.A.	88006900-4	19-01-2017	2%	2 x 5
85	047-2016-R-02	OPERADOR SALA DE CONTROL CICLO COMBINADO	OPERACION TURNO GUARDIA	E-CL S.A.	88006900-4	19-01-2017	2%	2 x 5
86	048-2016-R-02	OPERADOR TERMICO PRIMERA CTT	OPERACION TURNO GUARDIA CTT	E-CL S.A.	88006900-4	19-01-2017	2%	2 x 5
87	049-2016-R-02	OPERADOR SALA DE CONTROL	OPERACION TURNO GUARDIA	E-CL S.A.	88006900-4	19-01-2017	2%	2 x 5
88	050-2016-R-02	PARAMEDICO	POLICLINICO-GERENCIA DE RECURSOS HUMANOS	E-CL S.A.	88006900-4	19-01-2017	2%	2 x 5
89	051-2016-R-02	MAESTRO PRIMERA MANTENCION TURBINA	MANTENIMIENTO TURBINA	E-CL S.A.	88006900-4	19-01-2017	2%	2 x 5
90	052-2016-R-02	OPERADOR DE MAQUINARIAS CRITICAS	MANTENIMIENTO TURBINA	E-CL S.A.	88006900-4	19-01-2017	1%	1 x 5
91	053-2016-R-02	ADMINISTRADOR DE HERRAMIENTAS	MANTENIMIENTO TURBINA	E-CL S.A.	88006900-4	19-01-2017	0	No procede
92	054-2016-R-02	SUPERVISOR DE MANTENCION ELECTRICA	MANTENCION ELECTRICA CTT	E-CL S.A.	88006900-4	19-01-2017	1%	1 x 5
93	055-2016-R-02	MAESTRO SEGUNDA MANTENCION ELCTRICA	MANTENCION ELECTRICA CTT	E-CL S.A.	88006900-4	19-01-2017	1%	1 x 5
94	056-2016-R-02	MAESTRO PRIMERA MANTENCION ELECTRICA	MANTENCION ELECTRICA CTT	E-CL S.A.	88006900-4	19-01-2017	1%	1 x 5
95	057-2016-R-02	MAESTRO ELECTRICO DE SEGUNDA	MANTENCION ELECTRICA CTT	E-CL S.A.	88006900-4	19-01-2017	1%	1 x 5
96	058-2016-R-02	SUPERVISOR DE MANTENCION MECANICA	MANTENCION CALDERERIA MECANICA	E-CL S.A.	88006900-4	19-01-2017	1%	1 x 5

97	007-2016-R-07	TENS CUARTO TURNO URGENCIA	SERVICIO URGENCIA	HOSPITAL DE PARRAL - SERVICIO DE SALUD MAULE	61606918-7 61606900-4	19-01-2017	2%	2 x 5
98	008-2016-R-07	AUXILIAR DE CUARTO TURNO DE MATERNIDAD	SERVICIO MATERNIDAD	HOSPITAL DE PARRAL - SERVICIO DE SALUD MAULE	61606918-7 61606900-4	19-01-2017	2%	2 x 5
99	009-2016-R-07	AUXILIAR DE SERVICIO DE MEDICINA CUARTO TURNO	SERVICIO MEDICINA	HOSPITAL DE PARRAL - SERVICIO DE SALUD MAULE	61606918-7 61606900-4	19-01-2017	2%	2 x 5
100	027-2016-R-13	AUXILIAR DE SERVICIO	CENTRAL DE ALIMENTACION	HOSPITAL ROBERTO DEL RIO - SERVICIO DE SALUD METROPOLITANO NORTE	61608004-0 61608000-8	19-01-2017	0	No procede
101	028-2016-R-13	TECNICO EN ALIMENTACION	CENTRAL DE ALIMENTACION	HOSPITAL ROBERTO DEL RIO - SERVICIO DE SALUD METROPOLITANO NORTE	61608004-0 61608000-8	19-01-2017	0	No procede
102	029-2016-R-13	ENCARGADO DE BODEGA DE ALIMENTACION	BODEGA DE ALIMENTACION	HOSPITAL ROBERTO DEL RIO - SERVICIO DE SALUD METROPOLITANO NORTE	61608004-0 61608000-8	19-01-2017	0	No procede
103	030-2016-R-13	AUXILIAR DE SERVICIO	HIGIENE HOSPITALARIA	HOSPITAL ROBERTO DEL RIO - SERVICIO DE SALUD METROPOLITANO NORTE	61608004-0 61608000-8	19-01-2017	1%	1 x 5
104	031-2016-R-13	TECNICO EN ALIMENTACION	REPOSTERO	HOSPITAL ROBERTO DEL RIO - SERVICIO DE SALUD METROPOLITANO NORTE	61608004-0 61608000-8	19-01-2017	1%	1 x 5
105	263-2016-R-02	CONDUCTOR CAMION PLUMA/RETROEXCAVADORA	OPERACIONES, MINERA RADOMIRO TOMIC	ICEM S.A.	79723890-2	19-01-2017	2%	2 x 5
106	264-2016-R-02	ADMINISTRADOR DE CONTRATO	OPERACIONES, MINERA RADOMIRO TOMIC	ICEM S.A.	79723890-2	19-01-2017	2%	2 x 5
107	265-2016-R-02	EXPEDITORA	OPERACIONES, MINERA RADOMIRO TOMIC	ICEM S.A.	79723890-2	19-01-2017	2%	2 x 5
108	266-2016-R-02	OPERADOR DE SONDAJE	OPERACIONES, MINERA RADOMIRO TOMIC	ICEM S.A.	79723890-2	19-01-2017	2%	2 x 5
109	267-2016-R-02	SECRETARIA TECNICA DEPARTAMENTO SSOMA	OPERACIONES, MINERA RADOMIRO TOMIC	ICEM S.A.	79723890-2	19-01-2017	2%	2 x 5
110	268-2016-R-02	CONDUCTOR CAMION ALJIBE	OPERACIONES, MINERA RADOMIRO TOMIC	ICEM S.A.	79723890-2	19-01-2017	2%	2 x 5
111	269-2016-R-02	JEFE DE TERRENO	OPERACIONES, MINERA RADOMIRO TOMIC	ICEM S.A.	79723890-2	19-01-2017	2%	2 x 5
112	SP-1277-2016-R-13	ADMINISTRADORA DE FINANZAS Y RECURSOS HUMANOS EN FAENAS CONDUCTOR DE VEHICULOS CAMIONETA CLASE B	FAENA LOS BRONCES FARELLONES MINERA LOS PELAMBRES Y OTROS	JORGE NAVARRO SOTO	4379728-K	19-01-2017	2%	2 x 5
113	SP-1278-2016-R-13	ADMINISTRADOR DE CONTRATO EN FAENAS CONDUCTOR DE VEHICULO DE TRANSPORTE DE CARGAS EN GENERAL CAMIONETA CLASE B Y TRACTOCAMIONES	FAENA LOS BRONCES FARELLONES MINERA LOS PELAMBRES	JORGE NAVARRO SOTO	4379728-K	19-01-2017	2%	2 x 5
114	SP-719-2016-R-13	SOLDADOR	NAVE DE MANTENCION MINA, CANTERA MINA (MINA RAJO ABIERTO) Y TALLER DE REPARACION, FAENA MINERA UBICADA A MENOS DE 3000 M.S.N.M	JOY GLOBAL (CHILE) S.A.	95616000-6	19-01-2017	2%	2 x 5

115	SP-742-2016-R-13	SOLDADOR	TALLER ANTOFAGASTA, UBICADO EN EL SECTOR LA NEGRA, 40 MINUTOS DE LA CIUDAD	JOY GLOBAL (CHILE) S.A.	95616000-6	19-01-2017	2%	2 x 5
116	SP-837-2016-R-13	INSPECTOR TECNICO	TALLER ANTOFAGASTA, UBICADO EN EL SECTOR LA NEGRA, 40 MINUTOS DE LA CIUDAD	JOY GLOBAL (CHILE) S.A.	95616000-6	19-01-2017	1%	1 x 5
117	SP-839-2016-R-13	INSPECTOR TECNICO	NAVE DE MANTENCION MINA, CANTERA MINA (MINA RAJO ABIERTO), FAENA MINERA UBICADA A MENOS DE 3000 M.S.N.M.	JOY GLOBAL (CHILE) S.A.	95616000-6	19-01-2017	2%	2 x 5
118	SP-841-2016-R-13	MECANICO 3 SOLDADOR	CANTERA MINA (MINA RAJO ABIERTO), UBICADA A LOS 1626 M.S.N.M., MINERA SIERRA GORDA	JOY GLOBAL (CHILE) S.A.	95616000-6	19-01-2017	2%	2 x 5
119	SP-846-2016-R-13	SOLDADOR	NAVE DE MANTENCION MINA Y CANTERA MINA (MINA RAJO ABIERTO), FAENA MINERA UBICADA ENTRE LOS 3000 A 5000 M.S.N.M (ALTURA GEOGRAFICA)	JOY GLOBAL (CHILE) S.A.	95616000-6	19-01-2017	2%	2 x 5
120	363-2016-R-02	OPERADOR DE CONTRATO	DIVISION EMSESA CODELCO DIVISION CHUQUICAMATA	KUPFER HERMANOS S.A.	90844000-K	19-01-2017	2%	2 x 5
121	364-2016-R-02	OPERADOR DE CONTRATO	DIVISION EMSESA CODELCO DIVISION GABRIELA MISTRAL	KUPFER HERMANOS S.A.	90844000-K	19-01-2017	2%	2 x 5
122	365-2016-R-02	OPERADOR DE CONTRATO	DIVISION EMSESA MINERA ESCONDIDA EWS	KUPFER HERMANOS S.A.	90844000-K	19-01-2017	2%	2 x 5
123	366-2016-R-02	OPERADOR DE CONTRATO	DIVISION EMSESA CODELCO DIVISION RADOMIRO TOMIC	KUPFER HERMANOS S.A.	90844000-K	19-01-2017	2%	2 x 5
124	367-2016-R-02	OPERADOR DE CONTRATO	DIVISION EMSESA MINERA ESCONDIDA	KUPFER HERMANOS S.A.	90844000-K	19-01-2017	2%	2 x 5
125	SP-908-2016-R-05	CAPATAZ MANIPULACION DE CABLES	SERVICIOS DE MANIPULACION DE CABLES ELECTRICOS PARA EQUIPOS MAYORES & MANTENIMIENTOS, REPARACION Y OPERACION DE LA INFRAESTRUCTURA MINA RAJO N° 4501519319	STEEL FERROVIAL SERVICIOS	96846410-8	19-01-2017	2%	2 x 5
126	SP-909-2016-R-05	BODEGUERO	SERVICIOS DE MANIPULACION DE CABLES ELECTRICOS PARA EQUIPOS MAYORES & MANTENIMIENTOS, REPARACION Y OPERACION DE LA INFRAESTRUCTURA MINA RAJO N° 4501519319	STEEL FERROVIAL SERVICIOS	96846410-8	19-01-2017	2%	2 x 5
127	SP-910-2016-R-05	CAPATAZ MANIPULACION DE CABLES	SERVICIOS DE MANIPULACION DE CABLES ELECTRICOS PARA EQUIPOS MAYORES & MANTENIMIENTOS, REPARACION Y OPERACION DE LA INFRAESTRUCTURA MINA RAJO N° 4501519319	STEEL FERROVIAL SERVICIOS	96846410-8	19-01-2017	2%	2 x 5

128	SP-911-2016-R-05	CAPATAZ INFRAESTRUCTURA	SERVICIOS DE MANIPULACION DE CABLES ELECTRICOS PARA EQUIPOS MAYORES & MANTENIMIENTOS, REPARACION Y OPERACION DE LA INFRAESTRUCTURA MINA RAJO N° 4501519319	STEEL FERROVIAL SERVICIOS	96846410-8	19-01-2017	2%	2 x 5
129	025-2016-R-13	SOPORTE TECNICO	FAENAS MINERAS	WEBCONTROL SYSTEM LTDA.	76126490-7	19-01-2017	2%	2 x 5
130	715-2016-R-02	OPERADOR PLANTA TOSTACION	TOSTACION, DIVISION MINISTRO HALES(COPRODEMh)	CIMM TECNOLOGIA Y SERVICIOS	96801810-8	24-01-2017	2%	2 x 5
131	716-2016-R-02	OPERADOR C	SERVICIO TOMA MANEJO Y PREPARACION DE MUESTRAS GEOLOGICAS DMH, LABORATORIO PREPARACION DE MUESTRAS DE SGS(PUERTO SECO, CALAMA)	CIMM TECNOLOGIA Y SERVICIOS	96801810-8	24-01-2017	2%	2 x 5
132	717-2016-R-02	OPERADOR CHOFER	SERVICIO TOMA MANEJO Y PREPARACION DE MUESTRAS GEOLOGICAS DMH, LABORATORIO PREPARACION DE MUESTRAS DE SGS(PUERTO SECO, CALAMA)	CIMM TECNOLOGIA Y SERVICIOS	96801810-8	24-01-2017	2%	2 x 5
133	718-2016-R-02	OPERADOR MUESTRERO	PLATAFORMA DE MUESTREO DE CAMIONES DE CONCENTRADO DE COBRE, CLA , SILICE Y CALCINAS, DIVISION MINISTRO HALES(COPRODEMh)	CIMM TECNOLOGIA Y SERVICIOS	96801810-8	24-01-2017	2%	2 x 5
134	SP-1014-2016-R-13	ADMINISTRADOR DE CONTRATO	SERVICIO DE OPERACION Y MANTENIMIENTO DE INFRAESTRUCTURA HIDRICA, CODELCO DIVISION RADOMIRO TOMIC	AGUAS Y RILES S.A.	96954690-6	25-01-2017	2%	2 x 5
135	SP-1015-2016-R-13	PLANIFICADOR	SERVICIO DE OPERACION Y MANTENIMIENTO DE INFRAESTRUCTURA HIDRICA, CODELCO DIVISION RADOMIRO TOMIC	AGUAS Y RILES S.A.	96954690-6	25-01-2017	2%	2 x 5
136	SP-1016-2016-R-13	ASESOR EN PREVENCION DE RIESGOS	ASESOR EN PREVENCION DE RIESGOS, SERVICIO DE OPERACION Y MANTENCION INFRAESTRUCTURA HIDRICA, CODELCO RADOMIRO TOMIC	AGUAS Y RILES S.A.	96954690-6	25-01-2017	2%	2 x 5
137	SP-1017-2016-R-13	SUPERVISOR DE OPERACIONES	SERVICIO DE OPERACION Y MANTENCION INFRAESTRUCTURA HIDRICA, CODELCO RADOMIRO TOMIC	AGUAS Y RILES S.A.	96954690-6	25-01-2017	2%	2 x 5
138	SP-1018-2016-R-13	SUPERVISOR DE MANTENIMIENTO	SERVICIO DE OPERACION Y MANTENCION INFRAESTRUCTURA HIDRICA, CODELCO RADOMIRO TOMIC	AGUAS Y RILES S.A.	96954690-6	25-01-2017	2%	2 x 5

139	SP-1019-2016-R-13	OPERADOR LIDER	SERVICIO DE OPERACION Y MANTENIMIENTO DE INFRAESTRUCTURA HIDRICA, CODELCO DIVISION RADO MIRO TOMIC	AGUAS Y RILES S.A.	96954690-6	25-01-2017	2%	2 x 5
140	SP-1020-2016-R-13	OPERADOR DE SISTEMA SANITARIO	SERVICIO DE OPERACION Y MANTENIMIENTO DE INFRAESTRUCTURA HIDRICA, CODELCO DIVISION RADO MIRO TOMIC	AGUAS Y RILES S.A.	96954690-6	25-01-2017	2%	2 x 5
141	SP-1021-2016-R-13	AYUDANTE LIMPIA FOSAS	SERVICIO DE OPERACION Y MANTENCION INFRAESTRUCTURA HIDRICA, CODELCO RADO MIRO TOMIC	AGUAS Y RILES S.A.	96954690-6	25-01-2017	2%	2 x 5
142	SP-1022-2016-R-13	MANTENEDOR ELECTRICO INSTRUMENTISTA	SERVICIO DE OPERACION Y MANTENCION INFRAESTRUCTURA HIDRICA, CODELCO RADO MIRO TOMIC	AGUAS Y RILES S.A.	96954690-6	25-01-2017	2%	2 x 5
143	SP-1023-2016-R-13	MANTENEDOR MECANICO	SERVICIO DE OPERACION Y MANTENCION INFRAESTRUCTURA HIDRICA, CODELCO RADO MIRO TOMIC	AGUAS Y RILES S.A.	96954690-6	25-01-2017	2%	2 x 5
144	SP-1024-2016-R-13	AYUDANTE MECANICO	SERVICIO DE OPERACION Y MANTENIMIENTO DE INFRAESTRUCTURA HIDRICA, CODELCO DIVISION RADO MIRO TOMIC	AGUAS Y RILES S.A.	96954690-6	25-01-2017	2%	2 x 5
145	SP-1025-2016-R-13	OPERADOR MULTIPLE	SERVICIO DE OPERACION Y MANTENCION INFRAESTRUCTURA HIDRICA, COLDECO RADO MIRO TOMIC	AGUAS Y RILES S.A.	96954690-6	25-01-2017	2%	2 x 5
146	SP-1026-2016-R-13	RIGGER	SERVICIO DE OPERACION Y MANTENCION INFRAESTRUCTURA HIDRICA, COLDECO RADO MIRO TOMIC	AGUAS Y RILES S.A.	96954690-6	25-01-2017	2%	2 x 5
147	SP-1027-2016-R-13	CAPATAZ	SERVICIO DE OPERACION Y MANTENCION INFRAESTRUCTURA HIDRICA, COLDECO RADO MIRO TOMIC	AGUAS Y RILES S.A.	96954690-6	25-01-2017	2%	2 x 5
148	SP-1028-2016-R-13	SOLDADOR ACERO	MANTENIMIENTO MEJORATIVO, SERVICIO DE OPERACION Y MANTENCION INFRAESTRUCTURA HIDRICA, CODELCO RADO MIRO TOMIC	AGUAS Y RILES S.A.	96954690-6	25-01-2017	2%	2 x 5
149	SP-1029-2016-R-13	SOLDADOR HDPE	MANTENIMIENTO MEJORATIVO, SERVICIO DE OPERACION Y MANTENCION INFRAESTRUCTURA HIDRICA, CODELCO RADO MIRO TOMIC	AGUAS Y RILES S.A.	96954690-6	25-01-2017	2%	2 x 5

150	SP-1030-2016-R-13	MAESTRO PRIMERA OCCC	MANTENIMIENTO MEJORATIVO, SERVICIO DE OPERACION Y MANTENCION INFRAESTRUCTURA HIDRICA, CODELCO RADOMIRO TOMIC	AGUAS Y RILES S.A.	96954690-6	25-01-2017	2%	2 x 5
151	SP-1031-2016-R-13	MAESTRO PRIMERA MECANICO	MANTENIMIENTO MEJORATIVO, SERVICIO DE OPERACION Y MANTENCION INFRAESTRUCTURA HIDRICA, CODELCO RADOMIRO TOMIC	AGUAS Y RILES S.A.	96954690-6	25-01-2017	2%	2 x 5
152	SP-1032-2016-R-13	MAESTRO SEGUNDA OCCC	MANTENIMIENTO MEJORATIVO, SERVICIO DE OPERACION Y MANTENCION INFRAESTRUCTURA HIDRICA, CODELCO RADOMIRO TOMIC	AGUAS Y RILES S.A.	96954690-6	25-01-2017	2%	2 x 5
153	SP-1033-2016-R-13	MAESTRO SEGUNDA MECANICO	MANTENIMIENTO MEJORATIVO, SERVICIO DE OPERACION Y MANTENCION INFRAESTRUCTURA HIDRICA, CODELCO RADOMIRO TOMIC	AGUAS Y RILES S.A.	96954690-6	25-01-2017	2%	2 x 5
154	SP-1034-2016-R-13	CONDUCTOR MAQUINARIA MULTIPLE	SERVICIO DE OPERACION Y MANTENCION INFRAESTRUCTURA HIDRICA, CODELCO RADOMIRO TOMIC	AGUAS Y RILES S.A.	96954690-6	25-01-2017	2%	2 x 5
155	SP-1035-2016-R-13	JORNAL	SERVICIO DE OPERACION Y MANTENIMIENTO DE INFRAESTRUCTURA HIDRICA, CODELCO DIVISION RADOMIRO TOMIC	AGUAS Y RILES S.A.	96954690-6	25-01-2017	2%	2 x 5
156	059-2016-R-02	MAESTRO SEGUNDA MANTENCION MECANICA CALDERERIA Y FLUIDOS (PIPING)	MANTENCION CALDERERIA Y FLUIDOS	E-CL S.A.	88006900-4	25-01-2017	2%	2 x 5
157	060-2016-R-02	MAESTRO PRIMERA MANTENCION MECANICA CALDERERIA Y FLUIDOS	MANTENCION CALDERERIA Y FLUIDOS	E-CL S.A.	88006900-4	25-01-2017	2%	2 x 5
158	061-2016-R-02	MAESTRO PRIMERA CALDERERIA Y FLUIDOS	MANTENCION CALDERERIA Y FLUIDOS	E-CL S.A.	88006900-4	25-01-2017	2%	2 x 5
159	062-2016-R-02	MAESTRO MAYOR CALDERERIA Y PIPING (SOLDADOR)	MANTENCION CALDERERIA Y FLUIDOS	E-CL S.A.	88006900-4	25-01-2017	2%	2 x 5
160	063-2016-R-02	SUPERVISOR DE MANTENIMIENTO INDUSTRIAL	MANTENCION CALDERERIA Y FLUIDOS	E-CL S.A.	88006900-4	25-01-2017	1%	1 x 5
161	064-2016-R-02	MAESTRO PRIMERA DE CALDERERIA Y PIPING	MANTENCION CALDERERIA Y FLUIDOS	E-CL S.A.	88006900-4	25-01-2017	2%	2 x 5
162	065-2016-R-02	MAESTRO SEGUNDA LINEAS DE TRANSMISION	MANTENCION DE LINEAS DE TRANSMISION	E-CL S.A.	88006900-4	25-01-2017	2%	2 x 5

163	066-2016-R-02	MAESTRO MAYOR DE LINEAS DE TRANSMISION	MANTENCION LINEAS DE TRANSMISION	E-CL S.A.	88006900-4	25-01-2017	2%	2 x 5
164	067-2016-R-02	TECNICO MAYOR MANTENIMIENTO INSTRUMENTACION&CONTROL E INFORMATICA INDUSTRIAL	MANTENIMIENTO INSTRUMENTACION & CONTROL E INFORMATICA INDUSTRIAL	E-CL S.A.	88006900-4	25-01-2017	1%	1 x 5
165	068-2016-R-02	TECNICO PRIMERA MANTENIMIENTO INSTRUMENTACION&CONTROL E INFORMACION INDUSTRIAL	MANTENIMIENTO INSTRUMENTACION & CONTROL E INFORMATICA INDUSTRIAL	E-CL S.A.	88006900-4	25-01-2017	1%	1 x 5
166	069-2016-R-02	TECNICO SEGUNDA MANTENIMIENTO INSTRUMENTACION&CONTROL E INFORMATICA INDUSTRIAL	MANTENIMIENTO INSTRUMENTACION & CONTROL E INFORMATICA INDUSTRIAL	E-CL S.A.	88006900-4	25-01-2017	2%	2 x 5
167	070-2016-R-02	SUPERVISOR MANTENIMIENTO INSTRUMENTACION&CONTROL E INFORMATICA INDUSTRIAL	MANTENIMIENTO INSTRUMENTACION&CONTROL E INFORMATICA INDUSTRIAL CTT	E-CL S.A.	88006900-4	25-01-2017	1%	1 x 5
168	071-2016-R-02	MAESTRO MAYOR DE PROTECCION Y MEDIDAS	MANTENIMIENTO INDUSTRIAL PROTECCION Y CONTROL Y MEDIDAS CTT	E-CL S.A.	88006900-4	25-01-2017	2%	2 x 5
169	072-2016-R-02	PROGRAMADOR DIARIO	PLANIFICACION MANTENIMIENTOS MAYORES	E-CL S.A.	88006900-4	25-01-2017	0	No procede
170	073-2016-R-02	MAESTRO SEGUNDA DE PROTECCION Y MEDIDAS	PROTECCION, CONTROL Y MEDIDAS CTT	E-CL S.A.	88006900-4	25-01-2017	2%	2 x 5
171	074-2016-R-02	INSPECTOR SISTEMAS CONTRA INCENDIO Y EQUIPOS DE EMERGENCIAS	GERENCIA DE SEGURIDAD Y SALUD OCUPACIONAL	E-CL S.A.	88006900-4	25-01-2017	1%	1 x 5
172	075-2016-R-02	TECNICO MAYOR MANTENIMIENTO INSTRUMENTACION Y CONTROL E INFORMATICA	UNIDAD 16	E-CL S.A.	88006900-4	25-01-2017	2%	2 x 5
173	076-2016-R-02	MAESTRO MAYOR MANTENCION ELECTRICA	UNIDAD 16	E-CL S.A.	88006900-4	25-01-2017	2%	2 x 5
174	077-2016-R-02	TECNICO PRIMERA MANTENIMIENTO INSTRUMENTACION Y CONTROL E INFORMATICA	UNIDAD 16	E-CL S.A.	88006900-4	25-01-2017	2%	2 x 5
175	078-2016-R-02	MAESTRO MAYOR MANTENCION TURBINA	UNIDAD 16	E-CL S.A.	88006900-4	25-01-2017	2%	2 x 5
176	079-2016-R-02	ANALISTA QUIMICO LABORATORIO DE COMBUSTIBLE	LABORATORIO COMBUSTIBLES	E-CL S.A.	88006900-4	25-01-2017	0	No procede
177	080-2016-R-02	SUPERVISOR DE OPERACIONES ELECTRICAS	OPERACIONES CTT	E-CL S.A.	88006900-4	25-01-2017	1%	1 x 5
178	081-2016-R-02	SUPERVISOR MANTENIMIENTO PUERTO	PLANIFICACION PUERTO CTT	E-CL S.A.	88006900-4	25-01-2017	1%	1 x 5

179	SP-1000-2016-R-13	PROGRAMADOR	OPERACIONES MINA COMPAÑIA MINERA ESCONDIDA LTDA.	ENAEX SERVICIOS S.A.	76041871-4	25-01-2017	2%	2 x 5
180	SP-1001-2016-R-13	EXPERTO EN PREVENCION DE RIESGOS	PLANTA DE EXPLOSIVOS ENAEX SERVICIOS, MINERA ESCONDIDA	ENAEX SERVICIOS S.A.	76041871-4	25-01-2017	2%	2 x 5
181	SP-1002-2016-R-13	ELECTROMECHANICO	PLANTA DE EXPLOSIVOS ENAEX SERVICIOS, MINERA ESCONDIDA	ENAEX SERVICIOS S.A.	76041871-4	25-01-2017	2%	2 x 5
182	SP-1003-2016-R-13	MECANICO	PLANTA DE EXPLOSIVOS ENAEX SERVICIOS, MINERA RADOMIRO TOMIC	ENAEX SERVICIOS S.A.	76041871-4	25-01-2017	2%	2 x 5
183	SP-1004-2016-R-13	CHOFER OPERADOR CAMION FABRICA	MINA RADOMIRO TOMIC	ENAEX SERVICIOS S.A.	76041871-4	25-01-2017	2%	2 x 5
184	SP-1005-2016-R-13	CHOFER OPERADOR EQUIPO AUXILIAR	OPERACIONES MINA COMPAÑIA MINERA RADOMIRO TOMIC	ENAEX SERVICIOS S.A.	76041871-4	25-01-2017	2%	2 x 5
185	SP-1006-2016-R-13	ENCARGADO DE PATIO	PLANTA DE EXPLOSIVOS ENAEX SERVICIOS, MINERA RADOMIRO TOMIC	ENAEX SERVICIOS S.A.	76041871-4	25-01-2017	2%	2 x 5
186	SP-1007-2016-R-13	ADMINISTRATIVO	OPERACIONES MINA COMPAÑIA MINERA RADOMIRO TOMIC	ENAEX SERVICIOS S.A.	76041871-4	25-01-2017	2%	2 x 5
187	SP-1008-2016-R-13	CAPATAZ DE TRONADURA	OPERACIONES MINA CODELCO DIVISION RADOMIRO TOMIC	ENAEX SERVICIOS S.A.	76041871-4	25-01-2017	2%	2 x 5
188	SP-1009-2016-R-13	ADMINISTRATIVO-POLVORINERO	OPERACIONES MINA COMPAÑIA MINERA RADOMIRO TOMIC	ENAEX SERVICIOS S.A.	76041871-4	25-01-2017	2%	2 x 5
189	SP-1010-2016-R-13	CARGADOR DE TIROS	OPERACIONES MINA COMPAÑIA MINERA RADOMIRO TOMIC	ENAEX SERVICIOS S.A.	76041871-4	25-01-2017	2%	2 x 5
190	SP-1011-2016-R-13	JEFE DE OPERACIONES	OPERACIONES MINA COMPAÑIA MINERA ESCONDIDA LTDA.	ENAEX SERVICIOS S.A.	76041871-4	25-01-2017	2%	2 x 5
191	SP-996-2016-R-13	COORDINADOR DE PATIO	PLANTA DE EXPLOSIVOS ENAEX SERVICIOS, MINERA ESCONDIDA	ENAEX SERVICIOS S.A.	76041871-4	25-01-2017	2%	2 x 5
192	SP-997-2016-R-13	CARGADOR DE TIROS	OPERACIONES MINA COMPAÑIA MINERA ESCONDIDA LTDA.	ENAEX SERVICIOS S.A.	76041871-4	25-01-2017	2%	2 x 5
193	SP-998-2016-R-13	SUPERVISOR GENERAL TRONADURA	OPERACIONES MINA COMPAÑIA MINERA ESCONDIDA LTDA.	ENAEX SERVICIOS S.A.	76041871-4	25-01-2017	2%	2 x 5
194	SP-999-2016-R-13	ENCARGADO DE TRONADURA	OPERACIONES MINA COMPAÑIA MINERA ESCONDIDA LTDA.	ENAEX SERVICIOS S.A.	76041871-4	25-01-2017	2%	2 x 5
195	047-2016-R-05	MECANICO DE MANTENCION	CODELCO DIVISION ANDINA	ABDO Y ZAMORANO INGENIERIA Y CONSTRUCCION LTDA.	76093109-8	26-01-2017	0	No procede
196	048-2016-R-05	SUPERVISOR MECANICO MANTENCION COMBUSTIBLE	MANTENCION EN CODELCO DIVISION ANDINA	ABDO Y ZAMORANO INGENIERIA Y CONSTRUCCION LTDA.	76093109-8	26-01-2017	0	No procede
197	049-2016-R-05	AYUDANTE DE MANTENCION	CODELCO DIVISION ANDINA	ABDO Y ZAMORANO INGENIERIA Y CONSTRUCCION LTDA.	76093109-8	26-01-2017	0	No procede

198	SP-797-2015-R-13	TECNICO PARAMEDICO TERCER TURNO UNIDAD DE EMERGENCIA PEDIATRICA	UNIDAD EMERGENCIA PEDIATRICA SUBDIRECCION MEDICA CENTRO RESPONSABILIDAD DEL NIÑO	COMPLEJO ASISTENCIAL DR. SOTERO DEL RIO - SERVICIO DE SALUD METROPOLITANO SUR ORIENTE	61608502-6 61608500-K	26-01-2017	2%	2 x 5
199	320-2016-R-02	ASESOR EN PREVENCION DE RIESGOS	CODELCO CHILE DIVISION RADOMIRO TOMIC	DESSAU CHILE INGENIERIA S.A.	77330120-4	26-01-2017	2%	2 x 5
200	321-2016-R-02	INGENIERO QUIMICO	CODELCO CHILE DIVISION RADOMIRO TOMIC	DESSAU CHILE INGENIERIA S.A.	77330120-4	26-01-2017	2%	2 x 5
201	322-2016-R-02	ADMINISTRADOR DE CONTRATO	CODELCO CHILE DIVISION RADOMIRO TOMIC	DESSAU CHILE INGENIERIA S.A.	77330120-4	26-01-2017	2%	2 x 5
202	323-2016-R-02	INGENIERO CIVIL	CODELCO CHILE DIVISION RADOMIRO TOMIC	DESSAU CHILE INGENIERIA S.A.	77330120-4	26-01-2017	2%	2 x 5
203	324-2016-R-02	CONSTRUCTOR CIVIL	CODELCO CHILE DIVISION RADOMIRO TOMIC	DESSAU CHILE INGENIERIA S.A.	77330120-4	26-01-2017	2%	2 x 5
204	325-2016-R-02	PROYECTISTA	CODELCO CHILE DIVISION RADOMIRO TOMIC	DESSAU CHILE INGENIERIA S.A.	77330120-4	26-01-2017	2%	2 x 5
205	371-2016-R-02	ASESOR EN PREVENCION DE RIESGOS	MINERA MINISTRO HALES	EULEN SEGURIDAD S.A.	96937250-9	26-01-2017	1%	1 x 5
206	372-2016-R-02	ADMINISTRADOR DE CONTRATOS	MINISTRO HALES	EULEN SEGURIDAD S.A.	96937250-9	26-01-2017	1%	1 x 5
207	373-2016-R-02	GUARDIA DE SEGURIDAD-OPERADOR CCTV	CENTRAL, MINERA MINISTRO HALES	EULEN SEGURIDAD S.A.	96937250-9	26-01-2017	2%	2 x 5
208	374-2016-R-02	SUPERVISOR	MINERA MINISTRO HALES	EULEN SEGURIDAD S.A.	96937250-9	26-01-2017	2%	2 x 5
209	375-2016-R-02	GUARDIA DE SEGURIDAD	ACCESO A PUERTA NORTE. MINISTRO HALES	EULEN SEGURIDAD S.A.	96937250-9	26-01-2017	2%	2 x 5
210	270-2016-R-02	CHOFER - MECANICO	CALAMA - MINERA RADOMIRO TOMIC - PUERTO ANGAMOS MEJILLONES	GEMINIS S.A.	95492000-3	26-01-2017	2%	2 x 5
211	271-2016-R-02	ASESOR EN PREVENCION DE RIESGOS	CODELCO DIVISION RADOMIRO TOMIC	GEMINIS S.A.	95492000-3	26-01-2017	2%	2 x 5
212	272-2016-R-02	ADMINISTRADOR DE CONTRATO	CODELCO DIVISION RADOMIRO TOMIC	GEMINIS S.A.	95492000-3	26-01-2017	2%	2 x 5
213	273-2016-R-02	COORDINADOR DE TURNO RADOMIRO TOMIC	CODELCO DIVISION RADOMIRO TOMIC	GEMINIS S.A.	95492000-3	26-01-2017	2%	2 x 5
214	277-2016-R-02	ADMINISTRADOR DE CONTRATO	DIVISION RADOMIRO TOMIC	LAVANDERIA INDUSTRIAL ALBIA S.A.	96656430-K	26-01-2017	0	No procede
215	293-2016-R-02	MAESTRO ELECTRICO (MAESTRO MAYOR ELECTRICO)	SUPERINTENDENCIA MANTENCION. GERENCIA MINA MANTOS COPPER OPERACION MANTOS BLANCOS. REGION DE ANTOFAGASTA	MANTOS COPPER S.A.	77418580-1	26-01-2017	2%	2 x 5
216	294-2016-R-02	MAESTRO MECANICO(MAESTRO MAYOR MECANICO)	SUPERINTENDENCIA MANTENCION. GERENCIA MINA MANTOS COPPER OPERACION MANTOS BLANCOS. REGION DE ANTOFAGASTA	MANTOS COPPER S.A.	77418580-1	26-01-2017	2%	2 x 5
217	295-2016-R-02	MAESTRO MECANICO LUBRICADOR	SUPERINTENDENCIA MANTENCION. GERENCIA MINA MANTOS COPPER OPERACION MANTOS BLANCOS. REGION DE ANTOFAGASTA	MANTOS COPPER S.A.	77418580-1	26-01-2017	2%	2 x 5
218	296-2016-R-02	MAESTRO PRINCIPAL ESPECIALISTA (MAESTRO SUPERIOR ESPECIALISTA)	SUPERINTENDENCIA MANTENCION. GERENCIA MINA MANTOS COPPER OPERACION MANTOS BLANCOS. REGION DE ANTOFAGASTA	MANTOS COPPER S.A.	77418580-1	26-01-2017	1%	1 x 5
219	297-2016-R-02	MAESTRO PRINCIPAL PLANIFICACION (MAESTRO SUPERIOR PLANIFICACION)	SUPERINTENDENCIA MANTENCION. GERENCIA MINA MANTOS COPPER OPERACION MANTOS BLANCOS. REGION DE ANTOFAGASTA	MANTOS COPPER S.A.	77418580-1	26-01-2017	1%	1 x 5

220	298-2016-R-02	MAESTRO ANALISTA REPARADOR	SUPERINTENDENCIA MANTENCION. GERENCIA MINA MANTOS COPPER OPERACION MANTOS BLANCOS. REGION DE ANTOFAGASTA	MANTOS COPPER S.A.	77418580-1	26-01-2017	1%	1 x 5
221	299-2016-R-02	PAÑOLERO	SUPERINTENDENCIA MANTENCION. GERENCIA MINA MANTOS COPPER OPERACION MANTOS BLANCOS. REGION DE ANTOFAGASTA	MANTOS COPPER S.A.	77418580-1	26-01-2017	1%	1 x 5
222	300-2016-R-02	PROGRAMADOR DE MANTENCION	SUPERINTENDENCIA MANTENCION. GERENCIA MINA MANTOS COPPER OPERACION MANTOS BLANCOS. REGION DE ANTOFAGASTA	MANTOS COPPER S.A.	77418580-1	26-01-2017	1%	1 x 5
223	301-2016-R-02	COORDINADOR TURNO MANTENCION MINA	SUPERINTENDENCIA MANTENCION. GERENCIA MINA MANTOS COPPER OPERACION MANTOS BLANCOS. REGION DE ANTOFAGASTA	MANTOS COPPER S.A.	77418580-1	26-01-2017	2%	2 x 5
224	302-2016-R-02	MANTENEDOR PRINCIPAL ELECTRICO	SUPERINTENDENCIA MANTENCION. GERENCIA PLANTA MANTOS COPPER OPERACION MANTOS BLANCOS. REGION DE ANTOFAGASTA	MANTOS COPPER S.A.	77418580-1	26-01-2017	1%	1 x 5
225	303-2016-R-02	MANTENEDOR PRINCIPAL MECANICO	SUPERINTENDENCIA MANTENCION. GERENCIA PLANTA MANTOS COPPER OPERACION MANTOS BLANCOS. REGION DE ANTOFAGASTA	MANTOS COPPER S.A.	77418580-1	26-01-2017	1%	1 x 5
226	304-2016-R-02	MANTENEDOR PRINCIPAL INSTRUMENTACION (MANTENEDOR PRINCIPAL AUTOMATIZACION)	SUPERINTENDENCIA MANTENCION. GERENCIA PLANTA MANTOS COPPER OPERACION MANTOS BLANCOS. REGION DE ANTOFAGASTA	MANTOS COPPER S.A.	77418580-1	26-01-2017	1%	1 x 5
227	305-2016-R-02	MANTENEDOR PRINCIPAL SINTOMATICO	SUPERINTENDENCIA MANTENCION. GERENCIA PLANTA MANTOS COPPER OPERACION MANTOS BLANCOS. REGION DE ANTOFAGASTA	MANTOS COPPER S.A.	77418580-1	26-01-2017	1%	1 x 5
228	306-2016-R-02	ANALISTA REPUESTOS Y REPARACIONES	SUPERINTENDENCIA MANTENCION. GERENCIA PLANTA MANTOS COPPER OPERACION MANTOS BLANCOS. REGION DE ANTOFAGASTA	MANTOS COPPER S.A.	77418580-1	26-01-2017	1%	1 x 5
229	307-2016-R-02	MANTENEDOR SUPERIOR PLANIFICACION MANTENCION	SUPERINTENDENCIA MANTENCION. GERENCIA PLANTA MANTOS COPPER OPERACION MANTOS BLANCOS. REGION DE ANTOFAGASTA	MANTOS COPPER S.A.	77418580-1	26-01-2017	1%	1 x 5
230	308-2016-R-02	OPERADOR MAYOR TEAM SERVICIOS (OPERADOR PRINCIPAL TEAM SERVICIOS)	SUPERINTENDENCIA PLANTA CONCENTRADORA. GERENCIA PLANTA MANTOS COPPER OPERACION MANTOS BLANCOS. REGION DE ANTOFAGASTA	MANTOS COPPER S.A.	77418580-1	26-01-2017	2%	2 x 5
231	309-2016-R-02	OPERADOR POLIFUNCIONAL	SUPERINTENDENCIA PLANTA CONCENTRADORA. GERENCIA PLANTA MANTOS COPPER OPERACION MANTOS BLANCOS. REGION DE ANTOFAGASTA	MANTOS COPPER S.A.	77418580-1	26-01-2017	2%	2 x 5

232	SP-603-2016-R-13	MECANICO	FAENA MANTO VERDE	MINERAL DRILLING SPA	76128865-2	26-01-2017	2%	2 x 5
233	SP-604-2016-R-13	OPERADOR DE SONDAJE	FAENA MANTOS BLANCOS	MINERAL DRILLING SPA	76128865-2	26-01-2017	2%	2 x 5
234	SP-605-2016-R-13	AYUDANTE DE SONDAJE	FAENA MANTOS BLANCOS	MINERAL DRILLING SPA	76128865-2	26-01-2017	2%	2 x 5
235	SP-606-2016-R-13	BODEGUERO	FAENA MANTOS BLANCOS	MINERAL DRILLING SPA	76128865-2	26-01-2017	2%	2 x 5
236	SP-607-2016-R-13	COORDINADOR ADMINISTRATIVO	FAENA MANTOS BLANCOS	MINERAL DRILLING SPA	76128865-2	26-01-2017	2%	2 x 5
237	SP-608-2016-R-13	COORDINADOR ADMINISTRATIVO	FAENA MANTO VERDE	MINERAL DRILLING SPA	76128865-2	26-01-2017	2%	2 x 5
238	SP-609-2016-R-13	BODEGUERO	FAENA MANTO VERDE	MINERAL DRILLING SPA	76128865-2	26-01-2017	2%	2 x 5
239	SP-610-2016-R-13	CONDUCTOR	FAENA MANTO VERDE	MINERAL DRILLING SPA	76128865-2	26-01-2017	2%	2 x 5
240	SP-611-2016-R-13	CONDUCTOR	FAENA MANTOS BLANCOS	MINERAL DRILLING SPA	76128865-2	26-01-2017	2%	2 x 5
241	SP-615-2016-R-13	AYUDANTE DE SONDAJE	FAENA MANTO VERDE	MINERAL DRILLING SPA	76128865-2	26-01-2017	2%	2 x 5
242	039-2016-R-13	MAESTRO 1°	TALLER Y FAENA	OELKER Y BANCALARI ENGINEERING LTDA.	77091780-8	26-01-2017	2%	2 x 5
243	SP-928-2016-R-13	ADMINISTRADOR DE CONTRATO	OPERACION LOS BRONCES-PLANTA LAS TORTOLAS	RESITER S.A.	89696400-3	26-01-2017	2%	2 x 5
244	SP-929-2016-R-13	SUPERVISOR	OPERACION LOS BRONCES-PLANTA LAS TORTOLAS	RESITER S.A.	89696400-3	26-01-2017	2%	2 x 5
245	SP-930-2016-R-13	ASESOR PREVENCIÓN DE RIESGOS	OPERACION LOS BRONCES-PLANTA LAS TORTOLAS	RESITER S.A.	89696400-3	26-01-2017	2%	2 x 5
246	SP-931-2016-R-13	CONDUCTOR OPERADOR FAENA LOS BRONCES	OPERACION LOS BRONCES-PLANTA LAS TORTOLAS	RESITER S.A.	89696400-3	26-01-2017	2%	2 x 5
247	SP-932-2016-R-13	ELECTROMECHANICO	OPERACION LOS BRONCES-PLANTA LAS TORTOLAS	RESITER S.A.	89696400-3	26-01-2017	2%	2 x 5
248	SP-933-2016-R-13	AUXILIAR DE SERVICIOS	OPERACION LOS BRONCES-PLANTA LAS TORTOLAS	RESITER S.A.	89696400-3	26-01-2017	2%	2 x 5
249	SP-934-2016-R-13	AUXILIAR DE SERVICIOS	DIVISION LAS TORTOLAS MINERA ANGLOAMERICAN	RESITER S.A.	89696400-3	26-01-2017	1%	1 x 5
250	SP-935-2016-R-13	CONDUCTOR OPERADOR	PLANTA LAS TORTOLAS	RESITER S.A.	89696400-3	26-01-2017	1%	1 x 5
251	SP-1036-2016-R-13	ADMINISTRADOR DE CONTRATO	MANTENIMIENTO Y REPARACION DE PISO ZONA TORRE DE ABSORCIÓN INTERMEDIA, PLANTA DE ACIDOS CODELCO LAS VENTANAS	SERVICIOS Y SUMINISTROS INDUSTRIALES LTDA.	76055377-8	26-01-2017	2%	2 x 5
252	SP-1037-2016-R-13	PREVENCIÓNISTA DE RIESGOS	MANTENIMIENTO Y REPARACION DE PISO ZONA TORRE DE ABSORCIÓN INTERMEDIA, PLANTA DE ACIDOS CODELCO LAS VENTANAS	SERVICIOS Y SUMINISTROS INDUSTRIALES LTDA.	76055377-8	26-01-2017	2%	2 x 5
253	SP-1038-2016-R-13	SUPERVISOR	MANTENIMIENTO Y REPARACION DE PISO ZONA TORRE DE ABSORCIÓN INTERMEDIA, PLANTA DE ACIDOS CODELCO LAS VENTANAS	SERVICIOS Y SUMINISTROS INDUSTRIALES LTDA.	76055377-8	26-01-2017	2%	2 x 5

254	SP-1039-2016-R-13	MAESTRO	MANTENIMIENTO Y REPARACION DE PISO ZONA TORRE DE ABSORCION INTERMEDIA, PLANTA DE ACIDOS CODELCO LAS VENTANAS	SERVICIOS Y SUMINISTROS INDUSTRIALES LTDA.	76055377-8	26-01-2017	2%	2 x 5
255	SP-1040-2016-R-13	SOLDADOR	MANTENIMIENTO Y REPARACION DE PISO ZONA TORRE DE ABSORCION INTERMEDIA, PLANTA DE ACIDOS CODELCO LAS VENTANAS	SERVICIOS Y SUMINISTROS INDUSTRIALES LTDA.	76055377-8	26-01-2017	2%	2 x 5
256	SP-1041-2016-R-13	AYUDANTE	MANTENIMIENTO Y REPARACION DE PISO ZONA TORRE DE ABSORCION INTERMEDIA, PLANTA DE ACIDOS CODELCO LAS VENTANAS	SERVICIOS Y SUMINISTROS INDUSTRIALES LTDA.	76055377-8	26-01-2017	2%	2 x 5
257	549-2016-R-02	ELECTROMECANICO	MINA-PLANTA, DIVISION MINISTRO HALES, CODELCO	SOCIEDAD DE SERVICIOS INTEGRALES P&C LTDA.	76368020-4	26-01-2017	2%	2 x 5
258	550-2016-R-02	ATENDEDOR COMBUSTIBLE	MINA, DIVISION MINISTRO HALES, CODELCO	SOCIEDAD DE SERVICIOS INTEGRALES P&C LTDA.	76368020-4	26-01-2017	2%	2 x 5
259	551-2016-R-02	JEFE DE TURNO	MINA-PLANTA, DIVISION MINISTRO HALES, CODELCO	SOCIEDAD DE SERVICIOS INTEGRALES P&C LTDA.	76368020-4	26-01-2017	2%	2 x 5
260	552-2016-R-02	ASESOR EN PREVENCION DE RIESGOS	MINA-PLANTA, DIVISION MINISTRO HALES, CODELCO	SOCIEDAD DE SERVICIOS INTEGRALES P&C LTDA.	76368020-4	26-01-2017	2%	2 x 5
261	553-2016-R-02	CONDUCTOR ABASTECEDOR	MINA-PLANTA, DIVISION MINISTRO HALES, CODELCO	SOCIEDAD DE SERVICIOS INTEGRALES P&C LTDA.	76368020-4	26-01-2017	2%	2 x 5
262	038-2016-R-13	CONDUCTOR DE CAMIONES	FAENA LOS BRONCES	TRANSPORTES ANFER S.A.	96734130-4	26-01-2017	2%	2 x 5
263	504-2016-R-02	ADMINISTRADOR DE CONTRATO	PLANTAS CODELCO DIVISION RT	CONSORCIO SIERRA Y PLAZA ENERNOR LTDA.	76337633-8	30-01-2017	2%	2 x 5
264	505-2016-R-02	PLANIFICADOR	PLANTAS CODELCO DIVISION RT	CONSORCIO SIERRA Y PLAZA ENERNOR LTDA.	76337633-8	30-01-2017	2%	2 x 5
265	506-2016-R-02	JEFE PREVENCION DE RIESGOS	PLANTAS CODELCO DIVISION RT	CONSORCIO SIERRA Y PLAZA ENERNOR LTDA.	76337633-8	30-01-2017	2%	2 x 5
266	507-2016-R-02	INGENIERO EN PREVENCION DE RIESGOS	PLANTAS CODELCO DIVISION RT	CONSORCIO SIERRA Y PLAZA ENERNOR LTDA.	76337633-8	30-01-2017	2%	2 x 5
267	508-2016-R-02	SUPERVISOR EN TERRENO	PLANTAS CODELCO DIVISION RT	CONSORCIO SIERRA Y PLAZA ENERNOR LTDA.	76337633-8	30-01-2017	2%	2 x 5
268	509-2016-R-02	CAPATAZ	PLANTAS CODELCO DIVISION RT	CONSORCIO SIERRA Y PLAZA ENERNOR LTDA.	76337633-8	30-01-2017	2%	2 x 5
269	510-2016-R-02	ASISTENTE ADMINISTRATIVA-EXPEDITOR	PLANTAS CODELCO DIVISION RT	CONSORCIO SIERRA Y PLAZA ENERNOR LTDA.	76337633-8	30-01-2017	2%	2 x 5
270	511-2016-R-02	BODEGUERO	PLANTAS CODELCO DIVISION RT	CONSORCIO SIERRA Y PLAZA ENERNOR LTDA.	76337633-8	30-01-2017	2%	2 x 5
271	512-2016-R-02	CHOFER	PLANTAS CODELCO DIVISION RT	CONSORCIO SIERRA Y PLAZA ENERNOR LTDA.	76337633-8	30-01-2017	2%	2 x 5

272	513-2016-R-02	OPERADOR A AVANZADO-CHOFER	PLANTAS CODELCO DIVISION RT	CONSORCIO SIERRA Y PLAZA ENERNOR LTDA.	76337633-8	30-01-2017	2%	2 x 5
273	514-2016-R-02	OPERADOR A	PLANTAS CODELCO DIVISION RT	CONSORCIO SIERRA Y PLAZA ENERNOR LTDA.	76337633-8	30-01-2017	2%	2 x 5
274	515-2016-R-02	OPERADOR B AVANZADO CAMION PLUMA-CAMION HODROLAVADORA	PLANTAS CODELCO DIVISION RT	CONSORCIO SIERRA Y PLAZA ENERNOR LTDA.	76337633-8	30-01-2017	2%	2 x 5
275	516-2016-R-02	OPERADOR B	PLANTAS CODELCO DIVISION RT	CONSORCIO SIERRA Y PLAZA ENERNOR LTDA.	76337633-8	30-01-2017	2%	2 x 5
276	517-2016-R-02	OPERADOR BARREDORA	PLANTAS CODELCO DIVISION RT	CONSORCIO SIERRA Y PLAZA ENERNOR LTDA.	76337633-8	30-01-2017	2%	2 x 5
277	518-2016-R-02	AYUDANTE DE ASEO-RIGGER	PLANTAS CODELCO DIVISION RT	CONSORCIO SIERRA Y PLAZA ENERNOR LTDA.	76337633-8	30-01-2017	2%	2 x 5
278	519-2016-R-02	AYUDANTE DE ASEO	PLANTAS CODELCO DIVISION RT	CONSORCIO SIERRA Y PLAZA ENERNOR LTDA.	76337633-8	30-01-2017	2%	2 x 5
279	520-2016-R-02	AUXILIAR DE ASEO	PLANTAS CODELCO DIVISION RT	CONSORCIO SIERRA Y PLAZA ENERNOR LTDA.	76337633-8	30-01-2017	2%	2 x 5
280	543-2016-R-02	ADMINISTRADOR DE CONTRATO	OFICINAS BARRIO CIVICO GSSO CODELCO DIVISION MINISTRO HALES	TGI CONSULTORES LTDA.	76076200-8	30-01-2017	1%	1 x 5
281	544-2016-R-02	ASESOR DE SEGURIDAD Y SALUD OCUPACIONAL SSO GRMD	OFICINAS BARRIO CIVICO GSSO CODELCO DIVISION MINISTRO HALES	TGI CONSULTORES LTDA.	76076200-8	30-01-2017	1%	1 x 5
282	545-2016-R-02	ASESOR DE SEGURIDAD Y SALUD OCUPACIONAL SSO TOSTACION	OFICINAS BARRIO CIVICO GSSO CODELCO DIVISION MINISTRO HALES	TGI CONSULTORES LTDA.	76076200-8	30-01-2017	1%	1 x 5
283	546-2016-R-02	ASESOR DE SEGURIDAD Y SALUD OCUPACIONAL SSO	OFICINAS BARRIO CIVICO GSSO CODELCO DIVISION MINISTRO HALES	TGI CONSULTORES LTDA.	76076200-8	30-01-2017	1%	1 x 5
284	547-2016-R-02	ANALISTA DE GESTION	OFICINAS BARRIO CIVICO GSSO CODELCO DIVISION MINISTRO HALES	TGI CONSULTORES LTDA.	76076200-8	30-01-2017	1%	1 x 5
285	548-2016-R-02	ASESOR DOCUMENTAL	OFICINAS BARRIO CIVICO GSSO CODELCO DIVISION MINISTRO HALES	TGI CONSULTORES LTDA.	76076200-8	30-01-2017	1%	1 x 5
286	037-2016-R-13	SUPERVISOR	PLANTA DE AGUA	AGUASIN SPA	76377649-2	31-01-2017	0	No procede
287	496-2016-R-02	OPERADOR MAYOR PTBA	GERENCIA DE REFINERIA	CODELCO CHILE - DIVISION CHUQUICAMATA	61704000-K	31-01-2017	2%	2 x 5
288	497-2016-R-02	ANALISTA B DE INSPECCION TECNICA	GERENCIA DE SERVICIOS Y SUMINISTROS	CODELCO CHILE - DIVISION CHUQUICAMATA	61704000-K	31-01-2017	2%	2 x 5
289	498-2016-R-02	INSPECTOR INSPECCION TECNICA	GERENCIA DE SERVICIOS Y SUMINISTROS	CODELCO CHILE - DIVISION CHUQUICAMATA	61704000-K	31-01-2017	2%	2 x 5
290	499-2016-R-02	ANALISTA A DE INSPECCION TECNICA	GERENCIA DE SERVICIOS Y SUMINISTROS	CODELCO CHILE - DIVISION CHUQUICAMATA	61704000-K	31-01-2017	2%	2 x 5

291	500-2016-R-02	JEFE DE TURNO RECURSOS HIDRICOS	GERENCIA DE SERVICIOS Y SUMINISTROS	CODELCO CHILE - DIVISION CHUQUICAMATA	61704000-K	31-01-2017	2%	2 x 5
292	017-2016-R-01	ASISTENTE DE DESPACHO	SUPERINTENDENCIA DE OPERACIONES MINA	COMPAÑIA MINERA TECK QUEBRADA BLANCA S.A.	96567040-8	31-01-2017	2%	2 x 5
293	018-2016-R-01	INSTRUCTOR DE PLANTA	SUPERINTENDENCIA DE OPERACIONES PLANTA	COMPAÑIA MINERA TECK QUEBRADA BLANCA S.A.	96567040-8	31-01-2017	2%	2 x 5
294	019-2016-R-01	TECNICO EN PREVENCION DE RIESGOS	GERENCIA DE SALUD Y SEGURIDAD	COMPAÑIA MINERA TECK QUEBRADA BLANCA S.A.	96567040-8	31-01-2017	2%	2 x 5
295	020-2016-R-01	ENCARGADO DE REMUNERACIONES	RECURSOS HUMANOS	COMPAÑIA MINERA TECK QUEBRADA BLANCA S.A.	96567040-8	31-01-2017	2%	2 x 5
296	SP-1013-2016-R-13	REPARADOR DE MOLDE	MATRILERIA	CRISTALERIAS TORO SPA	93372000-4	31-01-2017	2%	2 x 5
297	080-2016-OF-07	AUXILIAR DE MOVILIZACION - CONDUCTOR	MOVILIZACION	HOSPITAL DE PARRAL - SERVICIO DE SALUD MAULE	61606918-7 61606900-4	31-01-2017	1%	1 x 5
298	SP-1012-2016-R-13	NEONATOLOGIA	ATENCION INMEDIATA DEL RECIEN NACIDO	HOSPITAL SANTIAGO ORIENTE DR. LUIS TISNE BROUSSE - SERVICIOS DE SALUD METROPOLITANO ORIENTE	61959800-8 61608400-3	31-01-2017	2%	2 x 5
299	188-2016-R-02	PREVENCIONISTA DE RIESGOS	OFICINA	INNOVATOR COVEYOR BELT SPA	76105655-7	31-01-2017	0	No procede
300	442-2016-R-02	ADMINISTRADOR DE CONTRATO	CODELCO DIVISION RADOMIRO TOMIC	INPPAMET LTDA	79722500-2	31-01-2017	2%	2 x 5
301	443-2016-R-02	ASESOR EN PREVENCION DE RIESGOS	CODELCO CHILE DIVISION RADOMIRO TOMIC	INPPAMET LTDA	79722500-2	31-01-2017	2%	2 x 5
302	444-2016-R-02	CHOFER OPERADOR	CODELCO DIVISION RADOMIRO TOMIC	INPPAMET LTDA	79722500-2	31-01-2017	2%	2 x 5
303	445-2016-R-02	OPERADOR DE GRUA HORQUILLA	CODELCO DIVISION RADOMIRO TOMIC	INPPAMET LTDA	79722500-2	31-01-2017	2%	2 x 5
304	446-2016-R-02	OPERARIO	CODELCO DIVISION RADOMIRO TOMIC	INPPAMET LTDA	79722500-2	31-01-2017	2%	2 x 5
305	021-2016-R-13	ALBAÑIL	GALPAON JUAN CARLOS HUERTA MONSALVE	INSTITUTO NACIONAL DE HIDRAULICA	61211000-K	31-01-2017	1%	1 x 5
306	022-2016-R-13	CARPINTERO	TALLER DE CARPINTERIA	INSTITUTO NACIONAL DE HIDRAULICA	61211000-K	31-01-2017	1%	1 x 5
307	023-2016-R-13	PERSONAL DE MAESTRANZA	GALPON JUAN HUERTA MONSALVE TALLER, DE MAESTRANZA Y TRABAJOS EN TERRENO A NIVEL NACIONAL	INSTITUTO NACIONAL DE HIDRAULICA	61211000-K	31-01-2017	1%	1 x 5
308	578-2016-R-02	ADMINISTRADOR DE CONTRATO	RADOMIRO TOMIC	ISOLINA BRAVO CAYO E.I.R.L.	76277372-4	31-01-2017	2%	2 x 5
309	579-2016-R-02	JARDINERO	RADOMIRO TOMIC	ISOLINA BRAVO CAYO E.I.R.L.	76277372-4	31-01-2017	2%	2 x 5
310	580-2016-R-02	CONDUCTOR	RADOMIRO TOMIC	ISOLINA BRAVO CAYO E.I.R.L.	76277372-4	31-01-2017	2%	2 x 5
311	SP-901-2016-R-08	GESTOR DE CALIDAD	SIB MINA ANGLO OPERACION LOS BRONCES CONTRATO N°41401191	PARES Y ALVAREZ INGENIEROS ASOCIADOS	78548230-1	31-01-2017	2%	2 x 5
312	SP-902-2016-R-08	GESTOR DE CALIDAD/ESTRUCTURAL	SIB MINA ANGLO OPERACION LOS BRONCES CONTRATO N°41401191	PARES Y ALVAREZ INGENIEROS ASOCIADOS	78548230-1	31-01-2017	2%	2 x 5
313	SP-903-2016-R-08	GESTOR DE CALIDAD CONTROL DE PROYECTOS	ANGLO AMERICAN SUR - SUPERINTENDENCIA SIB-MINA LOS BRONCES CONTRATO N°41401191	PARES Y ALVAREZ INGENIEROS ASOCIADOS	78548230-1	31-01-2017	2%	2 x 5

314	SP-904-2016-R-08	INGENIERO QAQC	SIB MINA ANGLO OPERACION LOS BRONCES CONTRATO N°41401191	PARES Y ALVAREZ INGENIEROS ASOCIADOS	78548230-1	31-01-2017	2%	2 x 5
315	SP-905-2016-R-08	GESTOR DE CALIDAD/INSPECTOR TECNICO DE OBRAS DISCIPLINA ELECTRICA	SUPERINTENDENCIA DE PROYECTOS SIB MINA, PROYECTO DONOSO, ANGLOAMERICAN.CONTRATO N°41401191	PARES Y ALVAREZ INGENIEROS ASOCIADOS	78548230-1	31-01-2017	2%	2 x 5
316	SP-906-2016-R-08	GESTOR DE CALIDAD CIVIL	SIB MINA ANGLO OPERACION LOS BRONCES CONTRATO N°41401191	PARES Y ALVAREZ INGENIEROS ASOCIADOS	78548230-1	31-01-2017	2%	2 x 5
317	SP-907-2016-R-08	GESTOR DE CALIDAD	ANGLO AMERICAN SUR - SUPERINTENDENCIA SIB-MINA LOS BRONCES CONTRATO N°41401191	PARES Y ALVAREZ INGENIEROS ASOCIADOS	78548230-1	31-01-2017	2%	2 x 5
318	026-2016-R-08	OFICIAL DE CUBIERTA	PUENTE	PESQUERA RIO DULCE	96986370-3	31-01-2017	2%	2 x 5
319	190-2016-R-02	JEFE DE TURNO	INSTALACIONES BAILAC, MANTENCION MINA, MINERA MANTOS BLANCOS	THOR IAN LTDA.	76184440-7	31-01-2017	2%	2 x 5
320	SP-1073-2016-R-03	ENCARGADO RECURSOS LABORALES	SERVICIO DE MOVIMIENTO DE TIERRA, MATERIALES Y ARRIENDO DE EQUIPOS EN LA COMPAÑIA MINERA ANGLO AMERICAN SUR DIVISION LOS BRONCES UBICADA A 65 KM DE LA CIUDAD DE SANTIAGO	VECCHIOLA S.A.	87049000-3	31-01-2017	2%	2 x 5
321	SP-1074-2016-R-03	ESTADISTICO	SERVICIO DE MOVIMIENTO DE TIERRA, MATERIALES Y ARRIENDO DE EQUIPOS EN LA COMPAÑIA MINERA ANGLO AMERICAN SUR DIVISION LOS BRONCES UBICADA A 65 KM. DE LA CIUDAD DE SANTIAGO	VECCHIOLA S.A.	87049000-3	31-01-2017	2%	2 x 5
322	SP-1075-2016-R-03	ALARIFE	SERVICIO DE MOVIMIENTO DE TIERRA, MATERIALES Y ARRIENDO DE EQUIPOS EN LA COMPAÑIA MINERA ANGLO AMERICAN SUR DIVISION LOS BRONCES UBICADA A 65 KM. DE LA CIUDAD DE SANTIAGO	VECCHIOLA S.A.	87049000-3	31-01-2017	2%	2 x 5
323	SP-1076-2016-R-03	MECANICO	SERVICIO DE MOVIMIENTO DE TIERRA, MATERIALES Y ARRIENDO DE EQUIPOS EN LA COMPAÑIA MINERA ANGLO AMERICAN SUR DIVISION LOS BRONCES UBICADA A 65 KM DE LA CIUDAD DE SANTIAGO	VECCHIOLA S.A.	87049000-3	31-01-2017	2%	2 x 5
324	SP-1077-2016-R-03	TOPOGRAFO	SERVICIO DE MOVIMIENTO DE TIERRA, MATERIALES Y ARRIENDO DE EQUIPOS EN LA COMPAÑIA MINERA ANGLO AMERICAN SUR DIVISION LOS BRONCES UBICADA A 65 KM. DE LA CIUDAD DE SANTIAGO	VECCHIOLA S.A.	87049000-3	31-01-2017	2%	2 x 5

325	SP-1078-2016-R-03	ELECTROMECHANICO	SERVICIO DE MOVIMIENTO DE TIERRA, MATERIALES Y ARRIENDO DE EQUIPOS EN LA COMPAÑIA MINERA ANGLO AMERICAN SUR DIVISION LOS BRONCES UBICADA A 65 KM. DE LA CIUDAD DE SANTIAGO	VECCHIOLA S.A.	87049000-3	31-01-2017	2%	2 x 5
326	SP-1079-2016-R-03	JEFE DE OPERACIONES	SERVICIO DE MOVIMIENTO DE TIERRA, MATERIALES Y ARRIENDO DE EQUIPOS EN LA COMPAÑIA MINERA ANGLO AMERICAN SUR DIVISION LOS BRONCES UBICADA A 65 KM. DE LA CIUDAD DE SANTIAGO	VECCHIOLA S.A.	87049000-3	31-01-2017	2%	2 x 5
327	SP-1080-2016-R-03	JEFE TURNO OPERACIONES	SERVICIO DE MOVIMIENTO DE TIERRA, MATERIALES Y ARRIENDO DE EQUIPOS EN LA COMPAÑIA MINERA ANGLO AMERICAN SUR DIVISION LOS BRONCES UBICADA A 65 KM. DE LA CIUDAD DE SANTIAGO	VECCHIOLA S.A.	87049000-3	31-01-2017	2%	2 x 5
328	SP-1081-2016-R-03	SEÑALERO/PALETERO	MINA	VECCHIOLA S.A.	87049000-3	31-01-2017	2%	2 x 5
329	SP-1082-2016-R-03	OPERADOR PERFORADORA	MINA	VECCHIOLA S.A.	87049000-3	31-01-2017	2%	2 x 5
330	SP-1083-2016-R-03	INGENIERO GEOMENSOR	SERVICIO DE MOVIMIENTO DE TIERRA, MATERIALES Y ARRIENDO DE EQUIPOS EN LA COMPAÑIA MINERA ANGLO AMERICAN SUR DIVISION LOS BRONCES UBICADA A 65 KM. DE LA CIUDAD DE SANTIAGO	VECCHIOLA S.A.	87049000-3	31-01-2017	2%	2 x 5
331	SP-1084-2016-R-03	GERENTE DE PROYECTOCARGADO RECURSOS LABORALES	SERVICIO DE MOVIMIENTO DE TIERRA, MATERIALES Y ARRIENDO DE EQUIPOS EN LA COMPAÑIA MINERA ANGLO AMERICAN SUR DIVISION LOS BRONCES UBICADA A 65 KM. DE LA CIUDAD DE SANTIAGO	VECCHIOLA S.A.	87049000-3	31-01-2017	2%	2 x 5
332	SP-1085-2016-R-03	SUPERVISOR MINA	MINA LOS BRONCES	VECCHIOLA S.A.	87049000-3	31-01-2017	2%	2 x 5
333	SP-1086-2016-R-03	OPERADOR CAMION PLUMA	MINA	VECCHIOLA S.A.	87049000-3	31-01-2017	2%	2 x 5
334	SP-1087-2016-R-03	OPERADOR CAMION EXTRACCION	MINA LAS BRONCES	VECCHIOLA S.A.	87049000-3	31-01-2017	2%	2 x 5

FEBRERO

Nº	Nº Requerimiento	Puesto de Trabajo	Área de Trabajo	Empleador	RUT	Fecha Ejecutoria	Cotización	Rebaja
1	040-2016-R-13	ADMINISTRADOR DE CONTRATO	GERENCIA DE PROYECTOS RADOMIRO TOMIC	CONSORCIO ZAÑARTU ADM PLANNING LTDA.	76375764-1	01-02-2017	2%	2 x 5
2	041-2016-R-13	ASISTENTE CONTROL DE DOCUMENTOS	GERENCIA DE PROYECTOS RADOMIRO TOMIC	CONSORCIO ZAÑARTU ADM PLANNING LTDA.	76375764-1	01-02-2017	2%	2 x 5
3	042-2016-R-13	ENCARGADO DE RR.LL.	GERENCIA DE PROYECTOS RADOMIRO TOMIC	CONSORCIO ZAÑARTU ADM PLANNING LTDA.	76375764-1	01-02-2017	2%	2 x 5
4	043-2016-R-13	INGENIERO	GERENCIA DE PROYECTOS RADOMIRO TOMIC	CONSORCIO ZAÑARTU ADM PLANNING LTDA.	76375764-1	01-02-2017	2%	2 x 5
5	044-2016-R-13	INGENIERO CONTROL DE PROYECTOS	GERENCIA DE PROYECTOS RADOMIRO TOMIC	CONSORCIO ZAÑARTU ADM PLANNING LTDA.	76375764-1	01-02-2017	2%	2 x 5
6	045-2016-R-13	INGENIERO EN PREVENCION DE RIESGOS	GERENCIA DE PROYECTOS RADOMIRO TOMIC	CONSORCIO ZAÑARTU ADM PLANNING LTDA.	76375764-1	01-02-2017	2%	2 x 5
7	046-2016-R-13	INGENIERO ESPECIALISTA	GERENCIA DE PROYECTOS RADOMIRO TOMIC	CONSORCIO ZAÑARTU ADM PLANNING LTDA.	76375764-1	01-02-2017	2%	2 x 5
8	047-2016-R-13	INSPECTOR TECNICO DE OBRAS	GERENCIA DE PROYECTOS RADOMIRO TOMIC	CONSORCIO ZAÑARTU ADM PLANNING LTDA.	76375764-1	01-02-2017	2%	2 x 5
9	048-2016-R-13	PROYECTISTA/DIBUJANTE	GERENCIA DE PROYECTOS RADOMIRO TOMIC	CONSORCIO ZAÑARTU ADM PLANNING LTDA.	76375764-1	01-02-2017	2%	2 x 5
10	604-2016-R-02	M1 OBRAS CIVIL ESTRUCTURAL	PLANTA-DIVISION RADOMIRO TOMIC	CONSTRUCTORA CERRO NEVADO S.A.	76121580-9	01-02-2017	2%	2 x 5
11	605-2016-R-02	RIGGER	PLANTA-DIVISION RADOMIRO TOMIC	CONSTRUCTORA CERRO NEVADO S.A.	76121580-9	01-02-2017	2%	2 x 5
12	610-2016-R-02	ADMINISTRATIVA	PLANTA-DIVISION RADOMIRO TOMIC	CONSTRUCTORA CERRO NEVADO S.A.	76121580-9	01-02-2017	2%	2 x 5
13	619-2016-R-02	M1 ELECTROMECHANICO	PLANTA-DIVISION RADOMIRO TOMIC	CONSTRUCTORA CERRO NEVADO S.A.	76121580-9	01-02-2017	2%	2 x 5
14	034-2016-R-05	MECANICO	FAENA ANDINA, LOS ANDES	CONSTRUCTORA INCOLUR TEPSAC LTDA.	76270099-9	01-02-2017	2%	2 x 5
15	035-2016-R-05	SOLDADOR	FAENA ANDINA, LOS ANDES	CONSTRUCTORA INCOLUR TEPSAC LTDA.	76270099-9	01-02-2017	2%	2 x 5
16	036-2016-R-05	SUPERVISOR MECANICO	FAENA ANDINA, LOS ANDES	CONSTRUCTORA INCOLUR TEPSAC LTDA.	76270099-9	01-02-2017	2%	2 x 5
17	037-2016-R-05	JEFE DE MANTENCION	FAENA ANDINA, LOS ANDES	CONSTRUCTORA INCOLUR TEPSAC LTDA.	76270099-9	01-02-2017	2%	2 x 5
18	038-2016-R-05	MECANICO LIDER	FAENA ANDINA, LOS ANDES	CONSTRUCTORA INCOLUR TEPSAC LTDA.	76270099-9	01-02-2017	2%	2 x 5
19	039-2016-R-05	MECANICO OPERADOR CAMION PLUMA	FAENA ANDINA, LOS ANDES	CONSTRUCTORA INCOLUR TEPSAC LTDA.	76270099-9	01-02-2017	2%	2 x 5
20	040-2016-R-05	SUPERVISOR ADMINISTRATIVO	FAENA ANDINA, LOS ANDES	CONSTRUCTORA INCOLUR TEPSAC LTDA.	76270099-9	01-02-2017	2%	2 x 5
21	041-2016-R-05	OPERADOR DE PERFORADORA	FAENA ANDINA, LOS ANDES	CONSTRUCTORA INCOLUR TEPSAC LTDA.	76270099-9	01-02-2017	2%	2 x 5
22	042-2016-R-05	OPERDADOR DE MAQUINARIA PESADA	FAENA ANDINA, LOS ANDES	CONSTRUCTORA INCOLUR TEPSAC LTDA.	76270099-9	01-02-2017	2%	2 x 5
23	043-2016-R-05	JEFE DE PREVENCION DE RIESGOS	FAENA ANDINA, LOS ANDES	CONSTRUCTORA INCOLUR TEPSAC LTDA.	76270099-9	01-02-2017	2%	2 x 5
24	044-2016-R-05	JEFE DE OPERACIONES	FAENA ANDINA, LOS ANDES	CONSTRUCTORA INCOLUR TEPSAC LTDA.	76270099-9	01-02-2017	2%	2 x 5
25	045-2016-R-05	JEFE DE PERFORACION Y TRONADURA	FAENA ANDINA, LOS ANDES	CONSTRUCTORA INCOLUR TEPSAC LTDA.	76270099-9	01-02-2017	2%	2 x 5
26	046-2016-R-05	PLANIFICADOR MINERO	FAENA ANDINA, LOS ANDES	CONSTRUCTORA INCOLUR TEPSAC LTDA.	76270099-9	01-02-2017	2%	2 x 5

27	557-2016-R-02	OPERADOR DE EQUIPOS	AREA DE MANEJO DE MATERIALES DIVISION RADOMIRO TOMIC	SOCIEDAD INGENIERIA, CONSTRUCCION Y SERVICIOS VALLE DE LA LUNA LTDA.	78594960-9	01-02-2017	2%	2 x 5
28	558-2016-R-02	OPERADOR DE MAQUINARIAS	AREA DE MANEJO DE MATERIALES DIVISION RADOMIRO TOMIC	SOCIEDAD INGENIERIA, CONSTRUCCION Y SERVICIOS VALLE DE LA LUNA LTDA.	78594960-9	01-02-2017	2%	2 x 5
29	559-2016-R-02	MECANICO	AREA DE MANEJO DE MATERIALES DIVISION RADOMIRO TOMIC	SOCIEDAD INGENIERIA, CONSTRUCCION Y SERVICIOS VALLE DE LA LUNA LTDA.	78594960-9	01-02-2017	2%	2 x 5
30	560-2016-R-02	AYUDANTE DE MECANICO	AREA DE MANEJO DE MATERIALES DIVISION RADOMIRO TOMIC	SOCIEDAD INGENIERIA, CONSTRUCCION Y SERVICIOS VALLE DE LA LUNA LTDA.	78594960-9	01-02-2017	2%	2 x 5
31	561-2016-R-02	PUNTERO	AREA DE MANEJO DE MATERIALES DIVISION RADOMIRO TOMIC	SOCIEDAD INGENIERIA, CONSTRUCCION Y SERVICIOS VALLE DE LA LUNA LTDA.	78594960-9	01-02-2017	2%	2 x 5
32	562-2016-R-02	SUPERVISOR/APR	AREA DE MANEJO DE MATERIALES DIVISION RADOMIRO TOMIC	SOCIEDAD INGENIERIA, CONSTRUCCION Y SERVICIOS VALLE DE LA LUNA LTDA.	78594960-9	01-02-2017	2%	2 x 5
33	576-2016-R-02	MECANICO OPERADOR	PLANTA, MINERA RADOMIRO TOMIC	BROADSPECTRUM CHILE SPA	76050301-0	08-02-2017	1%	1 x 5
34	694-2016-R-02	MECANICO HIDRAULICO A	RIPIO Y LINEA CRITICA(AREA SECA), MINERA RADOMIRO TOMIC	BROADSPECTRUM CHILE SPA	76050301-0	08-02-2017	2%	2 x 5
35	695-2016-R-02	MECANICO HIDRAULICO B	RIPIO Y LINEA CRITICA(AREA SECA), MINERA RADOMIRO TOMIC	BROADSPECTRUM CHILE SPA	76050301-0	08-02-2017	2%	2 x 5
36	696-2016-R-02	ELECTRICO MUFERO	AREA DE APILAMIENTO Y RIPIO, MINERA RADOMIRO TOMIC	BROADSPECTRUM CHILE SPA	76050301-0	08-02-2017	2%	2 x 5
37	697-2016-R-02	MECANICO LUBRICADOR	AREA SECA, LINEA CRITICA Y APILAMIENTO CODELCO DIVISION RADOMIRO TOMIC	BROADSPECTRUM CHILE SPA	76050301-0	08-02-2017	2%	2 x 5
38	698-2016-R-02	ASISTENTE	CONTRATO LINEA CRITICA Y APILAMIENTO CODELCO DIVISION RADOMIRO TOMIC	BROADSPECTRUM CHILE SPA	76050301-0	08-02-2017	2%	2 x 5
39	SP-1422-2016-R-13	DESPACHADOR DE CARGA	CENTRO DE DESPACHO Y CONTROL	CENTRO DE DESPACHO ECONOMICO DE CARGA DEL NORTE GRANDE CDEC-SING LTDA.	77345310-1	08-02-2017	2%	2 x 5
40	SP-1264-2016-R-13	CHOFER CAMION DUMPER	FAENA LAS TORTOLAS	CONSTRUCTORA AGUA SANTA S.A.	78206080-5	08-02-2017	0	No procede
41	SP-1265-2016-R-13	CHOFER CAMION TOLVA	FAENA LAS TORTOLAS	CONSTRUCTORA AGUA SANTA S.A.	78206080-5	08-02-2017	0	No procede
42	SP-1266-2016-R-13	CHOFER CAMION ALJIBE	FAENA LAS TORTOLAS	CONSTRUCTORA AGUA SANTA S.A.	78206080-5	08-02-2017	0	No procede
43	408-2016-R-02	INGENIERO AUSCULTACION	RAJO MINA(MINA RAJO)/ BOTADEROS/ PILAS DIVISION RADOMIRO TOMIC	DERK INGENIERIA Y GEOLOGIA LTDA.	77329510-7	08-02-2017	2%	2 x 5
44	409-2016-R-02	INGENIERO DISEÑO GEOTECNICO	GABINETE (OFICINA) DIVISION RADOMIRO TOMIC	DERK INGENIERIA Y GEOLOGIA LTDA.	77329510-7	08-02-2017	2%	2 x 5
45	410-2016-R-02	INGENIERO PREVENCION DE RIESGOS	RAJO MINA/ BOTADEROS/ PILAS/ MUESTRERA/ GABINETE (OFICINA) DIVISION RADOMIRO TOMIC	DERK INGENIERIA Y GEOLOGIA LTDA.	77329510-7	08-02-2017	2%	2 x 5
46	411-2016-R-02	TECNICO A GEOMENSOR	RAJO MINA(MINA RAJO)/ BOTADEROS/ PILAS/ PLANTA DIVISION RADOMIRO TOMIC	DERK INGENIERIA Y GEOLOGIA LTDA.	77329510-7	08-02-2017	2%	2 x 5
47	412-2016-R-02	ADMINISTRADOR DE CONTRATO	DIVISION RADOMIRO TOMIC	DERK INGENIERIA Y GEOLOGIA LTDA.	77329510-7	08-02-2017	2%	2 x 5
48	413-2016-R-02	COORDINADOR TECNICO	RAJO MINA(MINA RAJO)/ BOTADEROS/ PILAS DIVISION RADOMIRO TOMIC	DERK INGENIERIA Y GEOLOGIA LTDA.	77329510-7	08-02-2017	2%	2 x 5

49	414-2016-R-02	GEOLOGO MAPEO	RAJO MINA/ PLANTAS/ PILAS/ MUESTRERA DIVISION RADOMIRO TOMIC	DERK INGENIERIA Y GEOLOGIA LTDA.	77329510-7	08-02-2017	2%	2 x 5
50	415-2016-R-02	GEOLOGO MAPEO	MUESTRERA DIVISION RADOMIRO TOMIC	DERK INGENIERIA Y GEOLOGIA LTDA.	77329510-7	08-02-2017	2%	2 x 5
51	416-2016-R-02	ASISTENTE ADMINISTRATIVA	GABINETE (OFICINA) DIVISION RADOMIRO TOMIC	DERK INGENIERIA Y GEOLOGIA LTDA.	77329510-7	08-02-2017	2%	2 x 5
52	417-2016-R-02	ANALISTA QA/QC	ANALISIS DE INFORMACION MUESTRERA PUERTO SECO-CALAMA/ TRABAJOS EN GABINETE DIVISION RADOMIRO TOMIC	DERK INGENIERIA Y GEOLOGIA LTDA.	77329510-7	08-02-2017	2%	2 x 5
53	418-2016-R-02	ANALISTA ORE CONTROL	TRABAJOS EN GABINETE DIVISION RADOMIRO TOMIC	DERK INGENIERIA Y GEOLOGIA LTDA.	77329510-7	08-02-2017	2%	2 x 5
54	419-2016-R-02	DOCUMENTADORA DIGITAL	GABINETE (OFICINA) DIVISION RADOMIRO TOMIC	DERK INGENIERIA Y GEOLOGIA LTDA.	77329510-7	08-02-2017	2%	2 x 5
55	420-2016-R-02	ASISTENTE MAPEO PROYECTO	RAJO MINA/ MUESTRERA/ GABINETE(OFICINA)/ PILAS DIVISION RADOMIRO TOMIC	DERK INGENIERIA Y GEOLOGIA LTDA.	77329510-7	08-02-2017	2%	2 x 5
56	421-2016-R-02	INGENIERO CONFIABILIDAD DATOS GEOMETALURGICO	GABINETE (OFICINA) DIVISION RADOMIRO TOMIC	DERK INGENIERIA Y GEOLOGIA LTDA.	77329510-7	08-02-2017	2%	2 x 5
57	422-2016-R-02	CONTROL SONDAJES	PLATAFORMAS DE SONDAJES RAJO MINA/PLANTA DIVISION RADOMIRO TOMIC	DERK INGENIERIA Y GEOLOGIA LTDA.	77329510-7	08-02-2017	2%	2 x 5
58	423-2016-R-02	ASISTENTE GEOTECNICO	MUESTRERA/PLANTA/AREA MINA RAJO DIVISION RADOMIRO TOMIC	DERK INGENIERIA Y GEOLOGIA LTDA.	77329510-7	08-02-2017	2%	2 x 5
59	424-2016-R-02	GEOLOGO TECNICO	AREA RAJO MINA/ PLANTA/ MUESTRERA/ GABINETE(OFICINA) DIVISION RADOMIRO TOMIC	DERK INGENIERIA Y GEOLOGIA LTDA.	77329510-7	08-02-2017	2%	2 x 5
60	425-2016-R-02	GEOLOGO LIDER	PILAS/ MUESTRERA/ GABINETE(OFICINA) DIVISION RADOMIRO TOMIC	DERK INGENIERIA Y GEOLOGIA LTDA.	77329510-7	08-02-2017	2%	2 x 5
61	426-2016-R-02	GEOLOGO LIDER TECNICO	MUESTRERA/ OFICINA/ AREA MINA RAJO/ PLANTA DIVISION RADOMIRO TOMIC	DERK INGENIERIA Y GEOLOGIA LTDA.	77329510-7	08-02-2017	2%	2 x 5
62	427-2016-R-02	ASISTENTE MAPEO	RAJO MINA/ PILAS/ MUESTRERA DIVISION RADOMIRO TOMIC	DERK INGENIERIA Y GEOLOGIA LTDA.	77329510-7	08-02-2017	2%	2 x 5
63	376-2016-R-02	BODEGUERO	TALLER JKL E.I.R.L. CALAMA	GUILLERMO EDUARDO RIVEROS FLORES E.I.R.L.	76153986-8	08-02-2017	0	No procede
64	377-2016-R-02	JEFE DE ADQUISICIONES	TALLER JKL E.I.R.L. CALAMA	GUILLERMO EDUARDO RIVEROS FLORES E.I.R.L.	76153986-8	08-02-2017	0	No procede
65	378-2016-R-02	ASESOR EN PREVENCIÓN DE RIESGOS	TALLER JKL E.I.R.L.	GUILLERMO EDUARDO RIVEROS FLORES E.I.R.L.	76153986-8	08-02-2017	0	No procede
66	379-2016-R-02	ADMINISTRATIVO	TALLER JKL E.I.R.L.	GUILLERMO EDUARDO RIVEROS FLORES E.I.R.L.	76153986-8	08-02-2017	0	No procede
67	380-2016-R-02	CHOFER OPERADOR	TALLER JKL E.I.R.L.	GUILLERMO EDUARDO RIVEROS FLORES E.I.R.L.	76153986-8	08-02-2017	0	No procede
68	381-2016-R-02	SOLDADOR	TALLER JKL E.I.R.L.	GUILLERMO EDUARDO RIVEROS FLORES E.I.R.L.	76153986-8	08-02-2017	1%	1 x 5
69	382-2016-R-02	ESTRUCTURERO	TALLER JKL E.I.R.L.	GUILLERMO EDUARDO RIVEROS FLORES E.I.R.L.	76153986-8	08-02-2017	2%	2 x 5

70	383-2016-R-02	MISCELANEO	FAENA JKL MINISTRO HALES	GUILLERMO EDUARDO RIVEROS FLORES E.I.R.L.	76153986-8	08-02-2017	2%	2 x 5
71	384-2016-R-02	BODEGUERA	FAENA JKL MINISTRO HALES	GUILLERMO EDUARDO RIVEROS FLORES E.I.R.L.	76153986-8	08-02-2017	1%	1 x 5
72	385-2016-R-02	ADMINISTRATIVO	FAENA JKL MINISTRO HALES	GUILLERMO EDUARDO RIVEROS FLORES E.I.R.L.	76153986-8	08-02-2017	1%	1 x 5
73	386-2016-R-02	ASESOR EN PREVENCION DE RIESGOS	FAENA JKL MINISTRO HALES	GUILLERMO EDUARDO RIVEROS FLORES E.I.R.L.	76153986-8	08-02-2017	1%	1 x 5
74	387-2016-R-02	ELECTRICO	FAENA JKL MINISTRO HALES	GUILLERMO EDUARDO RIVEROS FLORES E.I.R.L.	76153986-8	08-02-2017	2%	2 x 5
75	388-2016-R-02	ADMINISTRADOR DE CONTRATO	FAENA JKL MINISTRO HALES	GUILLERMO EDUARDO RIVEROS FLORES E.I.R.L.	76153986-8	08-02-2017	2%	2 x 5
76	389-2016-R-02	ADMINISTRATIVO	FAENA JKL CHUQUICAMATA	GUILLERMO EDUARDO RIVEROS FLORES E.I.R.L.	76153986-8	08-02-2017	1%	1 x 5
77	390-2016-R-02	BODEGUERO	FAENA JKL CHUQUICAMATA	GUILLERMO EDUARDO RIVEROS FLORES E.I.R.L.	76153986-8	08-02-2017	1%	1 x 5
78	391-2016-R-02	ASESOR EN PREVENCION DE RIESGOS	FAENA JKL CHUQUICAMATA	GUILLERMO EDUARDO RIVEROS FLORES E.I.R.L.	76153986-8	08-02-2017	1%	1 x 5
79	392-2016-R-02	MISCELANEO	FAENA JKL CHUQUICAMATA	GUILLERMO EDUARDO RIVEROS FLORES E.I.R.L.	76153986-8	08-02-2017	2%	2 x 5
80	393-2016-R-02	ADMINISTRADOR DE CONTRATO	FAENA JKL CHUQUICAMATA	GUILLERMO EDUARDO RIVEROS FLORES E.I.R.L.	76153986-8	08-02-2017	2%	2 x 5
81	394-2016-R-02	ELECTRICO	FAENA JKL CHUQUICAMATA	GUILLERMO EDUARDO RIVEROS FLORES E.I.R.L.	76153986-8	08-02-2017	2%	2 x 5
82	395-2016-R-02	SOLDADOR	FAENA JKL CHUQUICAMATA	GUILLERMO EDUARDO RIVEROS FLORES E.I.R.L.	76153986-8	08-02-2017	2%	2 x 5
83	396-2016-R-02	ESTRUCTURERO	FAENA JKL CHUQUICAMATA	GUILLERMO EDUARDO RIVEROS FLORES E.I.R.L.	76153986-8	08-02-2017	2%	2 x 5
84	SP-1263-2016-R-09	ENFERMERA/O CUARTO TURNO	SERVICIO DE HEMATO-ONCOLOGIA ADULTO, CENTRO DE RESPONSABILIDAD MEDICO ADULTO, HOSPITAL DR. HERNAN HENRIQUEZ ARAVENA	HOSPITAL DR. HERNAN HENRIQUEZ ARAVENA - SERVICIO DE SALUD ARAUCANIA SUR	61602232-6 61607400-8	08-02-2017	2%	2 x 5
85	SP-1590-2016-R-13	TECNICO ELECTRICO	AREA SX, LX, EW	INDUSTRIAL SUPPORT COMPANY LTDA.	77276280-1	08-02-2017	2%	2 x 5
86	SP-1591-2016-R-13	MECANICO SOLDADOR 4G	HUMEDA LX, SX, EW DRT	INDUSTRIAL SUPPORT COMPANY LTDA.	77276280-1	08-02-2017	2%	2 x 5
87	SP-1592-2016-R-13	MECANIOC HIDRAULICO CO	AREA HUMEDA SX, LX, EW	INDUSTRIAL SUPPORT COMPANY LTDA.	77276280-1	08-02-2017	2%	2 x 5
88	SP-1593-2016-R-13	AUXILIAR DE ASEO	HUMEDA EW, SX, LX, INSTALACION DE FAENA	INDUSTRIAL SUPPORT COMPANY LTDA.	77276280-1	08-02-2017	2%	2 x 5
89	SP-1594-2016-R-13	INGENIERO CONTROL DE GESTION	FAENA RADOMIRO TOMIC	INDUSTRIAL SUPPORT COMPANY LTDA.	77276280-1	08-02-2017	2%	2 x 5
90	310-2016-R-02	OPERADOR POLIFUNCIONAL	SUPERINTENDENCIA PLANTA OXIDOS. GERENCIA PLANTA MANTOS COPPER OPERACION MANTOS BLANCOS. REGION DE ANTOFAGASTA	MANTOS COPPER S.A.	77418580-1	08-02-2017	2%	2 x 5

91	311-2016-R-02	COORDINADOR GENERAL CONCENTRADORA	SUPERINTENDENCIA PLANTA CONCENTRADORA. GERENCIA PLANTA MANTOS COPPER OPERACION MANTOS BLANCOS. REGION DE ANTOFAGASTA	MANTOS COPPER S.A.	77418580-1	08-02-2017	2%	2 x 5
92	312-2016-R-02	COORDINADOR GENERAL TRANQUES Y RELAVES	SUPERINTENDENCIA PLANTA CONCENTRADORA. GERENCIA PLANTA MANTOS COPPER OPERACION MANTOS BLANCOS. REGION DE ANTOFAGASTA	MANTOS COPPER S.A.	77418580-1	08-02-2017	2%	2 x 5
93	313-2016-R-02	COORDINADOR GENERAL PLANTAS CHANCADO	SUPERINTENDENCIA PLANTAS CHANCADO.GERENCIA PLANTA MANTOS COPPER OPERACION MANTOS BLANCOS. REGION DE ANTOFAGASTA	MANTOS COPPER S.A.	77418580-1	08-02-2017	2%	2 x 5
94	SP-1163-2016-R-13	MECANICO	GERENCIA DE PROYECTOS Y MANTENCION SALAR DE ATACAMA	SQM SALAR S.A.	79626800-K	08-02-2017	2%	2 x 5
95	037-2016-R-08	CONDUCTOR OPERADOR	FAENA LINDE GAS CHILE	TRANSPORTES SANTA MARIA S.A.	79705390-2	08-02-2017	2%	2 x 5
96	521-2016-R-02	ASESOR EN PREVENCION DE RIESGOS SNS	FAENA CHUQUICAMATA	COMPAÑIA DE SERVICIOS INDUSTRIALES LTDA.	85840100-3	09-02-2017	1%	1 x 5
97	522-2016-R-02	ASESOR EN PREVENCION DE RIESGOS SERNAGEOMIN	FAENA CHUQUICAMATA	COMPAÑIA DE SERVICIOS INDUSTRIALES LTDA.	85840100-3	09-02-2017	2%	2 x 5
98	523-2016-R-02	ASEO Y LIMPIEZA	FAENA CHUQUICAMATA	COMPAÑIA DE SERVICIOS INDUSTRIALES LTDA.	85840100-3	09-02-2017	1%	1 x 5
99	524-2016-R-02	ADMINISTRADOR CONTRATO	FAENA CHUQUICAMATA	COMPAÑIA DE SERVICIOS INDUSTRIALES LTDA.	85840100-3	09-02-2017	1%	1 x 5
100	525-2016-R-02	EXPEDITOR	FAENA CHUQUICAMATA	COMPAÑIA DE SERVICIOS INDUSTRIALES LTDA.	85840100-3	09-02-2017	1%	1 x 5
101	526-2016-R-02	ENCARGADO CONTROL DE GESTION	FAENA CHUQUICAMATA	COMPAÑIA DE SERVICIOS INDUSTRIALES LTDA.	85840100-3	09-02-2017	1%	1 x 5
102	527-2016-R-02	CONDUCTOR DE CAMION COMBUSTIBLE	FAENA CHUQUICAMATA	COMPAÑIA DE SERVICIOS INDUSTRIALES LTDA.	85840100-3	09-02-2017	2%	2 x 5
103	528-2016-R-02	ANALISTA CONTROL DE EXISTENCIA	FAENA CHUQUICAMATA	COMPAÑIA DE SERVICIOS INDUSTRIALES LTDA.	85840100-3	09-02-2017	2%	2 x 5
104	529-2016-R-02	OPERADOR DESCARGA DE COMBUSTIBLE	FAENA CHUQUICAMATA	COMPAÑIA DE SERVICIOS INDUSTRIALES LTDA.	85840100-3	09-02-2017	2%	2 x 5
105	530-2016-R-02	ELECTROMECANICO	FAENA CHUQUICAMATA	COMPAÑIA DE SERVICIOS INDUSTRIALES LTDA.	85840100-3	09-02-2017	2%	2 x 5
106	531-2016-R-02	OPERADOR COMBUSTIBLE LUBRICANTE	FAENA CHUQUICAMATA	COMPAÑIA DE SERVICIOS INDUSTRIALES LTDA.	85840100-3	09-02-2017	2%	2 x 5
107	532-2016-R-02	JEFE DE TURNO	FAENA CHUQUICAMATA	COMPAÑIA DE SERVICIOS INDUSTRIALES LTDA.	85840100-3	09-02-2017	2%	2 x 5
108	533-2016-R-02	OPERADOR DE DESCARGA DE COMBUSTIBLE Y LUBRICANTES	FAENA RADOMIRO TOMIC	COMPAÑIA DE SERVICIOS INDUSTRIALES LTDA.	85840100-3	09-02-2017	2%	2 x 5
109	534-2016-R-02	ASESOR EN PREVENCION DE RIESGOS	FAENA RADOMIRO TOMIC	COMPAÑIA DE SERVICIOS INDUSTRIALES LTDA.	85840100-3	09-02-2017	2%	2 x 5

110	535-2016-R-02	ELECTROMECHANICO	FAENA RADOMIRO TOMIC	COMPAÑIA DE SERVICIOS INDUSTRIALES LTDA.	85840100-3	09-02-2017	2%	2 x 5
111	536-2016-R-02	SUPERVISOR	FAENA RADOMIRO TOMIC	COMPAÑIA DE SERVICIOS INDUSTRIALES LTDA.	85840100-3	09-02-2017	2%	2 x 5
112	537-2016-R-02	SUPERVISOR DE OPERACIONES	FAENA CHUQUICAMATA	COMPAÑIA DE SERVICIOS INDUSTRIALES LTDA.	85840100-3	09-02-2017	2%	2 x 5
113	538-2016-R-02	ASEO Y LIMPIEZA	FAENA RADOMIRO TOMIC	COMPAÑIA DE SERVICIOS INDUSTRIALES LTDA.	85840100-3	09-02-2017	2%	2 x 5
114	539-2016-R-02	OPERADOR COMBUSTIBLE LUBRICANTE	FAENA RADOMIRO TOMIC	COMPAÑIA DE SERVICIOS INDUSTRIALES LTDA.	85840100-3	09-02-2017	2%	2 x 5
115	540-2016-R-02	CONDUCTOR DE CAMION COMBUSTIBLE Y LUBRICANTE	FAENA RADOMIRO TOMIC	COMPAÑIA DE SERVICIOS INDUSTRIALES LTDA.	85840100-3	09-02-2017	2%	2 x 5
116	541-2016-R-02	JEFE DE TURNO	FAENA RADOMIRO TOMIC	COMPAÑIA DE SERVICIOS INDUSTRIALES LTDA.	85840100-3	09-02-2017	2%	2 x 5
117	542-2016-R-02	ADMINISTRADOR CONTRATO FAENA RADOMIRO TOMIC	FAENA RADOMIRO TOMIC	COMPAÑIA DE SERVICIOS INDUSTRIALES LTDA.	85840100-3	09-02-2017	2%	2 x 5
118	SP-631-2016-R-13	ADMINISTRADOR DE CONTRATO	ANGLO AMERICAN SUR OPERACIONES LOS BRONCES	ASESORIA TECNICA EN MONTAÑA PUCARA S.A.	96625270-7	13-02-2017	2%	2 x 5
119	SP-632-2016-R-13	ASESOR EN PREVENCION DE RIESGOS	ANGLO AMERICAN SUR OPERACIONES LOS BRONCES	ASESORIA TECNICA EN MONTAÑA PUCARA S.A.	96625270-7	13-02-2017	2%	2 x 5
120	326-2016-R-02	SUPERVISOR	SERVICIO DE OPERACION Y MANTENCION GRUAS PLUMA, GERENCIA DE MINA N° CONTRATO 4501458070. DIVISION MINISTRO HALES, AREA MINA	AUSTIN ARRENDAMIENTOS LTDA.	76329248-7	13-02-2017	2%	2 x 5
121	327-2016-R-02	OPERADOR DE GRUA HIDRAULICA	SERVICIO DE OPERACION Y MANTENCION GRUAS PLUMA, GERENCIA DE MINA N° CONTRATO 4501458070. DIVISION MINISTRO HALES, AREA MINA	AUSTIN ARRENDAMIENTOS LTDA.	76329248-7	13-02-2017	2%	2 x 5
122	328-2016-R-02	PREVENCIONISTA DE RIESGOS	SERVICIO DE OPERACION Y MANTENCION GRUAS PLUMA, GERENCIA DE MINA N° CONTRATO 4501458070. DIVISION MINISTRO HALES, AREA MINA	AUSTIN ARRENDAMIENTOS LTDA.	76329248-7	13-02-2017	1%	1 x 5
123	329-2016-R-02	ADMINISTRADOR DE CONTRATO	SERVICIO DE OPERACION Y MANTENCION GRUAS PLUMA, GERENCIA DE MINA N° CONTRATO 4501458070. DIVISION MINISTRO HALES, AREA MINA	AUSTIN ARRENDAMIENTOS LTDA.	76329248-7	13-02-2017	1%	1 x 5
124	330-2016-R-02	RIGGER	SERVICIO DE OPERACION Y MANTENCION GRUAS PLUMA, GERENCIA DE MINA N° CONTRATO 4501458070. DIVISION MINISTRO HALES, AREA MINA	AUSTIN ARRENDAMIENTOS LTDA.	76329248-7	13-02-2017	2%	2 x 5
125	331-2016-R-02	ADMINISTRADOR DE CONTRATO	SERVICIO INTEGRAL DE IZAJE Y ARRIENDO DE GRUAS TELESCOPICAS PARA LA GERENCIA DE SERVICIOS SEGUN CONTRATO N°4600013096. DIVISION MINISTRO HALES, AREA PLANTA	AUSTIN ARRENDAMIENTOS LTDA.	76329248-7	13-02-2017	1%	1 x 5

126	332-2016-R-02	PREVENCIONISTA DE RIESGOS	SERVICIO INTEGRAL DE IZAJE Y ARRIENDO DE GRUAS TELESCOPICAS PARA LA GERENCIA DE SERVICIOS SEGUN CONTRATO N°4600013096. DIVISION MINISTRO HALES, AREA PLANTA	AUSTIN ARRENDAMIENTOS LTDA.	76329248-7	13-02-2017	1%	1 x 5
127	333-2016-R-02	RIGGER	SERVICIO INTEGRAL DE IZAJE Y ARRIENDO DE GRUAS TELESCOPICAS PARA LA GERENCIA DE SERVICIOS SEGUN CONTRATO N°4600013096. DIVISION MINISTRO HALES, AREA PLANTA	AUSTIN ARRENDAMIENTOS LTDA.	76329248-7	13-02-2017	2%	2 x 5
128	334-2016-R-02	PLANIFICADOR	SERVICIO INTEGRAL DE IZAJE Y ARRIENDO DE GRUAS TELESCOPICAS PARA LA GERENCIA DE SERVICIOS SEGUN CONTRATO N°4600013096. DIVISION MINISTRO HALES, AREA PLANTA	AUSTIN ARRENDAMIENTOS LTDA.	76329248-7	13-02-2017	1%	1 x 5
129	335-2016-R-02	SUPERVISOR	SERVICIO INTEGRAL DE IZAJE Y ARRIENDO DE GRUAS TELESCOPICAS PARA LA GERENCIA DE SERVICIOS SEGUN CONTRATO N°4600013096. DIVISION MINISTRO HALES, AREA PLANTA	AUSTIN ARRENDAMIENTOS LTDA.	76329248-7	13-02-2017	2%	2 x 5
130	336-2016-R-02	OPERADOR DE GRUA HIDRAULICA	SERVICIO INTEGRAL DE IZAJE Y ARRIENDO DE GRUAS TELESCOPICAS PARA LA GERENCIA DE SERVICIOS SEGUN CONTRATO N°4600013096. DIVISION MINISTRO HALES, AREA PLANTA	AUSTIN ARRENDAMIENTOS LTDA.	76329248-7	13-02-2017	2%	2 x 5
131	225-2016-R-02	OPERADOR DE CAMION GRUA PLUMA	MANTENCION TALLER LA NEGRA, ANTOFAGASTA	EXCAVACIONES Y PROYECTOS DE CHILE S.A.	96773060-2	13-02-2017	2%	2 x 5
132	226-2016-R-02	ELECTROMECANICO	MANTENCION TALLER LA NEGRA, ANTOFAGASTA	EXCAVACIONES Y PROYECTOS DE CHILE S.A.	96773060-2	13-02-2017	2%	2 x 5
133	227-2016-R-02	SOLDADOR	MANTENCION TALLER LA NEGRA, ANTOFAGASTA	EXCAVACIONES Y PROYECTOS DE CHILE S.A.	96773060-2	13-02-2017	2%	2 x 5
134	228-2016-R-02	JEFE DE MECANICOS	MANTENCION TALLER LA NEGRA, ANTOFAGASTA	EXCAVACIONES Y PROYECTOS DE CHILE S.A.	96773060-2	13-02-2017	1%	1 x 5
135	230-2016-R-02	JEFE DE BODEGA	MANTENCION TALLER LA NEGRA, ANTOFAGASTA	EXCAVACIONES Y PROYECTOS DE CHILE S.A.	96773060-2	13-02-2017	1%	1 x 5
136	231-2016-R-02	ADMINISTRATIVO	ADMINISTRACION TALLER LA NEGRA, ANTOFAGASTA	EXCAVACIONES Y PROYECTOS DE CHILE S.A.	96773060-2	13-02-2017	1%	1 x 5
137	019-2016-R-08	SECRETARIA DE IMAGENOLOGIA	SERVICIO DE IMAGENOLOGIA	HOSPITAL LAS HIGUERAS - SERVICIO DE SALUD TALCAHUANO	61607202-1 61607200-5	13-02-2017	1%	1 x 5
138	173-2016-R-02	CONDUCTOR DE FURGON	TRANSPORTES	LAVANDERIA INDUSTRIAL ALBIA S.A.	96656430-K	13-02-2017	2%	2 x 5
139	174-2016-R-02	OPERARIO/ROPERIA	DIVISION RADOMIRO TOMIC	LAVANDERIA INDUSTRIAL ALBIA S.A.	96656430-K	13-02-2017	2%	2 x 5
140	251-2016-R-02	ADMINISTRADOR DE CONTRATO	FAENA CODELCO DIVISION RADOMIRO TOMIC	RESCATE Y TECNOLOGIA LTDA.	77683300-2	13-02-2017	2%	2 x 5
141	252-2016-R-02	ASESOR EN PREVENCION DE RIESGOS	FAENA CODELCO DIVISION RADOMIRO TOMIC	RESCATE Y TECNOLOGIA LTDA.	77683300-2	13-02-2017	2%	2 x 5
142	253-2016-R-02	BRIGADISTA PROFESIONAL DE EMERGENCIA Y RESCATE	FAENA CODELCO DIVISION RADOMIRO TOMIC	RESCATE Y TECNOLOGIA LTDA.	77683300-2	13-02-2017	2%	2 x 5
143	622-2016-R-02	OPERADOR C	PILAS DE LIXIVIACION PRIMARIA,OBL,MIXTO Y RIPIOS CODELCO DIVISION RADOMIRO TOMIC	CIMM TECNOLOGIA Y SERVICIOS	96801810-8	15-02-2017	2%	2 x 5

144	623-2016-R-02	OPERADOR MANTENCION	PILAS DE LIXIVIACION PRIMARIA,OBL,MIXTO Y RIPIOS CODELCO DIVISION RADOMIRO TOMIC	CIMM TECNOLOGIA Y SERVICIOS	96801810-8	15-02-2017	2%	2 x 5
145	787-2016-R-02	MANTENEDOR ESPECIALISTA	GERENCIA CONCENTRADORA	CODELCO CHILE - DIVISION CHUQUICAMATA	61704000-K	15-02-2017	2%	2 x 5
146	SP-1344-2016-R-01	ASSISTANT DOCUMENT(ASISTENTE DOSUMENTOS)	FAENA CERRO COLORADO, GERENCIA INGENIERIA	COMPAÑIA MINERA CERRO COLORADO LTDA.	94621000-5	15-02-2017	2%	2 x 5
147	SP-1345-2016-R-01	TECHNICIAN ASSISTANT(ASISTENTE TECNICO)	FAENA CERRO COLORADO, GERENCIA INGENIERIA	COMPAÑIA MINERA CERRO COLORADO LTDA.	94621000-5	15-02-2017	2%	2 x 5
148	SP-1346-2016-R-01	MAINTAINER CMCC(MANTENEDOR CMCC)	FAENA CERRO COLORADO, GERENCIA MANTENCION	COMPAÑIA MINERA CERRO COLORADO LTDA.	94621000-5	15-02-2017	2%	2 x 5
149	SP-1347-2016-R-01	MAINTAINER MINE (MANTENEDOR MINA)	FAENA CERRO COLORADO, GERENCIA MANTENCION	COMPAÑIA MINERA CERRO COLORADO LTDA.	94621000-5	15-02-2017	2%	2 x 5
150	SP-1348-2016-R-01	MAINTAINER PROCESS (MANTENEDOR PLANTA)	FAENA CERRO COLORADO GERENCIA MANTENCION, PLANTA AREA SECA Y AREA HUMEDA	COMPAÑIA MINERA CERRO COLORADO LTDA.	94621000-5	15-02-2017	2%	2 x 5
151	SP-1349-2016-R-01	DRAWING TECHNICIAN (DIBUJANTE TECNICO)	FAENA CERRO COLORADO, GERENCIA PRODUCCION	COMPAÑIA MINERA CERRO COLORADO LTDA.	94621000-5	15-02-2017	2%	2 x 5
152	SP-1350-2016-R-01	INSTRUCTOR MINES (INSTRUCTOR MINA)	FAENA CERRO COLORADO, GERENCIA PRODUCCION, AREA OPERACIONES MINA	COMPAÑIA MINERA CERRO COLORADO LTDA.	94621000-5	15-02-2017	2%	2 x 5
153	SP-1351-2016-R-01	INSTRUCTOR PROCESS(INSTRUCTOR PLANTA)	FAENA CERRO COLORADO, GERENCIA PRODUCCION-AREA SECA Y HUMEDA	COMPAÑIA MINERA CERRO COLORADO LTDA.	94621000-5	15-02-2017	2%	2 x 5
154	SP-1352-2016-R-01	OPERATOR MINE(OPERADOR MINA)	FAENA CERRO COLORADO, GERENCIA PRODUCCION, AREA OPERACIONES MINA	COMPAÑIA MINERA CERRO COLORADO LTDA.	94621000-5	15-02-2017	2%	2 x 5
155	SP-1353-2016-R-01	OPERATOR PROCESS(OPERADOR PLANTA)	FAENA CERRO COLORADO, GERENCIA PRODUCCION, AREA HUMEDA Y SECA	COMPAÑIA MINERA CERRO COLORADO LTDA.	94621000-5	15-02-2017	2%	2 x 5
156	SP-1354-2016-R-01	TECHNICIAN ASSISTANT(ASISTENTE TECNICO)	FAENA CERRO COLORADO, GERENCIA PRODUCCION	COMPAÑIA MINERA CERRO COLORADO LTDA.	94621000-5	15-02-2017	2%	2 x 5
157	SP-1355-2016-R-01	TECHNICIAN SURVEY(ASISTENTE TECNICO GEOMENSURA)	FAENA CERRO COLORADO, GERENCIA PRODUCCION, AREA MINA Y PLANTA	COMPAÑIA MINERA CERRO COLORADO LTDA.	94621000-5	15-02-2017	2%	2 x 5
158	SP-1356-2016-R-01	GEOTECHNICAL OPERATOR(OPERADOR GEOTECNICO)	FAENA CERRO COLORADO, GERENCIA PRODUCCION	COMPAÑIA MINERA CERRO COLORADO LTDA.	94621000-5	15-02-2017	2%	2 x 5
159	SP-1357-2016-R-01	SAMPLER(MUESTRERO)	FAENA CERRO COLORADO, GERENCIA PRODUCCION, AREA ADMINISTRACION Y TERRENO(PLANTA PILOTO)	COMPAÑIA MINERA CERRO COLORADO LTDA.	94621000-5	15-02-2017	2%	2 x 5
160	SP-1358-2016-R-01	OPERATOR WAREHOUSE(OPERADOR BODEGA)	FAENA CERRO COLORADO, GERENCIA SUPPLY	COMPAÑIA MINERA CERRO COLORADO LTDA.	94621000-5	15-02-2017	2%	2 x 5
161	SP-1359-2016-R-01	SENIOR SPECIALIST PROJECT CONSTRUCTION(ESPECIALISTA SENIOR DE PROYECTOS)	FAENA CERRO COLORADO, GERENCIA PROYECTOS	COMPAÑIA MINERA CERRO COLORADO LTDA.	94621000-5	15-02-2017	2%	2 x 5
162	SP-1360-2016-R-01	SUPERINTENDENT DEVELOPMENT & DELIVERY(SUPERINTENDENTE DESARROLLO Y DISTRIBUCION)	FAENA CERRO COLORADO, GERENCIA PROYECTOS	COMPAÑIA MINERA CERRO COLORADO LTDA.	94621000-5	15-02-2017	2%	2 x 5
163	SP-1361-2016-R-01	SPECIALIST COMMUNITY(ESPECIALISTA COMUNIDADES)	FAENA CERRO COLORADO, GERENCIA ASUNTOS CORPORATIVOS	COMPAÑIA MINERA CERRO COLORADO LTDA.	94621000-5	15-02-2017	2%	2 x 5

164	SP-1362-2016-R-01	ADMINISTRATOR CONTRACT(ADMINISTRADOR DE CONTRATOS)	FAENA CERRO COLORADO, GERENCIA INGENIERIA	COMPAÑIA MINERA CERRO COLORADO LTDA.	94621000-5	15-02-2017	2%	2 x 5
165	SP-1363-2016-R-01	ENGINEER PROJECT(INGENIERO DE PROYECTOS)	FAENA CERRO COLORADO, GERENCIA INGENIERIA	COMPAÑIA MINERA CERRO COLORADO LTDA.	94621000-5	15-02-2017	2%	2 x 5
166	SP-1364-2016-R-01	SENIOR ENGINEER TECHNICAL SUPPORT(INGENIERO SENIOR DE SOPORTE TECNICO)	FAENA CERRO COLORADO, GERENCIA INGENIERIA	COMPAÑIA MINERA CERRO COLORADO LTDA.	94621000-5	15-02-2017	2%	2 x 5
167	SP-1365-2016-R-01	SUPERVISOR CAMP(SUPERVISOR DE CAMPAMENTO)	FAENA CERRO COLORADO, GERENCIA INGENIERIA	COMPAÑIA MINERA CERRO COLORADO LTDA.	94621000-5	15-02-2017	2%	2 x 5
168	SP-1366-2016-R-01	BUSINESS PARTNER FINANCE	FAENA CERRO COLORADO, GERENCIA FINANZAS	COMPAÑIA MINERA CERRO COLORADO LTDA.	94621000-5	15-02-2017	2%	2 x 5
169	SP-1367-2016-R-01	SPECIALIST RISK OPERATIONS(ESPECIALISTA EN RIESGO)	FAENA CERRO COLORADO, GERENCIA FINANZAS	COMPAÑIA MINERA CERRO COLORADO LTDA.	94621000-5	15-02-2017	2%	2 x 5
170	SP-1368-2016-R-01	COORDINATOR WAREHOUSE(COORDINADOR DE BODEGA)	FAENA CERRO COLORADO, GERENCIA FINANZAS	COMPAÑIA MINERA CERRO COLORADO LTDA.	94621000-5	15-02-2017	2%	2 x 5
171	SP-1369-2016-R-01	OPERATOR LOGISTICS(OPERADOR LOGISTICO)	FAENA CERRO COLORADO, GERENCIA FINANZAS	COMPAÑIA MINERA CERRO COLORADO LTDA.	94621000-5	15-02-2017	2%	2 x 5
172	SP-1370-2016-R-01	SENIOR SPECIALIST PURCHASING	FAENA CERRO COLORADO, GERENCIA FINANZAS	COMPAÑIA MINERA CERRO COLORADO LTDA.	94621000-5	15-02-2017	2%	2 x 5
173	SP-1371-2016-R-01	SPECIALIST CATEGORY MANAGEMENT(ESPECIALISTA DE CATEGORIA)	FAENA CERRO COLORADO, GERENCIA FINANZAS	COMPAÑIA MINERA CERRO COLORADO LTDA.	94621000-5	15-02-2017	2%	2 x 5
174	SP-1372-2016-R-01	SPECIALIST INVENTORY PLANNING(ESPECIALISTA DE INVENTARIO)	FAENA CERRO COLORADO, GERENCIA FINANZAS	COMPAÑIA MINERA CERRO COLORADO LTDA.	94621000-5	15-02-2017	2%	2 x 5
175	SP-1373-2016-R-01	SUPERINTENDENT CATEGORY MANAGEMENT(SUPERINTENDENTE DE CATEGORIA)	FAENA CERRO COLORADO, GERENCIA FINANZAS	COMPAÑIA MINERA CERRO COLORADO LTDA.	94621000-5	15-02-2017	2%	2 x 5
176	SP-1374-2016-R-01	SPECIALIST ENVIRONMENT (ESPECIALISTA EN MEDIO AMBIENTE)	FAENA CERRO COLORADO, GERENCIA HSE(SALUD Y SEGURIDAD)	COMPAÑIA MINERA CERRO COLORADO LTDA.	94621000-5	15-02-2017	2%	2 x 5
177	SP-1375-2016-R-01	SPECIALIST HEALTH & HYGIENE(ESPECIALISTA DE SALUD E HIGIENE)	FAENA CERRO COLORADO, GERENCIA HSE	COMPAÑIA MINERA CERRO COLORADO LTDA.	94621000-5	15-02-2017	2%	2 x 5
178	SP-1376-2016-R-01	SPECIALIST SAFETY EXECUTION OPERATIONS(ESPECIALISTA DE SEGURIDAD)	FAENA CERRO COLORADO, GERENCIA HSE(SALUD , SEGURIDAD Y MEDIO AMBIENTE)	COMPAÑIA MINERA CERRO COLORADO LTDA.	94621000-5	15-02-2017	2%	2 x 5
179	SP-1377-2016-R-01	SPECIALIST SECURITY & EMERGENCY SERVICES (ESPECIALISTA DE SEGURIDAD Y SERVICIOS DE EMERGENCIA)	FAENA CERRO COLORADO, GERENCIA HSE	COMPAÑIA MINERA CERRO COLORADO LTDA.	94621000-5	15-02-2017	2%	2 x 5

180	SP-1378-2016-R-01	SUPERINTENDENT HSE EXECUTION (SUPERINTENDENTE SALUD Y SEGURIDAD)	FAENA CERRO COLORADO, GERENCIA HSE	COMPAÑIA MINERA CERRO COLORADO LTDA.	94621000-5	15-02-2017	2%	2 x 5
181	SP-1379-2016-R-01	BUSINESS PARTNER HUMAN RESOURCES	FAENA CERRO COLORADO, GERENCIA RECURSOS HUMANOS	COMPAÑIA MINERA CERRO COLORADO LTDA.	94621000-5	15-02-2017	2%	2 x 5
182	SP-1380-2016-R-01	FRONT DESK	FAENA CERRO COLORADO, GERENCIA RECURSOS HUMANOS	COMPAÑIA MINERA CERRO COLORADO LTDA.	94621000-5	15-02-2017	2%	2 x 5
183	SP-1381-2016-R-01	SPECIALIST LABOR RELATIONS(ESPECIALISTA RELACIONES LABORALES)	FAENA CERRO COLORADO, GERENCIA RECURSOS HUMANOS	COMPAÑIA MINERA CERRO COLORADO LTDA.	94621000-5	15-02-2017	2%	2 x 5
184	SP-1382-2016-R-01	SPECIALIST TRAINING(ESPECIALISTA CAPACITACION)	FAENA CERRO COLORADO, GERENCIA RECURSOS HUMANOS	COMPAÑIA MINERA CERRO COLORADO LTDA.	94621000-5	15-02-2017	2%	2 x 5
185	SP-1383-2016-R-01	ENGINEER IMPROVEMENT(INGENIERO DE MEJORAMIENTO)	FAENA CERRO COLORADO, GERENCIA MANTENIMIENTO	COMPAÑIA MINERA CERRO COLORADO LTDA.	94621000-5	15-02-2017	2%	2 x 5
186	SP-1384-2016-R-01	ENGINEER MAINTENANCE PLANNING(INGENIERO PLANIFICADOR DE MANTENIMIENTO)	FAENA CERRO COLORADO, GERENCIA MANTENIMIENTO	COMPAÑIA MINERA CERRO COLORADO LTDA.	94621000-5	15-02-2017	2%	2 x 5
187	SP-1385-2016-R-01	SENIOR ENGINEER IMPROVEMENT(INGENIERO SENIOR DE MEJORAMIENTO)	FAENA CERRO COLORADO, GERENCIA MANTENIMIENTO	COMPAÑIA MINERA CERRO COLORADO LTDA.	94621000-5	15-02-2017	2%	2 x 5
188	SP-1386-2016-R-01	SENIOR ENGINEER MINE IMPROVEMENT(INGENIERO SENIOR MANTENIMIENTO)	FAENA CERRO COLORADO, GERENCIA MANTENIMIENTO	COMPAÑIA MINERA CERRO COLORADO LTDA.	94621000-5	15-02-2017	2%	2 x 5
189	SP-1387-2016-R-01	SENIOR ENGINEER PROCESS(INGENIERO SENIOR PLANTA)	FAENA CERRO COLORADO, GERENCIA MANTENIMIENTO	COMPAÑIA MINERA CERRO COLORADO LTDA.	94621000-5	15-02-2017	2%	2 x 5
190	SP-1388-2016-R-01	SUPERVISOR MAINTENANCE(SUPERVISOR MANTENCION MINA)	FAENA CERRO COLORADO, GERENCIA MANTENIMIENTO	COMPAÑIA MINERA CERRO COLORADO LTDA.	94621000-5	15-02-2017	2%	2 x 5
191	SP-1389-2016-R-01	SUPERVISOR MAINTENANCE PROCESS(SUPERVISOR MANTENIMIENTO PLANTA)	FAENA CERRO COLORADO, GERENCIA MANTENIMIENTO	COMPAÑIA MINERA CERRO COLORADO LTDA.	94621000-5	15-02-2017	2%	2 x 5
192	SP-1390-2016-R-01	ENGINEER MANAGEMENT(INGENIERO DE GESTION)	FAENA CERRO COLORADO, GERENCIA MANTENIMIENTO	COMPAÑIA MINERA CERRO COLORADO LTDA.	94621000-5	15-02-2017	2%	2 x 5
193	SP-1391-2016-R-01	SI MAINTENANCE MIN EXECUTION(SUPERINTENDENTE MANTENIMIENTO EJECUCION MINA)	FAENA CERRO COLORADO, GERENCIA MANTENIMIENTO	COMPAÑIA MINERA CERRO COLORADO LTDA.	94621000-5	15-02-2017	2%	2 x 5
194	SP-1392-2016-R-01	SI PLANT EXECUTION MAINENANCE(SUPERINTENDENTE EJECUCION PLANTA)	FAENA CERRO COLORADO, GERENCIA MANTENIMIENTO	COMPAÑIA MINERA CERRO COLORADO LTDA.	94621000-5	15-02-2017	2%	2 x 5
195	SP-1393-2016-R-01	EXECUTIVE ASSISTANT(ASISTENTE EJECUTIVA)	FAENA CERRO COLORADO, GERENCIA OPERACIONES	COMPAÑIA MINERA CERRO COLORADO LTDA.	94621000-5	15-02-2017	2%	2 x 5
196	SP-1443-2016-R-13	TECNICO PARAMEDICO, CUARTO TURNO	UNIDAD DE PACIENTE CRITICO, SUBDIRECCION DEL NIÑO, COMPLEJO ASISTENCIAL DR. SOTERO DEL RIO	COMPLEJO ASISTENCIAL DR. SOTERO DEL RIO - SERVICIO DE SALUD METROPOLITANO SUR ORIENTE	61608502-6 61608500-K	15-02-2017	2%	2 x 5

197	342-2016-R-02	CHOFER OPERADOR	DIVISION MINERA CHUQUICAMATA KM6, GERENCIA DE SERVICIOS Y SIMINISTROS	CONTITECH CHILE S.A.	83070800-6	15-02-2017	2%	2 x 5
198	343-2016-R-02	MAESTRO PRIMERA	DIVISION MINERA CHUQUICAMATA KM6, GERENCIA DE SERVICIOS Y SIMINISTROS	CONTITECH CHILE S.A.	83070800-6	15-02-2017	2%	2 x 5
199	344-2016-R-02	INSPECTOR LIDER	DIVISION MINERA CHUQUICAMATA KM6, GERENCIA DE SERVICIOS Y SIMINISTROS	CONTITECH CHILE S.A.	83070800-6	15-02-2017	1%	1 x 5
200	345-2016-R-02	ELECTRICO	DIVISION MINERA CHUQUICAMATA KM6, GERENCIA DE SERVICIOS Y SIMINISTROS	CONTITECH CHILE S.A.	83070800-6	15-02-2017	1%	1 x 5
201	346-2016-R-02	ADMINISTRADOR	DIVISION MINERA CHUQUICAMATA, KM6	CONTITECH CHILE S.A.	83070800-6	15-02-2017	1%	1 x 5
202	347-2016-R-02	BODEGUERO	DIVISION MINERA CHUQUICAMATA KM6,	CONTITECH CHILE S.A.	83070800-6	15-02-2017	2%	2 x 5
203	348-2016-R-02	PREVENCIONISTA DE RIESGOS	DIVISION MINERA CHUQUICAMATA, KM6	CONTITECH CHILE S.A.	83070800-6	15-02-2017	2%	2 x 5
204	349-2016-R-02	AYUDANTE DE SERVICIOS	DIVISION MINERA CHUQUICAMATA KM 6, GERENCIA DE SERVICIOS Y SUMINISTROS	CONTITECH CHILE S.A.	83070800-6	15-02-2017	2%	2 x 5
205	350-2016-R-02	SUPERVISOR	DIVISION MINERA CHUQUICAMATA KM6, GERENCIA DE SERVICIOS Y SIMINISTROS	CONTITECH CHILE S.A.	83070800-6	15-02-2017	1%	1 x 5
206	351-2016-R-02	PLANIFICADOR	DIVISION MINERA CHUQUICAMATA, KM6	CONTITECH CHILE S.A.	83070800-6	15-02-2017	1%	1 x 5
207	352-2016-R-02	MAESTRO SEGUNDA	DIVISION MINERA CHUQUICAMATA KM6, GERENCIA DE SERVICIOS Y SUMINISTROS	CONTITECH CHILE S.A.	83070800-6	15-02-2017	2%	2 x 5
208	477-2016-R-02	ADMINISTRADOR DE CONTRATO	OFICINA, DIVISION GABRIELA MISTRAL	DERK INGENIERIA Y GEOLOGIA LTDA.	77329510-7	15-02-2017	1%	1 x 5
209	478-2016-R-02	EXPERTO EN PREVENCION DE RIEGOS	OFICINA Y RAJO MINA, DIVISION GABRIELA MISTRAL, CODELCO	DERK INGENIERIA Y GEOLOGIA LTDA.	77329510-7	15-02-2017	1%	1 x 5
210	479-2016-R-02	GEOLOGO DE MAPEO	RAJO MINA, BOTADERO DE RIPIOS Y MUESTRERA, DIVISION GABRIELA MISTRAL, CODELCO	DERK INGENIERIA Y GEOLOGIA LTDA.	77329510-7	15-02-2017	2%	2 x 5
211	480-2016-R-02	ASISTENTE DE TERRENO B	RAJO MINA, BOTADERO DE RIPIOS Y MUESTRERA, DIVISION GABRIELA MISTRAL, CODELCO	DERK INGENIERIA Y GEOLOGIA LTDA.	77329510-7	15-02-2017	2%	2 x 5
212	481-2016-R-02	TECNICO EN INSTRUMENTACION GEOTECNICA	BARRIO CIVICO, DIVISION GABRIELA MISTRAL, CODELCO	DERK INGENIERIA Y GEOLOGIA LTDA.	77329510-7	15-02-2017	2%	2 x 5
213	482-2016-R-02	INGENIERO GEOTECNICO OPERATIVO B	RAJO MINA, GABINETE(OFICINA), DIVISION RADOMIRO TOMIC	DERK INGENIERIA Y GEOLOGIA LTDA.	77329510-7	15-02-2017	2%	2 x 5
214	483-2016-R-02	INGENIERO GEOMENSOR C	RAJO MINA(MINA RAJO), BOTADEROS, PILAS, DIVISION RADOMIRO TOMIC	DERK INGENIERIA Y GEOLOGIA LTDA.	77329510-7	15-02-2017	2%	2 x 5
215	484-2016-R-02	ASISTENTE GEOTECNICO B	RAJO MINA, DIVISION RADOMIRO TOMIC	DERK INGENIERIA Y GEOLOGIA LTDA.	77329510-7	15-02-2017	2%	2 x 5
216	485-2016-R-02	GEOMENSOR	RAJO MINA, BOTADEROS, PILAS, PLANTA, DIVISION MINISTRO HALES, CODELCO	DERK INGENIERIA Y GEOLOGIA LTDA.	77329510-7	15-02-2017	2%	2 x 5
217	486-2016-R-02	TOPOGRAFO	RAJO MINA, BOTADEROS, PILAS, PLANTA, DIVISION MINISTRO HALES, CODELCO	DERK INGENIERIA Y GEOLOGIA LTDA.	77329510-7	15-02-2017	2%	2 x 5
218	487-2016-R-02	ADMINISTRADOR Y COORDINADOR DE CONTRATO	OFICINAS SUR-SUR, DIVISION MINISTRO HALES, CODELCO	DERK INGENIERIA Y GEOLOGIA LTDA.	77329510-7	15-02-2017	1%	1 x 5
219	488-2016-R-02	DIBUJANTE	OFICINA, DIVISION MINISTRO HALES, CODELCO	DERK INGENIERIA Y GEOLOGIA LTDA.	77329510-7	15-02-2017	1%	1 x 5

220	489-2016-R-02	ASESOR EN PREVENCION DE RIESGOS	OFICINA Y RAJO MINA, BOTADEROS, PILAS Y PLANTA, DIVISION GABRIELA MISTRAL, CODELCO	DERK INGENIERIA Y GEOLOGIA LTDA.	77329510-7	15-02-2017	1%	1 x 5
221	490-2016-R-02	ALARIFE B	RAJO MINA, BOTADEROS, PILAS, PLANTA, DIVISION MINISTRO HALES, CODELCO	DERK INGENIERIA Y GEOLOGIA LTDA.	77329510-7	15-02-2017	2%	2 x 5
222	491-2016-R-02	ALARIFE A	RAJO MINA, DIVISION MINISTRO HALES, CODELCO	DERK INGENIERIA Y GEOLOGIA LTDA.	77329510-7	15-02-2017	2%	2 x 5
223	SP-1445-2016-R-13	ESPECIALISTA EN PROCEDIMIENTOS	OFICINA DE MANTENCION PERFORADORA TALLER TITAN EN FAENA LOS BRONCES AA	ELECTRONICA INDUSTRIAL DRIVER LTDA.	77619970-2	15-02-2017	2%	2 x 5
224	043-2015-R-05	JEFE DE MAQUINAS	BUQUE MERCANTE COMPLETO (FLOTA)	EMPRESA MARITIMA S.A. (EMPREMAR)	96975090-2	15-02-2017	2%	2 x 5
225	428-2016-R-02	SOLDADOR CALIFICADO	FAENA JKL RADOMIRO TOMIC	GUILLERMO EDUARDO RIVEROS FLORES E.I.R.L.	76153986-8	15-02-2017	2%	2 x 5
226	429-2016-R-02	MAESTRO AIRE ACONDICIONADO	FAENA RADOMIRO TOMIC	GUILLERMO EDUARDO RIVEROS FLORES E.I.R.L.	76153986-8	15-02-2017	2%	2 x 5
227	430-2016-R-02	ADMINISTRADOR DE CONTRATO	FAENA RADOMIRO TOMIC	GUILLERMO EDUARDO RIVEROS FLORES E.I.R.L.	76153986-8	15-02-2017	2%	2 x 5
228	431-2016-R-02	AUXILIAR DE ASEO	FAENA RADOMIRO TOMIC	GUILLERMO EDUARDO RIVEROS FLORES E.I.R.L.	76153986-8	15-02-2017	2%	2 x 5
229	432-2016-R-02	MAESTRO ELECTRICO	FAENA RADOMIRO TOMIC	GUILLERMO EDUARDO RIVEROS FLORES E.I.R.L.	76153986-8	15-02-2017	2%	2 x 5
230	433-2016-R-02	MAESTRO PRIMERA OBRAS CIVILES	FAENA RADOMIRO TOMIC	GUILLERMO EDUARDO RIVEROS FLORES E.I.R.L.	76153986-8	15-02-2017	2%	2 x 5
231	434-2016-R-02	CHOFER DE TRANSPORTE	FAENA RADOMIRO TOMIC	GUILLERMO EDUARDO RIVEROS FLORES E.I.R.L.	76153986-8	15-02-2017	2%	2 x 5
232	435-2016-R-02	ASESOR EN PREVENCION DE RIESGOS	FAENA RADOMIRO TOMIC	GUILLERMO EDUARDO RIVEROS FLORES E.I.R.L.	76153986-8	15-02-2017	2%	2 x 5
233	436-2016-R-02	CHOFER OPERADOR/CHOFER	FAENA RADOMIRO TOMIC	GUILLERMO EDUARDO RIVEROS FLORES E.I.R.L.	76153986-8	15-02-2017	2%	2 x 5
234	437-2016-R-02	CAPATAZ	FAENA RADOMIRO TOMIC	GUILLERMO EDUARDO RIVEROS FLORES E.I.R.L.	76153986-8	15-02-2017	2%	2 x 5
235	438-2016-R-02	BODEGUERO	FAENA RADOMIRO TOMIC	GUILLERMO EDUARDO RIVEROS FLORES E.I.R.L.	76153986-8	15-02-2017	2%	2 x 5
236	439-2016-R-02	SOLDADOR/ESTRUCTURERO	FAENA RADOMIRO TOMIC	GUILLERMO EDUARDO RIVEROS FLORES E.I.R.L.	76153986-8	15-02-2017	2%	2 x 5
237	440-2016-R-02	MAESTRO SEGUNDA OBRAS CIVILES	FAENA RADOMIRO TOMIC	GUILLERMO EDUARDO RIVEROS FLORES E.I.R.L.	76153986-8	15-02-2017	2%	2 x 5
238	441-2016-R-02	GASFITER	FAENA RADOMIRO TOMIC	GUILLERMO EDUARDO RIVEROS FLORES E.I.R.L.	76153986-8	15-02-2017	2%	2 x 5
239	SP-1142-2016-R-13	CONDUCTOR SAMU AMBULANCIAS	SAMU METROPOLITANO	HOSPITAL DE URGENCIA ASISTENCIA PUBLICA DR. ALEJANDRO DEL RIO - SERVICIO DE SALUD METROPOLITANO CENTRAL	61608602-2 61608600-6	15-02-2017	2%	2 x 5

240	028-2016-R-08	AUXILIAR DE LAVANDERIA HOSPITAL GUILLERMO GRANT BENAVENTE	SERVICIO DE LAVANDERIA	HOSPITAL DR. GUILLERMO GRANT BENAVENTE - SERVICIO DE SALUD CONCEPCION	61602189-3 61607100-9	15-02-2017	2%	2 x 5
241	027-2016-R-08	ENFERMERA UNIDAD PACIENTE ADULTO (UPA),HOSPITAL LAS HIGUERAS	ATENCION CERRADA	HOSPITAL LAS HIGUERAS - SERVICIO DE SALUD TALCAHUANO	61607202-1 61607200-5	15-02-2017	2%	2 x 5
242	029-2016-R-08	TECNICO PARAMEDICO DE SAMU	AMBULANCIA SAMU	HOSPITAL PENCO LIRQUEN - SERVICIO DE SALUD TALCAHUANO	61602198-2 61607200-5	15-02-2017	2%	2 x 5
243	030-2016-R-08	ENFERMERA CLINICA 4 TURNO SERVICIO DE URGENCIA	HOSPITAL PENCO LIRQUEN	HOSPITAL PENCO LIRQUEN - SERVICIO DE SALUD TALCAHUANO	61602198-2 61607200-5	15-02-2017	2%	2 x 5
244	031-2016-R-08	TECNICO PARAMEDICO UNIDAD MEDICO QUIRURGICO ADULTO INDIFERENCIADO/PEDIATRIA	HOSPITAL PENCO LIRQUEN	HOSPITAL PENCO LIRQUEN - SERVICIO DE SALUD TALCAHUANO	61602198-2 61607200-5	15-02-2017	2%	2 x 5
245	032-2016-R-08	CONDUCTOR SAMU	AMBULANCIA	HOSPITAL PENCO LIRQUEN - SERVICIO DE SALUD TALCAHUANO	61602198-2 61607200-5	15-02-2017	2%	2 x 5
246	356-2016-R-02	OPERADOR MANTENEDOR	PILAS DE LIXIVIACION PLANTA DE OXIDOS MINA MINISTRO HALES	OHL INDUSTRIAL CHILE S.A.	96945150-6	15-02-2017	2%	2 x 5
247	357-2016-R-02	JEFE DE TURNO	PILAS DE LIXIVIACION PLANTA DE OXIDOS MINA MINISTRO HALES	OHL INDUSTRIAL CHILE S.A.	96945150-6	15-02-2017	2%	2 x 5
248	358-2016-R-02	OPERADOR MANTENEDOR EN TERMOFUSION	PILAS DE LIXIVIACION PLANTA DE OXIDOS MINA MINISTRO HALES	OHL INDUSTRIAL CHILE S.A.	96945150-6	15-02-2017	2%	2 x 5
249	359-2016-R-02	OPERADOR MANTENEDOR/RIGGER	PILAS DE LIXIVIACION PLANTA DE OXIDOS MINA MINISTRO HALES	OHL INDUSTRIAL CHILE S.A.	96945150-6	15-02-2017	2%	2 x 5
250	360-2016-R-02	OPERADOR MANTENEDOR/CAMION PLUMA	PILAS DE LIXIVIACION PLANTA DE OXIDOS MINA MINISTRO HALES	OHL INDUSTRIAL CHILE S.A.	96945150-6	15-02-2017	2%	2 x 5
251	361-2016-R-02	CAPATAZ DE TERRENO	PILAS DE LIXIVIACION PLANTA DE OXIDOS MINA MINISTRO HALES	OHL INDUSTRIAL CHILE S.A.	96945150-6	15-02-2017	2%	2 x 5
252	SP-1143-2016-R-13	MAESTRO LIXIVIACION	LIXIVIACION NUEVA VICTORIA	SQM INDUSTRIAL S.A.	79947100-0	15-02-2017	2%	2 x 5
253	SP-1144-2016-R-13	OPERADOR AYUDANTE	LIXIVIACION NUEVA VICTORIA	SQM INDUSTRIAL S.A.	79947100-0	15-02-2017	2%	2 x 5
254	SP-1145-2016-R-13	OPERADOR AYUDANTE	CONSTRUCCION PILAS LIXIVIACION NUEVA VICTORIA	SQM INDUSTRIAL S.A.	79947100-0	15-02-2017	2%	2 x 5
255	SP-1146-2016-R-13	OPERADOR B LIXIVIACION	LIXIVIACION NUEVA VICTORIA	SQM INDUSTRIAL S.A.	79947100-0	15-02-2017	2%	2 x 5
256	SP-1147-2016-R-13	OPERADOR CAMION	LIXIVIACION NUEVA VICTORIA	SQM INDUSTRIAL S.A.	79947100-0	15-02-2017	2%	2 x 5
257	SP-1148-2016-R-13	OPERADOR CONSTRUCCION PILAS	LIXIVIACION NUEVA VICTORIA	SQM INDUSTRIAL S.A.	79947100-0	15-02-2017	2%	2 x 5
258	SP-1149-2016-R-13	OPERADOR CONTROL TUBERIAS	LIXIVIACION NUEVA VICTORIA	SQM INDUSTRIAL S.A.	79947100-0	15-02-2017	2%	2 x 5
259	SP-1150-2016-R-13	OPERADOR ESTADISTICO	LIXIVIACION NUEVA VICTORIA	SQM INDUSTRIAL S.A.	79947100-0	15-02-2017	2%	2 x 5
260	SP-1151-2016-R-13	OPERADOR MANTENCION PILAS	LIXIVIACION NUEVA VICTORIA	SQM INDUSTRIAL S.A.	79947100-0	15-02-2017	2%	2 x 5
261	SP-1152-2016-R-13	OPERADOR MONTAJE RIEGO	LIXIVIACION NUEVA VICTORIA	SQM INDUSTRIAL S.A.	79947100-0	15-02-2017	2%	2 x 5
262	SP-1088-2016-R-13	ASISTENTE ADMINISTRATIVO Y DE RRHH	OFICINA SALAMANCA, VISITAS A FAENA EN FORMA ESPORADICA 1 VEZ POR SEMANA	INDUSTRIAL SUPPORT COMPANY LTDA.	77276280-1	17-02-2017	0	No procede

263	SP-1089-2016-R-13	ADMINISTRADOR DE CONTRATO	MANTENCION ELECTRICA E INSTRUMENTACION AREA CONCENTRADORA, MOLIBDENO Y RELAVES	INDUSTRIAL SUPPORT COMPANY LTDA.	77276280-1	17-02-2017	1%	1 x 5
264	SP-1090-2016-R-13	SUPERVISOR E&I	MANTENCION ELECTRICA E INSTRUMENTACION AREA RELAVES Y MOLIBDENO	INDUSTRIAL SUPPORT COMPANY LTDA.	77276280-1	17-02-2017	2%	2 x 5
265	SP-1091-2016-R-13	TECNICO INSTRUMENTISTA	MANTENCION ELECTRICA E INSTRUMENTACION PLANTA MOLIBDENO	INDUSTRIAL SUPPORT COMPANY LTDA.	77276280-1	17-02-2017	2%	2 x 5
266	SP-1092-2016-R-13	TECNICO MANTENIMIENTO E&I	MANTENCION ELECTRICA E INSTRUMENTACION PLANTA CONCENTRADORA	INDUSTRIAL SUPPORT COMPANY LTDA.	77276280-1	17-02-2017	2%	2 x 5
267	SP-1093-2016-R-13	TECNICO EN MANTENCION E&I NIVEL 2	MANTENCION ELECTRICA E INSTRUMENTACION PLANTA CONCENTRADORA	INDUSTRIAL SUPPORT COMPANY LTDA.	77276280-1	17-02-2017	2%	2 x 5
268	SP-1094-2016-R-13	PROGRAMADOR E&I	PLANTA MOLIBDENO Y TRANQUES	INDUSTRIAL SUPPORT COMPANY LTDA.	77276280-1	17-02-2017	1%	1 x 5
269	SP-1095-2016-R-13	TECNICO 1 GUARDIA	MANTENCION ELECTRICA E INSTRUMENTACION PLANTA CONCENTRADORA	INDUSTRIAL SUPPORT COMPANY LTDA.	77276280-1	17-02-2017	2%	2 x 5
270	SP-1096-2016-R-13	TECNICO MANTENIMIENTO E&I NIVEL 1	MANTENCION ELECTRICA E INSTRUMENTACION PLANTA CONCENTRADORA	INDUSTRIAL SUPPORT COMPANY LTDA.	77276280-1	17-02-2017	2%	2 x 5
271	SP-1097-2016-R-13	TECNICO ESPECIALISTA	MANTENCION ELECTRICA E INSTRUMENTACION PLANTA CONCENTRADORA	INDUSTRIAL SUPPORT COMPANY LTDA.	77276280-1	17-02-2017	2%	2 x 5
272	SP-1098-2016-R-13	ANALISTA DE REPUESTOS	PLANTA CONCENTRADORA	INDUSTRIAL SUPPORT COMPANY LTDA.	77276280-1	17-02-2017	1%	1 x 5
273	SP-1099-2016-R-13	ASISTENTE LOGISTICO	OFICINA SALAMANCA, VISITAS A FAENA EN FORMA ESPORADICA 1 VEZ POR SEMANA	INDUSTRIAL SUPPORT COMPANY LTDA.	77276280-1	17-02-2017	0	No procede
274	SP-1100-2016-R-13	INGENIERO DE DESARROLLO	MANTENCION ELECTRICA E INSTRUMENTACION AREA CONCENTRADORA, MOLIBDENO Y RELAVES	INDUSTRIAL SUPPORT COMPANY LTDA.	77276280-1	17-02-2017	1%	1 x 5
275	SP-1101-2016-R-13	SUPERVISOR EN GUARDIA	MANTENCION ELECTRICA E INSTRUMENTACION PLANTA CONCENTRADORA	INDUSTRIAL SUPPORT COMPANY LTDA.	77276280-1	17-02-2017	2%	2 x 5
276	SP-1102-2016-R-13	SUPERVISOR DE MANTENIMIENTO E&I	MANTENCION ELECTRICA E INSTRUMENTACION PLANTA CONCENTRADORA	INDUSTRIAL SUPPORT COMPANY LTDA.	77276280-1	17-02-2017	2%	2 x 5
277	SP-1103-2016-R-13	JEFE DE OPERACIONES	MANTENCION ELECTRICA E INSTRUMENTACION AREA CONCENTRADORA	INDUSTRIAL SUPPORT COMPANY LTDA.	77276280-1	17-02-2017	1%	1 x 5
278	SP-1104-2016-R-13	INGENIERO ESPECIALISTA TRAINEE	MANTENCION ELECTRICA E INSTRUMENTACION AREA CONCENTRADORA	INDUSTRIAL SUPPORT COMPANY LTDA.	77276280-1	17-02-2017	2%	2 x 5
279	SP-1105-2016-R-13	JEFE AREA MANTENIMIENTO E&I	MANTENCION ELECTRICA E INSTRUMENTACION AREA CONCENTRADORA, MOLIBDENO Y RELAVES	INDUSTRIAL SUPPORT COMPANY LTDA.	77276280-1	17-02-2017	2%	2 x 5
280	SP-1106-2016-R-13	INGENIERO ESPECIALISTA E&I	MANTENCION ELECTRICA E INSTRUMENTACION AREA RELAVES Y MOLIBDENO	INDUSTRIAL SUPPORT COMPANY LTDA.	77276280-1	17-02-2017	2%	2 x 5
281	SP-1107-2016-R-13	INGENIERO ESPECIALISTA A&CA	MANTENCION ELECTRICA E INSTRUMENTACION AREA CONCENTRADORA	INDUSTRIAL SUPPORT COMPANY LTDA.	77276280-1	17-02-2017	2%	2 x 5
282	SP-1108-2016-R-13	ASESOR EN PREVENCION DE RIESGOS	MANTENCION ELECTRICA E INSTRUMENTACION AREA CONCENTRADORA, MOLIBDENO Y RELAVES	INDUSTRIAL SUPPORT COMPANY LTDA.	77276280-1	17-02-2017	1%	1 x 5

283	SP-1109-2016-R-13	JEFE DE TERRENO	SERVICIOS DE CONSTRUCCION ELECTRICA E INSTRUMENTACION	INDUSTRIAL SUPPORT COMPANY LTDA.	77276280-1	17-02-2017	2%	2 x 5
284	SP-1110-2016-R-13	CAPATAZ ELECTRICISTA	SERVICIOS DE CONSTRUCCION ELECTRICA E INSTRUMENTACION	INDUSTRIAL SUPPORT COMPANY LTDA.	77276280-1	17-02-2017	2%	2 x 5
285	SP-1111-2016-R-13	ADMINISTRADOR DE CONTRATO	SERVICIOS DE CONSTRUCCION ELECTRICA E INSTRUMENTACION	INDUSTRIAL SUPPORT COMPANY LTDA.	77276280-1	17-02-2017	2%	2 x 5
286	SP-1112-2016-R-13	ASESOR EN PREVENCION DE RIESGOS	SERVICIOS DE CONSTRUCCION ELECTRICA E INSTRUMENTACION	INDUSTRIAL SUPPORT COMPANY LTDA.	77276280-1	17-02-2017	2%	2 x 5
287	SP-1113-2016-R-13	SUPERVISOR ELECTRICISTA	SERVICIOS DE CONSTRUCCION ELECTRICA E INSTRUMENTACION	INDUSTRIAL SUPPORT COMPANY LTDA.	77276280-1	17-02-2017	2%	2 x 5
288	SP-1114-2016-R-13	AYUDANTE ELECTRICISTA	SERVICIOS DE CONSTRUCCION ELECTRICA E INSTRUMENTACION	INDUSTRIAL SUPPORT COMPANY LTDA.	77276280-1	17-02-2017	2%	2 x 5
289	SP-1115-2016-R-13	ASISTENTE ADMINISTRATIVO	SERVICIOS DE CONSTRUCCION ELECTRICA E INSTRUMENTACION	INDUSTRIAL SUPPORT COMPANY LTDA.	77276280-1	17-02-2017	2%	2 x 5
290	SP-1116-2016-R-13	TECNICO ELECTRICISTA	SERVICIOS DE CONSTRUCCION ELECTRICA E INSTRUMENTACION	INDUSTRIAL SUPPORT COMPANY LTDA.	77276280-1	17-02-2017	2%	2 x 5
291	SP-1117-2016-R-13	COORDINADOR ESTUDIO DE PROPUESTAS Y LOGISTICA	SERVICIOS DE CONSTRUCCION ELECTRICA E INSTRUMENTACION	INDUSTRIAL SUPPORT COMPANY LTDA.	77276280-1	17-02-2017	2%	2 x 5
292	SP-1118-2016-R-13	SOLDADOR	SERVICIOS DE CONSTRUCCION ELECTRICA E INSTRUMENTACION	INDUSTRIAL SUPPORT COMPANY LTDA.	77276280-1	17-02-2017	2%	2 x 5
293	SP-1119-2016-R-13	COORDINADOR DE PROPUESTAS	SERVICIOS DE CONSTRUCCION ELECTRICA E INSTRUMENTACION	INDUSTRIAL SUPPORT COMPANY LTDA.	77276280-1	17-02-2017	2%	2 x 5
294	SP-1120-2016-R-13	PROYECTISTA	SERVICIOS DE CONSTRUCCION ELECTRICA E INSTRUMENTACION	INDUSTRIAL SUPPORT COMPANY LTDA.	77276280-1	17-02-2017	2%	2 x 5
295	SP-1121-2016-R-13	CONDUCTOR	SERVICIOS DE CONSTRUCCION ELECTRICA E INSTRUMENTACION	INDUSTRIAL SUPPORT COMPANY LTDA.	77276280-1	17-02-2017	2%	2 x 5
296	021-2016-R-01	SI MOLIBDENO & AGUAS	PUERTO	COMPAÑIA MINERA DOÑA INES DE COLLAHUASI	89468900-5	21-02-2017	2%	2 x 5
297	022-2016-R-01	INGENIERO PROCESOS	PUERTO	COMPAÑIA MINERA DOÑA INES DE COLLAHUASI	89468900-5	21-02-2017	2%	2 x 5
298	023-2016-R-01	INGENIERO ADQUISICIONES	PUERTO	COMPAÑIA MINERA DOÑA INES DE COLLAHUASI	89468900-5	21-02-2017	2%	2 x 5
299	024-2016-R-01	SUPERVISOR MANTENCION	PUERTO	COMPAÑIA MINERA DOÑA INES DE COLLAHUASI	89468900-5	21-02-2017	2%	2 x 5
300	025-2016-R-01	GERENTE OPERACIONES PUERTO	PUERTO	COMPAÑIA MINERA DOÑA INES DE COLLAHUASI	89468900-5	21-02-2017	2%	2 x 5
301	026-2016-R-01	SUPERVISOR INSTRUMENTACION	PUERTO	COMPAÑIA MINERA DOÑA INES DE COLLAHUASI	89468900-5	21-02-2017	2%	2 x 5
302	027-2016-R-01	JEFE ELECTRICO	PUERTO	COMPAÑIA MINERA DOÑA INES DE COLLAHUASI	89468900-5	21-02-2017	2%	2 x 5
303	028-2016-R-01	OPERADOR BODEGA	PUERTO	COMPAÑIA MINERA DOÑA INES DE COLLAHUASI	89468900-5	21-02-2017	2%	2 x 5
304	029-2016-R-01	OPERADOR SISTEMAS ELECTRICOS	PUERTO	COMPAÑIA MINERA DOÑA INES DE COLLAHUASI	89468900-5	21-02-2017	2%	2 x 5

305	030-2016-R-01	TECNICO ESPECIALISTA SISTEMAS DE CONTROL	PUERTO	COMPAÑIA MINERA DOÑA INES DE COLLAHUASI	89468900-5	21-02-2017	2%	2 x 5
306	031-2016-R-01	INGENIERO AMBIENTAL	PUERTO	COMPAÑIA MINERA DOÑA INES DE COLLAHUASI	89468900-5	21-02-2017	2%	2 x 5
307	032-2016-R-01	SI PROCESOS Y APLICACIONES TI	CORDILLERA	COMPAÑIA MINERA DOÑA INES DE COLLAHUASI	89468900-5	21-02-2017	2%	2 x 5
308	033-2016-R-01	INGENIERO AMBIENTAL	CORDILLERA	COMPAÑIA MINERA DOÑA INES DE COLLAHUASI	89468900-5	21-02-2017	2%	2 x 5
309	034-2016-R-01	INGENIERO DESARROLLO	CORDILLERA	COMPAÑIA MINERA DOÑA INES DE COLLAHUASI	89468900-5	21-02-2017	2%	2 x 5
310	035-2016-R-01	JEFE OPERACIONES	CORDILLERA	COMPAÑIA MINERA DOÑA INES DE COLLAHUASI	89468900-5	21-02-2017	2%	2 x 5
311	036-2016-R-01	JEFE OPERACIONES	PUERTO	COMPAÑIA MINERA DOÑA INES DE COLLAHUASI	89468900-5	21-02-2017	2%	2 x 5
312	037-2016-R-01	INGENIERO SALA CONTROL	PUERTO	COMPAÑIA MINERA DOÑA INES DE COLLAHUASI	89468900-5	21-02-2017	2%	2 x 5
313	038-2016-R-01	SECRETARIO TECNICO	PUERTO	COMPAÑIA MINERA DOÑA INES DE COLLAHUASI	89468900-5	21-02-2017	2%	2 x 5
314	039-2016-R-01	EXPERTO PREVENCION RIESGOS	PUERTO	COMPAÑIA MINERA DOÑA INES DE COLLAHUASI	89468900-5	21-02-2017	2%	2 x 5
315	056-2016-R-01	SI DESARROLLO Y SERVICIOS MINA	CORDILLERA	COMPAÑIA MINERA DOÑA INES DE COLLAHUASI	89468900-5	21-02-2017	2%	2 x 5
316	057-2016-R-01	SI RELACIONES LABORALES	CORDILLERA	COMPAÑIA MINERA DOÑA INES DE COLLAHUASI	89468900-5	21-02-2017	2%	2 x 5
317	059-2016-R-01	SUPERINTENDENTE GESTION AMBIENTAL	FAENA CORDILLERA	COMPAÑIA MINERA DOÑA INES DE COLLAHUASI	89468900-5	21-02-2017	2%	2 x 5
318	060-2016-R-01	SUPERINTENDENTE SERVICIOS AL PERSONAL	FAENA CORDILLERA	COMPAÑIA MINERA DOÑA INES DE COLLAHUASI	89468900-5	21-02-2017	2%	2 x 5
319	062-2016-R-01	VICEPRESIDENTE EJECUTIVO OPERACIONES	FAENA CORDILLERA	COMPAÑIA MINERA DOÑA INES DE COLLAHUASI	89468900-5	21-02-2017	2%	2 x 5
320	063-2016-R-01	SUPERINTENDENTE SEGURIDAD OPERACIONES	FAENA CORDILLERA	COMPAÑIA MINERA DOÑA INES DE COLLAHUASI	89468900-5	21-02-2017	2%	2 x 5
321	064-2016-R-01	VICEPRESIDENTE ADMINISTRACION Y SERVICIOS	FAENA CORDILLERA	COMPAÑIA MINERA DOÑA INES DE COLLAHUASI	89468900-5	21-02-2017	2%	2 x 5
322	065-2016-R-01	SUPERINTENDENTE PERFORACIONE Y TRONADURA	FAENA CORDILLERA	COMPAÑIA MINERA DOÑA INES DE COLLAHUASI	89468900-5	21-02-2017	2%	2 x 5
323	066-2016-R-01	SUPERINTENDENTE RECURSOS MINERALES	FAENA CORDILLERA	COMPAÑIA MINERA DOÑA INES DE COLLAHUASI	89468900-5	21-02-2017	2%	2 x 5
324	067-2016-R-01	SUPERINTENDENTE GEOTECNIA	FAENA CORDILLERA	COMPAÑIA MINERA DOÑA INES DE COLLAHUASI	89468900-5	21-02-2017	2%	2 x 5
325	068-2016-R-01	SUPERINTENDENTE DESAGUADO Y HIDROLOGIA MINA	FAENA CORDILLERA	COMPAÑIA MINERA DOÑA INES DE COLLAHUASI	89468900-5	21-02-2017	2%	2 x 5
326	069-2016-R-01	SUPERINTENDENTE GOMATALURGIA	FAENA CORDILLERA	COMPAÑIA MINERA DOÑA INES DE COLLAHUASI	89468900-5	21-02-2017	2%	2 x 5

327	071-2016-R-01	GERENTE RECURSOS HUMANOS	FAENA CORDILLERA	COMPAÑIA MINERA DOÑA INES DE COLLAHUASI	89468900-5	21-02-2017	2%	2 x 5
328	072-2016-R-01	SUPERINTENDENTE RECURSOS HUMANOS	FAENA CORDILLERA	COMPAÑIA MINERA DOÑA INES DE COLLAHUASI	89468900-5	21-02-2017	2%	2 x 5
329	073-2016-R-01	GERENTE METALURGIA	FAENA CORDILLERA	COMPAÑIA MINERA DOÑA INES DE COLLAHUASI	89468900-5	21-02-2017	2%	2 x 5
330	074-2016-R-01	GERENTE PLANIFICACION	FAENA CORDILLERA	COMPAÑIA MINERA DOÑA INES DE COLLAHUASI	89468900-5	21-02-2017	2%	2 x 5
331	075-2016-R-01	GERENTE SEGURIDAD Y SALUD OCUPACIONAL	FAENA CORDILLERA	COMPAÑIA MINERA DOÑA INES DE COLLAHUASI	89468900-5	21-02-2017	2%	2 x 5
332	076-2016-R-01	GERENTE TECNOLOGIAS DE LA INFORMACION	FAENA CORDILLERA	COMPAÑIA MINERA DOÑA INES DE COLLAHUASI	89468900-5	21-02-2017	2%	2 x 5
333	077-2016-R-01	SUPERINTENDENTE ACCIONAMIENTO MAQUINAS ELECTRICAS	FAENA CORDILLERA	COMPAÑIA MINERA DOÑA INES DE COLLAHUASI	89468900-5	21-02-2017	2%	2 x 5
334	078-2016-R-01	SUPERINTENDENTE AUTOMATIZACION Y CONTROL	FAENA CORDILLERA	COMPAÑIA MINERA DOÑA INES DE COLLAHUASI	89468900-5	21-02-2017	2%	2 x 5
335	079-2016-R-01	SUPERINTENDENTE EXCELENCIA OPERACIONAL	FAENA CORDILLERA	COMPAÑIA MINERA DOÑA INES DE COLLAHUASI	89468900-5	21-02-2017	2%	2 x 5
336	080-2016-R-01	SUPERINTENDENTE METALURGIA	FAENA CORDILLERA	COMPAÑIA MINERA DOÑA INES DE COLLAHUASI	89468900-5	21-02-2017	2%	2 x 5
337	081-2016-R-01	SUPERINTENDENTE MONITOREO SINTOMATICO	FAENA CORDILLERA	COMPAÑIA MINERA DOÑA INES DE COLLAHUASI	89468900-5	21-02-2017	2%	2 x 5
338	082-2016-R-01	SUPERINTENDENTE OPERACIONES CHANCADO Y TRANSPORTE	FAENA CORDILLERA	COMPAÑIA MINERA DOÑA INES DE COLLAHUASI	89468900-5	21-02-2017	2%	2 x 5
339	083-2016-R-01	SUPERINTENDENTE OPERACIONES CONCENTRADORA	FAENA CORDILLERA	COMPAÑIA MINERA DOÑA INES DE COLLAHUASI	89468900-5	21-02-2017	2%	2 x 5
340	084-2016-R-01	SUPERINTENDENTE PLANIFICACION	FAENA CORDILLERA	COMPAÑIA MINERA DOÑA INES DE COLLAHUASI	89468900-5	21-02-2017	2%	2 x 5
341	085-2016-R-01	SUPERINTENDENTE PROTECCION INDUSTRIAL Y EMERGENCIAS	FAENA CORDILLERA	COMPAÑIA MINERA DOÑA INES DE COLLAHUASI	89468900-5	21-02-2017	2%	2 x 5
342	086-2016-R-01	SUPERINTENDENTE SALUD E HIGIENE	FAENA CORDILLERA	COMPAÑIA MINERA DOÑA INES DE COLLAHUASI	89468900-5	21-02-2017	2%	2 x 5
343	088-2016-R-01	SI GESTION ACTIVOS Y CONFIABILIDAD	CORDILLERA	COMPAÑIA MINERA DOÑA INES DE COLLAHUASI	89468900-5	21-02-2017	2%	2 x 5
344	089-2016-R-01	SUPERINTENDENTE SERVICIOS INFRAESTRUCTURA Y TELECOMUNICACIONES	FAENA CORDILLERA	COMPAÑIA MINERA DOÑA INES DE COLLAHUASI	89468900-5	21-02-2017	2%	2 x 5
345	090-2016-R-01	GERENTE MANTENCION PROCESOS	FAENA CORDILLERA	COMPAÑIA MINERA DOÑA INES DE COLLAHUASI	89468900-5	21-02-2017	2%	2 x 5
346	091-2016-R-01	GERENTE INGENIERIA GEOTECNIA	FAENA CORDILLERA	COMPAÑIA MINERA DOÑA INES DE COLLAHUASI	89468900-5	21-02-2017	2%	2 x 5
347	092-2016-R-01	GERENTE GESTION ACTIVOS Y CONFIABILIDAD	FAENA CORDILLERA	COMPAÑIA MINERA DOÑA INES DE COLLAHUASI	89468900-5	21-02-2017	2%	2 x 5

348	095-2016-R-01	SUPERINTENDENTE TRANQUE	FAENA CORDILLERA	COMPAÑIA MINERA DOÑA INES DE COLLAHUASI	89468900-5	21-02-2017	2%	2 x 5
349	096-2016-R-01	GERENTE RELACIONES LABORALES	FAENA CORDILLERA	COMPAÑIA MINERA DOÑA INES DE COLLAHUASI	89468900-5	21-02-2017	2%	2 x 5
350	097-2016-R-01	GERENTE CHANCADO Y TRANSPORTE	FAENA CORDILLERA	COMPAÑIA MINERA DOÑA INES DE COLLAHUASI	89468900-5	21-02-2017	2%	2 x 5
351	098-2016-R-01	SUPERINTENDENTE SUMINISTROS ESTRATEGIOS CONTRATOS PROC Y VPEO	FAENA CORDILLERA	COMPAÑIA MINERA DOÑA INES DE COLLAHUASI	89468900-5	21-02-2017	2%	2 x 5
352	100-2016-R-01	GERENTE CONSTRUCCION	FAENA CORDILLERA	COMPAÑIA MINERA DOÑA INES DE COLLAHUASI	89468900-5	21-02-2017	2%	2 x 5
353	101-2016-R-01	GERENTE TRANQUES AGUAS Y MINERODUCTO	FAENA CORDILLERA	COMPAÑIA MINERA DOÑA INES DE COLLAHUASI	89468900-5	21-02-2017	2%	2 x 5
354	102-2016-R-01	SUPERINTENDENTE RECURSOS HIDRICOS Y SUMINISTROS DE AGUAS	FAENA CORDILLERA	COMPAÑIA MINERA DOÑA INES DE COLLAHUASI	89468900-5	21-02-2017	2%	2 x 5
355	103-2016-R-01	SUPERINTENDENTE ENERGIA Y SUMINISTROS ELECTRICOS	FAENA CORDILLERA	COMPAÑIA MINERA DOÑA INES DE COLLAHUASI	89468900-5	21-02-2017	2%	2 x 5
356	104-2016-R-01	GERENTE SERVICIOS OPERACIONALES	FAENA CORDILLERA	COMPAÑIA MINERA DOÑA INES DE COLLAHUASI	89468900-5	21-02-2017	2%	2 x 5
357	106-2016-R-01	SUPERINTENDENTE SERVICIOS MECANICOS Y PREDICTIVOS	FAENA CORDILLERA	COMPAÑIA MINERA DOÑA INES DE COLLAHUASI	89468900-5	21-02-2017	2%	2 x 5
358	107-2016-R-01	GERENTE CARGUIO Y TRANSPORTE	FAENA CORDILLERA	COMPAÑIA MINERA DOÑA INES DE COLLAHUASI	89468900-5	21-02-2017	2%	2 x 5
359	108-2016-R-01	SUPERINTENDENTE CONTROL PRODUCCION	FAENA CORDILLERA	COMPAÑIA MINERA DOÑA INES DE COLLAHUASI	89468900-5	21-02-2017	2%	2 x 5
360	109-2016-R-01	SUPERINTENDENTE EXPLORACIONES Y GEOLOGIA MINA	FAENA CORDILLERA	COMPAÑIA MINERA DOÑA INES DE COLLAHUASI	89468900-5	21-02-2017	2%	2 x 5
361	110-2016-R-01	SUPERINTENDENTE MANTENCION MECANICAS PLANTAS	FAENA CORDILLERA	COMPAÑIA MINERA DOÑA INES DE COLLAHUASI	89468900-5	21-02-2017	2%	2 x 5
362	111-2016-R-01	SUPERINTENDENTE OPERACIONES LIXIVIACION	FAENA CORDILLERA	COMPAÑIA MINERA DOÑA INES DE COLLAHUASI	89468900-5	21-02-2017	2%	2 x 5
363	112-2016-R-01	GERENTE RIESGOS Y CONTROL GESTION	FAENA CORDILLERA	COMPAÑIA MINERA DOÑA INES DE COLLAHUASI	89468900-5	21-02-2017	2%	2 x 5
364	113-2016-R-01	GERENTE OPERACIONES PLANTAS	FAENA CORDILLERA	COMPAÑIA MINERA DOÑA INES DE COLLAHUASI	89468900-5	21-02-2017	2%	2 x 5
365	115-2016-R-01	SUPERINTENDENTE MANTENCION CAMIONES	FAENA CORDILLERA	COMPAÑIA MINERA DOÑA INES DE COLLAHUASI	89468900-5	21-02-2017	2%	2 x 5
366	116-2016-R-01	SUPERINTENDENTE PROGRAMACION Y DESPACHO	FAENA CORDILLERA	COMPAÑIA MINERA DOÑA INES DE COLLAHUASI	89468900-5	21-02-2017	2%	2 x 5
367	SP-1181-2016-R-15	TECNICO PARAMEDICO	ESPECIALIDADES ADULTO	HOSPITAL REGIONAL DR. JUAN NOE CREVANI - SERVICIO DE SALUD ARICA	61606000-7	21-02-2017	1%	1 x 5
368	SP-1182-2016-R-15	ENCARGADO DE UNIDAD	UNIDAD ACCIDENTES DE TRANSITO ESCOLAR Y LABORAL	HOSPITAL REGIONAL DR. JUAN NOE CREVANI - SERVICIO DE SALUD ARICA	61606000-7	21-02-2017	0	No procede

369	SP-1183-2016-R-15	TENS	CAE POLI ADULTOS CURACIONES	HOSPITAL REGIONAL DR. JUAN NOE CREVANI - SERVICIO DE SALUD ARICA	61606000-7	21-02-2017	2%	2 x 5
370	SP-1185-2016-R-15	TECNICO EN ENFERMERIA NIVEL SUPERIOR	ESPECIALIDADES ADULTO	HOSPITAL REGIONAL DR. JUAN NOE CREVANI - SERVICIO DE SALUD ARICA	61606000-7	21-02-2017	2%	2 x 5
371	SP-1186-2016-R-15	ADMINISTRATIVO-CONTROL DE DOTACION	CR PERSONAL	HOSPITAL REGIONAL DR. JUAN NOE CREVANI - SERVICIO DE SALUD ARICA	61606000-7	21-02-2017	0	No procede
372	SP-1187-2016-R-15	ENCARGADA DE UNIDAD	SCR ESPECIALIDAD DE LA MUJER	HOSPITAL REGIONAL DR. JUAN NOE CREVANI - SERVICIO DE SALUD ARICA	61606000-7	21-02-2017	0	No procede
373	SP-1189-2016-R-15	OFICIAL ADMINISTRATIVO	ARCHIVOS CLINICOS	HOSPITAL REGIONAL DR. JUAN NOE CREVANI - SERVICIO DE SALUD ARICA	61606000-7	21-02-2017	1%	1 x 5
374	SP-1190-2016-R-15	ENCARGADO DE JEFATURA	ESTERILIZACION	HOSPITAL REGIONAL DR. JUAN NOE CREVANI - SERVICIO DE SALUD ARICA	61606000-7	21-02-2017	1%	1 x 5
375	SP-1191-2016-R-15	ENCARGADO DE RECEPCION DE PRODUCTOS DE BODEGA	ABASTECIMIENTO BODEGA FARMACIA	HOSPITAL REGIONAL DR. JUAN NOE CREVANI - SERVICIO DE SALUD ARICA	61606000-7	21-02-2017	1%	1 x 5
376	SP-1192-2016-R-15	TECNICO PARAMEDICO	POLI CIRUGIA	HOSPITAL REGIONAL DR. JUAN NOE CREVANI - SERVICIO DE SALUD ARICA	61606000-7	21-02-2017	2%	2 x 5
377	SP-1193-2016-R-15	ENCARGADA DE PROCEDIMIENTOS	ESPECIALIDAD DEL ADULTO	HOSPITAL REGIONAL DR. JUAN NOE CREVANI - SERVICIO DE SALUD ARICA	61606000-7	21-02-2017	2%	2 x 5
378	SP-1196-2016-R-15	TECNICO PARAMEDICO	ANATOMIA PATOLOGICA	HOSPITAL REGIONAL DR. JUAN NOE CREVANI - SERVICIO DE SALUD ARICA	61606000-7	21-02-2017	2%	2 x 5
379	SP-1197-2016-R-15	AUXILIAR	CIRUGIA DE AISLAMIENTO	HOSPITAL REGIONAL DR. JUAN NOE CREVANI - SERVICIO DE SALUD ARICA	61606000-7	21-02-2017	2%	2 x 5
380	SP-1198-2016-R-15	TECNICO PARAMEDICO	CIRUGIA MENOR	HOSPITAL REGIONAL DR. JUAN NOE CREVANI - SERVICIO DE SALUD ARICA	61606000-7	21-02-2017	2%	2 x 5
381	SP-1201-2016-R-15	ADMINISTRATIVA-SECRETARIA DE DIRECCION	OFICINA DE SECRETARIA Y PARTES	HOSPITAL REGIONAL DR. JUAN NOE CREVANI - SERVICIO DE SALUD ARICA	61606000-7	21-02-2017	2%	2 x 5
382	SP-1202-2016-R-15	APOYO DIAGNOSTICO	LABORATORIO CLINICO	HOSPITAL REGIONAL DR. JUAN NOE CREVANI - SERVICIO DE SALUD ARICA	61606000-7	21-02-2017	2%	2 x 5
383	SP-1203-2016-R-15	TECNICO EN ENFERMERIA	ESPECIALIDAD DE LA MUJER	HOSPITAL REGIONAL DR. JUAN NOE CREVANI - SERVICIO DE SALUD ARICA	61606000-7	21-02-2017	1%	1 x 5
384	SP-1204-2016-R-15	AUXILIAR DE ASEO	CAE	HOSPITAL REGIONAL DR. JUAN NOE CREVANI - SERVICIO DE SALUD ARICA	61606000-7	21-02-2017	2%	2 x 5
385	SP-1205-2016-R-15	OFICIAL ADMINISTRATIVO	PABELLON QUIRURGICO	HOSPITAL REGIONAL DR. JUAN NOE CREVANI - SERVICIO DE SALUD ARICA	61606000-7	21-02-2017	0	No procede
386	SP-1206-2016-R-15	AUXILIAR DE ASEO	UNIDAD DE IMAGENOLOGIA	HOSPITAL REGIONAL DR. JUAN NOE CREVANI - SERVICIO DE SALUD ARICA	61606000-7	21-02-2017	2%	2 x 5
387	SP-1207-2016-R-15	AUXILIAR 3° TURNO-SERVICIOS GENERALES	PORTERIA DE VISITAS-NEO PEDIATRIA	HOSPITAL REGIONAL DR. JUAN NOE CREVANI - SERVICIO DE SALUD ARICA	61606000-7	21-02-2017	2%	2 x 5
388	SP-1208-2016-R-15	AUXILIAR DE ASEO-TURNO FIJO	CIRUGIA DE AISLAMIENTO Y ONCOLOGIA	HOSPITAL REGIONAL DR. JUAN NOE CREVANI - SERVICIO DE SALUD ARICA	61606000-7	21-02-2017	2%	2 x 5
389	SP-1209-2016-R-15	ADMINISTRATIVA- LICENCIAS MEDICAS	CR PERSONAL	HOSPITAL REGIONAL DR. JUAN NOE CREVANI - SERVICIO DE SALUD ARICA	61606000-7	21-02-2017	1%	1 x 5
390	SP-1210-2016-R-15	TECNOLOGA MEDICA- ENCARGADA DE CALIDAD	UNIDAD DE INAGENOLOGIA	HOSPITAL REGIONAL DR. JUAN NOE CREVANI - SERVICIO DE SALUD ARICA	61606000-7	21-02-2017	2%	2 x 5

391	SP-1211-2016-R-15	TENS	CAE POLI CIRUGIA ADULTO	HOSPITAL REGIONAL DR. JUAN NOE CREVANI - SERVICIO DE SALUD ARICA	61606000-7	21-02-2017	2%	2 x 5
392	SP-1212-2016-R-15	BODEGUERO	CR DE OPERACIONES LOGISTICAS(CR OI)-ALIMENTACION	HOSPITAL REGIONAL DR. JUAN NOE CREVANI - SERVICIO DE SALUD ARICA	61606000-7	21-02-2017	1%	1 x 5
393	SP-1213-2016-R-15	TENS	CAE POLI RECIEN NACIDO-CLINICA LACTANCIA	HOSPITAL REGIONAL DR. JUAN NOE CREVANI - SERVICIO DE SALUD ARICA	61606000-7	21-02-2017	2%	2 x 5
394	SP-1214-2016-R-15	TECNOLOGA MEDICA-ENCARGADA DE UNIDAD	UNIDAD DE IMAGENOLOGIA	HOSPITAL REGIONAL DR. JUAN NOE CREVANI - SERVICIO DE SALUD ARICA	61606000-7	21-02-2017	1%	1 x 5
395	SP-1215-2016-R-15	ADMINISTRATIVO-CAJERO	OFICINA DE RECAUDACION	HOSPITAL REGIONAL DR. JUAN NOE CREVANI - SERVICIO DE SALUD ARICA	61606000-7	21-02-2017	2%	2 x 5
396	075-2016-R-05	JEFE DE OPERACIONES/ INSTRUCTOR	MINERA A NIVEL NACIONAL	BILAC SAN LTDA.	77247050-9	22-02-2017	2%	2 x 5
397	SP-1611-2016-R-05	ANALISTA-GAD	GERENCIA ADMINISTRACION - MINA RAJO	CODELCO CHILE - DIVISION ANDINA	61704000-K	22-02-2017	2%	2 x 5
398	SP-1612-2016-R-05	ANALISTA ESPECIALISTA - GAD	GERENCIA ADMINISTRACION - MINA RAJO	CODELCO CHILE - DIVISION ANDINA	61704000-K	22-02-2017	2%	2 x 5
399	SP-1614-2016-R-05	ANALISTA MANTENIMIENTO GPTA	GERENCIA PLANTAS - CONCENTRADOR	CODELCO CHILE - DIVISION ANDINA	61704000-K	22-02-2017	2%	2 x 5
400	SP-1615-2016-R-05	OPERADOR CALIFICADO - REC. HIDR. Y RELAVES	GERENCIA OPERACIONES - CONCENTRADOR	CODELCO CHILE - DIVISION ANDINA	61704000-K	22-02-2017	2%	2 x 5
401	SP-1616-2016-R-05	SUPERVISOR DE GESTION - GAD	GERENCIA ADMINISTRACION - CONCENTRADOR	CODELCO CHILE - DIVISION ANDINA	61704000-K	22-02-2017	2%	2 x 5
402	SP-1617-2016-R-05	ANALISTA ESPECIALISTA - DRHYR	GERENCIA OPERACIONES - CONCENTRADOR	CODELCO CHILE - DIVISION ANDINA	61704000-K	22-02-2017	2%	2 x 5
403	SP-1618-2016-R-05	ANALISTA ESPECIALISTA - MANTENIMIENTO PTAS.	GERENCIA PLANTAS - CONCENTRADOR	CODELCO CHILE - DIVISION ANDINA	61704000-K	22-02-2017	2%	2 x 5
404	SP-1624-2016-R-05	INGENIERO ESPECIALISTA A	GERENCIA DE OPERACIONES - CONCENTRADOR	CODELCO CHILE - DIVISION ANDINA	61704000-K	22-02-2017	2%	2 x 5
405	SP-1625-2016-R-05	INGENIERO ESPECIALISTA A	GERENCIA DE RECURSOS MINEROS Y DESARROLLO - HUECHUN A. INDUSTRIAL	CODELCO CHILE - DIVISION ANDINA	61704000-K	22-02-2017	1%	1 x 5
406	SP-1626-2016-R-05	INGENIERO ESPECIALISTA A	GERENCIA DE OPERACIONES - HUECHUN A. INDUSTRIAL	CODELCO CHILE - DIVISION ANDINA	61704000-K	22-02-2017	2%	2 x 5
407	SP-1627-2016-R-05	INGENIERO ESPECIALISTA B	GERENCIA DE MINAS - MINA RAJO	CODELCO CHILE - DIVISION ANDINA	61704000-K	22-02-2017	2%	2 x 5
408	SP-1628-2016-R-05	INGENIERO ESPECIALISTA B	GERENCIA DE OPERACIONES - HUECHUN A. INDUSTRIAL	CODELCO CHILE - DIVISION ANDINA	61704000-K	22-02-2017	2%	2 x 5
409	SP-1629-2016-R-05	INGENIERO ESPECIALISTA B	GERENCIA DE RECURSOS MINEROS Y DESARROLLO - CONCENTRADOR	CODELCO CHILE - DIVISION ANDINA	61704000-K	22-02-2017	2%	2 x 5
410	049-2016-R-13	ASISTENTE DE BODEGA	PLATAFORMA 3485,MINERA LOS BRONCES	CONSTRUCTORA INARCO NORTE S.A.	76229737-K	22-02-2017	2%	2 x 5
411	050-2016-R-13	JEFE DE TERRENO	PLATAFORMA 3485,MINERA LOS BRONCES	CONSTRUCTORA INARCO NORTE S.A.	76229737-K	22-02-2017	2%	2 x 5
412	051-2016-R-13	ENCARGADO DE CALIDAD	PLATAFORMA 3485,MINERA LOS BRONCES	CONSTRUCTORA INARCO NORTE S.A.	76229737-K	22-02-2017	2%	2 x 5
413	052-2016-R-13	JEFE OFICINA TECNICA	PLATAFORMA 3485,MINERA LOS BRONCES	CONSTRUCTORA INARCO NORTE S.A.	76229737-K	22-02-2017	2%	2 x 5
414	053-2016-R-13	ELECTROMECHANICO	PLATAFORMA 3485,MINERA LOS BRONCES	CONSTRUCTORA INARCO NORTE S.A.	76229737-K	22-02-2017	2%	2 x 5
415	054-2016-R-13	ASISTENTE DE CALIDAD	PLATAFORMA 3485,MINERA LOS BRONCES	CONSTRUCTORA INARCO NORTE S.A.	76229737-K	22-02-2017	2%	2 x 5
416	055-2016-R-13	ADMINISTRADOR OBRA	PLATAFORMA 3485,MINERA LOS BRONCES	CONSTRUCTORA INARCO NORTE S.A.	76229737-K	22-02-2017	2%	2 x 5
417	056-2016-R-13	MAESTRO 2DA OO.CC	PLATAFORMA 3485,MINERA LOS BRONCES	CONSTRUCTORA INARCO NORTE S.A.	76229737-K	22-02-2017	2%	2 x 5
418	057-2016-R-13	TOPOGRAFO/TRAZADOR	PLATAFORMA 3485,MINERA LOS BRONCES	CONSTRUCTORA INARCO NORTE S.A.	76229737-K	22-02-2017	2%	2 x 5

419	058-2016-R-13	AYUDANTE OBRAS CIVILES	PLATAFORMA 3485,MINERA LOS BRONCES	CONSTRUCTORA INARCO NORTE S.A.	76229737-K	22-02-2017	2%	2 x 5
420	059-2016-R-13	CAPATAZ/SUPERVISOR	PLATAFORMA 3485,MINERA LOS BRONCES	CONSTRUCTORA INARCO NORTE S.A.	76229737-K	22-02-2017	2%	2 x 5
421	060-2016-R-13	SUPERVISOR	PLATAFORMA 3485,MINERA LOS BRONCES	CONSTRUCTORA INARCO NORTE S.A.	76229737-K	22-02-2017	2%	2 x 5
422	061-2016-R-13	PREVENCIONISTA DE RIESGOS	PLATAFORMA 3485,MINERA LOS BRONCES	CONSTRUCTORA INARCO NORTE S.A.	76229737-K	22-02-2017	2%	2 x 5
423	062-2016-R-13	MAESTRO OO.CC	PLATAFORMA 3485,MINERA LOS BRONCES	CONSTRUCTORA INARCO NORTE S.A.	76229737-K	22-02-2017	2%	2 x 5
424	063-2016-R-13	MAESTRO MAYOR	PLATAFORMA 3485,MINERA LOS BRONCES	CONSTRUCTORA INARCO NORTE S.A.	76229737-K	22-02-2017	2%	2 x 5
425	SP-1042-2016-R-13	SUPERVISOR DE TRONADURA	SUPERINTENDENCIA DE PERFORACION Y TRONADURA, CODELCO, MINISTRO HALES	ENAEX SERVICIOS S.A.	76041871-4	22-02-2017	2%	2 x 5
426	SP-1043-2016-R-13	CHOFER OPERADOR CAMION FABRICA	MINA MINISTRO HALES	ENAEX SERVICIOS S.A.	76041871-4	22-02-2017	2%	2 x 5
427	SP-1044-2016-R-13	CAPATAZ DE TRONADURA	OPERACIONES MINA CODELCO DIVISION MINISTRO HALES	ENAEX SERVICIOS S.A.	76041871-4	22-02-2017	2%	2 x 5
428	SP-1045-2016-R-13	CARGADOR DE TIROS	OPERACIONES MINA COMPAÑIA MINERA MINISTRO HALES	ENAEX SERVICIOS S.A.	76041871-4	22-02-2017	2%	2 x 5
429	SP-1046-2016-R-13	EXPERTO EN PREVENCION DE RIESGOS	PLANTA DE EXPLOSIVOS ENAEX SERVICIOS;MINERA ESCONDIDA	ENAEX SERVICIOS S.A.	76041871-4	22-02-2017	2%	2 x 5
430	SP-1047-2016-R-13	ENCARGADO DE PATIO	PLANTA DE EXPLOSIVOS ENAEX SERVICIOS;MINISTRO HALES	ENAEX SERVICIOS S.A.	76041871-4	22-02-2017	2%	2 x 5
431	SP-1048-2016-R-13	ADMINISTRATIVO POLVORINERO	OPERACIONES MINA COMPAÑIA MINERA MINISTRO HALES	ENAEX SERVICIOS S.A.	76041871-4	22-02-2017	2%	2 x 5
432	SP-1049-2016-R-13	JEFE DE PLANTA	MINERA MINISTRO HALES	ENAEX SERVICIOS S.A.	76041871-4	22-02-2017	2%	2 x 5
433	SP-1050-2016-R-13	CHOFER OPERADOR EQUIPO AUXILIAR	OPERACIONES MINA COMPAÑIA MINERA MINISTRO HALES	ENAEX SERVICIOS S.A.	76041871-4	22-02-2017	2%	2 x 5
434	SP-1051-2016-R-13	REPRESENTANTE TECNICO	PLANTA DE EXPLOSIVOS ENAEX SERVICIOS;MINERA MINISTRO HALES	ENAEX SERVICIOS S.A.	76041871-4	22-02-2017	2%	2 x 5
435	SP-1164-2016-R-13	ASESOR EN PREVENCION DE RIESGOS	SERVICIO DE MANTENCION DE PLANTA CHANCADO PRIMARIO	INDUSTRIAL SUPPORT COMPANY LTDA.	77276280-1	22-02-2017	2%	2 x 5
436	SP-1165-2016-R-13	ASISTENTE LOGISTICO	MANTENIMIENTO DE PLANTA CHANCADO PRIMARIO	INDUSTRIAL SUPPORT COMPANY LTDA.	77276280-1	22-02-2017	1%	1 x 5
437	SP-1166-2016-R-13	GERENTE ADMINISTRADOR DE CONTRATO	SERVICIO DE MANTENIMIENTO DE PLANTA CHANCADO PRIMARIO	INDUSTRIAL SUPPORT COMPANY LTDA.	77276280-1	22-02-2017	2%	2 x 5
438	SP-1167-2016-R-13	INGENIERO DE PLANIFICACION	SERVICIO DE MANTENIMIENTO DE PLANTA CHANCADO PRIMARIO	INDUSTRIAL SUPPORT COMPANY LTDA.	77276280-1	22-02-2017	1%	1 x 5
439	SP-1168-2016-R-13	JEFE GENERAL DE MANTENIMIENTO	SERVICIO DE MANTENIMIENTO DE PLANTA CHANCADO PRIMARIO	INDUSTRIAL SUPPORT COMPANY LTDA.	77276280-1	22-02-2017	1%	1 x 5
440	SP-1169-2016-R-13	MECANICO	SERVICIO DE MANTENIMIENTO DE PLANTA CHANCADO PRIMARIO	INDUSTRIAL SUPPORT COMPANY LTDA.	77276280-1	22-02-2017	2%	2 x 5
441	SP-1170-2016-R-13	MECANICO HIDRAULICO	SERVICIO DE MANTENIMIENTO DE PLANTA CHANCADO PRIMARIO	INDUSTRIAL SUPPORT COMPANY LTDA.	77276280-1	22-02-2017	2%	2 x 5
442	SP-1171-2016-R-13	MECANICO LUBRICADOR	SERVICIO DE MANTENIMIENTO DE PLANTA CHANCADO PRIMARIO	INDUSTRIAL SUPPORT COMPANY LTDA.	77276280-1	22-02-2017	2%	2 x 5
443	SP-1172-2016-R-13	MECANICO OPERADOR	SERVICIO DE MANTENCION DE PLANTA CHANCADOR PRIMARIO	INDUSTRIAL SUPPORT COMPANY LTDA.	77276280-1	22-02-2017	2%	2 x 5

444	SP-1173-2016-R-13	MECANICO SOLDADOR	SERVICIO DE MANTENIMIENTO DE PLANTA CHANCADO PRIMARIO	INDUSTRIAL SUPPORT COMPANY LTDA.	77276280-1	22-02-2017	2%	2 x 5
445	SP-1174-2016-R-13	MONITOR MECANICO	SERVICIO DE MANTENIMIENTO CHANCADOR PRIMARIO	INDUSTRIAL SUPPORT COMPANY LTDA.	77276280-1	22-02-2017	2%	2 x 5
446	SP-1175-2016-R-13	OPERADOR CAMION PLUMA	SERVICIO DE MANTENIMIENTO DE PLANTA CHANCADO PRIMARIO	INDUSTRIAL SUPPORT COMPANY LTDA.	77276280-1	22-02-2017	2%	2 x 5
447	SP-1176-2016-R-13	PROGRAMADOR	MANTENIMIENTO DE PLANTA CHANCADO PRIMARIO	INDUSTRIAL SUPPORT COMPANY LTDA.	77276280-1	22-02-2017	1%	1 x 5
448	SP-1177-2016-R-13	SUPERVISOR DE MANTENIMIENTO	SERVICIO DE MANTENIMIENTO DE PLANTA CHANCADO PRIMARIO	INDUSTRIAL SUPPORT COMPANY LTDA.	77276280-1	22-02-2017	2%	2 x 5
449	SP-1178-2016-R-13	TECNICO ELECTRICO	SERVICIO DE MANTENIMIENTO DE PLANTA CHANCADO PRIMARIO	INDUSTRIAL SUPPORT COMPANY LTDA.	77276280-1	22-02-2017	2%	2 x 5
450	SP-1179-2016-R-13	TECNICO INSTRUMENTISTA	SERVICIO DE MANTENIMIENTO DE PLANTA CHANCADO PRIMARIO	INDUSTRIAL SUPPORT COMPANY LTDA.	77276280-1	22-02-2017	2%	2 x 5
451	SP-1180-2016-R-13	TECNICO ELECTRICO INSTRUMENTISTA	SERVICIO DE MANTENIMIENTO DE PLANTA CHANCADO PRIMARIO	INDUSTRIAL SUPPORT COMPANY LTDA.	77276280-1	22-02-2017	1%	1 x 5
452	SP-1568-2016-R-13	ASESOR EN PREVENION DE RIESGOS, CALIDAD Y MEDIO AMBIENTE	AREA SECA RADOMIRO TOMIC	INDUSTRIAL SUPPORT COMPANY LTDA.	77276280-1	22-02-2017	2%	2 x 5
453	SP-1569-2016-R-13	SUPERVISOR ELECTRICO INSTRUMENTISTA	AREA SECA RIPIOS	INDUSTRIAL SUPPORT COMPANY LTDA.	77276280-1	22-02-2017	2%	2 x 5
454	SP-1570-2016-R-13	MECANICO	RIPIO RT	INDUSTRIAL SUPPORT COMPANY LTDA.	77276280-1	22-02-2017	2%	2 x 5
455	SP-1571-2016-R-13	TECNICO ELECTRICO	AREA SECA	INDUSTRIAL SUPPORT COMPANY LTDA.	77276280-1	22-02-2017	2%	2 x 5
456	SP-1572-2016-R-13	OPERADOR DE CAMION PLUMA Y MANLIFT	AREA RIPIOS	INDUSTRIAL SUPPORT COMPANY LTDA.	77276280-1	22-02-2017	2%	2 x 5
457	SP-1573-2016-R-13	INGENIERO ESPECIALISTA	AREA RIPIO	INDUSTRIAL SUPPORT COMPANY LTDA.	77276280-1	22-02-2017	2%	2 x 5
458	SP-1574-2016-R-13	LIDER ELECTRICO INSTRUMENTISTA	AREA HUMEDA, EW, SX, LX	INDUSTRIAL SUPPORT COMPANY LTDA.	77276280-1	22-02-2017	2%	2 x 5
459	SP-1575-2016-R-13	TECNICO ELECTRICO INSTRUMENTISTA CO	NAVE ELECTROWING, SX, LX	INDUSTRIAL SUPPORT COMPANY LTDA.	77276280-1	22-02-2017	2%	2 x 5
460	SP-1576-2016-R-13	OPERADOR EQUIPO LEVANTE	RT HUMEDA LX, SX, EW	INDUSTRIAL SUPPORT COMPANY LTDA.	77276280-1	22-02-2017	2%	2 x 5
461	SP-1577-2016-R-13	GESTION DE CALIDAD	RADOMIRO TOMIC	INDUSTRIAL SUPPORT COMPANY LTDA.	77276280-1	22-02-2017	2%	2 x 5
462	SP-1578-2016-R-13	TECNICO ELECTRICO SENIOR	HUMEDA LX, SX, EW	INDUSTRIAL SUPPORT COMPANY LTDA.	77276280-1	22-02-2017	2%	2 x 5
463	SP-1579-2016-R-13	MECANICO PIPING	HUMEDA LX, SX, RADOMIRO TOMIC	INDUSTRIAL SUPPORT COMPANY LTDA.	77276280-1	22-02-2017	2%	2 x 5
464	SP-1580-2016-R-13	TENICO ELECTRICO INSTRUMENTISTA	LX, SX, EW	INDUSTRIAL SUPPORT COMPANY LTDA.	77276280-1	22-02-2017	2%	2 x 5
465	SP-1581-2016-R-13	MECANICO SENIOR HIDRAULICO	RT, LX, SX	INDUSTRIAL SUPPORT COMPANY LTDA.	77276280-1	22-02-2017	2%	2 x 5
466	SP-1582-2016-R-13	PAÑOLERO	AREA HUMEDA LX, SX, EW RT	INDUSTRIAL SUPPORT COMPANY LTDA.	77276280-1	22-02-2017	2%	2 x 5
467	SP-1583-2016-R-13	JEFE DEPARTAMENTO PREVENION DE RIESGOS SERNAGEOMIN B	AREA HUMEDA LX, SX, EW	INDUSTRIAL SUPPORT COMPANY LTDA.	77276280-1	22-02-2017	2%	2 x 5
468	SP-1584-2016-R-13	JEFE DE COORDINACION Y LOGISTICA	AREA HUMEDA LX, SX, EW RT	INDUSTRIAL SUPPORT COMPANY LTDA.	77276280-1	22-02-2017	2%	2 x 5
469	SP-1585-2016-R-13	MECANICO SOLDADOR 4G CO	LX, SX, EW	INDUSTRIAL SUPPORT COMPANY LTDA.	77276280-1	22-02-2017	2%	2 x 5
470	SP-1586-2016-R-13	SUPERVISOR	RT, HUMEDA LX, SX, EW	INDUSTRIAL SUPPORT COMPANY LTDA.	77276280-1	22-02-2017	2%	2 x 5

471	SP-1587-2016-R-13	SUPERVISOR OPERACIONAL	AREA HUMEDA LX, SX, EW	INDUSTRIAL SUPPORT COMPANY LTDA.	77276280-1	22-02-2017	2%	2 x 5
472	SP-1588-2016-R-13	MECANICO MAQUINAS Y HERRAMIENTAS	RT HUMEDA LX, SX, EW	INDUSTRIAL SUPPORT COMPANY LTDA.	77276280-1	22-02-2017	2%	2 x 5
473	SP-1589-2016-R-13	MECANICO	SX, LX, EW	INDUSTRIAL SUPPORT COMPANY LTDA.	77276280-1	22-02-2017	2%	2 x 5
474	232-2016-R-02	TECNICO DE SERVICIO	FAENAS MINERAS CODELCO NORTE (RT, CH, GM, MH)	PRECISION SERVICIO S.A.	96525710-1	22-02-2017	2%	2 x 5
475	SP-1141-2016-R-15	ENCARGADA DE PARTICIPACION SOCIAL Y TRATO AL USUARIO	PARTICIPACION SOCIAL DIRECCION DEL SERVICIO DE SALUD ARICA	SERVICIO DE SALUD ARICA	61606000-7	22-02-2017	1%	1 x 5
476	SP-1052-2016-R-05	MANTENEDOR LIDER BINS	SERVICIOS DE MANTENCION/REPARACION DE EQUIPOS AUXILIARES, EQUIPOS DE INVIERNO Y ADMINISTRACION DE BINS MP N°CO1.15.0183.1.	STEEL FERROVIAL SERVICIOS	96846410-8	23-02-2017	2%	2 x 5
477	SP-1053-2016-R-05	MANTENEDOR M1A ESPECIALISTA	SERVICIOS DE MANTENCION/REPARACION DE EQUIPOS AUXILIARES, EQUIPOS DE INVIERNO Y ADMINISTRACION DE BINS MP N°CO1.15.0183.1.	STEEL FERROVIAL SERVICIOS	96846410-8	23-02-2017	2%	2 x 5
478	SP-1054-2016-R-05	MANTENEDOR M1A LIDER	SERVICIOS DE MANTENCION/REPARACION DE EQUIPOS AUXILIARES, EQUIPOS DE INVIERNO Y ADMINISTRACION DE BINS MP N°CO1.15.0183.1.	STEEL FERROVIAL SERVICIOS	96846410-8	23-02-2017	2%	2 x 5
479	SP-1055-2016-R-05	MANTENEDOR M1A	SERVICIOS DE MANTENCION/REPARACION DE EQUIPOS AUXILIARES, EQUIPOS DE INVIERNO Y ADMINISTRACION DE BINS MP N°CO1.15.0183.1.	STEEL FERROVIAL SERVICIOS	96846410-8	23-02-2017	2%	2 x 5
480	SP-1056-2016-R-05	MANTENEDOR M1B	SERVICIOS DE MANTENCION/REPARACION DE EQUIPOS AUXILIARES, EQUIPOS DE INVIERNO Y ADMINISTRACION DE BINS MP N°CO1.15.0183.1.	STEEL FERROVIAL SERVICIOS	96846410-8	23-02-2017	2%	2 x 5
481	SP-1057-2016-R-05	MANTENEDOR M2B	SERVICIOS DE MANTENCION/REPARACION DE EQUIPOS AUXILIARES, EQUIPOS DE INVIERNO Y ADMINISTRACION DE BINS MP N°CO1.15.0183.1.	STEEL FERROVIAL SERVICIOS	96846410-8	23-02-2017	2%	2 x 5
482	SP-1058-2016-R-05	PAÑOLERO CONDUCTOR	SERVICIOS DE MANTENCION/REPARACION DE EQUIPOS AUXILIARES, EQUIPOS DE INVIERNO Y ADMINISTRACION DE BINS MP N°CO1.15.0183.1.	STEEL FERROVIAL SERVICIOS	96846410-8	23-02-2017	2%	2 x 5
483	SP-1394-2016-R-01	ADMINISTRATIVE ASSISTANT(ASISTENTE ADMINISTRATIVA)	FAENA CERRO COLORADO, GERENCIA PRODUCCION	COMPAÑIA MINERA CERRO COLORADO LTDA.	94621000-5	28-02-2017	2%	2 x 5
484	SP-1396-2016-R-01	ENGINEER MANAGEMENT(INGENIERO DE GESTION)	FAENA CERRO COLORADO, GERENCIA PRODUCCION	COMPAÑIA MINERA CERRO COLORADO LTDA.	94621000-5	28-02-2017	2%	2 x 5
485	SP-1397-2016-R-01	ENGINEER PLANNING(INGENIERO PLANIFICADOR MINA)	FAENA CERRO COLORADO, GERENCIA PRODUCCION	COMPAÑIA MINERA CERRO COLORADO LTDA.	94621000-5	28-02-2017	2%	2 x 5

486	SP-1398-2016-R-01	ENGINEER PROCESS(INGENIERO DE CONTROL)	FAENA CERRO COLORADO, GERENCIA PRODUCCION	COMPAÑIA MINERA CERRO COLORADO LTDA.	94621000-5	28-02-2017	2%	2 x 5
487	SP-1399-2016-R-01	GEOLOGIST (GEOLOGO)	FAENA CERRO COLORADO, GERENCIA PRODUCCION	COMPAÑIA MINERA CERRO COLORADO LTDA.	94621000-5	28-02-2017	2%	2 x 5
488	SP-1400-2016-R-01	SENIOR ENGINEER GEOTECHNICAL (INGENIERO SENIOR GEOTECNICO)	FAENA CERRO COLORADO, GERENCIA PRODUCCION	COMPAÑIA MINERA CERRO COLORADO LTDA.	94621000-5	28-02-2017	2%	2 x 5
489	SP-1401-2016-R-01	SENIOR ENGINEER PLANNING(SENIOR PLANIFICACION MINA)	FAENA CERRO COLORADO, GERENCIA PRODUCCION	COMPAÑIA MINERA CERRO COLORADO LTDA.	94621000-5	28-02-2017	2%	2 x 5
490	SP-1402-2016-R-01	SI CONTROL IMPROVEMENT MINE (SI DE CONTROL DE MEJORAMIENTO MINA)	FAENA CERRO COLORADO, GERENCIA PRODUCCION	COMPAÑIA MINERA CERRO COLORADO LTDA.	94621000-5	28-02-2017	2%	2 x 5
491	SP-1403-2016-R-01	SI MINE EXECUTION(SUPERINTENDENTE EJECUCION MINA)	FAENA CERRO COLORADO, GERENCIA PRODUCCION	COMPAÑIA MINERA CERRO COLORADO LTDA.	94621000-5	28-02-2017	2%	2 x 5
492	SP-1404-2016-R-01	SUPERVISOR MINE(SUPERVISOR MINA)	FAENA CERRO COLORADO, PRODUCCION	COMPAÑIA MINERA CERRO COLORADO LTDA.	94621000-5	28-02-2017	2%	2 x 5
493	SP-1405-2016-R-01	SUPERVISOR PROCESS(SUPERVISOR PLANTA)	FAENA CERRO COLORADO, GERENCIA PRODUCCION	COMPAÑIA MINERA CERRO COLORADO LTDA.	94621000-5	28-02-2017	2%	2 x 5
494	SP-1406-2016-R-01	SURVEYOR(TOPOGRAFO)	FAENA CERRO COLORADO, GERENCIA PRODUCCION	COMPAÑIA MINERA CERRO COLORADO LTDA.	94621000-5	28-02-2017	2%	2 x 5
495	SP-1407-2016-R-01	SI ANALYSIS & IMPROVEMENT PRODUCTION(SI DE ANALISIS Y MEJORAMIENTO PRODUCCION)	FAENA CERRO COLORADO, GERENCIA PRODUCCION	COMPAÑIA MINERA CERRO COLORADO LTDA.	94621000-5	28-02-2017	2%	2 x 5
496	SP-1408-2016-R-01	SI PLANT EXECUTION PRODUCTION(SI EJECUCION PLANTA DE PRODUCCION)	FAENA CERRO COLORADO, GERENCIA PRODUCCION	COMPAÑIA MINERA CERRO COLORADO LTDA.	94621000-5	28-02-2017	2%	2 x 5
497	SP-1409-2016-R-01	COORDINATOR DRILLING (COORDINADOR DE PERFORACION)	FAENA CERRO COLORADO, GERENCIA RP&D	COMPAÑIA MINERA CERRO COLORADO LTDA.	94621000-5	28-02-2017	2%	2 x 5
498	SP-1410-2016-R-01	GEOLOGIST(GEOLOGO)	FAENA CERRO COLORADO, GERENCIA RP&D(PLANIFICACION Y DESARROLLO)	COMPAÑIA MINERA CERRO COLORADO LTDA.	94621000-5	28-02-2017	2%	2 x 5
499	SP-1411-2016-R-01	GEOMETALLURGIST (GEOMETALURGISTA)	FAENA CERRO COLORADO, GERENCIA RP&D	COMPAÑIA MINERA CERRO COLORADO LTDA.	94621000-5	28-02-2017	2%	2 x 5
500	SP-1412-2016-R-01	SENIOR GEOLOGIST(GEOLOGO SENIOR)	FAENA CERRO COLORADO, GERENCIA RP&D	COMPAÑIA MINERA CERRO COLORADO LTDA.	94621000-5	28-02-2017	2%	2 x 5
501	SP-1413-2016-R-01	SENIOR GEOMETALLURGIST	FAENA CERRO COLORADO, GERENCIA RP&D(PLANIFICACION Y DESARROLLO)	COMPAÑIA MINERA CERRO COLORADO LTDA.	94621000-5	28-02-2017	2%	2 x 5
502	SP-1414-2016-R-01	SPECIALIST DATA BASE(ESPECIALISTA BASE DE DATOS)	FAENA CERRO COLORADO, GERENCIA RP&D(PLANIFICACION Y DESARROLLO)	COMPAÑIA MINERA CERRO COLORADO LTDA.	94621000-5	28-02-2017	2%	2 x 5
503	SP-1415-2016-R-01	TEAM LEAD DRILLING(LIDER DE PERFORACION)	FAENA CERRO COLORADO, GERENCIA RP&D	COMPAÑIA MINERA CERRO COLORADO LTDA.	94621000-5	28-02-2017	2%	2 x 5
504	SP-1267-2016-R-13	TOPOGRAFO	FAENA LAS TORTOLAS	CONSTRUCTORA AGUA SANTA S.A.	78206080-5	28-02-2017	1%	1 x 5
505	SP-1268-2016-R-13	CHOFER BUS	FAENA LAS TORTOLAS	CONSTRUCTORA AGUA SANTA S.A.	78206080-5	28-02-2017	1%	1 x 5
506	SP-1269-2016-R-13	CHOFER MINIBUS	FAENA LAS TORTOLAS	CONSTRUCTORA AGUA SANTA S.A.	78206080-5	28-02-2017	1%	1 x 5

507	SP-1270-2016-R-13	ADMINISTRADOR DE CONTRATO	FAENA LAS TORTOLAS	CONSTRUCTORA AGUA SANTA S.A.	78206080-5	28-02-2017	1%	1 x 5
508	SP-1271-2016-R-13	ALARIFE	FAENA LAS TORTOLAS	CONSTRUCTORA AGUA SANTA S.A.	78206080-5	28-02-2017	1%	1 x 5
509	SP-1272-2016-R-13	JEFE DE TOPOGRAFIA	FAENA LAS TORTOLAS	CONSTRUCTORA AGUA SANTA S.A.	78206080-5	28-02-2017	1%	1 x 5
510	SP-1273-2016-R-13	ADMINISTRATIVO DE OBRA	FAENA LAS TORTOLAS	CONSTRUCTORA AGUA SANTA S.A.	78206080-5	28-02-2017	1%	1 x 5
511	SP-1274-2016-R-13	CAPATAZ	FAENA LAS TORTOLAS	CONSTRUCTORA AGUA SANTA S.A.	78206080-5	28-02-2017	1%	1 x 5
512	SP-1275-2016-R-13	SUPERVISOR	FAENA LAS TORTOLAS	CONSTRUCTORA AGUA SANTA S.A.	78206080-5	28-02-2017	1%	1 x 5
513	SP-1279-2016-R-13	AYUDANTE ADMINISTRATIVO	FAENA LAS TORTOLAS	CONSTRUCTORA AGUA SANTA S.A.	78206080-5	28-02-2017	1%	1 x 5
514	SP-1280-2016-R-13	AYUDANTE DE BODEGA	FAENA LAS TORTOLAS	CONSTRUCTORA AGUA SANTA S.A.	78206080-5	28-02-2017	1%	1 x 5
515	SP-1282-2016-R-13	CHOFER CAMION PLUMA	FAENA LAS TORTOLAS	CONSTRUCTORA AGUA SANTA S.A.	78206080-5	28-02-2017	1%	1 x 5
516	SP-1283-2016-R-13	RIGGER	FAENA LAS TORTOLAS	CONSTRUCTORA AGUA SANTA S.A.	78206080-5	28-02-2017	2%	2 x 5
517	SP-1284-2016-R-13	MAESTRO CARPINTERO	FAENA LAS TORTOLAS	CONSTRUCTORA AGUA SANTA S.A.	78206080-5	28-02-2017	2%	2 x 5
518	SP-1285-2016-R-13	MAESTRO ALBAÑIL	FAENA LAS TORTOLAS	CONSTRUCTORA AGUA SANTA S.A.	78206080-5	28-02-2017	2%	2 x 5
519	SP-1286-2016-R-13	JORNAL	FAENA LAS TORTOLAS	CONSTRUCTORA AGUA SANTA S.A.	78206080-5	28-02-2017	2%	2 x 5
520	SP-1287-2016-R-13	ELECTRICO	FAENA LAS TORTOLAS	CONSTRUCTORA AGUA SANTA S.A.	78206080-5	28-02-2017	2%	2 x 5
521	SP-1253-2016-R-13	SECRETARIO TECNICO	FAENA RADOMIRO TOMIC	INGENIERIA CIVIL VICENTE S.A.	93546000-K	28-02-2017	2%	2 x 5
522	SP-1254-2016-R-13	JEFE DE PREVENCION DE RIESGOS	FAENA RADOMIRO TOMIC	INGENIERIA CIVIL VICENTE S.A.	93546000-K	28-02-2017	2%	2 x 5
523	SP-1256-2016-R-13	PREVENCIONISTA DE RIESGOS	FAENA RADOMIRO TOMIC	INGENIERIA CIVIL VICENTE S.A.	93546000-K	28-02-2017	2%	2 x 5
524	SP-1257-2016-R-13	ENCARGADO DE PLANIFICACION	TALLER DE MANTENIMIENTO DE EQUIPOS FAENA RADOMIRO TOMIC	INGENIERIA CIVIL VICENTE S.A.	93546000-K	28-02-2017	2%	2 x 5
525	SP-1258-2016-R-13	ENCARGADO DE VIMS	FAENA RADOMIRO TOMIC	INGENIERIA CIVIL VICENTE S.A.	93546000-K	28-02-2017	2%	2 x 5
526	SP-1259-2016-R-13	PAÑOLERO	TALLER DE MANTENIMIENTO DE EQUIPOS FAENA RADOMIRO TOMIC	INGENIERIA CIVIL VICENTE S.A.	93546000-K	28-02-2017	2%	2 x 5
527	SP-1260-2016-R-13	JEFE DE MAQUINARIA	FAENA RADOMIRO TOMIC	INGENIERIA CIVIL VICENTE S.A.	93546000-K	28-02-2017	2%	2 x 5
528	SP-1261-2016-R-13	OPERADOR GRUA TELESCOPICA	FAENA RADOMIRO TOMIC	INGENIERIA CIVIL VICENTE S.A.	93546000-K	28-02-2017	2%	2 x 5
529	SP-1262-2016-R-13	MECANICO OPERADOR	FAENA RADOMIRO TOMIC	INGENIERIA CIVIL VICENTE S.A.	93546000-K	28-02-2017	2%	2 x 5
530	SP-1325-2016-R-13	SUPERVISOR	OPERACION LOS BRONCES-PLANTA LAS TORTOLAS	RESITER S.A.	89696400-3	28-02-2017	2%	2 x 5
531	SP-1327-2016-R-13	AUXILIAR DE PATIO	OPERACION LOS BRONCES-PLANTA LAS TORTOLAS	RESITER S.A.	89696400-3	28-02-2017	2%	2 x 5
532	SP-1328-2016-R-13	AUXILIAR DE SERVICIOS	OPERACION LOS BRONCES-PLANTA LAS TORTOLAS	RESITER S.A.	89696400-3	28-02-2017	2%	2 x 5
533	SP-1329-2016-R-13	CONDUCTOR OPERADOR	OPERACION LOS BRONCES-PLANTA LAS TORTOLAS	RESITER S.A.	89696400-3	28-02-2017	2%	2 x 5
534	SP-1330-2016-R-13	JEFE DE PATIO	PATIO TRANSFERENCIA LB	RESITER S.A.	89696400-3	28-02-2017	2%	2 x 5
535	SP-1332-2016-R-13	JEFE DE PATIO	DIVISION LAS TORTOLAS	RESITER S.A.	89696400-3	28-02-2017	1%	1 x 5
536	SP-1333-2016-R-13	AUXILIAR DE SERVICIOS	DIVISION LAS TORTOLAS	RESITER S.A.	89696400-3	28-02-2017	1%	1 x 5
537	SP-1334-2016-R-13	AUXILIAR DE SERVICIOS	DIVISION LAS TORTOLAS	RESITER S.A.	89696400-3	28-02-2017	1%	1 x 5

538	SP-1335-2016-R-13	CONDUCTOR OPERADOR	DIVISION LAS TORTOLAS MINERA ANGLOAMERICAN	RESITER S.A.	89696400-3	28-02-2017	1%	1 x 5
539	SP-1228-2016-R-13	CONDUCTOR DE SERVICIO 7X7 INTERIOR MINA	FAENA	TANDEM S.A.	99593350-0	28-02-2017	2%	2 x 5
540	SP-1229-2016-R-13	CONDUCTOR DE SERVICIO 7X7	FAENA	TANDEM S.A.	99593350-0	28-02-2017	2%	2 x 5
541	SP-1232-2016-R-13	ASEADOR	FAENA	TANDEM S.A.	99593350-0	28-02-2017	2%	2 x 5
542	SP-1234-2016-R-13	JEFE DE CALL CENTER	DEPARTAMENTO DE OPERACIONES	TANDEM S.A.	99593350-0	28-02-2017	2%	2 x 5
543	SP-1235-2016-R-13	MECANICO	FAENA	TANDEM S.A.	99593350-0	28-02-2017	2%	2 x 5
544	SP-1236-2016-R-13	SUPERVISOR	FAENA	TANDEM S.A.	99593350-0	28-02-2017	2%	2 x 5
545	SP-1237-2016-R-13	ASESOR PREVENION DE RIESGOS	DEPARTAMENTO DE PREVENION DE RIESGOS	TANDEM S.A.	99593350-0	28-02-2017	2%	2 x 5
546	SP-1238-2016-R-13	INGENIERO EN GESTION	RECURSOS HUMANOS	TANDEM S.A.	99593350-0	28-02-2017	2%	2 x 5
547	SP-1239-2016-R-13	JEFE PREVENION DE RIESGOS DE FAENA LOS BRONCES-TORTOLAS	LOS BRONCES-TORTOLAS	TANDEM S.A.	99593350-0	28-02-2017	2%	2 x 5
548	SP-1240-2016-R-13	JEFE DE OPERACIONES FAENA LOS BRONCES-TORTOLAS	LOS BRONCES-TORTOLAS	TANDEM S.A.	99593350-0	28-02-2017	2%	2 x 5
549	SP-1241-2016-R-13	ADMINISTRADOR CONTRATO FAENA LOS BRONCES-TORTOLAS	LOS BRONCES-TORTOLAS	TANDEM S.A.	99593350-0	28-02-2017	2%	2 x 5

MARZO

Nº	Nº Requerimiento	Puesto de Trabajo	Área de Trabajo	Empleador	RUT	Fecha Ejecutoria	Cotización	Rebaja
1	SP-1548-2016-R-05	ANALISTA ESPECIALISTA-DRHYR	GERENCIA OPERACIONES - HUECHUN A. INDUSTRIAL	CODELCO CHILE - DIVISION ANDINA	61704000-K	01-03-2017	0	No procede
2	SP-1549-2016-R-05	TECNICO ESPECIALISTA-GRMD	GERENCIA DE RECURSOS MINEROS Y DESARROLLO - SALADILLO	CODELCO CHILE - DIVISION ANDINA	61704000-K	01-03-2017	1%	1 x 5
3	SP-1550-2016-R-05	SUPERVISOR DE GESTION-GMIN	GERENCIA MINAS - SALADILLO	CODELCO CHILE - DIVISION ANDINA	61704000-K	01-03-2017	1%	1 x 5
4	SP-1551-2016-R-05	SUPERVISOR DE PRIMERA LINEA-GRMD	GERENCIA DE RECURSOS MINEROS Y DESARROLLO - SALADILLO	CODELCO CHILE - DIVISION ANDINA	61704000-K	01-03-2017	1%	1 x 5
5	SP-1552-2016-R-05	ANALISTA ESPECIALISTA-ING. MINA SUBTERRANEA	GERENCIA MINAS - SALADILLO	CODELCO CHILE - DIVISION ANDINA	61704000-K	01-03-2017	1%	1 x 5
6	SP-1554-2016-R-05	ANALISTA ESPECIALISTA-GRMD	GERENCIA DE RECURSOS MINEROS Y DESARROLLO - SALADILLO	CODELCO CHILE - DIVISION ANDINA	61704000-K	01-03-2017	1%	1 x 5
7	SP-1630-2016-R-05	INGENIERO ESPECIALISTA B	GERENCIA DE RECURSOS MINEROS Y DESARROLLO - MINA RAJO	CODELCO CHILE - DIVISION ANDINA	61704000-K	01-03-2017	2%	2 x 5
8	SP-1631-2016-R-05	INGENIERO ESPECIALISTA B	GERENCIA DE SEGURIDAD SALUD OCUPACIONAL - PLANTA FILTRO	CODELCO CHILE - DIVISION ANDINA	61704000-K	01-03-2017	2%	2 x 5
9	SP-1633-2016-R-05	INGENIERO DE GESTION B	GERENCIA DE OPERACIONES - HUECHUN A. INDUSTRIAL	CODELCO CHILE - DIVISION ANDINA	61704000-K	01-03-2017	2%	2 x 5
10	SP-1634-2016-R-05	JEFE GENERAL DE TURNO	GERENCIA DE MINAS - MINA RAJO	CODELCO CHILE - DIVISION ANDINA	61704000-K	01-03-2017	2%	2 x 5
11	SP-1635-2016-R-05	JEFE DE OPERACIONES - GSER	GERENCIA DE SERVICIOS - CONCENTRADOR	CODELCO CHILE - DIVISION ANDINA	61704000-K	01-03-2017	2%	2 x 5
12	SP-1636-2016-R-05	JEFE DE OPERACIONES RELAVES	GERENCIA DE OPERACIONES - HUECHUN A. INDUSTRIAL	CODELCO CHILE - DIVISION ANDINA	61704000-K	01-03-2017	2%	2 x 5
13	789-2016-R-02	CONSTRUCTOR CIVIL	CODELCO CHILE DIVISION RADOMIRO TOMIC	DESSAU INGENIERIA SPA	76657859-4	01-03-2017	2%	2 x 5
14	790-2016-R-02	PROYECTISTA	CODELCO CHILE DIVISION RADOMIRO TOMIC	DESSAU INGENIERIA SPA	76657859-4	01-03-2017	2%	2 x 5
15	791-2016-R-02	INSPECTOR MECANICO	CODELCO CHILE DIVISION RADOMIRO TOMIC	DESSAU INGENIERIA SPA	76657859-4	01-03-2017	2%	2 x 5
16	793-2016-R-02	ASESOR EN PREVENCION DE RIESGOS	CODELCO CHILE DIVISION RADOMIRO TOMIC	DESSAU INGENIERIA SPA	76657859-4	01-03-2017	2%	2 x 5
17	794-2016-R-02	ADMINISTRADOR DE CONTRATO	CODELCO CHILE DIVISION RADOMIRO TOMIC	DESSAU INGENIERIA SPA	76657859-4	01-03-2017	2%	2 x 5
18	795-2016-R-02	INGENIERO QUIMICO	CODELCO CHILE DIVISION RADOMIRO TOMIC	DESSAU INGENIERIA SPA	76657859-4	01-03-2017	2%	2 x 5
19	SP-1217-2016-R-13	CARGADOR DE TIROS	COMPAÑIA MINERA DOÑA INES DE COLLAHUASI	ENAEX SERVICIOS S.A.	76041871-4	01-03-2017	2%	2 x 5
20	SP-1218-2016-R-13	CHOFER OPERADOR CAMION FABRICA	OPERACIONES MINA COMPAÑIA DOÑA INES DE COLLAHUASI	ENAEX SERVICIOS S.A.	76041871-4	01-03-2017	2%	2 x 5
21	SP-1219-2016-R-13	CHOFER OPERADOR EQUIPO AUXILIAR	OPERACIONES MINA COMPAÑIA DOÑA INES DE COLLAHUASI	ENAEX SERVICIOS S.A.	76041871-4	01-03-2017	2%	2 x 5
22	SP-1220-2016-R-13	ENCARGADO DE PATIO	OPERACIONES MINA COMPAÑIA DOÑA INES DE COLLAHUASI	ENAEX SERVICIOS S.A.	76041871-4	01-03-2017	2%	2 x 5
23	SP-1221-2016-R-13	EXPERTO EN PREVENCION DE RIESGOS	PLANTA DE EXPLOSIVOS ENAEX SERVICIOS COMPAÑIA MINERA DOÑA INES DE COLLAHUASI	ENAEX SERVICIOS S.A.	76041871-4	01-03-2017	2%	2 x 5

24	SP-1222-2016-R-13	SUPERVISOR TRONADURA	OPERACIONES MINA COMPAÑIA MINERA DOÑA INES DE COLLAHUASI	ENAEX SERVICIOS S.A.	76041871-4	01-03-2017	2%	2 x 5
25	SP-1337-2016-R-13	OPERADOR PLANTAS	OPERACION LOS BRONCES-PLANTA LAS TORTOLAS	RESITER S.A.	89696400-3	01-03-2017	2%	2 x 5
26	SP-1338-2016-R-13	ELECTROMECHANICO	OPERACION LOS BRONCES-PLANTA LAS TORTOLAS	RESITER S.A.	89696400-3	01-03-2017	2%	2 x 5
27	SP-1339-2016-R-13	CONDUCTOR OPERADOR	OPERACION LOS BRONCES-PLANTA LAS TORTOLAS	RESITER S.A.	89696400-3	01-03-2017	2%	2 x 5
28	SP-1340-2016-R-13	OPERADOR AYUDANTE	DIVISION LAS TORTOLAS MINERA ANGLOAMERICAN	RESITER S.A.	89696400-3	01-03-2017	2%	2 x 5
29	SP-1341-2016-R-13	ELECTROMECHANICO	DIVISION LAS TORTOLAS	RESITER S.A.	89696400-3	01-03-2017	1%	1 x 5
30	SP-1342-2016-R-13	OPERADOR PLANTAS	DIVISION LAS TORTOLAS MINERA ANGLOAMERICAN	RESITER S.A.	89696400-3	01-03-2017	2%	2 x 5
31	799-2016-R-02	ADMINSITRADOR DE CONTRATO	PLANTA - MINA DRT CON DESTINACION ESPECIAL EN CODELCO CHILE DIVISION RADOMIRO TOMIC	SKF CHILENA S.A.I.C.	93779000-7	01-03-2017	2%	2 x 5
32	800-2016-R-02	EXPERTO EN PREVENCION DE RIESGOS	PLANTA - MINA DRT CON DESTINACION ESPECIAL EN CODELCO CHILE DIVISION RADOMIRO TOMIC	SKF CHILENA S.A.I.C.	93779000-7	01-03-2017	2%	2 x 5
33	801-2016-R-02	LIDER DE TURNO	PLANTA - MINA DRT CON DESTINACION ESPECIAL EN CODELCO CHILE DIVISION RADOMIRO TOMIC	SKF CHILENA S.A.I.C.	93779000-7	01-03-2017	2%	2 x 5
34	802-2016-R-02	SOPORTE SAP	OFICINA SKF CALAMA Y ESPORADICAMENTE RADOMIRO TOMIC - CON DESTINACION ESPECIAL EN CODELCO CHILE DIVISION RADOMIRO TOMIC	SKF CHILENA S.A.I.C.	93779000-7	01-03-2017	0	No procede
35	803-2016-R-02	INSPECTOR MONITOREO DE CONDICIONES	PLANTA - MINA DRT CON DESTINACION ESPECIAL EN CODELCO CHILE DIVISION RADOMIRO TOMIC	SKF CHILENA S.A.I.C.	93779000-7	01-03-2017	2%	2 x 5
36	804-2016-R-02	INGENIERO DE APLICACIONES REPARABLES	MAESTRANZAS EN ANTOFAGASTA Y CALAMA - CON DESTINACION ESPECIAL EN CODELCO CHILE DIVISION RADOMIRO TOMIC	SKF CHILENA S.A.I.C.	93779000-7	01-03-2017	2%	2 x 5
37	686-2016-R-02	ADMINISTRADOR DE CONTRATO	CODELCO DIVISION RADOMIRO TOMIC	SOCIEDAD COMERCIAL E INDUSTRIAL TRANYMEC Y CIA. LTDA.	76812590-2	01-03-2017	2%	2 x 5
38	687-2016-R-02	EXPERTO EN PREVENCION DE RIESGOS SERNAGEOMIN B	CODELCO DIVISION RADOMIRO TOMIC	SOCIEDAD COMERCIAL E INDUSTRIAL TRANYMEC Y CIA. LTDA.	76812590-2	01-03-2017	2%	2 x 5
39	688-2016-R-02	CAPATAZ MECANICO	CODELCO DIVISION RADOMIRO TOMIC	SOCIEDAD COMERCIAL E INDUSTRIAL TRANYMEC Y CIA. LTDA.	76812590-2	01-03-2017	2%	2 x 5
40	689-2016-R-02	OPERADOR CAMION PLUMA	CODELCO DIVISION RADOMIRO TOMIC	SOCIEDAD COMERCIAL E INDUSTRIAL TRANYMEC Y CIA. LTDA.	76812590-2	01-03-2017	2%	2 x 5
41	690-2016-R-02	CHOFER DE SERVICIOS	CODELCO DIVISION RADOMIRO TOMIC	SOCIEDAD COMERCIAL E INDUSTRIAL TRANYMEC Y CIA. LTDA.	76812590-2	01-03-2017	2%	2 x 5

42	691-2016-R-02	TECNICO MECANICO SOLDADOR OXIGINISTA	CODELCO DIVISION RADOMIRO TOMIC	SOCIEDAD COMERCIAL E INDUSTRIAL TRANYMEC Y CIA. LTDA.	76812590-2	01-03-2017	2%	2 x 5
43	692-2016-R-02	TECNICO MECANICO PRIMERA RIGGER	CODELCO DIVISION RADOMIRO TOMIC	SOCIEDAD COMERCIAL E INDUSTRIAL TRANYMEC Y CIA. LTDA.	76812590-2	01-03-2017	2%	2 x 5
44	693-2016-R-02	TECNICO MECANICO SEGUNDA	CODELCO DIVISION RADOMIRO TOMIC	SOCIEDAD COMERCIAL E INDUSTRIAL TRANYMEC Y CIA. LTDA.	76812590-2	01-03-2017	2%	2 x 5
45	657-2016-R-02	SOLDADOR	FAENA DMH EN TERRENO Y TALLER DE SOLDADURA	AUSTIN INGENIEROS CHILE LTDA.	76064849-3	02-03-2017	2%	2 x 5
46	658-2016-R-02	SOLDADOR/OPERADOR	FAENA DMH EN TERRENO Y TALLER DE SOLDADURA	AUSTIN INGENIEROS CHILE LTDA.	76064849-3	02-03-2017	2%	2 x 5
47	659-2016-R-02	ADMINISTRADOR DE CONTRATOS	DIVISION MINISTRO HALES-CODELCO CHILE	AUSTIN INGENIEROS CHILE LTDA.	76064849-3	02-03-2017	2%	2 x 5
48	660-2016-R-02	ASESOR EN PREVENCION DE RIESGOS	FAENA DIVISION MINISTRO HALES	AUSTIN INGENIEROS CHILE LTDA.	76064849-3	02-03-2017	2%	2 x 5
49	699-2016-R-02	MECANICO	FILTROS Y RELAVE PLANTA CONCENTRADORA CODELCO DIVISION MINISTRO HALES	BROADSPECTRUM CHILE SPA	76050301-0	02-03-2017	2%	2 x 5
50	SP-1619-2016-R-05	ENCARGADO DE BODEGA	GERENCIA OPERACIONES - SALADILLO	CODELCO CHILE - DIVISION ANDINA	61704000-K	02-03-2017	1%	1 x 5
51	018-2016-R-10	TRIPULANTE DE MAQUINAS	NAVES DE LA EMPRESA-SALA DE MAQUINAS-CUBIERTA	COMPAÑIA NAVIERA FRASAL S.A.	76450970-6	02-03-2017	2%	2 x 5
52	SP-1447-2016-R-13	TECNICO EN CONFIABILIDAD (RCA)	OFICINA CONFIABILIDAD-TALLER TITAN EN FAENA LOS BRONCES AA	ELECTRONICA INDUSTRIAL DRIVER LTDA.	77619970-2	02-03-2017	2%	2 x 5
53	019-2016-R-06	TECNICO PARAMEDICO LABORATORIO CLINICO 4TO TURNO	LABORATORIO CLINICO	HOSPITAL REGIONAL DE RANCAGUA - SERVICIO DE SALUD O'HIGGINS	61602138-9 61606800-8	02-03-2017	2%	2 x 5
54	SP-1343-2016-R-05	SUPERVISOR	CARGUIO CONCENTRADO COBRE PARA CODELCO DIVISION ANDINA	INGENIERIA Y DESARROLLOS MINEROS INDUSTRIALES S.A.	96931410-K	02-03-2017	2%	2 x 5
55	SP-1438-2016-R-13	ENCARGADO DE PERSONAL	FAENA GABY UBICADA A 120 KMS AL SURESTE DE LA CIUDAD DE CALAMA II REGION	KOMATSU CUMMINS CHILE LTDA.	77260520-K	02-03-2017	2%	2 x 5
56	SP-1439-2016-R-13	LIDER DE GRUPO	FAENA GABY UBICADA A 120 KMS AL SURESTE DE LA CIUDAD DE CALAMA II REGION	KOMATSU CUMMINS CHILE LTDA.	77260520-K	02-03-2017	2%	2 x 5
57	SP-1440-2016-R-13	LIDER DE TURNO	FAENA GABY UBICADA A 120 KMS AL SURESTE DE LA CIUDAD DE CALAMA II REGION	KOMATSU CUMMINS CHILE LTDA.	77260520-K	02-03-2017	2%	2 x 5
58	SP-1441-2016-R-13	BODEGUERO DE FAENA	FAENA GABY UBICADA A 120 KMS AL SURESTE DE LA CIUDAD DE CALAMA II REGION	KOMATSU CUMMINS CHILE LTDA.	77260520-K	02-03-2017	2%	2 x 5
59	SP-1442-2016-R-13	SUPERVISOR DE BODEGA	FAENA GABY UBICADA A 120 KMS AL SURESTE DE LA CIUDAD DE CALAMA II REGION	KOMATSU CUMMINS CHILE LTDA.	77260520-K	02-03-2017	2%	2 x 5
60	788-2016-R-02	JEFE TOPOGRAFIA	AREA DE OXIDOS MINA MINISTRO HALES, ADJUNTO A ADMINISTRACION	MODELO DE TERRENO INGENIERIA Y CONSTRUCCION LTDA.	76129895-K	02-03-2017	1%	1 x 5
61	761-2016-R-02	JEFE DE TURNO	MINERA RADOMIRO TOMIC	SOMACOR	84182700-7	02-03-2017	2%	2 x 5
62	024-2016-R-03	CONDUCTOR	MANTO VERDE	TRANSPORTES VERASAY SPA	76303840-8	02-03-2017	0	No procede
63	010-2016-R-08	OPERARIO DE PRODUCCION	HORNO	CERAMICA BIO BIO LTDA.	81905800-8	07-03-2017	2%	2 x 5
64	SP-1657-2016-R-13	MANTENEDOR MINA	FAENA PASCUA LAMA, PLANTA AGUAS ACIDA, VALLE DEL HUASCO SOBRE 3700 MSNM	COMPAÑIA MINERA NEVADA SPA	85306000-3	07-03-2017	2%	2 x 5
65	SP-1281-2016-R-13	BODEGUERO	FAENA LAS TORTOLAS	CONSTRUCTORA AGUA SANTA S.A.	78206080-5	07-03-2017	1%	1 x 5

66	034-2016-R-08	TENS TECNICO PARAMEDICO TURNO DIURNO UNIDAD DE NEUROCIROGIA	NEUROCIROGIA	HOSPITAL DR. GUILLERMO GRANT BENAVENTE - SERVICIO DE SALUD CONCEPCION	61602189-3 61607100-9	07-03-2017	2%	2 x 5
67	035-2016-R-08	CONDUCTOR DE MOVIL SAMU 4° TURNO	SAMU	HOSPITAL DR. GUILLERMO GRANT BENAVENTE - SERVICIO DE SALUD CONCEPCION	61602189-3 61607100-9	07-03-2017	2%	2 x 5
68	036-2016-R-08	TENS TECNICO PARAMEDICO 4° TURNO DIURNO UNIDAD DE NEUROCIROGIA	NEUROCIROGIA	HOSPITAL DR. GUILLERMO GRANT BENAVENTE - SERVICIO DE SALUD CONCEPCION	61602189-3 61607100-9	07-03-2017	2%	2 x 5
69	030-2016-R-06	TECNICO EN ENFERMERIA	UTI(UPC)	HOSPITAL REGIONAL DE RANCAGUA - SERVICIO DE SALUD O'HIGGINS	61602138-9 61606800-8	07-03-2017	2%	2 x 5
70	031-2016-R-06	AUXILIAR DE SERVICIO	MATERNIDAD GINECOBSTRETICIA, EMBARAZO PATOLOGICO	HOSPITAL REGIONAL DE RANCAGUA - SERVICIO DE SALUD O'HIGGINS	61602138-9 61606800-8	07-03-2017	2%	2 x 5
71	032-2016-R-06	TECNOLOGO MEDICO	IMAGENOLOGIA (SCANNER)	HOSPITAL REGIONAL DE RANCAGUA - SERVICIO DE SALUD O'HIGGINS	61602138-9 61606800-8	07-03-2017	2%	2 x 5
72	033-2016-R-06	ENFERMERA	UNIDAD DE CUIDADO INTENSIVO (UCI)	HOSPITAL REGIONAL DE RANCAGUA - SERVICIO DE SALUD O'HIGGINS	61602138-9 61606800-8	07-03-2017	2%	2 x 5
73	SP-1255-2016-R-13	EJECUTIVO DE MANTENCION	TALLER DE MANTENIMIENTO DE EQUIPOS FAENA RADOMIRO TOMIC	INGENIERIA CIVIL VICENTE S.A.	93546000-K	07-03-2017	2%	2 x 5
74	459-2016-R-02	CHOFER (10X4)	SERVICIO CALAMA Y DIVISION RADOMIRO TOMIC, CODELCO CHILE, II REGION	SERVICIOS INDUSTRIALES MINARDI S.A.	99575470-3	07-03-2017	2%	2 x 5
75	460-2016-R-02	CHOFER (7X7)	SERVICIO CALAMA Y DIVISION RADOMIRO TOMIC, CODELCO CHILE, II REGION	SERVICIOS INDUSTRIALES MINARDI S.A.	99575470-3	07-03-2017	2%	2 x 5
76	SP-673-2016-R-13	ASESOR PREVENCIÓN DE RIESGO	CONTRATO BODEGA LOS BRONCES	AGENCIAS UNIVERSALES S.A.	96566940-K	08-03-2017	2%	2 x 5
77	594-2016-R-02	MECANICO B	PLANTA CONCENTRADORA CODELCO DIVISION MINISTRO HALES	BROADSPECTRUM CHILE SPA	76050301-0	08-03-2017	2%	2 x 5
78	595-2016-R-02	MECANICO A	FILTROS Y RELAVE PLANTA CONCENTRADORA CODELCO DIVISION MINISTRO HALES	BROADSPECTRUM CHILE SPA	76050301-0	08-03-2017	2%	2 x 5
79	596-2016-R-02	BODEGUERO	BODEGA-PAÑOL, MINERA DIVISION MINISTRO HALES	BROADSPECTRUM CHILE SPA	76050301-0	08-03-2017	2%	2 x 5
80	700-2016-R-02	MUESTRERO B PLANTA PILOTO	PLANTA PILOTO, DIVISION RADOMIRO TOMIC	CENTRO DE ESTUDIOS DE MEDICION Y CERTIFICACION DE CALIDAD CESMEC S.A.	81185000-4	08-03-2017	2%	2 x 5
81	701-2016-R-02	MUESTRERO B GEOLOGIA	MINA RAJO ABIERTO CODELCO DIVISION RADOMIRO TOMIC	CENTRO DE ESTUDIOS DE MEDICION Y CERTIFICACION DE CALIDAD CESMEC S.A.	81185000-4	08-03-2017	2%	2 x 5
82	702-2016-R-02	CONTROLADOR DE ARCHIVOS	MUESTERA DE GEOLOGIA CODELCO DIVISION RADOMIRO TOMIC	CENTRO DE ESTUDIOS DE MEDICION Y CERTIFICACION DE CALIDAD CESMEC S.A.	81185000-4	08-03-2017	2%	2 x 5
83	703-2016-R-02	MUESTRERO B PLANTA INDUSTRIAL	PLANTA INDUSTRIAL, PILAS DE LIXIVIACION, NAVE ELECTRO, EXTRACCION DE SOLVENTES, DIVISION RADOMIRO TOMIC	CENTRO DE ESTUDIOS DE MEDICION Y CERTIFICACION DE CALIDAD CESMEC S.A.	81185000-4	08-03-2017	2%	2 x 5
84	704-2016-R-02	CAPATAZ METALURGIA	PLANTA INDUSTRIAL, DIVISION RADOMIRO TOMIC	CENTRO DE ESTUDIOS DE MEDICION Y CERTIFICACION DE CALIDAD CESMEC S.A.	81185000-4	08-03-2017	2%	2 x 5
85	705-2016-R-02	CAPATAZ PLANTA PILOTO	PLANTA PILOTO, DIVISION RADOMIRO TOMIC	CENTRO DE ESTUDIOS DE MEDICION Y CERTIFICACION DE CALIDAD CESMEC S.A.	81185000-4	08-03-2017	2%	2 x 5

86	706-2016-R-02	SUPERVISOR CONTROL DE PROCESOS	PLANTA INDUSTRIAL, PILAS DE LIXIVIACION, NAVE ELECTRO, EXTRACCION DE SOLVENTES, DIVISION RADOMIRO TOMIC	CENTRO DE ESTUDIOS DE MEDICION Y CERTIFICACION DE CALIDAD CESMEC S.A.	81185000-4	08-03-2017	2%	2 x 5
87	707-2016-R-02	OPERADOR METALURGICO	LABORATORIO GEOMETALURGICO, DIVISION RADOMIRO TOMIC	CENTRO DE ESTUDIOS DE MEDICION Y CERTIFICACION DE CALIDAD CESMEC S.A.	81185000-4	08-03-2017	2%	2 x 5
88	708-2016-R-02	JEFE DE TURNO	MINA RAJO ABIERTO CODELCO DIVISION RADOMIRO TOMIC	CENTRO DE ESTUDIOS DE MEDICION Y CERTIFICACION DE CALIDAD CESMEC S.A.	81185000-4	08-03-2017	2%	2 x 5
89	709-2016-R-02	ASISTENTE OPERACIONES GPS	RAJO MINA CODELCO DIVISION RADOMIRO TOMIC	CENTRO DE ESTUDIOS DE MEDICION Y CERTIFICACION DE CALIDAD CESMEC S.A.	81185000-4	08-03-2017	2%	2 x 5
90	710-2016-R-02	TECNICO METALURGICO	PLANTA PILOTO, DIVISION RADOMIRO TOMIC	CENTRO DE ESTUDIOS DE MEDICION Y CERTIFICACION DE CALIDAD CESMEC S.A.	81185000-4	08-03-2017	2%	2 x 5
91	711-2016-R-02	TECNICO ESTADISTICO	LABORATORIO GEOMETALURGICO, DIVISION RADOMIRO TOMIC	CENTRO DE ESTUDIOS DE MEDICION Y CERTIFICACION DE CALIDAD CESMEC S.A.	81185000-4	08-03-2017	2%	2 x 5
92	712-2016-R-02	MUESTRERO A LIDER MINA	MINA RAJO ABIERTO CODELCO DIVISION RADOMIRO TOMIC	CENTRO DE ESTUDIOS DE MEDICION Y CERTIFICACION DE CALIDAD CESMEC S.A.	81185000-4	08-03-2017	2%	2 x 5
93	713-2016-R-02	OPERADOR DE EQUIPO PESADO	PLANTA PILOTO, PILAS DE LIXIVIACION, DIVISION RADOMIRO TOMIC	CENTRO DE ESTUDIOS DE MEDICION Y CERTIFICACION DE CALIDAD CESMEC S.A.	81185000-4	08-03-2017	2%	2 x 5
94	SP-1644-2016-R-13	ENCARGADO GENERAL DE PLANTA DE RECICLAJE DE CHATARRAS DE FIERROS	PRODUCCION, OPERACIONES, COMERCIALIZACION, CONTROL	COMERCIAL E INDUSTRIAL ALBROMET LTDA.	78714530-2	08-03-2017	2%	2 x 5
95	019-2016-R-10	TRIPULANTE GENERAL DE CUBIERTA	NAVES DE LA EMPRESA-PUENTE-CUBIERTA Y BODEGAS	COMPAÑIA NAVIERA FRASAL S.A.	76450970-6	08-03-2017	2%	2 x 5
96	461-2016-R-02	CONDUCTOR	FAENA RADOMIRO TOMIC	EMPRESA DE COMERCIO Y TRANSPORTES NESTOR A. CORTES MIRANDA E.I.R.L.	76286530-0	08-03-2017	2%	2 x 5
97	021-2016-R-07	TECNICO PARAMEDICO DE ATENCION CERRADA - MEDICINA	ATENCION CLINICA	HOSPITAL SANTA ROSA DE MOLINA - SERVICIO DE SALUD MAULE	61606908-K 61606900-4	08-03-2017	2%	2 x 5
98	SP-1423-2016-R-13	SUPERVISORA	CENTRO DE MANEJO DE RESIDUOS CODELCO DIVISION EL TENIENTE	MOL AMBIENTE S.A.	99536660-6	08-03-2017	0	No procede
99	SP-1424-2016-R-13	CAPATAZ DE PATIO	CENTRO DE MANEJO DE RESIDUOS DIVISION EL TENIENTE	MOL AMBIENTE S.A.	99536660-6	08-03-2017	1%	1 x 5
100	SP-1425-2016-R-13	CAPATAZ MINA SUBTERRANEA	MINA SUBTERRANEA	MOL AMBIENTE S.A.	99536660-6	08-03-2017	1%	1 x 5
101	SP-1426-2016-R-13	ASISTENTE BODEGA	BODEGA CENTRO DE MANEJO DE RESIDUOS DET	MOL AMBIENTE S.A.	99536660-6	08-03-2017	1%	1 x 5
102	SP-1427-2016-R-13	MECANICO	TALLER MECANICO	MOL AMBIENTE S.A.	99536660-6	08-03-2017	1%	1 x 5
103	SP-1428-2016-R-13	CHOFER INTERIOR MINA	MINA SUBTERRANEA	MOL AMBIENTE S.A.	99536660-6	08-03-2017	1%	1 x 5
104	SP-1429-2016-R-13	CHOFER OPERADOR ASISTENTE	CODELCO DIVISION EL TENIENTE	MOL AMBIENTE S.A.	99536660-6	08-03-2017	1%	1 x 5
105	SP-1430-2016-R-13	CHOFER CAMION PLUMA	CODELCO DIVISION EL TENIENTE	MOL AMBIENTE S.A.	99536660-6	08-03-2017	1%	1 x 5
106	SP-1431-2016-R-13	OPERADOR MAQUINARIA MINA SUBTERRANEA	MINA SUBTERRANEA	MOL AMBIENTE S.A.	99536660-6	08-03-2017	1%	1 x 5
107	SP-1432-2016-R-13	OPERADOR GRUA HORQUILLA	CENTRO DE MANEJO DE RESIDUOS INDUSTRIALES SOLIDOS	MOL AMBIENTE S.A.	99536660-6	08-03-2017	1%	1 x 5
108	SP-1433-2016-R-13	OPERADOR DE EXCAVADORA	CENTRO DE MANEJO DE RESIDUOS DIVISION EL TENIENTE	MOL AMBIENTE S.A.	99536660-6	08-03-2017	1%	1 x 5

109	SP-1434-2016-R-13	ASISTENTE RIGGER	CODELCO DIVISION EL TENIENTE	MOL AMBIENTE S.A.	99536660-6	08-03-2017	1%	1 x 5
110	SP-1435-2016-R-13	ASISTENTE DE RIGGER	CODELCO DIVISION EL TENIENTE	MOL AMBIENTE S.A.	99536660-6	08-03-2017	1%	1 x 5
111	SP-1436-2016-R-13	ASISTENTE DE PATIO	CENTRO DE MANEJO DE RESIDUOS INDUSTRIALES SOLIDOS	MOL AMBIENTE S.A.	99536660-6	08-03-2017	1%	1 x 5
112	SP-675-2016-R-13	ADMINISTRADOR DE CONTRATO MINERIA	CONTRATO BODEGA LOS BRONCES	RECURSOS PORTUARIOS Y ESTIBAS LTDA.	79509640-K	08-03-2017	2%	2 x 5
113	SP-676-2016-R-13	JEFE SERVICIOS OPERATIVOS MINERIA	CONTRATO BODEGA LOS BRONCES	RECURSOS PORTUARIOS Y ESTIBAS LTDA.	79509640-K	08-03-2017	2%	2 x 5
114	SP-677-2016-R-13	SUPERVISOR MINERIA	CONTRATO BODEGA LOS BRONCES	RECURSOS PORTUARIOS Y ESTIBAS LTDA.	79509640-K	08-03-2017	2%	2 x 5
115	SP-678-2016-R-13	ADMINISTRATIVO OPERATIVO CONTRATO	CONTRATO BODEGA LOS BRONCES	RECURSOS PORTUARIOS Y ESTIBAS LTDA.	79509640-K	08-03-2017	2%	2 x 5
116	SP-679-2016-R-13	OPERARIO BODEGUERO	CONTRATO BODEGA LOS BRONCES	RECURSOS PORTUARIOS Y ESTIBAS LTDA.	79509640-K	08-03-2017	2%	2 x 5
117	SP-680-2016-R-13	ANALISTA DE INVENTARIO	CONTRATO BODEGA LOS BRONCES	RECURSOS PORTUARIOS Y ESTIBAS LTDA.	79509640-K	08-03-2017	2%	2 x 5
118	SP-681-2016-R-13	CAPATAZ OPERADOR EQUIPO GRUA HORQUILLA	CONTRATO BODEGA LOS BRONCES	RECURSOS PORTUARIOS Y ESTIBAS LTDA.	79509640-K	08-03-2017	2%	2 x 5
119	SP-682-2016-R-13	OPERARIO RIGGER	CONTRATO BODEGA LOS BRONCES	RECURSOS PORTUARIOS Y ESTIBAS LTDA.	79509640-K	08-03-2017	2%	2 x 5
120	SP-683-2016-R-13	OPERARIO OPERADOR EQUIP MENOR	CONTRATO BODEGA LOS BRONCES	RECURSOS PORTUARIOS Y ESTIBAS LTDA.	79509640-K	08-03-2017	2%	2 x 5
121	SP-684-2016-R-13	OPERADOR EQUIPO CAMION	CONTRATO BODEGA LOS BRONCES	RECURSOS PORTUARIOS Y ESTIBAS LTDA.	79509640-K	08-03-2017	2%	2 x 5
122	SP-685-2016-R-13	OPERADOR EQUIPO CAMION	CONTRATO BODEGA LOS BRONCES	RECURSOS PORTUARIOS Y ESTIBAS LTDA.	79509640-K	08-03-2017	2%	2 x 5
123	SP-686-2016-R-13	OPERARIO RIGGER OPERADOR EQUIPO MENOR	CONTRATO BODEGA LOS BRONCES	RECURSOS PORTUARIOS Y ESTIBAS LTDA.	79509640-K	08-03-2017	2%	2 x 5
124	SP-687-2016-R-13	ADMINISTRATIVO OPERATIVO CONTROL DE INVENTARIO	CONTRATO BODEGA LOS BRONCES	RECURSOS PORTUARIOS Y ESTIBAS LTDA.	79509640-K	08-03-2017	2%	2 x 5
125	SP-688-2016-R-13	RECEPCIONISTA/DESPACHADOR	CONTRATO BODEGA LOS BRONCES	RECURSOS PORTUARIOS Y ESTIBAS LTDA.	79509640-K	08-03-2017	2%	2 x 5
126	SP-645-2016-R-13	ADMINISTRADOR DE CONTRATO	SERVICIO DE MANTENIMIENTO DE RECURSOS HIDRICOS	AGUAS Y RILES S.A.	96954690-6	09-03-2017	2%	2 x 5
127	SP-1647-2016-R-13	SICOLOGO LABORAL	DIRECCION DE SALUD OCUPACIONAL - DIVISION CODELCO CHUQUICAMATA	ASESORIAS Y SERVICIOS A LA MINERIA ITM LTDA.	52005166-K	09-03-2017	1%	1 x 5
128	SP-1648-2016-R-13	INGENIERO EN ADMINISTRACION	DIRECCION DE SALUD OCUPACIONAL - DIVISION CODELCO CHUQUICAMATA	ASESORIAS Y SERVICIOS A LA MINERIA ITM LTDA.	52005166-K	09-03-2017	1%	1 x 5
129	SP-1649-2016-R-13	ESPECIALISTA EN SALUD OCUPACIONAL	DIRECCION DE SALUD OCUPACIONAL - DIVISION CODELCO CHUQUICAMATA	ASESORIAS Y SERVICIOS A LA MINERIA ITM LTDA.	52005166-K	09-03-2017	1%	1 x 5
130	SP-1650-2016-R-13	ENFERMERO OCUPACIONAL	DIRECCION DE SALUD OCUPACIONAL - DIVISION CODELCO CHUQUICAMATA	ASESORIAS Y SERVICIOS A LA MINERIA ITM LTDA.	52005166-K	09-03-2017	1%	1 x 5
131	SP-1651-2016-R-13	ITO PARA CONTROL TECNICO Y ADMINISTRATIVO	AREA GESTION DE RESIDUOS Y SUSTANCIAS PELIGROSAS	ASESORIAS Y SERVICIOS A LA MINERIA ITM LTDA.	52005166-K	09-03-2017	1%	1 x 5
132	SP-1652-2016-R-13	ITO EXPERTO EN PREVENCION DE RIESGOS	AREA GESTION DE RESIDUOS Y SUSTANCIAS PELIGROSAS - DIRECCION AMBIENTE Y TERRITORIO, DIVISION CHUQUICAMATA	ASESORIAS Y SERVICIOS A LA MINERIA ITM LTDA.	52005166-K	09-03-2017	1%	1 x 5
133	656-2016-R-02	SUPERVISOR DE SOLDADURA	FAENA DMH INTERIOR MINA Y TALLER DE SOLDADURA	AUSTIN INGENIEROS CHILE LTDA.	76064849-3	09-03-2017	2%	2 x 5

134	SP-1653-2016-R-13	OPERADOR MINA 1-2-3	FAENA PASCUA LAMA, FAENA UBICADA SOBRE LOS 3800 MSNM Y LOS 5200 MSNM, CAMINOS DE ACCESO, CAMINOS DE SERVICIO, ACCESO A INSTALACIONES Y PLANTAS, RAMPAS, PLATAFORMAS, AEROPISTA	BARRICK SERVICIOS MINEROS	95383000-0	09-03-2017	2%	2 x 5
135	SP-1654-2016-R-13	SUPERVISOR OPERACIONES MINA	OFICINA EN MODULOS ABIERTOS, SALAS CLIMATIZADAS UBICADAS EN FAENA PASCUA LAMA A LOS 3800 MSNM Y LOS 5200 MSNM, INSTALACIONES GENERALES DE LA FAENA EN TERRENO	BARRICK SERVICIOS MINEROS	95383000-0	09-03-2017	2%	2 x 5
136	SP-1655-2016-R-13	OPERADOR MINA ESPECIALISTA 1-2-3	FAENA PASCUA LAMA, FAENA UBICADA SOBRES LOS 3800 MSNM Y LOS 5200 MSNM, CAMINO DE ACCESO, CAMINOS DE SERVICIO, ACCESO A INSTALACIONES Y PLANTAS, RAMPAS, PLATAFORMAS, AEROPISTA	BARRICK SERVICIOS MINEROS	95383000-0	09-03-2017	2%	2 x 5
137	SP-1656-2016-R-13	SUPERVISOR OPERACION PLANTA E INCINERADOR	PLANTA ARD & INCINERADOR FAENA PASCUA	BARRICK SERVICIOS MINEROS	95383000-0	09-03-2017	2%	2 x 5
138	805-2016-R-02	ANALISTA A	LABORATORIO HIDROMETALURGICO	CIMM TECNOLOGIA Y SERVICIOS	96801810-8	09-03-2017	1%	1 x 5
139	806-2016-R-02	ANALISTA B	LABORATORIO HIDROMETALURGICO	CIMM TECNOLOGIA Y SERVICIOS	96801810-8	09-03-2017	1%	1 x 5
140	792-2016-R-02	INGENIERO CIVIL	CODELCO CHILE DIVISION RADOMIRO TOMIC	DESSAU INGENIERIA SPA	76657859-4	09-03-2017	2%	2 x 5
141	SP-1448-2016-R-13	ADMINISTRADOR DE CONTRATO	OFICINA CONFIABILIDAD-TALLER TITAN EN FAENA LOS BRONCES AA	ELECTRONICA INDUSTRIAL DRIVER LTDA.	77619970-2	09-03-2017	2%	2 x 5
142	SP-1162-2016-R-13	MAESTRO PRIMERA ELECTRICICO PARA CONTRATO OBRAS COMPLEMENTARIAS PRECOM Y PUESTA EN MARCHA PISCINAS TRANSFERENCIAS AREA 830,CONTRATO 4501636236	AREA 830 FASE VII SALA ELECTRICA	EMIN INGENIERIA Y CONSTRUCCION S.A.	79527230-5	09-03-2017	2%	2 x 5
143	SP-900-2016-R-13	MECANICO PARA PROYECTO SERVICIO OBRAS REMANENTE TK 408 CONTRATO 4501612540	TALLER DE MANTENCION DE MAQUINARIA EN ESTANQUE TK 408 CODELCO DIVISION RADOMIRO TOMIC, EN CONTRATO NUMERO 4501612540	EMIN INGENIERIA Y CONSTRUCCION S.A.	79527230-5	09-03-2017	2%	2 x 5
144	355-2016-R-02	ASISTENTE EN PREVENCION DE RIESGOS	PREVENCION DE RIESGOS-AREA GENERACION-FAENA MANTOS BLANCOS	ENOR CHILE S.A.	96774300-3	09-03-2017	1%	1 x 5
145	022-2016-R-07	AUXILIAR DE SERVICIO	CALDERAS	HOSPITAL DE SAN JAVIER - SERVICIO DE SALUD MAULE	61606912-8 61606900-4	09-03-2017	2%	2 x 5
146	SP-1159-2016-R-15	ADMINISTRATIVA SECRETARIA ADULTO ESSMA SUR	ESSMA SUR SERVICIO DE SALUD ARICA	HOSPITAL REGIONAL DR. JUAN NOE CREVANI - SERVICIO DE SALUD ARICA	61606000-7	09-03-2017	1%	1 x 5
147	SP-1160-2016-R-15	PROFESIONAL DE APOYO SUBDIRECCION DE GESTION ASISTENCIAL	SUBDIRECCION DE GESTION ASISTENCIAL SERVICIO DE SALUD ARICA	HOSPITAL REGIONAL DR. JUAN NOE CREVANI - SERVICIO DE SALUD ARICA	61606000-7	09-03-2017	1%	1 x 5
148	SP-1161-2016-R-15	ADMINISTRATIVA SECRETARIA DEPARTAMENTO DE FINANZAS	SERVICIO DE SALUD ARICA	HOSPITAL REGIONAL DR. JUAN NOE CREVANI - SERVICIO DE SALUD ARICA	61606000-7	09-03-2017	1%	1 x 5

149	SP-1289-2016-R-15	ENFERMERA CLINICA	NEONATOLOGIA	HOSPITAL REGIONAL DR. JUAN NOE CREVANI - SERVICIO DE SALUD ARICA	61606000-7	09-03-2017	2%	2 x 5
150	SP-1290-2016-R-15	ENFERMERO	PABELLON QUIRURGICO	HOSPITAL REGIONAL DR. JUAN NOE CREVANI - SERVICIO DE SALUD ARICA	61606000-7	09-03-2017	1%	1 x 5
151	SP-1291-2016-R-15	TENS 3° TURNO	PABELLON QUIRURGICO	HOSPITAL REGIONAL DR. JUAN NOE CREVANI - SERVICIO DE SALUD ARICA	61606000-7	09-03-2017	2%	2 x 5
152	SP-1292-2016-R-15	AUXILIAR 3° TURNO	PORTERIA PRINCIPAL-HOSPITAL REGIONAL DR. JUAN NOE CREVANI	HOSPITAL REGIONAL DR. JUAN NOE CREVANI - SERVICIO DE SALUD ARICA	61606000-7	09-03-2017	2%	2 x 5
153	SP-1293-2016-R-15	CONDUCTOR	MOVILIZACION	HOSPITAL REGIONAL DR. JUAN NOE CREVANI - SERVICIO DE SALUD ARICA	61606000-7	09-03-2017	2%	2 x 5
154	SP-1294-2016-R-15	RECEPCION DE LABORATORIO	LABORATORIO	HOSPITAL REGIONAL DR. JUAN NOE CREVANI - SERVICIO DE SALUD ARICA	61606000-7	09-03-2017	1%	1 x 5
155	SP-1295-2016-R-15	TECNOLOGO MEDICO	LABORATORIO SECCION URGENCIAS	HOSPITAL REGIONAL DR. JUAN NOE CREVANI - SERVICIO DE SALUD ARICA	61606000-7	09-03-2017	2%	2 x 5
156	SP-1297-2016-R-15	TECNICO PARAMEDICO	LABORATORIO CLINICO CENTRAL- PROCESAMIENTO DE ORINA	HOSPITAL REGIONAL DR. JUAN NOE CREVANI - SERVICIO DE SALUD ARICA	61606000-7	09-03-2017	1%	1 x 5
157	SP-1299-2016-R-15	ENFERMERA ENCARGADA DE UNIDAD	URGENCIA Y ATENCION PREHOSPITALARIA	HOSPITAL REGIONAL DR. JUAN NOE CREVANI - SERVICIO DE SALUD ARICA	61606000-7	09-03-2017	1%	1 x 5
158	SP-1300-2016-R-15	NUTRICIONISTA	SUB CENTRO DE ALIMENTACION	HOSPITAL REGIONAL DR. JUAN NOE CREVANI - SERVICIO DE SALUD ARICA	61606000-7	09-03-2017	1%	1 x 5
159	SP-1301-2016-R-15	KINESIOLOGO	REHABILITACION INTEGRAL EN PACIENTES HOSPITALIZADOS EN CRGC MEDICA, CRGC PSIQUIATRIA Y SCR DE REHABILITACION	HOSPITAL REGIONAL DR. JUAN NOE CREVANI - SERVICIO DE SALUD ARICA	61606000-7	09-03-2017	2%	2 x 5
160	SP-1302-2016-R-15	CONDUCTOR DE AMBULANCIA	MOVILIZACION	HOSPITAL REGIONAL DR. JUAN NOE CREVANI - SERVICIO DE SALUD ARICA	61606000-7	09-03-2017	2%	2 x 5
161	SP-1122-2016-R-13	JEFE DE AREA PLANIFICACION	ADMINISTRACION EN FAENA	INDUSTRIAL SUPPORT COMPANY LTDA.	77276280-1	09-03-2017	2%	2 x 5
162	SP-1123-2016-R-13	ASESOR EN PREVENCION DE RIESGOS	ADMINISTRACION EN FAENA	INDUSTRIAL SUPPORT COMPANY LTDA.	77276280-1	09-03-2017	2%	2 x 5
163	SP-1124-2016-R-13	ASISTENTE DE RECURSOS HUMANOS	ADMINISTRACION EN FAENA	INDUSTRIAL SUPPORT COMPANY LTDA.	77276280-1	09-03-2017	2%	2 x 5
164	SP-1125-2016-R-13	ASISTENTE LOGISTICO	ADMINISTRACION EN FAENA	INDUSTRIAL SUPPORT COMPANY LTDA.	77276280-1	09-03-2017	2%	2 x 5
165	SP-1126-2016-R-13	JEFE DE AREA MANTENIMIENTO	ADMINISTRACION EN FAENA	INDUSTRIAL SUPPORT COMPANY LTDA.	77276280-1	09-03-2017	2%	2 x 5
166	SP-1127-2016-R-13	JEFE DE AREA CONTINUIDAD OPERACIONAL	CONTINUIDAD OPERACIONAL	INDUSTRIAL SUPPORT COMPANY LTDA.	77276280-1	09-03-2017	2%	2 x 5
167	SP-1128-2016-R-13	GERENTE ADMINISTRADOR DE CONTRATO	SERVICIO DE MANTENIMIENTO INTEGRAL ELECTRICO E INSTRUMENTACION DE PLANTA	INDUSTRIAL SUPPORT COMPANY LTDA.	77276280-1	09-03-2017	2%	2 x 5
168	SP-1129-2016-R-13	INGENIERO ESPECIALISTA CONTINUIDAD OPERACIONAL	SERVICIO DE MANTENCION ELECTRICA E INSTRUMENTACION	INDUSTRIAL SUPPORT COMPANY LTDA.	77276280-1	09-03-2017	2%	2 x 5
169	SP-1130-2016-R-13	JEFE DE OPERACIONES	ADMINISTRACION EN FAENA	INDUSTRIAL SUPPORT COMPANY LTDA.	77276280-1	09-03-2017	2%	2 x 5
170	SP-1131-2016-R-13	JEFE DE PREVENCION DE RIESGOS, CALIDAD Y MEDIO AMBIENTE	PREVENCION DE RIESGOS	INDUSTRIAL SUPPORT COMPANY LTDA.	77276280-1	09-03-2017	2%	2 x 5
171	SP-1132-2016-R-13	OPERADOR-EXPEDITOR	ADMINISTRACION EN FAENA	INDUSTRIAL SUPPORT COMPANY LTDA.	77276280-1	09-03-2017	2%	2 x 5
172	SP-1133-2016-R-13	PAÑOLERO	SERVICIO DE MANTENCION ELECTRICA E INSTRUMENTACION	INDUSTRIAL SUPPORT COMPANY LTDA.	77276280-1	09-03-2017	2%	2 x 5

173	SP-1134-2016-R-13	SUPERVISOR DE MANTENIMIENTO E&I	ADMINISTRACION EN FAENA	INDUSTRIAL SUPPORT COMPANY LTDA.	77276280-1	09-03-2017	2%	2 x 5
174	SP-1135-2016-R-13	SUPERVISOR DE MANTENIMIENTO E&I	PLANTA HIDROMETALURGIA(OXIDOS)	INDUSTRIAL SUPPORT COMPANY LTDA.	77276280-1	09-03-2017	2%	2 x 5
175	SP-1136-2016-R-13	TECNICO ELECTRICO CONTINUIDAD OPERACIONAL	SERVICIO DE MANTENCION ELECTRICA E INSTRUMENTACION DE PLANTA	INDUSTRIAL SUPPORT COMPANY LTDA.	77276280-1	09-03-2017	2%	2 x 5
176	SP-1137-2016-R-13	TECNICO ELECTRICO ESPECIALISTA	SERVICIO DE MANTENCION ELECTRICA E INSTRUMENTACION	INDUSTRIAL SUPPORT COMPANY LTDA.	77276280-1	09-03-2017	2%	2 x 5
177	SP-1138-2016-R-13	TECNICO INSTRUMENTISTA CONTINUIDAD OPERACIONAL	SERVICIO DE MANTENCION ELECTRICA E INSTRUMENTACION DE PLANTA	INDUSTRIAL SUPPORT COMPANY LTDA.	77276280-1	09-03-2017	2%	2 x 5
178	SP-1139-2016-R-13	TECNICO INSTRUMENTISTA ESPECIALISTA	SERVICIO DE MANTENCION ELECTRICA E INSTRUMENTACION	INDUSTRIAL SUPPORT COMPANY LTDA.	77276280-1	09-03-2017	2%	2 x 5
179	SP-1140-2016-R-13	TECNICO INSTRUMENTISTA ESPECIALISTA	SERVICIO DE MANTENCION ELECTRICA E INSTRUMENTACION	INDUSTRIAL SUPPORT COMPANY LTDA.	77276280-1	09-03-2017	2%	2 x 5
180	318-2016-R-02	TECNICO ESPECIALISTA	DIVISION MINISTRO HALES - CODELCO CHILE	INGETROL S.A.	96834390-4	09-03-2017	2%	2 x 5
181	319-2016-R-02	ASISTENTE TECNICO	DIVISION MINISTRO HALES-CODELCO CHILE	INGETROL S.A.	96834390-4	09-03-2017	2%	2 x 5
182	SP-1223-2016-R-13	ADMINISTRADOR DE CONTRATO	FAENA CODELCO RADOMIRO TOMIC	KONECRANES CHILE SPA	76126252-1	09-03-2017	2%	2 x 5
183	SP-1224-2016-R-13	ASESOR PREVENCIÓN DE RIESGOS	FAENA RADOMIRO TOMIC	KONECRANES CHILE SPA	76126252-1	09-03-2017	2%	2 x 5
184	SP-1225-2016-R-13	SUPERVISOR	FAENA MINERA	KONECRANES CHILE SPA	76126252-1	09-03-2017	2%	2 x 5
185	SP-1226-2016-R-13	CAPATAZ	FAENA MINERA	KONECRANES CHILE SPA	76126252-1	09-03-2017	2%	2 x 5
186	SP-1227-2016-R-13	TECNICO	FAENA MINERA	KONECRANES CHILE SPA	76126252-1	09-03-2017	2%	2 x 5
187	276-2016-R-02	ASESOR EN PREVENCIÓN DE RIESGOS	DIVISION RADOMIRO TOMIC	LAVANDERIA INDUSTRIAL ALBIA S.A.	96656430-K	09-03-2017	1%	1 x 5
188	278-2016-R-02	SUPERVISOR	DIVISION RADOMIRO TOMIC	LAVANDERIA INDUSTRIAL ALBIA S.A.	96656430-K	09-03-2017	2%	2 x 5
189	501-2016-R-02	ELECTROMECHANICO	MINERA RADOMIRO TOMIC	MARTINIC INGENIERIA Y SERVICIOS LTDA.	77956270-0	09-03-2017	1%	1 x 5
190	502-2016-R-02	ASESOR EN PREVENCIÓN DE RIESGOS	MINERA RADOMIRO TOMIC	MARTINIC INGENIERIA Y SERVICIOS LTDA.	77956270-0	09-03-2017	1%	1 x 5
191	503-2016-R-02	ADMINISTRADOR DE CONTRATO	MINERA RADOMIRO TOMIC	MARTINIC INGENIERIA Y SERVICIOS LTDA.	77956270-0	09-03-2017	1%	1 x 5
192	SP-1638-2016-R-13	ASESOR EN PREVENCIÓN DE RIESGOS MINA	MINA LOS BRONCES DE ANGLOAMERICAN	MUTUAL DE SEGURIDAD ASESORIAS S.A.	96783880-2	09-03-2017	2%	2 x 5
193	SP-1639-2016-R-13	ASESOR EN PREVENCIÓN DE RIESGOS PLANTA	MINA LOS BRONCES DE ANGLOAMERICAN	MUTUAL DE SEGURIDAD ASESORIAS S.A.	96783880-2	09-03-2017	2%	2 x 5
194	SP-1640-2016-R-13	ASESOR EN PREVENCIÓN DE RIESGOS MINA	MINA LOS BRONCES DE ANGLOAMERICAN	MUTUAL DE SEGURIDAD ASESORIAS S.A.	96783880-2	09-03-2017	2%	2 x 5
195	191-2016-R-02	OPERADOR DE FAENA	PLANTA/EW FAENA MINERA CODELCO DIVISION RADOMIRO TOMIC	NEW TECH COPPER S.P.A.	99580830-5	09-03-2017	2%	2 x 5
196	192-2016-R-02	SUPERVISOR	PLANTA/EW FAENA MINERA CODELCO DIVISION RADOMIRO TOMIC	NEW TECH COPPER S.P.A.	99580830-5	09-03-2017	2%	2 x 5
197	279-2016-R-02	ADMINISTRADOR DE CONTRATO	DIVISION MINISTRO HALES	SOCIEDAD DE SERVICIOS TECNICOS GEOLOGICOS GEOTEC BOYLES BROS S.A.	93545000-4	09-03-2017	2%	2 x 5
198	280-2016-R-02	LIDER DE MANTENCION	DIVISION MINISTRO HALES	SOCIEDAD DE SERVICIOS TECNICOS GEOLOGICOS GEOTEC BOYLES BROS S.A.	93545000-4	09-03-2017	2%	2 x 5
199	281-2016-R-02	ESPECIALISTA HSE	DIVISION MINISTRO HALES	SOCIEDAD DE SERVICIOS TECNICOS GEOLOGICOS GEOTEC BOYLES BROS S.A.	93545000-4	09-03-2017	2%	2 x 5

200	282-2016-R-02	SUPERVISOR	DIVISION MINISTRO HALES	SOCIEDAD DE SERVICIOS TECNICOS GEOLOGICOS GEOTEC BOYLES BROS S.A.	93545000-4	09-03-2017	2%	2 x 5
201	283-2016-R-02	INGENIERO EN LODO	DIVISION MINISTRO HALES	SOCIEDAD DE SERVICIOS TECNICOS GEOLOGICOS GEOTEC BOYLES BROS S.A.	93545000-4	09-03-2017	2%	2 x 5
202	284-2016-R-02	SUPERVISOR A	DIVISION MINISTRO HALES	SOCIEDAD DE SERVICIOS TECNICOS GEOLOGICOS GEOTEC BOYLES BROS S.A.	93545000-4	09-03-2017	2%	2 x 5
203	285-2016-R-02	COORDINADOR ADMINISTRATIVO	DIVISION MINISTRO HALES	SOCIEDAD DE SERVICIOS TECNICOS GEOLOGICOS GEOTEC BOYLES BROS S.A.	93545000-4	09-03-2017	2%	2 x 5
204	286-2016-R-02	JEFE CRO	DIVISION MINISTRO HALES	SOCIEDAD DE SERVICIOS TECNICOS GEOLOGICOS GEOTEC BOYLES BROS S.A.	93545000-4	09-03-2017	2%	2 x 5
205	287-2016-R-02	BODEGUERO	DIVISION MINISTRO HALES	SOCIEDAD DE SERVICIOS TECNICOS GEOLOGICOS GEOTEC BOYLES BROS S.A.	93545000-4	09-03-2017	2%	2 x 5
206	288-2016-R-02	JEFE ADMINISTRATIVO	DIVISION MINISTRO HALES	SOCIEDAD DE SERVICIOS TECNICOS GEOLOGICOS GEOTEC BOYLES BROS S.A.	93545000-4	09-03-2017	2%	2 x 5
207	289-2016-R-02	MECANICO/SOLDADOR	DIVISION MINISTRO HALES	SOCIEDAD DE SERVICIOS TECNICOS GEOLOGICOS GEOTEC BOYLES BROS S.A.	93545000-4	09-03-2017	2%	2 x 5
208	290-2016-R-02	EXPEDITOR	DIVISION MINISTRO HALES	SOCIEDAD DE SERVICIOS TECNICOS GEOLOGICOS GEOTEC BOYLES BROS S.A.	93545000-4	09-03-2017	1%	1 x 5
209	291-2016-R-02	PERFORISTA D.D	DIVISION MINISTRO HALES	SOCIEDAD DE SERVICIOS TECNICOS GEOLOGICOS GEOTEC BOYLES BROS S.A.	93545000-4	09-03-2017	2%	2 x 5
210	292-2016-R-02	SEÑALERO/AYUDANTE SONDAJES	DIVISION MINISTRO HALES	SOCIEDAD DE SERVICIOS TECNICOS GEOLOGICOS GEOTEC BOYLES BROS S.A.	93545000-4	09-03-2017	2%	2 x 5
211	050-2016-R-05	CONTROL MATERIAL-CONTROL TRANSITO-HORQUILLERO	PATIO-ALMACENAJE	TERMINAL PACIFICO SUR VALPARAISO S.A.	96908870-3	09-03-2017	2%	2 x 5
212	SP-1553-2016-R-05	SUPERVISOR DE GESTION-GAD	GERENCIA DE ADMINISTRACION - SALADILLO	CODELCO CHILE - DIVISION ANDINA	61704000-K	10-03-2017	1%	1 x 5
213	SP-1510-2016-R-13	PAÑOLERO	TALLER PORTEZUELO, PAÑOL	BAILAC SERVICIOS DE AHORRO DE NEUMATICOS LTDA.	77247050-9	14-03-2017	2%	2 x 5
214	SP-1511-2016-R-13	TECNICO SOLDADOR PERADOR CALIFICADO	TALLER DE SOLDADURA, MINA RAJO, PORTEZUELO	BAILAC SERVICIOS DE AHORRO DE NEUMATICOS LTDA.	77247050-9	14-03-2017	2%	2 x 5
215	SP-1512-2016-R-13	LIDER AREA DE NEUMATICO	TALLER DE NEUMATICOS, MINA RAJO, PORTEZUELO	BAILAC SERVICIOS DE AHORRO DE NEUMATICOS LTDA.	77247050-9	14-03-2017	2%	2 x 5
216	SP-1513-2016-R-13	JEFE DE TURNO	TALLERES NEUMATICOS, SOLDADURA, MINA RAJO, PORTEZUELO	BAILAC SERVICIOS DE AHORRO DE NEUMATICOS LTDA.	77247050-9	14-03-2017	2%	2 x 5
217	SP-1514-2016-R-13	TECNICO LIDER SOLDADOR CALIFICADO	TALLER DE SOLDADURA, MINA RAJO, PORTEZUELO	BAILAC SERVICIOS DE AHORRO DE NEUMATICOS LTDA.	77247050-9	14-03-2017	2%	2 x 5
218	SP-1516-2016-R-13	SUPERVISOR DE SOLDADURA	OFICINA CONTAINER BAILAC, PORTEZUELO	BAILAC SERVICIOS DE AHORRO DE NEUMATICOS LTDA.	77247050-9	14-03-2017	1%	1 x 5
219	SP-1517-2016-R-13	TECNICO EN NEUMATICOS	TALLER DE NEUMATICOS, MINA RAJO, PORTEZUELO	BAILAC SERVICIOS DE AHORRO DE NEUMATICOS LTDA.	77247050-9	14-03-2017	2%	2 x 5
220	SP-1520-2016-R-13	ADMINISTRADOR DE CONTRATO	OFICINA BAILAC, PORTEZUELO	BAILAC SERVICIOS DE AHORRO DE NEUMATICOS LTDA.	77247050-9	14-03-2017	1%	1 x 5
221	SP-1521-2016-R-13	PLANIFICADOR	OFICINA BAILAC, TALLER DE NEUMATICOS, PORTEZUELO	BAILAC SERVICIOS DE AHORRO DE NEUMATICOS LTDA.	77247050-9	14-03-2017	1%	1 x 5

222	SP-1522-2016-R-13	ASISTENTE RR.HH.	CONTAINER BAILAC, PORTEZUELO	BAILAC SERVICIOS DE AHORRO DE NEUMATICOS LTDA.	77247050-9	14-03-2017	1%	1 x 5
223	SP-1523-2016-R-13	INSPECTOR DE NEUMATICOS	TALLER DE NEUMATICOS, MINA RAJO, PORTEZUELO	BAILAC SERVICIOS DE AHORRO DE NEUMATICOS LTDA.	77247050-9	14-03-2017	2%	2 x 5
224	SP-1714-2016-R-02	AYUDANTE GEOLOGO	DIRECCION PROYECTOS	CODELCO CHILE - DIVISION MINISTRO HALES	61704000-K	14-03-2017	2%	2 x 5
225	SP-1715-2016-R-02	TECNICO INSTRUMENTISTA I	GERENCIA MANTENIMIENTO	CODELCO CHILE - DIVISION MINISTRO HALES	61704000-K	14-03-2017	2%	2 x 5
226	SP-1716-2016-R-02	TECNICO ELECTRICO INSTRUMENTISTA II	GERENCIA MANTENIMIENTO	CODELCO CHILE - DIVISION MINISTRO HALES	61704000-K	14-03-2017	2%	2 x 5
227	SP-1717-2016-R-02	TECNICO INSTRUMENTISTA II	GERENCIA MANTENIMIENTO	CODELCO CHILE - DIVISION MINISTRO HALES	61704000-K	14-03-2017	2%	2 x 5
228	SP-1718-2016-R-02	ASISTENTE PLANIFICACION ELECTRICO III	GERENCIA MANTENIMIENTO	CODELCO CHILE - DIVISION MINISTRO HALES	61704000-K	14-03-2017	1%	1 x 5
229	SP-1719-2016-R-02	ASISTENTE PLANIFICACION CONCENTRADORA II	GERENCIA MANTENIMIENTO	CODELCO CHILE - DIVISION MINISTRO HALES	61704000-K	14-03-2017	1%	1 x 5
230	SP-1720-2016-R-02	TECNICO MONITOREO DE CONDICIONES II	GERENCIA MANTENIMIENTO	CODELCO CHILE - DIVISION MINISTRO HALES	61704000-K	14-03-2017	2%	2 x 5
231	SP-1721-2016-R-02	TECNICO DE INSPECCION ELECTRICA II	GERENCIA MANTENIMIENTO	CODELCO CHILE - DIVISION MINISTRO HALES	61704000-K	14-03-2017	2%	2 x 5
232	SP-1722-2016-R-02	TECNICO DE INSPECCION MECANICA I	GERENCIA MANTENIMIENTO	CODELCO CHILE - DIVISION MINISTRO HALES	61704000-K	14-03-2017	2%	2 x 5
233	SP-1723-2016-R-02	TECNICO ELECTRICO II	GERENCIA MANTENIMIENTO	CODELCO CHILE - DIVISION MINISTRO HALES	61704000-K	14-03-2017	2%	2 x 5
234	SP-1724-2016-R-02	TECNICO ELECTRICO I	GERENCIA MANTENIMIENTO	CODELCO CHILE - DIVISION MINISTRO HALES	61704000-K	14-03-2017	2%	2 x 5
235	SP-1725-2016-R-02	OPERADOR TERRENO FEEDERS & PEBBLES II	GERENCIA DE PLANTA CONCENTRADORA	CODELCO CHILE - DIVISION MINISTRO HALES	61704000-K	14-03-2017	2%	2 x 5
236	SP-1726-2016-R-02	OPERADOR TERRENO AGUAS-BOMBEO-ESP. REL. II	GERENCIA DE PLANTA CONCENTRADORA	CODELCO CHILE - DIVISION MINISTRO HALES	61704000-K	14-03-2017	2%	2 x 5
237	SP-1727-2016-R-02	OPERADOR TERRENO AGUAS-BOMBEO-ESP. REL. III	GERENCIA DE PLANTA CONCENTRADORA	CODELCO CHILE - DIVISION MINISTRO HALES	61704000-K	14-03-2017	2%	2 x 5
238	SP-1728-2016-R-02	OPERADOR TERRENO FLOTACION-ESPESADOR-CONCENTRADORA FILTRO II	GERENCIA DE PLANTA CONCENTRADORA	CODELCO CHILE - DIVISION MINISTRO HALES	61704000-K	14-03-2017	2%	2 x 5
239	SP-1729-2016-R-02	OPERADOR TERRENO MOLIENDA II	GERENCIA DE PLANTA CONCENTRADORA	CODELCO CHILE - DIVISION MINISTRO HALES	61704000-K	14-03-2017	2%	2 x 5
240	SP-1730-2016-R-02	OPERADOR TERRENO II	GERENCIA DE TOSTACION	CODELCO CHILE - DIVISION MINISTRO HALES	61704000-K	14-03-2017	2%	2 x 5
241	SP-1731-2016-R-02	OPERADOR TERRENO CHANCADO II	GERENCIA MINA	CODELCO CHILE - DIVISION MINISTRO HALES	61704000-K	14-03-2017	2%	2 x 5
242	SP-1732-2016-R-02	OPERADOR TERRENO PLANTAS ANEXAS III	GERENCIA DE PLANTA CONCENTRADORA	CODELCO CHILE - DIVISION MINISTRO HALES	61704000-K	14-03-2017	2%	2 x 5

243	SP-1733-2016-R-02	TECNICO DE INSPECCION MECANICA II	GERENCIA MANTENIMIENTO	CODELCO CHILE - DIVISION MINISTRO HALES	61704000-K	14-03-2017	2%	2 x 5
244	SP-1734-2016-R-02	ASISTENTE PLANIFICACION TOSTACION III	GERENCIA MANTENIMIENTO	CODELCO CHILE - DIVISION MINISTRO HALES	61704000-K	14-03-2017	1%	1 x 5
245	SP-1735-2016-R-02	EXPEDITOR MANTENCION TOSTACION III	GERENCIA MANTENIMIENTO	CODELCO CHILE - DIVISION MINISTRO HALES	61704000-K	14-03-2017	2%	2 x 5
246	SP-1451-2016-R-15	TECNOLOGO MEDICO	HEMATOLOGIA, TOMA DE MUESTRAS Y BACTERIOLOGIA TURNO	HOSPITAL REGIONAL DR. JUAN NOE CREVANI - SERVICIO DE SALUD ARICA	61606000-7	14-03-2017	1%	1 x 5
247	SP-1452-2016-R-15	AUXILIAR-SERVICIOS GENERALES	TRAUMATOLOGIA	HOSPITAL REGIONAL DR. JUAN NOE CREVANI - SERVICIO DE SALUD ARICA	61606000-7	14-03-2017	1%	1 x 5
248	SP-1453-2016-R-15	ENFERMERO ENCARGADO	CR TRAUMATOLOGIA	HOSPITAL REGIONAL DR. JUAN NOE CREVANI - SERVICIO DE SALUD ARICA	61606000-7	14-03-2017	1%	1 x 5
249	SP-1454-2016-R-15	TECNICO PARAMEDICO	CAE-POLIGASTRO-TRAUMATOLOGIA-COLOPROCTOLOGIA	HOSPITAL REGIONAL DR. JUAN NOE CREVANI - SERVICIO DE SALUD ARICA	61606000-7	14-03-2017	1%	1 x 5
250	SP-1455-2016-R-15	TECNICO PARAMEDICO	CAE-OFTALMOLOGIA	HOSPITAL REGIONAL DR. JUAN NOE CREVANI - SERVICIO DE SALUD ARICA	61606000-7	14-03-2017	1%	1 x 5
251	SP-1456-2016-R-15	ENFERMERA CLINICA 4 TURNO	NEONATOLOGIA	HOSPITAL REGIONAL DR. JUAN NOE CREVANI - SERVICIO DE SALUD ARICA	61606000-7	14-03-2017	2%	2 x 5
252	SP-1457-2016-R-15	AUXILIAR-SERVICIOS GENERALES	PABELLON QUIRURGICO	HOSPITAL REGIONAL DR. JUAN NOE CREVANI - SERVICIO DE SALUD ARICA	61606000-7	14-03-2017	1%	1 x 5
253	SP-1458-2016-R-15	TECNOLOGO MEDICO	LABORATORIO CLINICO-MICRO BACTERIA VIROLOGIA(TBC)	HOSPITAL REGIONAL DR. JUAN NOE CREVANI - SERVICIO DE SALUD ARICA	61606000-7	14-03-2017	1%	1 x 5
254	SP-1459-2016-R-15	ADMINISTRATIVO	SRC CAPACITACION	HOSPITAL REGIONAL DR. JUAN NOE CREVANI - SERVICIO DE SALUD ARICA	61606000-7	14-03-2017	0	No procede
255	SP-1460-2016-R-15	QUIMICO FARMACEUTICO-JEFE CR FARMACIA	FARMACIA CERRADA	HOSPITAL REGIONAL DR. JUAN NOE CREVANI - SERVICIO DE SALUD ARICA	61606000-7	14-03-2017	0	No procede
256	SP-1461-2016-R-15	ADMINISTRATIVO	FARMACIA CERRADA	HOSPITAL REGIONAL DR. JUAN NOE CREVANI - SERVICIO DE SALUD ARICA	61606000-7	14-03-2017	0	No procede
257	SP-1462-2016-R-15	ADMINISTRATIVO-ENCARGADO DE ABASTECIMIENTO KARDEX	SCR FARMACIA CERRADA	HOSPITAL REGIONAL DR. JUAN NOE CREVANI - SERVICIO DE SALUD ARICA	61606000-7	14-03-2017	0	No procede
258	SP-1464-2016-R-15	SECRETARIA	CR ALIVIO DEL DOLOR Y CUIDADOS PALIATIVOS	HOSPITAL REGIONAL DR. JUAN NOE CREVANI - SERVICIO DE SALUD ARICA	61606000-7	14-03-2017	1%	1 x 5
259	SP-1465-2016-R-15	TECNICO DE EQUIPOS MEDICOS-AUTOCLAVE	UNIDAD DE EQUIPOS MEDICOS	HOSPITAL REGIONAL DR. JUAN NOE CREVANI - SERVICIO DE SALUD ARICA	61606000-7	14-03-2017	1%	1 x 5
260	SP-1466-2016-R-15	QUIMICO LABORATORISTA-ENCARGADO DE PREPARACIONES ESPECIALES FARMACIA ONCOLOGICA Y FARMACIA CONTROLADOS	CR FARMACIA	HOSPITAL REGIONAL DR. JUAN NOE CREVANI - SERVICIO DE SALUD ARICA	61606000-7	14-03-2017	1%	1 x 5
261	SP-1467-2016-R-15	TENS-TECNICO PARAMEDICO	CR UNIDAD DEL DOLOR Y CUIDADOS PALEATIVOS	HOSPITAL REGIONAL DR. JUAN NOE CREVANI - SERVICIO DE SALUD ARICA	61606000-7	14-03-2017	2%	2 x 5
262	SP-1468-2016-R-15	ADMINISTRATIVO	RECAUDACION CENTRAL-ACCIDENTES LABORAL Y ESCOLARES	HOSPITAL REGIONAL DR. JUAN NOE CREVANI - SERVICIO DE SALUD ARICA	61606000-7	14-03-2017	0	No procede
263	SP-1470-2016-R-15	CONTADORA(TECNICO)	CR CONTABILIDAD Y FINANZAS	HOSPITAL REGIONAL DR. JUAN NOE CREVANI - SERVICIO DE SALUD ARICA	61606000-7	14-03-2017	1%	1 x 5

264	SP-1471-2016-R-15	AUXILIAR-ENCARGADA DE LLEVAR MINUTA DIARIA A SERVICIO DE MEDICINA	ALIMENTACION	HOSPITAL REGIONAL DR. JUAN NOE CREVANI - SERVICIO DE SALUD ARICA	61606000-7	14-03-2017	1%	1 x 5
265	SP-1472-2016-R-15	PROFESIONAL -ENCARGADO CENTRO DE EXISTENCIA	CR CONTABILIDAD Y FINANZAS	HOSPITAL REGIONAL DR. JUAN NOE CREVANI - SERVICIO DE SALUD ARICA	61606000-7	14-03-2017	0	No procede
266	SP-1473-2016-R-15	ADMINISTRATIVO	OFICINA DE CALIDAD	HOSPITAL REGIONAL DR. JUAN NOE CREVANI - SERVICIO DE SALUD ARICA	61606000-7	14-03-2017	0	No procede
267	SP-1476-2016-R-15	ADMINISTRATIVO	ARCHIVOS CLINICOS	HOSPITAL REGIONAL DR. JUAN NOE CREVANI - SERVICIO DE SALUD ARICA	61606000-7	14-03-2017	0	No procede
268	SP-1477-2016-R-15	ADMINISTRATIVO	SUBDIRECCION DE ENFERMERIA	HOSPITAL REGIONAL DR. JUAN NOE CREVANI - SERVICIO DE SALUD ARICA	61606000-7	14-03-2017	0	No procede
269	SP-1478-2016-R-15	QUIMICO FARMACEUTICO ENCARGADA FARMACIA ATENCION CERRADA	CR FARMACIA	HOSPITAL REGIONAL DR. JUAN NOE CREVANI - SERVICIO DE SALUD ARICA	61606000-7	14-03-2017	0	No procede
270	SP-1483-2016-R-15	ADMINISTRATIVO-SECRETARIA SUBDIRECCION ATENCION CERRADA	SUBDIRECCION DE ATENCION CERRADA Y APOYO CLINICO	HOSPITAL REGIONAL DR. JUAN NOE CREVANI - SERVICIO DE SALUD ARICA	61606000-7	14-03-2017	0	No procede
271	SP-1484-2016-R-15	TECNICO PARAMEDICO	SCR DE REHABILITACION Y FISIATRIA DEL HJNC	HOSPITAL REGIONAL DR. JUAN NOE CREVANI - SERVICIO DE SALUD ARICA	61606000-7	14-03-2017	1%	1 x 5
272	SP-1486-2016-R-15	ADMINISTRATIVO	SUBDIRECCION ADMINISTRATIVA	HOSPITAL REGIONAL DR. JUAN NOE CREVANI - SERVICIO DE SALUD ARICA	61606000-7	14-03-2017	0	No procede
273	SP-1487-2016-R-15	MATRONA ENCARGADA	CR GESTION CLINICA DE LA MUJER	HOSPITAL REGIONAL DR. JUAN NOE CREVANI - SERVICIO DE SALUD ARICA	61606000-7	14-03-2017	1%	1 x 5
274	SP-1488-2016-R-15	TECNICO PARAMEDICO	CAE-ENDOSCOPIA Y PROCEDIMIENTOS	HOSPITAL REGIONAL DR. JUAN NOE CREVANI - SERVICIO DE SALUD ARICA	61606000-7	14-03-2017	1%	1 x 5
275	SP-1489-2016-R-15	ADMINISTRATIVO-HOSPITALIZACION Y ATENCION PREFERENCIAL DE HORAS MEDICAS	CR GESTION DE RED	HOSPITAL REGIONAL DR. JUAN NOE CREVANI - SERVICIO DE SALUD ARICA	61606000-7	14-03-2017	0	No procede
276	SP-1492-2016-R-15	TECNICO PARAMEDICO	CE-POLI INYECTABLES	HOSPITAL REGIONAL DR. JUAN NOE CREVANI - SERVICIO DE SALUD ARICA	61606000-7	14-03-2017	1%	1 x 5
277	646-2016-R-02	JEFE DE MANTENCION	INSTALACION DE FAENA PLANTA CONCENTRADORA, CODELCO DIVISION MINISTRO HALES	BROADSPECTRUM CHILE SPA	76050301-0	15-03-2017	2%	2 x 5
278	648-2016-R-02	JEFE DEL DEPARTAMENTO DE SEGURIDAD Y SALUD OCUPACIONAL(JEFE HSET)	PLANTA CONCENTRADORA CODELCO DIVISION MINISTRO HALES	BROADSPECTRUM CHILE SPA	76050301-0	15-03-2017	2%	2 x 5
279	649-2016-R-02	PROGRAMADOR	PLANTA CONCENTRADORA CODELCO DIVISION MINISTRO HALES	BROADSPECTRUM CHILE SPA	76050301-0	15-03-2017	2%	2 x 5
280	650-2016-R-02	SUPERVISOR	PLANTA CONCENTRADORA CODELCO DIVISION MINISTRO HALES	BROADSPECTRUM CHILE SPA	76050301-0	15-03-2017	2%	2 x 5
281	651-2016-R-02	LIDER	PLANTA CONCENTRADORA CODELCO DIVISION MINISTRO HALES	BROADSPECTRUM CHILE SPA	76050301-0	15-03-2017	2%	2 x 5
282	653-2016-R-02	EXPEDITOR LOGISTICO	PLANTA CONCENTRADORA CODELCO DIVISION MINISTRO HALES	BROADSPECTRUM CHILE SPA	76050301-0	15-03-2017	2%	2 x 5

283	654-2016-R-02	HSET	PLANTA CONCENTRADORA CODELCO DIVISION MINISTRO HALES	BROADSPECTRUM CHILE SPA	76050301-0	15-03-2017	2%	2 x 5
284	655-2016-R-02	EJECUTIVO DE RECURSOS HUMANOS	EDIFICIO CORPORATIVO CALAMA PLANTA CONCENTRADORA CODELCO DIVISION MINISTRO HALES	BROADSPECTRUM CHILE SPA	76050301-0	15-03-2017	2%	2 x 5
285	SP-1555-2016-R-05	ANALISTA ESPECIALISTA - MANTENIMIENTO PTAS.	GERENCIA PLANTAS - MINA SUBTERRANEA	CODELCO CHILE - DIVISION ANDINA	61704000-K	15-03-2017	2%	2 x 5
286	SP-1556-2016-R-05	TECNICO CALIFICADO-ING. MINA SUBTERRANEA	GERENCIA MINAS - MINA SUBTERRANEA	CODELCO CHILE - DIVISION ANDINA	61704000-K	15-03-2017	2%	2 x 5
287	SP-1558-2016-R-05	ANALISTA - MANTENIMIENTO MINA SUBTERRANEA	GERENCIA MINAS - MINA SUBTERRANEA	CODELCO CHILE - DIVISION ANDINA	61704000-K	15-03-2017	2%	2 x 5
288	SP-1559-2016-R-05	SUPERVISOR DE GESTION - GAD	GERENCIA ADMINISTRACION - MINA SUBTERRANEA	CODELCO CHILE - DIVISION ANDINA	61704000-K	15-03-2017	2%	2 x 5
289	SP-1560-2016-R-05	ANALISTA ESPECIALISTA - GAD	GERENCIA DE ADMINISTRACION - MINA SUBTERRANEA	CODELCO CHILE - DIVISION ANDINA	61704000-K	15-03-2017	2%	2 x 5
290	SP-1561-2016-R-05	ANALISTA - GAD	GERENCIA ADMINISTRACION - MINA SUBTERRANEA	CODELCO CHILE - DIVISION ANDINA	61704000-K	15-03-2017	2%	2 x 5
291	SP-1562-2016-R-05	ANALISTA ESPECIALISTA - MANTENIMIENTO PTAS.	GERENCIA PLANTAS - PLANTA FILTRO	CODELCO CHILE - DIVISION ANDINA	61704000-K	15-03-2017	2%	2 x 5
292	SP-1658-2016-R-13	MANTENEDOR PLANTA	FAENA PASCUA LAMA, PLANTA AGUAS ACIDA, VALLE DEL HUASCO SOBRE 3700 MSNM	COMPAÑIA MINERA NEVADA SPA	85306000-3	15-03-2017	2%	2 x 5
293	SP-1659-2016-R-13	OPERADOR MINA	FAENA PASCUA LAMA, FAENA UBICADA SOBRE LOS 3800 MSNM Y LOS 5200 MSNM, CAMINOS DE ACCESO, CAMINOS DE SERVICIO, ACCESO A INSTALACIONES Y PLANTAS, RAMPAS, PLATAFORMAS, AEROPISTA	COMPAÑIA MINERA NEVADA SPA	85306000-3	15-03-2017	2%	2 x 5
294	SP-1660-2016-R-13	OPERADOR PLANTA ARD	FAENA PASCUA LAMA, PLANTA AGUAS ACIDA, VALLE DEL HUASCO SOBRE 3700 MSNM	COMPAÑIA MINERA NEVADA SPA	85306000-3	15-03-2017	2%	2 x 5
295	SP-1661-2016-R-13	INSTRUCTOR MINA	FAENA PASCUA LAMA, FAENA UBICADA SOBRE LOS 3800 MSNM Y LOS 5200 MSNM, CAMINOS DE ACCESO, CAMINOS DE SERVICIO, ACCESO A INSTALACIONES Y PLANTAS, RAMPAS, PLATAFORMAS, AEROPISTA	COMPAÑIA MINERA NEVADA SPA	85306000-3	15-03-2017	2%	2 x 5
296	SP-1662-2016-R-13	SUPERVISOR PLANTA ARD	PLANTA ARD & INCINERADOR	COMPAÑIA MINERA NEVADA SPA	85306000-3	15-03-2017	2%	2 x 5
297	SP-1663-2016-R-13	ESPECIALISTA DE LABORATORIO	LABORATORIO	COMPAÑIA MINERA NEVADA SPA	85306000-3	15-03-2017	2%	2 x 5
298	SP-1667-2016-R-13	SUPERVISOR DE TOPOGRAFIA	FAENA MINERA PASCUA LAMA	COMPAÑIA MINERA NEVADA SPA	85306000-3	15-03-2017	2%	2 x 5
299	SP-1668-2016-R-13	SUPERVISOR SENIOR PERFORACION Y TRONADURA	OFICINA EN MODULOS ABIERTOS, SALAS CLIMATIZADAS UBICADAS EN FAENA PASCUA LAMA A LOS 3800 MSNM Y LOS 5200 MSNM, INSTALACIONES GENERALES DE LA FAENA EN TERRENO	COMPAÑIA MINERA NEVADA SPA	85306000-3	15-03-2017	2%	2 x 5

300	SP-1669-2016-R-13	OPERADOR ESPECIALISTA MINA 1	FAENA PASCUA LAMA, FAENA UBICADA SOBRE LOS 3800 MSNM Y LOS 5200 MSNM, CAMINOS DE ACCESO, CAMINOS DE SERVICIO, ACCESO A INSTALACIONES Y PLANTAS, RAMPAS, PLATAFORMAS, AEROPISTA	COMPAÑIA MINERA NEVADA SPA	85306000-3	15-03-2017	2%	2 x 5
301	SP-1670-2016-R-13	TECNICO EN GEOTECNIA	FAENA PASCUA LAMA, AREA DE GEOTECNIA DEPENDIENTE DE OPERACIONES	COMPAÑIA MINERA NEVADA SPA	85306000-3	15-03-2017	2%	2 x 5
302	SP-1671-2016-R-13	ESPECIALISTA DE LABORATORIO	LABORATORIO	COMPAÑIA MINERA NEVADA SPA	85306000-3	15-03-2017	2%	2 x 5
303	SP-1672-2016-R-13	COMPRADOR	FAENA PASCUA LAMA, TRABAJO EN OFICINAS A 3700 MSNM	COMPAÑIA MINERA NEVADA SPA	85306000-3	15-03-2017	2%	2 x 5
304	SP-1673-2016-R-13	TECNICO PLANIFICADOR SENIOR	FAENA PASCUA LAMA, TRABAJO EN OFICINAS A 3700 MSNM Y OPERACION SOBRE LOS 4500 MSNM EN LA CORDILLERA VALLE DEL HUASCO	COMPAÑIA MINERA NEVADA SPA	85306000-3	15-03-2017	2%	2 x 5
305	SP-1674-2016-R-13	INGENIERO ESPECIALISTA INSTRUMENTACION Y CONTROL	PALNTA AED & GENERACION ELECTRICA	COMPAÑIA MINERA NEVADA SPA	85306000-3	15-03-2017	2%	2 x 5
306	SP-1675-2016-R-13	INGENIERO ELECTRICO	DISTRIBUCION DE ENERGIA	COMPAÑIA MINERA NEVADA SPA	85306000-3	15-03-2017	2%	2 x 5
307	SP-1676-2016-R-13	MANTENEDOR PLANTA	FAENA PASCUA LAMA, PLANTA AGUAS ACIDA, VALLE DEL HUASCO SOBRE 3700 MSNM	COMPAÑIA MINERA NEVADA SPA	85306000-3	15-03-2017	2%	2 x 5
308	SP-1677-2016-R-13	SUPERVISOR PLANTA ARD	PLANTA ARD & INCINERADOR	COMPAÑIA MINERA NEVADA SPA	85306000-3	15-03-2017	2%	2 x 5
309	051-2016-R-05	CAPATAZ ELECTRICO	FAENA EN CODELCO CHILE DIVISION ANDINA	CONSORCIO A&B	76575424-0	15-03-2017	2%	2 x 5
310	052-2016-R-05	BODEGUERO	FAENA EN CODELCO CHILE DIVISION ANDINA	CONSORCIO A&B	76575424-0	15-03-2017	2%	2 x 5
311	053-2016-R-05	SOLDADOR	FAENA EN CODELCO CHILE DIVISION ANDINA	CONSORCIO A&B	76575424-0	15-03-2017	2%	2 x 5
312	054-2016-R-05	SUPERVISOR DE AREA	FAENA EN CODELCO CHILE DIVISION ANDINA	CONSORCIO A&B	76575424-0	15-03-2017	2%	2 x 5
313	055-2016-R-05	EXPEDITOR	FAENA EN CODELCO CHILE DIVISION ANDINA	CONSORCIO A&B	76575424-0	15-03-2017	2%	2 x 5
314	056-2016-R-05	CHOFER OPERADOR	FAENA EN CODELCO CHILE DIVISION ANDINA	CONSORCIO A&B	76575424-0	15-03-2017	2%	2 x 5
315	057-2016-R-05	AYUDANTE	FAENA EN CODELCO CHILE DIVISION ANDINA	CONSORCIO A&B	76575424-0	15-03-2017	2%	2 x 5
316	058-2016-R-05	MAESTRO ELECTRICO	FAENA EN CODELCO CHILE DIVISION ANDINA	CONSORCIO A&B	76575424-0	15-03-2017	2%	2 x 5
317	059-2016-R-05	MAESTRO	FAENA EN CODELCO CHILE DIVISION ANDINA	CONSORCIO A&B	76575424-0	15-03-2017	2%	2 x 5
318	060-2016-R-05	ASISTENTE TECNICO	FAENA EN CODELCO CHILE DIVISION ANDINA	CONSORCIO A&B	76575424-0	15-03-2017	2%	2 x 5
319	061-2016-R-05	ASISTENTE DE CALIDAD	FAENA EN CODELCO CHILE DIVISION ANDINA	CONSORCIO A&B	76575424-0	15-03-2017	2%	2 x 5
320	062-2016-R-05	ENCARGADO DE RELACIONES LABORALES Y RECURSOS HUMANOS	FAENA EN CODELCO CHILE DIVISION ANDINA	CONSORCIO A&B	76575424-0	15-03-2017	2%	2 x 5
321	063-2016-R-05	ENCARGADO DE MEDIO AMBIENTE	FAENA EN CODELCO CHILE DIVISION ANDINA	CONSORCIO A&B	76575424-0	15-03-2017	2%	2 x 5
322	064-2016-R-05	ENCARGADO DE PLANIFICACION Y CONTROL	FAENA EN CODELCO CHILE DIVISION ANDINA	CONSORCIO A&B	76575424-0	15-03-2017	2%	2 x 5
323	065-2016-R-05	ENCARGADO DE TOPOGRAFIA	FAENA EN CODELCO CHILE DIVISION ANDINA	CONSORCIO A&B	76575424-0	15-03-2017	2%	2 x 5
324	066-2016-R-05	ENCARGADO DE CALIDAD	FAENA EN CODELCO CHILE DIVISION ANDINA	CONSORCIO A&B	76575424-0	15-03-2017	2%	2 x 5
325	067-2016-R-05	EXPERTO PREVENCION DE RIESGO SO Y MA	FAENA EN CODELCO CHILE DIVISION ANDINA	CONSORCIO A&B	76575424-0	15-03-2017	2%	2 x 5

326	068-2016-R-05	JEFE ESPECIALIDAD INGENIERIA ELECTRICA E INSTRUMENTACION	FAENA EN CODELCO CHILE DIVISION ANDINA	CONSORCIO A&B	76575424-0	15-03-2017	2%	2 x 5
327	069-2016-R-05	JEFE TERRENO	FAENA EN CODELCO CHILE DIVISION ANDINA	CONSORCIO A&B	76575424-0	15-03-2017	2%	2 x 5
328	070-2016-R-05	ADMINISTRADOR DE CONTRATO	FAENA EN CODELCO CHILE DIVISION ANDINA	CONSORCIO A&B	76575424-0	15-03-2017	2%	2 x 5
329	SP-1243-2016-R-13	ADMINISTRADOR DE CONTRATO	FAENA RADOMIRO TOMIC	INGENIERIA CIVIL VICENTE S.A.	93546000-K	15-03-2017	2%	2 x 5
330	SP-1244-2016-R-13	ADMINISTRADOR GESTION DE PERSONAS	FAENA RADOMIRO TOMIC	INGENIERIA CIVIL VICENTE S.A.	93546000-K	15-03-2017	2%	2 x 5
331	SP-1245-2016-R-13	ASISTENTE EN PREVENCION DE RIESGOS	FAENA RADOMIRO TOMIC	INGENIERIA CIVIL VICENTE S.A.	93546000-K	15-03-2017	2%	2 x 5
332	SP-1246-2016-R-13	CHOFER DE CAMION RAMPLA(TOW HAUL)	FAENA RADOMIRO TOMIC	INGENIERIA CIVIL VICENTE S.A.	93546000-K	15-03-2017	2%	2 x 5
333	SP-1247-2016-R-13	CHOFER DE SERVICIOS	FAENA RADOMIRO TOMIC	INGENIERIA CIVIL VICENTE S.A.	93546000-K	15-03-2017	2%	2 x 5
334	SP-1248-2016-R-13	ENCARGADO DE NEUMATICOS	DIVISION RADOMIRO TOMIC	INGENIERIA CIVIL VICENTE S.A.	93546000-K	15-03-2017	2%	2 x 5
335	SP-1249-2016-R-13	EXPEDITOR	FAENA RADOMIRO TOMIC	INGENIERIA CIVIL VICENTE S.A.	93546000-K	15-03-2017	2%	2 x 5
336	SP-1250-2016-R-13	JEFE DE GESTION DE PERSONAS	FAENA RADOMIRO TOMIC	INGENIERIA CIVIL VICENTE S.A.	93546000-K	15-03-2017	2%	2 x 5
337	SP-1251-2016-R-13	VULCANIZADOR	DIVISION RADOMIRO TOMIC	INGENIERIA CIVIL VICENTE S.A.	93546000-K	15-03-2017	2%	2 x 5
338	SP-1252-2016-R-13	JEFE DE OFICINA TECNICA	FAENA RADOMIRO TOMIC	INGENIERIA CIVIL VICENTE S.A.	93546000-K	15-03-2017	2%	2 x 5
339	SP-1060-2016-R-15	AUXILIAR DE ASEO EDIFICIO PRAT	DIRECCION SERVICIO SALUD ARICA	SERVICIO DE SALUD ARICA	61606000-7	15-03-2017	1%	1 x 5
340	SP-1061-2016-R-15	ENCARGADO DE ADMINISTRACION(ADMINISTRADOR)	ADMINISTRACION DIRECCION SERVICIO SALUD ARICA	SERVICIO DE SALUD ARICA	61606000-7	15-03-2017	0	No procede
341	SP-1062-2016-R-15	JEFE OFICINA DE SECRETARIA Y OFICINA DE PARTES	OFICINA DE PARTES DIRECCION DEL SERVICIO DE SALUD ARICA	SERVICIO DE SALUD ARICA	61606000-7	15-03-2017	0	No procede
342	SP-1063-2016-R-15	TECNICO EN ENFERMERIA	ESSMA NORTE	SERVICIO DE SALUD ARICA	61606000-7	15-03-2017	2%	2 x 5
343	SP-1064-2016-R-15	CONTADOR	SUBDEPARTAMENTO DE FINANZAS DIRECCION SERVICIO DE SALUD ARICA	SERVICIO DE SALUD ARICA	61606000-7	15-03-2017	0	No procede
344	SP-1066-2016-R-15	ADMINISTRATIVO	UNIDAD DE REMUNERACIONES DIRECCION DEL SERVICIO SALUD ARICA	SERVICIO DE SALUD ARICA	61606000-7	15-03-2017	1%	1 x 5
345	SP-1067-2016-R-15	TECNICO EN ENFERMERIA DE NIVEL SUPERIOR UPFT(CARCEL DE ACHA) CUARTO TURNO	UNIDAD PSIQUIATRICA FORENSE TRANSITORIA SERVICIO SALUD ARICA	SERVICIO DE SALUD ARICA	61606000-7	15-03-2017	2%	2 x 5
346	SP-1068-2016-R-15	ADMINISTRATIVO SECCION CICLO DE VIDA LABORAL	DEPARTAMENTO DE GESTION DEL PERSONAL DIRECCION SERVICIO DE SALUD ARICA	SERVICIO DE SALUD ARICA	61606000-7	15-03-2017	1%	1 x 5
347	SP-1070-2016-R-15	PROFESIONAL DE GESTION DIRECCION SERVICIO SALUD ARICA	UNIDAD DE SALUD MENTAL DIRECCION SERVICIO SALUD ARICA	SERVICIO DE SALUD ARICA	61606000-7	15-03-2017	2%	2 x 5
348	SP-1071-2016-R-15	CONDUCTOR	REHABILITACION RURAL SERVICIO SALUD ARICA	SERVICIO DE SALUD ARICA	61606000-7	15-03-2017	2%	2 x 5
349	SP-1072-2016-R-15	AUXILIAR DE SERVICIO UPFT(CARCEL DE ACHA) CUARTO TURNO	UNIDAD PSIQUIATRICA FORENSE TRANSITORIA SERVICIO SALUD ARICA	SERVICIO DE SALUD ARICA	61606000-7	15-03-2017	2%	2 x 5
350	SP-1563-2016-R-05	ANALISTA MANTENIMIENTO GPTA	GERENCIA PLANTAS - HUECHUN A. INDUSTRIAL	CODELCO CHILE - DIVISION ANDINA	61704000-K	16-03-2017	0	No procede
351	SP-1564-2016-R-05	MANTENEDOR ESPECIALISTA - INSTRUMENTISTA	GERENCIA PLANTAS - PLANTA FILTRO	CODELCO CHILE - DIVISION ANDINA	61704000-K	16-03-2017	2%	2 x 5

352	SP-1613-2016-R-05	ANALISTA ESPECIALISTA - GMIN	GERENCIA MINAS - MINA RAJO	CODELCO CHILE - DIVISION ANDINA	61704000-K	16-03-2017	2%	2 x 5
353	SP-1395-2016-R-01	ENGINEER GEOTECHNICAL(INGENIERO GEOTECNICO)	FAENA CERRO COLORADO, GERENCIA PRODUCCION	COMPAÑIA MINERA CERRO COLORADO LTDA.	94621000-5	16-03-2017	2%	2 x 5
354	094-2016-R-01	VICEPRESIDENTE MINA	FAENA CORDILLERA	COMPAÑIA MINERA DOÑA INES DE COLLAHUASI	89468900-5	16-03-2017	2%	2 x 5
355	SP-1444-2016-R-13	TECNICO PARAMEDICO JORNADA DIURNA	UNIDAD DE PABELLON CENTRAL Y RECUPERACION;SUBDIRECCION DEL ADULTO;COMPLEJO ASISTENCIAL DR. SOTERO DEL RIO	COMPLEJO ASISTENCIAL DR. SOTERO DEL RIO - SERVICIO DE SALUD METROPOLITANO SUR ORIENTE	61608502-6 61608500-K	16-03-2017	1%	1 x 5
356	SP-1276-2016-R-13	JEFE DE TERRENO	FAENA LAS TORTOLAS	CONSTRUCTORA AGUA SANTA S.A.	78206080-5	16-03-2017	1%	1 x 5
357	SP-085-2016-R-13	ASESOR PREVENION DE RIESGOS	FAENA ANDINA , UBICADA A 38 KMS., DE LA CIUDAD DE LOS ANDES	DISTRIBUIDORA CUMMINS CHILE S.A.	96843130-7	16-03-2017	2%	2 x 5
358	SP-086-2016-R-13	PLANIFICADOR	FAENA ANDINA , UBICADA A 38 KMS., DE LA CIUDAD DE LOS ANDES	DISTRIBUIDORA CUMMINS CHILE S.A.	96843130-7	16-03-2017	2%	2 x 5
359	SP-087-2016-R-13	JEFE OPERATIVO	FAENA ANDINA , UBICADA A 38 KMS., DE LA CIUDAD DE LOS ANDES	DISTRIBUIDORA CUMMINS CHILE S.A.	96843130-7	16-03-2017	2%	2 x 5
360	SP-1153-2016-R-13	OPERADOR-MANTENEDOR DE ACEROS DE PERFORACION	CODELCO DIVISION RADOMIRO TOMIC	DRILLCO TOOLS S.A.	88859600-3	16-03-2017	2%	2 x 5
361	SP-1156-2016-R-13	OPERADOR MAYOR	CODELCO DIVISION RADOMIRO TOMIC	DRILLCO TOOLS S.A.	88859600-3	16-03-2017	2%	2 x 5
362	SP-1158-2016-R-13	TECNICO EN MANTENCION	CODELCO DIVISION RADOMIRO TOMIC	DRILLCO TOOLS S.A.	88859600-3	16-03-2017	2%	2 x 5
363	SP-1493-2016-R-13	JEFE DE TURNO	DIVISION LOS BRONCES	DUST A SIDE CHILE S.A.	76082426-7	16-03-2017	2%	2 x 5
364	SP-1494-2016-R-13	ASISTENTE MECANICO	DIVISION LOS BRONCES	DUST A SIDE CHILE S.A.	76082426-7	16-03-2017	2%	2 x 5
365	SP-1495-2016-R-13	ASESOR EN PREVENION DE RIESGOS	DIVISION LOS BRONCES	DUST A SIDE CHILE S.A.	76082426-7	16-03-2017	2%	2 x 5
366	SP-1446-2016-R-13	TECNICO CONFIABILIDAD (MINECARE)	OFICINA CONFIABILIDAD-TALLER TITAN EN FAENA LOS BRONCES AA	ELECTRONICA INDUSTRIAL DRIVER LTDA.	77619970-2	16-03-2017	2%	2 x 5
367	SP-1450-2016-R-13	AYUDANTE PIPING OBRAS PARA OPERACION MANUAL AREA 220/230, CONTRATO 4501650211	AREA 220/230 RADOMIRO TOMIC	EMIN INGENIERIA Y CONSTRUCCION S.A.	79527230-5	16-03-2017	2%	2 x 5
368	SP-1216-2016-R-13	ADMINISTRADOR DE CONTRATO	OPERACIONES MINA COMPAÑIA MINERA DOÑA INES DE COLLAHUASI	ENAEX SERVICIOS S.A.	76041871-4	16-03-2017	2%	2 x 5
369	033-2016-R-08	ENFERMERO(A) CLINICO(A)4 TURNO UTI NEUROQUIRURGICA, CR UNIDAD DE PACIENTE CRITICO	UTI NEUROQUIRURGICA	HOSPITAL DR. GUILLERMO GRANT BENAVENTE - SERVICIO DE SALUD CONCEPCION	61602189-3 61607100-9	16-03-2017	2%	2 x 5
370	SP-1637-2016-R-13	AUXILIAR DE SERVICIO	ANATOMIA PATOLOGICA	HOSPITAL DR. LUIS CALVO MACKENNA - SERVICIO DE SALUD METROPOLITANO ORIENTE	61608408-9 61608400-3	16-03-2017	2%	2 x 5
371	785-2016-R-02	SUPERVISORA DE PROCESO TEXTIL	DIVISION MINISTRO HALES	LAVANDERIA Y TINTORERIA PROMEZ CIA. LTDA.	77674610-K	16-03-2017	1%	1 x 5
372	786-2016-R-02	ASISTENTE DE ROPERIA	DIVISION MINISTRO HALES	LAVANDERIA Y TINTORERIA PROMEZ CIA. LTDA.	77674610-K	16-03-2017	2%	2 x 5
373	017-2016-R-12	PARAMEDICO 4° TURNO	UNIDAD PSIQUIATRICA FORENSE HOSPITALARIA INTERPENITENCIARIA	SERVICIO DE SALUD MAGALLANES	61607900-K	16-03-2017	2%	2 x 5

374	736-2016-R-02	ASISTENTE JEFE DE TURNO	VP OPERACIONES MINA	SIERRA GORDA SCM	76081590-K	16-03-2017	2%	2 x 5
375	737-2016-R-02	ASISTENTE DE PLANIFICACION DE MANTENCION	VP OPERACIONES MINA	SIERRA GORDA SCM	76081590-K	16-03-2017	2%	2 x 5
376	738-2016-R-02	AYUDANTE DE OPERACIONES MINA	VP OPERACIONES MINA	SIERRA GORDA SCM	76081590-K	16-03-2017	2%	2 x 5
377	739-2016-R-02	ELECTROMECHANICO(A-B-C-D)	VP OPERACIONES MINA	SIERRA GORDA SCM	76081590-K	16-03-2017	2%	2 x 5
378	740-2016-R-02	OPERADOR EQUIPOS MINA(A-B-C-D-E)	VP OPERACIONES MINA	SIERRA GORDA SCM	76081590-K	16-03-2017	2%	2 x 5
379	741-2016-R-02	OPERADOR MUESTRERO	VP OPERACIONES MINA	SIERRA GORDA SCM	76081590-K	16-03-2017	2%	2 x 5
380	742-2016-R-02	PAÑOLERO	VP OPERACIONES MINA	SIERRA GORDA SCM	76081590-K	16-03-2017	2%	2 x 5
381	743-2016-R-02	ELECTRICO INSTRUMENTISTA(A-B-C-D)	VP OPERACIONES PLANTA	SIERRA GORDA SCM	76081590-K	16-03-2017	2%	2 x 5
382	744-2016-R-02	ESPECIALISTA PREDICTIVO	VP OPERACIONES PLANTA	SIERRA GORDA SCM	76081590-K	16-03-2017	2%	2 x 5
383	745-2016-R-02	JEFE DE TURNO MANTENCION PLANTA	VP OPERACIONES PLANTA	SIERRA GORDA SCM	76081590-K	16-03-2017	2%	2 x 5
384	746-2016-R-02	MANTENEDOR PLANTA(A-B-C-D-E)	VP OPERACIONES PLANTA	SIERRA GORDA SCM	76081590-K	16-03-2017	2%	2 x 5
385	747-2016-R-02	OPERADOR METALURGISTA	VP OPERACIONES PLANTA	SIERRA GORDA SCM	76081590-K	16-03-2017	2%	2 x 5
386	748-2016-R-02	OPERADOR PLANTA(A-B-C-D)	VP OPERACIONES PLANTA	SIERRA GORDA SCM	76081590-K	16-03-2017	2%	2 x 5
387	749-2016-R-02	PLANIFICADOR DE MANTENCION PLANTA	VP OPERACIONES PLANTA	SIERRA GORDA SCM	76081590-K	16-03-2017	2%	2 x 5
388	750-2016-R-02	PLANIFICADOR ELECTRICO MANTENICON PLANTA	VP OPERACIONES PLANTA	SIERRA GORDA SCM	76081590-K	16-03-2017	2%	2 x 5
389	751-2016-R-02	SUPERVISOR ELECTRICO	VP OPERACIONES PLANTA	SIERRA GORDA SCM	76081590-K	16-03-2017	2%	2 x 5
390	752-2016-R-02	SUPERVISOR SALA DE CONTROL PLANTA	VP OPERACIONES PLANTA	SIERRA GORDA SCM	76081590-K	16-03-2017	2%	2 x 5
391	753-2016-R-02	TECNICO ESPECIALISTA	VP OPERACIONES PLANTA	SIERRA GORDA SCM	76081590-K	16-03-2017	2%	2 x 5
392	754-2016-R-02	OPERADOR BODEGA	VP SERVICIOS CORPORATIVOS SUPPLY CHAIN	SIERRA GORDA SCM	76081590-K	16-03-2017	2%	2 x 5
393	755-2016-R-02	OPERADOR RECIBIDOR DESPACHADOR(B-C)	VP SERVICIOS CORPORATIVOS SUPPLY CHAIN	SIERRA GORDA SCM	76081590-K	16-03-2017	2%	2 x 5
394	756-2016-R-02	OPERADOR TRACKMOBILE(B-C)	VP SERVICIOS CORPORATIVOS SUPPLY CHAIN	SIERRA GORDA SCM	76081590-K	16-03-2017	2%	2 x 5
395	777-2016-R-02	INSTRUCTOR MINA	GERENCIA DE EXTRACCION Y LIXIVIACION	CODELCO CHILE - DIVISION CHUQUICAMATA	61704000-K	17-03-2017	1%	1 x 5
396	776-2016-R-02	SOLDADOR	MINERA LAS LUCES Y MINERA ALTAMIRA	MINERA LAS CENIZAS S.A.	79963260-8	17-03-2017	2%	2 x 5
397	015-2016-R-12	ENFERMERO SUPERVISOR	UNIDAD PSIQUIATRICA FORENSE HOSPITALARIA INTERPENITENCIARIA	SERVICIO DE SALUD MAGALLANES	61607900-K	17-03-2017	2%	2 x 5
398	016-2016-R-12	TECNICO EN ENFERMERIA (DIURNO)	UNIDAD PSIQUIATRICA FORENSE HOSPITALARIA INTERPENITENCIARIA	SERVICIO DE SALUD MAGALLANES	61607900-K	17-03-2017	2%	2 x 5
399	072-2016-R-05	TECNICO EN PARVULOS ASIMILADA A LABORES DE MANIPULACION DE ALIMENTOS	SERVICIO DE ALIMENTACION	SERVICIO DE SALUD VIÑA DEL MAR - QUILLOTA	61602069-2 61606600-5	17-03-2017	1%	1 x 5
400	073-2016-R-05	AUXILIAR DE SERVICIO	SERVICIO MEDICINA	SERVICIO DE SALUD VIÑA DEL MAR - QUILLOTA	61602069-2 61606600-5	17-03-2017	2%	2 x 5

401	074-2016-R-05	ASISTENTE DE PARVULOS AUXILIAR DE SERVICIO	JARDIN INFANTIL, SALA CUNA	SERVICIO DE SALUD VIÑA DEL MAR - QUILLOTA	61602069-2 61606600-5	17-03-2017	2%	2 x 5
402	757-2016-R-02	ADMINISTRADOR DE CONTRATO	RADOMIRO TOMIC	SOMACOR	84182700-7	17-03-2017	2%	2 x 5
403	758-2016-R-02	GUARDIA DE SEGURIDAD	MINERA RADOMIRO TOMIC	SOMACOR	84182700-7	17-03-2017	2%	2 x 5
404	759-2016-R-02	GUARDIA DE SEGURIDAD-OPERADOR CCTV	CENTRAL, MINERA RADOMIRO TOMIC	SOMACOR	84182700-7	17-03-2017	2%	2 x 5
405	760-2016-R-02	ASESOR EN PREVENCION DE RIESGOS	MINERA RADOMIRO TOMIC	SOMACOR	84182700-7	17-03-2017	2%	2 x 5
406	156-2016-R-02	SOLDADOR SENIOR	TALLER DE SOLDADURA, MANTENCION MINA, MINERA MANTOS BLANCOS	THOR IAN LTDA.	76184440-7	17-03-2017	1%	1 x 5
407	157-2016-R-02	SOLDADOR CALIFICADO S3	TALLER DE SOLDADURA, MANTENCION MINA, MINERA MANTOS BLANCOS	THOR IAN LTDA.	76184440-7	17-03-2017	2%	2 x 5
408	158-2016-R-02	SOLDADOR CALIFICADO S1	TALLER DE SOLDADURA, MANTENCION MINA, MINERA MANTOS BLANCOS	THOR IAN LTDA.	76184440-7	17-03-2017	2%	2 x 5
409	492-2016-R-02	BODEGUERO	BODEGA-PAÑOL, AREA RIPIO-MINERA RADOMIRO TOMIC	BROADSPECTRUM CHILE SPA	76050301-0	23-03-2017	2%	2 x 5
410	493-2016-R-02	MECANICO	LINEA CRITICA Y APILAMIENTO Y RIPIO, MINERA RADOMIRO TOMIC	BROADSPECTRUM CHILE SPA	76050301-0	23-03-2017	2%	2 x 5
411	494-2016-R-02	MECANICO B	LINEA CRITICA Y APILAMIENTO Y RIPIO, MINERA RADOMIRO TOMIC	BROADSPECTRUM CHILE SPA	76050301-0	23-03-2017	2%	2 x 5
412	495-2016-R-02	MECANICO A	LINEA CRITICA Y APILAMIENTO Y RIPIO, MINERA RADOMIRO TOMIC	BROADSPECTRUM CHILE SPA	76050301-0	23-03-2017	2%	2 x 5
413	SP-1745-2016-R-05	SUPERINTENDENTE PERF. TRONADURA Y SERVICIOS	GERENCIA DE MINAS - MINA RAJO	CODELCO CHILE - DIVISION ANDINA	61704000-K	23-03-2017	2%	2 x 5
414	SP-1746-2016-R-05	SUPERINTENDENTE	GERENCIA DE MINAS - MINA SUBTERRANEA	CODELCO CHILE - DIVISION ANDINA	61704000-K	23-03-2017	2%	2 x 5
415	SP-1747-2016-R-05	SUPERINTENDENTE	GERENCIA DE MINAS - MINA RAJO	CODELCO CHILE - DIVISION ANDINA	61704000-K	23-03-2017	2%	2 x 5
416	SP-1748-2016-R-05	SUPERINTENDENTE	GERENCIA DE PLANTAS - MINA SUBTERRANEA	CODELCO CHILE - DIVISION ANDINA	61704000-K	23-03-2017	2%	2 x 5
417	SP-1749-2016-R-05	SUPERINTENDENTE	GERENCIA DE OPERACIONES - CONCENTRADOR	CODELCO CHILE - DIVISION ANDINA	61704000-K	23-03-2017	2%	2 x 5
418	SP-1750-2016-R-05	SUPERINTENDENTE	GERENCIA DE PLANTAS - CONCENTRADOR	CODELCO CHILE - DIVISION ANDINA	61704000-K	23-03-2017	2%	2 x 5
419	SP-1751-2016-R-05	SUPERINTENDENTE	GERENCIA DE RECURSOS MINEROS Y DESARROLLO - SALADILLO	CODELCO CHILE - DIVISION ANDINA	61704000-K	23-03-2017	1%	1 x 5
420	SP-1752-2016-R-05	SUPERINTENDENTE	GERENCIA DE SERVICIOS - SALADILLO	CODELCO CHILE - DIVISION ANDINA	61704000-K	23-03-2017	1%	1 x 5
421	SP-1753-2016-R-05	JEFE DE PROYECTOS A	GERENCIA DE PROYECTOS - MINA RAJO	CODELCO CHILE - DIVISION ANDINA	61704000-K	23-03-2017	2%	2 x 5
422	SP-1754-2016-R-05	JEFE DE PROYECTOS A	GERENCIA DE PROYECTOS - MINA SUBTERRANEA	CODELCO CHILE - DIVISION ANDINA	61704000-K	23-03-2017	2%	2 x 5
423	SP-1755-2016-R-05	JEFE DE PROYECTOS B	GERENCIA DE PROYECTOS - CONCENTRADOR	CODELCO CHILE - DIVISION ANDINA	61704000-K	23-03-2017	2%	2 x 5
424	SP-989-2016-R-13	TECNICO ELECTRICO/INSTRUMENTISTA E2	SERVICIO DE MANTENCION ELECTRICA E INSTRUMENTACION CHANCADO PRIMARIO EN COMPAÑIA MINERA ANGLO AMERICAN SUR DIVISION LOS BRONCES, UBICADA A 65 KM DE LA CIUDAD DE SANTIAGO	FAM AMERICA LATINA MAQUINARIAS LTDA.	77683790-3	23-03-2017	2%	2 x 5

425	SP-990-2016-R-13	TECNICO ELECTRICO/INSTRUMENTISTA E1	SERVICIO DE MANTENCION ELECTRICA E INSTRUMENTACION CHANCADO PRIMARIO EN COMPAÑIA MINERA ANGLO AMERICAN SUR DIVISION LOS BRONCES, UBICADA A 65 KM DE LA CIUDAD DE SANTIAGO Y A UNA ALTURA DE 3500 MSNM.	FAM AMERICA LATINA MAQUINARIAS LTDA.	77683790-3	23-03-2017	2%	2 x 5
426	SP-991-2016-R-13	PROGRAMADOR DE MANTENIMIENTO	SERVICIO DE MANTENCION ELECTRICA E INSTRUMENTACION CHANCADO PRIMARIO EN COMPAÑIA MINERA ANGLO AMERICAN SUR DIVISION LOS BRONCES, UBICADA A 65 KM DE LA CIUDAD DE SANTIAGO	FAM AMERICA LATINA MAQUINARIAS LTDA.	77683790-3	23-03-2017	2%	2 x 5
427	SP-992-2016-R-13	CAPATAZ DE MANTENIMIENTO ELECTRICO	SERVICIO DE MANTENCION ELECTRICA E INSTRUMENTACION CHANCADO PRIMARIO EN COMPAÑIA MINERA ANGLO AMERICAN SUR DIVISION LOS BRONCES, UBICADA A 65 KM DE LA CIUDAD DE SANTIAGO A 3500 MSNM.	FAM AMERICA LATINA MAQUINARIAS LTDA.	77683790-3	23-03-2017	2%	2 x 5
428	SP-993-2016-R-13	LIDER DE MANTENIMIENTO	SERVICIO DE MANTENCION ELECTRICA E INSTRUMENTACION CHANCADO PRIMARIO EN COMPAÑIA MINERA ANGLO AMERICAN SUR DIVISION LOS BRONCES, UBICADA A 65 KM DE LA CIUDAD DE SANTIAGO	FAM AMERICA LATINA MAQUINARIAS LTDA.	77683790-3	23-03-2017	2%	2 x 5
429	SP-994-2016-R-13	ADMINISTRADOR DE CONTRATO	SERVICIO DE MANTENCION ELECTRICA E INSTRUMENTACION CHANCADO PRIMARIO EN COMPAÑIA MINERA ANGLO AMERICAN SUR DIVISION LOS BRONCES, UBICADA A 65 KM DE LA CIUDAD DE SANTIAGO	FAM AMERICA LATINA MAQUINARIAS LTDA.	77683790-3	23-03-2017	2%	2 x 5
430	SP-995-2016-R-13	PREVENCIONISTA DE RIESGOS	SERVICIO DE MANTENCION ELECTRICA E INSTRUMENTACION CHANCADO PRIMARIO EN COMPAÑIA MINERA ANGLO AMERICAN SUR DIVISION LOS BRONCES, UBICADA A 65 KM DE LA CIUDAD DE SANTIAGO	FAM AMERICA LATINA MAQUINARIAS LTDA.	77683790-3	23-03-2017	2%	2 x 5
431	036-2016-R-13	CONTROL DE COSTOS Y CONTROL DE OPERACIONES AMBIENTALES	CODELCO CHILE-DIVISION MINISTRO HALES	GESTION AMBIENTAL CONSULTORES S.A.	78174910-9	23-03-2017	2%	2 x 5
432	078-2016-R-13	ENFERMERA PERFUSIONISTA PABELLON CARDIOCIRUGIA INFANTIL	PABELLON CARDIOCIRUGIA	HOSPITAL DR. LUIS CALVO MACKENNA - SERVICIO DE SALUD METROPOLITANO ORIENTE	61608408-9 61608400-3	23-03-2017	2%	2 x 5
433	462-2016-R-02	SOLDADOR	RADOMIRO TOMIC AREA MINA	ICEM S.A.	79723890-2	23-03-2017	2%	2 x 5
434	463-2016-R-02	ASISTENTE DE CAMPAMENTO	RADOMIRO TOMIC AREA MINA	ICEM S.A.	79723890-2	23-03-2017	1%	1 x 5
435	464-2016-R-02	PREVENCIONISTA DE RIESGO	RADOMIRO TOMIC AREA MINA	ICEM S.A.	79723890-2	23-03-2017	2%	2 x 5
436	465-2016-R-02	PAÑOLERO/MAESTRO 1	RADOMIRO TOMIC AREA MINA	ICEM S.A.	79723890-2	23-03-2017	2%	2 x 5
437	466-2016-R-02	JEFE ADMINISTRATIVO	RADOMIRO TOMIC AREA MINA	ICEM S.A.	79723890-2	23-03-2017	2%	2 x 5
438	467-2016-R-02	MECANICO LIDER	RADOMIRO TOMIC AREA MINA	ICEM S.A.	79723890-2	23-03-2017	2%	2 x 5

439	468-2016-R-02	JEFE OFICINA TECNICA	RADOMIRO TOMIC AREA MINA	ICEM S.A.	79723890-2	23-03-2017	2%	2 x 5
440	469-2016-R-02	JEFE DE TURNO	RADOMIRO TOMIC AREA MINA	ICEM S.A.	79723890-2	23-03-2017	2%	2 x 5
441	470-2016-R-02	JEFE DE PREVENCIÓN	RADOMIRO TOMIC AREA MINA	ICEM S.A.	79723890-2	23-03-2017	2%	2 x 5
442	471-2016-R-02	INSTRUCTOR SONDAGE	RADOMIRO TOMIC AREA MINA	ICEM S.A.	79723890-2	23-03-2017	2%	2 x 5
443	472-2016-R-02	ELECTROMECANICO	RADOMIRO TOMIC AREA MINA	ICEM S.A.	79723890-2	23-03-2017	2%	2 x 5
444	473-2016-R-02	CONDUCTOR BUS/CAMION 3/4	RADOMIRO TOMIC AREA MINA	ICEM S.A.	79723890-2	23-03-2017	2%	2 x 5
445	474-2016-R-02	CHOFER CAMIONETA/FURGON	RADOMIRO TOMIC AREA MINA	ICEM S.A.	79723890-2	23-03-2017	2%	2 x 5
446	475-2016-R-02	AUXILIAR DE ASEO	RADOMIRO TOMIC AREA MINA	ICEM S.A.	79723890-2	23-03-2017	2%	2 x 5
447	476-2016-R-02	ADMINISTRATIVO	RADOMIRO TOMIC AREA MINA	ICEM S.A.	79723890-2	23-03-2017	2%	2 x 5
448	797-2016-R-02	TECNICO ESPECIALISTA	PLANTA DE ACIDO, DIVISION CHUQUICAMATA	IMA AUTOMATIZACION LTDA.	76108126-8	23-03-2017	2%	2 x 5
449	798-2016-R-02	ASESOR EN PREVENCIÓN	PLANTA DE ACIDO, DIVISION CHUQUICAMATA	IMA AUTOMATIZACION LTDA.	76108126-8	23-03-2017	1%	1 x 5
450	SP-1759-2016-R-13	OPERADOR DE TRACTOR ARUGA Y NEUMATICO	MINA MANTOS COOPER - DIVISION MANTO VERDE	INGENIERIA CIVIL VICENTE S.A.	93546000-K	23-03-2017	2%	2 x 5
451	SP-1760-2016-R-13	JEFE DE MAQUINARIA	MINA MANTOS COOPER - DIVISION MANTO VERDE	INGENIERIA CIVIL VICENTE S.A.	93546000-K	23-03-2017	1%	1 x 5
452	SP-1761-2016-R-13	SUPERVISOR DE MANTENIMIENTO	MINA MANTOS COOPER - DIVISION MANTO VERDE	INGENIERIA CIVIL VICENTE S.A.	93546000-K	23-03-2017	2%	2 x 5
453	SP-1762-2016-R-13	JEFE DE TURNO	MINA MANTOS COOPER - DIVISION MANTO VERDE	INGENIERIA CIVIL VICENTE S.A.	93546000-K	23-03-2017	2%	2 x 5
454	SP-1763-2016-R-13	EJECUTIVO DE MANTENCION	MINA MANTOS COOPER - DIVISION MANTO VERDE	INGENIERIA CIVIL VICENTE S.A.	93546000-K	23-03-2017	2%	2 x 5
455	SP-1756-2016-R-13	AUXILIAR CLINICO LARGA ESTADIA VARONES	LARGA ESTADIA VARONES, INSTITUTO PSIQUIATRICO DR. JOSE HORWITZ BARAK	INSTITUTO PSIQUIATRICO DR. JOSE HORWITZ BARAK - SERVICIO DE SALUD METROPOLITANO NORTE	61608003-2 61608000-8	23-03-2017	2%	2 x 5
456	725-2016-R-02	SOLDADOR	TALLERES DE MANTENIMIENTO MINA FAENA RADOMIRO TOMIC	MARTINIC INGENIERIA Y SERVICIOS LTDA.	77956270-0	23-03-2017	2%	2 x 5
457	726-2016-R-02	OPERADOR DE LOSA DE LAVADO	TALLERES DE MANTENIMIENTO MINA FAENA RADOMIRO TOMIC	MARTINIC INGENIERIA Y SERVICIOS LTDA.	77956270-0	23-03-2017	2%	2 x 5
458	727-2016-R-02	ENCARGADO DE ASEO	INSTALACION MARTINIC MINA FAENA RADOMIRO TOMIC	MARTINIC INGENIERIA Y SERVICIOS LTDA.	77956270-0	23-03-2017	2%	2 x 5
459	728-2016-R-02	OPERADOR DE CAMION PLUMA	TALLERES DE MANTENIMIENTO MINA RADOMIRO TOMIC	MARTINIC INGENIERIA Y SERVICIOS LTDA.	77956270-0	23-03-2017	2%	2 x 5
460	729-2016-R-02	MECANICO	TALLERES DE MANTENIMIENTO MINA FAENA RADOMIRO TOMIC	MARTINIC INGENIERIA Y SERVICIOS LTDA.	77956270-0	23-03-2017	2%	2 x 5
461	730-2016-R-02	INSPECTOR TECNICO	TALLERES DE MANTENIMIENTO MINA FAENA RADOMIRO TOMIC	MARTINIC INGENIERIA Y SERVICIOS LTDA.	77956270-0	23-03-2017	2%	2 x 5
462	731-2016-R-02	SUPERVISOR DE TURNO	TALLERES DE MANTENIMIENTO MINA FAENA RADOMIRO TOMIC	MARTINIC INGENIERIA Y SERVICIOS LTDA.	77956270-0	23-03-2017	2%	2 x 5
463	732-2016-R-02	SUPERVISOR GENERAL	TALLERES DE MANTENIMIENTO MINA FAENA RADOMIRO TOMIC	MARTINIC INGENIERIA Y SERVICIOS LTDA.	77956270-0	23-03-2017	2%	2 x 5

464	733-2016-R-02	ADMINISTRADOR DE CONTRATO	TALLERES DE MANTENIMIENTO MINA FAENA RADOMIRO TOMIC	MARTINIC INGENIERIA Y SERVICIOS LTDA.	77956270-0	23-03-2017	2%	2 x 5
465	734-2016-R-02	INGENIERO EN PREVENCION DE RIESGOS	TALLERES DE MANTENIMIENTO MINA FAENA RADOMIRO TOMIC	MARTINIC INGENIERIA Y SERVICIOS LTDA.	77956270-0	23-03-2017	2%	2 x 5
466	735-2016-R-02	ASISTENTE EN PREVENCION DE RIESGOS	TALLERES DE MANTENIMIENTO MINA FAENA RADOMIRO TOMIC	MARTINIC INGENIERIA Y SERVICIOS LTDA.	77956270-0	23-03-2017	2%	2 x 5
467	SP-1664-2016-R-13	OPERADOR	PLANTA OSMOSIS RADOMIRO TOMIC	NEWTERRA CHILE SPA	76337769-5	23-03-2017	2%	2 x 5
468	SP-1665-2016-R-13	INGENIERO PREVENCION DE RIESGO CALIDAD Y AMBIENTE	PLANTA OSMOSIS RADOMIRO TOMIC	NEWTERRA CHILE SPA	76337769-5	23-03-2017	2%	2 x 5
469	SP-1666-2016-R-13	ADMINISTRADOR DE CONTRATO	PLANTA OSMOSIS RADOMIRO TOMIC	NEWTERRA CHILE SPA	76337769-5	23-03-2017	2%	2 x 5
470	SP-1738-2016-R-13	TECNICO DE TERRENO	COMPAÑIA MINERA INES DE COLLAHUASI	ORPAK LATINA SPA	76309298-4	23-03-2017	2%	2 x 5
471	SP-1739-2016-R-13	LIDER DE TERRENO	FAENA CASERONES	ORPAK LATINA SPA	76309298-4	23-03-2017	2%	2 x 5
472	SP-1740-2016-R-13	LIDER DE TERRENO	CODELCO DIVISION ANDINA	ORPAK LATINA SPA	76309298-4	23-03-2017	2%	2 x 5
473	SP-1741-2016-R-13	TECNICO DE TERRENO	CODELCO DIVISION ANDINA	ORPAK LATINA SPA	76309298-4	23-03-2017	2%	2 x 5
474	SP-1742-2016-R-13	TECNICO DE TERRENO	FAENA MANTO VERDE	ORPAK LATINA SPA	76309298-4	23-03-2017	1%	1 x 5
475	SP-1743-2016-R-13	TECNICO DE TERRENO	FAENA LOS BRONCES, ANGLO AMERICAN SUR S.A.	ORPAK LATINA SPA	76309298-4	23-03-2017	2%	2 x 5
476	SP-1744-2016-R-13	LIDER DE TERRENO	FAENA LOS BRONCES, ANGLO AMERICAN SUR S.A.	ORPAK LATINA SPA	76309298-4	23-03-2017	2%	2 x 5
477	SP-1437-2016-R-13	CONDUCTOR	FAENA TORTOLAS-ANGLO AMERICAN	TRANSPORTES TAMARUGAL LTDA.	79610470-8	23-03-2017	2%	2 x 5
478	SP-1708-2016-R-02	JEFE DE BODEGAS	GERENCIA DE ADMINISTRACION	CODELCO CHILE - DIVISION CHUQUICAMATA	61704000-K	24-03-2017	1%	1 x 5
479	SP-1709-2016-R-02	JEFE DE CONTABILIDAD	GERENCIA DE ADMINISTRACION	CODELCO CHILE - DIVISION CHUQUICAMATA	61704000-K	24-03-2017	1%	1 x 5
480	SP-1710-2016-R-02	JEFE DE TESORERIA	GERENCIA DE ADMINISTRACION	CODELCO CHILE - DIVISION CHUQUICAMATA	61704000-K	24-03-2017	1%	1 x 5
481	SP-1711-2016-R-02	SUPERVISOR CONTRALORIA	GERENCIA DE ADMINISTRACION	CODELCO CHILE - DIVISION CHUQUICAMATA	61704000-K	24-03-2017	1%	1 x 5
482	SP-1712-2016-R-02	SUPERVISOR SERVICIOS DE TERCEROS	GERENCIA DE ADMINISTRACION	CODELCO CHILE - DIVISION CHUQUICAMATA	61704000-K	24-03-2017	1%	1 x 5
483	SP-1713-2016-R-02	JEFE DE EGRESOS	GERENCIA DE ADMINISTRACION	CODELCO CHILE - DIVISION CHUQUICAMATA	61704000-K	24-03-2017	1%	1 x 5
484	SP-1678-2016-R-02	JEFE OPERACIONES TURNO III	GERENCIA DE TOSTACION	CODELCO CHILE - DIVISION MINISTRO HALES	61704000-K	24-03-2017	2%	2 x 5
485	SP-1679-2016-R-02	JEFE OPERACIONES TURNO II	GERENCIA DE TOSTACION	CODELCO CHILE - DIVISION MINISTRO HALES	61704000-K	24-03-2017	2%	2 x 5
486	SP-1680-2016-R-02	INGENIERO GESTOR OPERACIONES PLANTA TOSTACION I	GERENCIA DE TOSTACION	CODELCO CHILE - DIVISION MINISTRO HALES	61704000-K	24-03-2017	2%	2 x 5
487	SP-1681-2016-R-02	ANALISTA SALA DE CONTROL III	GERENCIA DE TOSTACION	CODELCO CHILE - DIVISION MINISTRO HALES	61704000-K	24-03-2017	2%	2 x 5
488	SP-1682-2016-R-02	ANALISTA SALA DE CONTROL II	GERENCIA DE TOSTACION	CODELCO CHILE - DIVISION MINISTRO HALES	61704000-K	24-03-2017	2%	2 x 5

489	SP-1683-2016-R-02	INSTRUCTOR I	GERENCIA DE PLANTA CONCENTRADORA	CODELCO CHILE - DIVISION MINISTRO HALES	61704000-K	24-03-2017	1%	1 x 5
490	SP-1684-2016-R-02	ANALISTA SALA CONTROL MOLIENDA II	GERENCIA DE PLANTA CONCENTRADORA	CODELCO CHILE - DIVISION MINISTRO HALES	61704000-K	24-03-2017	2%	2 x 5
491	SP-1685-2016-R-02	ANALISTA SALA CONTROL FLOTACION III	GERENCIA DE PLANTA CONCENTRADORA	CODELCO CHILE - DIVISION MINISTRO HALES	61704000-K	24-03-2017	2%	2 x 5
492	SP-1686-2016-R-02	ANALISTA OPERATIVO CONCENTRADORA III	GERENCIA DE PLANTA CONCENTRADORA	CODELCO CHILE - DIVISION MINISTRO HALES	61704000-K	24-03-2017	2%	2 x 5
493	SP-1687-2016-R-02	ADMINISTRADOR DE NEGOCIOS PLANTA II	GERENCIA DE PLANTA CONCENTRADORA	CODELCO CHILE - DIVISION MINISTRO HALES	61704000-K	24-03-2017	1%	1 x 5
494	SP-1688-2016-R-02	ANALISTA SALA CONTROL DE FLOTACION II	GERENCIA DE PLANTA CONCENTRADORA	CODELCO CHILE - DIVISION MINISTRO HALES	61704000-K	24-03-2017	2%	2 x 5
495	SP-1689-2016-R-02	ANALISTA SALA CONTROL MOLIENDA III	GERENCIA DE PLANTA CONCENTRADORA	CODELCO CHILE - DIVISION MINISTRO HALES	61704000-K	24-03-2017	2%	2 x 5
496	SP-1690-2016-R-02	JEFE OPERACIONES TURNO PLANTA CONCENTRADORA II	GERENCIA DE PLANTA CONCENTRADORA	CODELCO CHILE - DIVISION MINISTRO HALES	61704000-K	24-03-2017	2%	2 x 5
497	SP-1691-2016-R-02	JEFE DE UNIDAD PLANTA CONCENTRADORA I	GERENCIA DE PLANTA CONCENTRADORA	CODELCO CHILE - DIVISION MINISTRO HALES	61704000-K	24-03-2017	2%	2 x 5
498	SP-1524-2016-R-02	MECANICO	SUPERINTENDENCIA MANTENIMIENTO E INGENIERIA	ENAEX SERVICIOS S.A.	76041871-4	24-03-2017	2%	2 x 5
499	SP-1525-2016-R-02	ELECTRICISTA	SUPERINTENDENCIA MANTENIMIENTO E INGENIERIA	ENAEX SERVICIOS S.A.	76041871-4	24-03-2017	2%	2 x 5
500	SP-1526-2016-R-02	INSTRUMENTISTA	SUPERINTENDENCIA MANTENIMIENTO E INGENIERIA	ENAEX SERVICIOS S.A.	76041871-4	24-03-2017	2%	2 x 5
501	SP-1527-2016-R-02	MECANICO	ACIDOS Y NITRACIONES	ENAEX SERVICIOS S.A.	76041871-4	24-03-2017	2%	2 x 5
502	SP-1528-2016-R-02	LABORATORISTA	DEPARTAMENTO ASEGURAMIENTO CALIDAD	ENAEX SERVICIOS S.A.	76041871-4	24-03-2017	2%	2 x 5
503	SP-1529-2016-R-02	MECANICO	DEPARTAMENTO EXPLOSIVOS PLANTA RIO LOA	ENAEX SERVICIOS S.A.	76041871-4	24-03-2017	2%	2 x 5
504	SP-1530-2016-R-02	OPERADOR	FUERZA Y MANTENCION	ENAEX SERVICIOS S.A.	76041871-4	24-03-2017	2%	2 x 5
505	SP-1531-2016-R-02	ELECTROMECANICO	DEPARTAMENTO CONFIABILIDAD EQUIPOS MOVILES	ENAEX SERVICIOS S.A.	76041871-4	24-03-2017	2%	2 x 5
506	SP-1532-2016-R-02	MAESTRO MECANICO	ACIDOS Y NITRACIONES	ENAEX SERVICIOS S.A.	76041871-4	24-03-2017	2%	2 x 5
507	SP-1533-2016-R-02	MAESTRO MECANICO	SUPERINTENDENCIA MANTENIMIENTO E INGENIERIA	ENAEX SERVICIOS S.A.	76041871-4	24-03-2017	2%	2 x 5
508	SP-1534-2016-R-02	OPERARIO	FABRICA APD Y PENTOLITAS, DEPARTAMENTO EXPLOSIVOS	ENAEX SERVICIOS S.A.	76041871-4	24-03-2017	2%	2 x 5
509	SP-1535-2016-R-02	OPERADOR GRUA	DEPARTAMENTO EXPLOSIVOS PLANTA RIO LOA	ENAEX SERVICIOS S.A.	76041871-4	24-03-2017	2%	2 x 5
510	SP-1536-2016-R-02	OPERARIO	ACIDOS Y NITRACIONES	ENAEX SERVICIOS S.A.	76041871-4	24-03-2017	2%	2 x 5
511	SP-1537-2016-R-02	TRACTORISTA	ACIDOS Y NITRACIONES	ENAEX SERVICIOS S.A.	76041871-4	24-03-2017	2%	2 x 5
512	SP-1496-2016-R-15	PSICOLOGA FORENSE UNIDAD DE PSIQUIATRIA FORENSE TRANSITORIA	UNIDAD DE PSIQUIATRIA FORENSE TRANSITORIA	HOSPITAL REGIONAL DR. JUAN NOE CREVANI - SERVICIO DE SALUD ARICA	61606000-7	24-03-2017	2%	2 x 5

513	SP-1497-2016-R-15	ENFERMERA COORDINADOR UNIDAD PSIQUIATRICA FORENSE TRANSITORIA(UPFT)	UNIDAD PSIQUIATRICA FORENSE TRANSITORIA/UNIDAD DE SALUD MENTAL	HOSPITAL REGIONAL DR. JUAN NOE CREVANI - SERVICIO DE SALUD ARICA	61606000-7	24-03-2017	2%	2 x 5
514	SP-1498-2016-R-15	ASISTENTE SOCIAL UNIDAD PSIQUIATRICA FORENSE TRANSITORIA	UNIDAD PSIQUIATRICA FORENSE TRANSITORIA/UNIDAD DE SALUD MENTAL	HOSPITAL REGIONAL DR. JUAN NOE CREVANI - SERVICIO DE SALUD ARICA	61606000-7	24-03-2017	2%	2 x 5
515	SP-1499-2016-R-15	ENFERMERO CLINICO 4 TURNO UNIDAD PSIQUIATRICA FORENSE TRANSITORIA	UNIDAD PSIQUIATRICA FORENSE TRANSITORIA/UNIDAD DE SALUD MENTAL	HOSPITAL REGIONAL DR. JUAN NOE CREVANI - SERVICIO DE SALUD ARICA	61606000-7	24-03-2017	2%	2 x 5
516	SP-1500-2016-R-15	ADMINISTRATIVA SECRETARIA UPFT	UNIDAD PSIQUIATRICA FORENSE TRANSITORIA/UNIDAD DE SALUD MENTAL	HOSPITAL REGIONAL DR. JUAN NOE CREVANI - SERVICIO DE SALUD ARICA	61606000-7	24-03-2017	1%	1 x 5
517	722-2016-R-02	OPERADOR DE SALA	TERMINAL DE DESPACHO DE ACIDO SULFURICO	TRANSPORTES TAMARUGAL LTDA.	79610470-8	24-03-2017	2%	2 x 5
518	723-2016-R-02	OPERADOR DE TERRENO TAS	TERMINAL DE DESPACHO DE ACIDO SULFURICO	TRANSPORTES TAMARUGAL LTDA.	79610470-8	24-03-2017	2%	2 x 5
519	SP-1641-2016-R-13	GERENTE DE ADMINISTRACION, FINANZAS Y CONTABILIDAD	ADMINISTRACION, CONTABILIDAD, FINANZAS, RECURSOS HUMANOS	COMERCIAL E INDUSTRIAL ALBROMET LTDA.	78714530-2	27-03-2017	0	No procede
520	SP-1642-2016-R-13	JEFE OPERACIONAL Y LOGISTICO DE PLANTA DE RECICLAJE DE CHATARRAS	RECICLAJE	COMERCIAL E INDUSTRIAL ALBROMET LTDA.	78714530-2	27-03-2017	1%	1 x 5
521	SP-1643-2016-R-13	CAPTADOR ESTRATEGICO DE NUEVOS NEGOCIOS	PRODUCCION	COMERCIAL E INDUSTRIAL ALBROMET LTDA.	78714530-2	27-03-2017	1%	1 x 5
522	SP-1645-2016-R-13	CONDUCTOR CAMION AMPLIROLL DE GRAN TONELAJE Y CARGADOR GRUA HORQUILLA	RECICLAJE	COMERCIAL E INDUSTRIAL ALBROMET LTDA.	78714530-2	27-03-2017	2%	2 x 5
523	SP-1646-2016-R-13	OPERARIO DE COMERCIALIZACION EN TERRENO	RECICLAJE	COMERCIAL E INDUSTRIAL ALBROMET LTDA.	78714530-2	27-03-2017	1%	1 x 5
524	SP-1303-2016-R-15	ADMINISTRATIVO	SUB DIRECCION ADMINISTRATIVA	HOSPITAL REGIONAL DR. JUAN NOE CREVANI - SERVICIO DE SALUD ARICA	61606000-7	28-03-2017	0	No procede
525	SP-1304-2016-R-15	TECNICO PARAMEDICO	FARMACIA ABIERTA	HOSPITAL REGIONAL DR. JUAN NOE CREVANI - SERVICIO DE SALUD ARICA	61606000-7	28-03-2017	1%	1 x 5
526	SP-1305-2016-R-15	TECNICO EN EQUIPOS MEDICOS	SECCION DE EQUIPOS MEDICOS	HOSPITAL REGIONAL DR. JUAN NOE CREVANI - SERVICIO DE SALUD ARICA	61606000-7	28-03-2017	0	No procede
527	SP-1306-2016-R-15	TECNOLOGO MEDICO 4° TURNO	BANCO DE SANGRE	HOSPITAL REGIONAL DR. JUAN NOE CREVANI - SERVICIO DE SALUD ARICA	61606000-7	28-03-2017	2%	2 x 5
528	SP-1307-2016-R-15	TENS PARAMEDICO	LABORATORIO CLINICO (APOYO DIAGNOSTICO-TOMA DE MUESTRAS)	HOSPITAL REGIONAL DR. JUAN NOE CREVANI - SERVICIO DE SALUD ARICA	61606000-7	28-03-2017	1%	1 x 5
529	SP-1308-2016-R-15	TENS 4° TURNO	PABELLON QUIRURGICO	HOSPITAL REGIONAL DR. JUAN NOE CREVANI - SERVICIO DE SALUD ARICA	61606000-7	28-03-2017	2%	2 x 5
530	SP-1309-2016-R-15	MATRONA DE PABELLON	PABELLON QUIRURGICO	HOSPITAL REGIONAL DR. JUAN NOE CREVANI - SERVICIO DE SALUD ARICA	61606000-7	28-03-2017	1%	1 x 5
531	SP-1310-2016-R-15	ADMINISTRATIVO	ARCHIVOS CLINICOS	HOSPITAL REGIONAL DR. JUAN NOE CREVANI - SERVICIO DE SALUD ARICA	61606000-7	28-03-2017	0	No procede
532	SP-1311-2016-R-15	OFICIAL ADMINISTRATIVO	ARCHIVOS CLINICOS	HOSPITAL REGIONAL DR. JUAN NOE CREVANI - SERVICIO DE SALUD ARICA	61606000-7	28-03-2017	0	No procede
533	SP-1312-2016-R-15	PROFESIONAL	CR CONTABILIDAD Y FINANZAS	HOSPITAL REGIONAL DR. JUAN NOE CREVANI - SERVICIO DE SALUD ARICA	61606000-7	28-03-2017	0	No procede

534	SP-1313-2016-R-15	ADMINISTRATIVO	CR CONTABILIDAD Y FINANZAS	HOSPITAL REGIONAL DR. JUAN NOE CREVANI - SERVICIO DE SALUD ARICA	61606000-7	28-03-2017	0	No procede
535	SP-1314-2016-R-15	TECNOLOGO MEDICO	LABORATORIO-QUIMICA Y TOMA DE MUESTRAS	HOSPITAL REGIONAL DR. JUAN NOE CREVANI - SERVICIO DE SALUD ARICA	61606000-7	28-03-2017	1%	1 x 5
536	SP-1315-2016-R-15	ENFERMERA 4° TURNO	PENSIONADO	HOSPITAL REGIONAL DR. JUAN NOE CREVANI - SERVICIO DE SALUD ARICA	61606000-7	28-03-2017	2%	2 x 5
537	SP-1316-2016-R-15	TECNOLOGA MEDICO	LABORATORIO CLINICO-SECCION HEMATOLOGIA	HOSPITAL REGIONAL DR. JUAN NOE CREVANI - SERVICIO DE SALUD ARICA	61606000-7	28-03-2017	1%	1 x 5
538	SP-1317-2016-R-15	TECNICO PARAMEDICO	LABORATORIO-SEROLOGIA	HOSPITAL REGIONAL DR. JUAN NOE CREVANI - SERVICIO DE SALUD ARICA	61606000-7	28-03-2017	1%	1 x 5
539	SP-1318-2016-R-15	ADMINISTRATIVO	UNIDAD DE TRAUMATOLOGIA	HOSPITAL REGIONAL DR. JUAN NOE CREVANI - SERVICIO DE SALUD ARICA	61606000-7	28-03-2017	0	No procede
540	SP-1319-2016-R-15	TECNICO PARAMEDICO	CAE-ENDOSCOPIA Y PROCEDIMIENTOS	HOSPITAL REGIONAL DR. JUAN NOE CREVANI - SERVICIO DE SALUD ARICA	61606000-7	28-03-2017	1%	1 x 5
541	SP-1320-2016-R-15	ADMINISTRATIVA	UNIDAD ADQUISICION Y ADMINISTRACION DE CONTRATO	HOSPITAL REGIONAL DR. JUAN NOE CREVANI - SERVICIO DE SALUD ARICA	61606000-7	28-03-2017	0	No procede
542	SP-1321-2016-R-15	TECNICO PARAMEDICO	OFTALMOLOGIA	HOSPITAL REGIONAL DR. JUAN NOE CREVANI - SERVICIO DE SALUD ARICA	61606000-7	28-03-2017	0	No procede
543	SP-1323-2016-R-15	ADMINISTRATIVO TECNICO	UNIDAD DE PERSONAL	HOSPITAL REGIONAL DR. JUAN NOE CREVANI - SERVICIO DE SALUD ARICA	61606000-7	28-03-2017	0	No procede
544	SP-1324-2016-R-15	ENFERMERA ENCARGADA DE UNIDAD	UNIDAD DE PENSIONADOS	HOSPITAL REGIONAL DR. JUAN NOE CREVANI - SERVICIO DE SALUD ARICA	61606000-7	28-03-2017	1%	1 x 5
545	SP-11-2017-R-05	JEFE DE UNIDAD	GERENCIA DE SEGURIDAD SALUD OCUPACIONAL - SALADILLO	CODELCO CHILE - DIVISION ANDINA	61704000-K	29-03-2017	2%	2 x 5
546	SP-12-2017-R-05	JEFE GENERAL DE TURNO	GERENCIA DE PLANTAS - MINA SUBTERRANEA	CODELCO CHILE - DIVISION ANDINA	61704000-K	29-03-2017	2%	2 x 5
547	SP-13-2017-R-05	JEFE GENERAL DE TURNO	GERENCIA DE PLANTAS - PLANTA FILTRO	CODELCO CHILE - DIVISION ANDINA	61704000-K	29-03-2017	2%	2 x 5
548	SP-14-2017-R-05	SUPERVISOR DE OPERACIONES	GERENCIA DE PLANTAS - MINA SUBTERRANEA	CODELCO CHILE - DIVISION ANDINA	61704000-K	29-03-2017	2%	2 x 5
549	SP-15-2017-R-05	SUPERVISOR DE OPERACIONES	GERENCIA DE PLANTAS - PLANTA DE FILTRO	CODELCO CHILE - DIVISION ANDINA	61704000-K	29-03-2017	2%	2 x 5
550	SP-16-2017-R-05	SUPERVISOR DE OPERACIONES	GERENCIA DE PLANTAS - PLANTA DE FILTRO A. INDUSTRIAL	CODELCO CHILE - DIVISION ANDINA	61704000-K	29-03-2017	2%	2 x 5
551	SP-17-2017-R-05	SUPERVISOR DE MANTENIMIENTO B	GERENCIA DE PLANTAS - PLANTA DE FILTRO	CODELCO CHILE - DIVISION ANDINA	61704000-K	29-03-2017	2%	2 x 5
552	040-2016-R-01	INGENIERO AMBIENTAL SENIOR	CORDILLERA	COMPAÑIA MINERA DOÑA INES DE COLLAHUASI	89468900-5	29-03-2017	2%	2 x 5
553	041-2016-R-01	INGENIERO CONTROL PRODUCCION SENIOR	CORDILLERA	COMPAÑIA MINERA DOÑA INES DE COLLAHUASI	89468900-5	29-03-2017	2%	2 x 5
554	042-2016-R-01	INGENIERO CONTROL PRODUCCION	CORDILLERA	COMPAÑIA MINERA DOÑA INES DE COLLAHUASI	89468900-5	29-03-2017	2%	2 x 5
555	043-2016-R-01	INGENIERO OPTIMIZACION Y DISEÑO	CORDILLERA	COMPAÑIA MINERA DOÑA INES DE COLLAHUASI	89468900-5	29-03-2017	2%	2 x 5
556	044-2016-R-01	INGENIERO RECURSOS HIDRICOS	CORDILLERA	COMPAÑIA MINERA DOÑA INES DE COLLAHUASI	89468900-5	29-03-2017	2%	2 x 5

557	045-2016-R-01	INGENIERO INVENTARIO Y MATERIALES	CORDILLERA	COMPAÑIA MINERA DOÑA INES DE COLLAHUASI	89468900-5	29-03-2017	2%	2 x 5
558	046-2016-R-01	ASESOR RELACIONES LABORALES	CORDILLERA	COMPAÑIA MINERA DOÑA INES DE COLLAHUASI	89468900-5	29-03-2017	2%	2 x 5
559	047-2016-R-01	ASESOR RIESGOS SENIOR	CORDILLERA	COMPAÑIA MINERA DOÑA INES DE COLLAHUASI	89468900-5	29-03-2017	2%	2 x 5
560	048-2016-R-01	JEFE CONTRATOS	CORDILLERA	COMPAÑIA MINERA DOÑA INES DE COLLAHUASI	89468900-5	29-03-2017	2%	2 x 5
561	049-2016-R-01	JEFE INFRAESTRUCTURA	CORDILLERA	COMPAÑIA MINERA DOÑA INES DE COLLAHUASI	89468900-5	29-03-2017	2%	2 x 5
562	050-2016-R-01	SUPERVISOR HIDRICO	CORDILLERA	COMPAÑIA MINERA DOÑA INES DE COLLAHUASI	89468900-5	29-03-2017	2%	2 x 5
563	051-2016-R-01	INGENIERO SISTEMAS	CORDILLERA	COMPAÑIA MINERA DOÑA INES DE COLLAHUASI	89468900-5	29-03-2017	2%	2 x 5
564	052-2016-R-01	INGENIERO RESIDUOS	CORDILLERA	COMPAÑIA MINERA DOÑA INES DE COLLAHUASI	89468900-5	29-03-2017	2%	2 x 5
565	053-2016-R-01	TECNICO ESPECIALISTA SISTEMAS DE CONTROL	FAENA CORDILLERA	COMPAÑIA MINERA DOÑA INES DE COLLAHUASI	89468900-5	29-03-2017	2%	2 x 5
566	054-2016-R-01	TECNICO ESPECIALISTA INSTRUMENTISTA	FAENA CORDILLERA	COMPAÑIA MINERA DOÑA INES DE COLLAHUASI	89468900-5	29-03-2017	2%	2 x 5
567	055-2016-R-01	COMUNICADOR RADIO	FAENA CORDILLERA	COMPAÑIA MINERA DOÑA INES DE COLLAHUASI	89468900-5	29-03-2017	2%	2 x 5
568	058-2016-R-01	GERENTE PROYECTOS	CORDILLERA	COMPAÑIA MINERA DOÑA INES DE COLLAHUASI	89468900-5	29-03-2017	2%	2 x 5
569	SP-1757-2016-R-13	CAMAROGRAFO	DEPARTAMENTO AUDIOVISUAL	EJERCITO DE CHILE	61101056-7	29-03-2017	1%	1 x 5
570	SP-01-2017-R-13	SUPERVISOR - OPERADOR GEOFISICO	CANTERA MINA (MINA RAJO ABIERTO) FAENA MINERA DOÑA INES DE COLLAHUASI UBICADA SOBRE LOS 4000 M.S.N.M. (ALTURA GEOGRAFICA).	GOLDER ASSOCIATES S.A.	96784920-0	29-03-2017	2%	2 x 5
571	SP-02-2017-R-13	SUPERVISOR - OPERADOR GEOFISICO	CANTERA MINA (MINA RAJO ABIERTO) FAENA MINERA DOÑA INES DE COLLAHUASI UBICADA SOBRE LOS 4000 M.S.N.M. (ALTURA GEOGRAFICA)	GOLDER ASSOCIATES S.A.	96784920-0	29-03-2017	2%	2 x 5
572	037-2016-R-06	AUXILIAR DE SERVICIO	DEPARTAMENTO DE OPERACIONES	HOSPITAL DE SAN FERNANDO - SERVICIO DE SALUD O'HIGGINS	61602145-1 61606800-8	29-03-2017	2%	2 x 5
573	038-2016-R-06	AUXILIAR DE ENFERMERIA(OPERADORA DE AUTOCLAVE)	UNIDAD DE ESTERILIZACION	HOSPITAL DE SAN FERNANDO - SERVICIO DE SALUD O'HIGGINS	61602145-1 61606800-8	29-03-2017	2%	2 x 5
574	039-2016-R-06	TECNOLOGO MEDICO 4° TURNO	LABORATORIO CLINICO	HOSPITAL DE SAN FERNANDO - SERVICIO DE SALUD O'HIGGINS	61602145-1 61606800-8	29-03-2017	2%	2 x 5
575	040-2016-R-06	AUXILIAR DE SERVICIO	REAS	HOSPITAL DE SAN FERNANDO - SERVICIO DE SALUD O'HIGGINS	61602145-1 61606800-8	29-03-2017	2%	2 x 5
576	SP-1230-2016-R-13	CONDUCTOR DE SERVICIO 6X3	FAENA	TANDEM S.A.	99593350-0	29-03-2017	2%	2 x 5

577	SP-1231-2016-R-13	CONDUCTOR DE SERVICIO 5X2	FAENA	TANDEM S.A.	99593350-0	29-03-2017	2%	2 x 5
578	SP-1233-2016-R-13	ADMINISTRATIVO PLANIFICADOR	FAENA	TANDEM S.A.	99593350-0	29-03-2017	2%	2 x 5
579	SP-1242-2016-R-13	GERENTE DE CONTRATO	LOS BRONCES-TORTOLAS	TANDEM S.A.	99593350-0	29-03-2017	2%	2 x 5
580	SP-04-2017-R-05	ESPECIALISTA SENIOR	GERENCIA SEGURIDAD Y SALUD OCUPACIONAL - MINA SUBTERRANEA	CODELCO CHILE - DIVISION ANDINA	61704000-K	30-03-2017	2%	2 x 5
581	SP-06-2017-R-05	ESPECIALISTA SENIOR	GERENCIA DE SEGURIDAD Y SALUD OCUPACIONAL - CONCENTRADOR	CODELCO CHILE - DIVISION ANDINA	61704000-K	30-03-2017	2%	2 x 5
582	SP-07-2017-R-05	INGENIERO ESPECIALISTA A	GERENCIA DE PLANTAS - MINA SUBTERRANEA	CODELCO CHILE - DIVISION ANDINA	61704000-K	30-03-2017	2%	2 x 5
583	SP-08-2017-R-05	INGENIERO ESPECIALISTA A	GERENCIA PLANTAS - PLANTA FILTRO	CODELCO CHILE - DIVISION ANDINA	61704000-K	30-03-2017	2%	2 x 5
584	SP-09-2017-R-05	INGENIERO ESPECIALISTA A	GERENCIA DE SEGURIDAD Y SALUD OCUPACIONAL - MINA RAJO	CODELCO CHILE - DIVISION ANDINA	61704000-K	30-03-2017	2%	2 x 5
585	SP-10-2017-R-05	INGENIERO ESPECIALISTA B	GERENCIA DE PLANTAS - MINA SUBTERRANEA	CODELCO CHILE - DIVISION ANDINA	61704000-K	30-03-2017	2%	2 x 5
586	816-2016-R-02	OPERADOR MAYOR S.E.P.	GERENCIA DE SERVICIOS Y SUMINISTROS	CODELCO CHILE - DIVISION CHUQUICAMATA	61704000-K	30-03-2017	1%	1 x 5
587	SP-020-2017-R-02	INGENIERO SENIOR	GERENCIA DE SERVICIOS Y SUMINISTROS	CODELCO CHILE - DIVISION RADOMIRO TOMIC	61704000-K	30-03-2017	2%	2 x 5
588	SP-021-2017-R-02	INGENIERO DE GESTION	GERENCIA DE SERVICIOS Y SUMINISTROS	CODELCO CHILE - DIVISION RADOMIRO TOMIC	61704000-K	30-03-2017	2%	2 x 5
589	SP-022-2017-R-02	SUPERINTENDENTE DE ENERGIA ELECTRICA	GERENCIA DE SERVICIOS Y SUMINISTROS	CODELCO CHILE - DIVISION RADOMIRO TOMIC	61704000-K	30-03-2017	2%	2 x 5
590	SP-023-2017-R-02	SUPERINTENDENTE RECURSOS HIDRICOS Y MANTENIMIENTO INFRAESTRUCTURA	GERENCIA DE SERVICIOS Y SUMINISTROS	CODELCO CHILE - DIVISION RADOMIRO TOMIC	61704000-K	30-03-2017	2%	2 x 5
591	SP-024-2017-R-02	INGENIERO EXPERTO	GERENCIA DE PROYECTOS	CODELCO CHILE - DIVISION RADOMIRO TOMIC	61704000-K	30-03-2017	2%	2 x 5
592	SP-025-2017-R-02	DIRECTOR DE RELACIONES LABORALES Y ADMINISTRACION DE PERSONAS	GERENCIA DE RECURSOS HUMANOS	CODELCO CHILE - DIVISION RADOMIRO TOMIC	61704000-K	30-03-2017	2%	2 x 5
593	SP-026-2017-R-02	DIRECTOR DESARROLLO ORGANIZACIONAL	GERENCIA DE RECURSOS HUMANOS	CODELCO CHILE - DIVISION RADOMIRO TOMIC	61704000-K	30-03-2017	2%	2 x 5
594	SP-027-2017-R-02	DIRECTOR DESARROLLO DE PERSONAS Y RECLUTAMIENTO	GERENCIA DE RECURSOS HUMANOS	CODELCO CHILE - DIVISION RADOMIRO TOMIC	61704000-K	30-03-2017	2%	2 x 5
595	SP-028-2017-R-02	INGENIERO GESTION	GERENCIA DE RECURSOS HUMANOS	CODELCO CHILE - DIVISION RADOMIRO TOMIC	61704000-K	30-03-2017	2%	2 x 5
596	SP-029-2017-R-02	INGENIERO EXPERTO EN RECURSOS HUMANOS	GERENCIA DE RECURSOS HUMANOS	CODELCO CHILE - DIVISION RADOMIRO TOMIC	61704000-K	30-03-2017	2%	2 x 5
597	SP-030-2017-R-02	INGENIERO EXPERTO MONITOREO DE CONDICIONES	GERENCIA MANTENIMIENTO	CODELCO CHILE - DIVISION RADOMIRO TOMIC	61704000-K	30-03-2017	2%	2 x 5
598	SP-031-2017-R-02	SUPERINTENDENTE DE MANTENIMIENTO CHANCADO PRIMARIO Y CORREAS	GERENCIA MANTENIMIENTO	CODELCO CHILE - DIVISION RADOMIRO TOMIC	61704000-K	30-03-2017	2%	2 x 5
599	SP-032-2017-R-02	INGENIERO EXPERTO DE PROCESOS	GERENCIA DE MINA	CODELCO CHILE - DIVISION RADOMIRO TOMIC	61704000-K	30-03-2017	2%	2 x 5

600	SP-033-2017-R-02	SUPERINTENDENTE GESTION DE PROCESOS MINA	GERENCIA DE MINA	CODELCO CHILE - DIVISION RADOMIRO TOMIC	61704000-K	30-03-2017	2%	2 x 5
601	SP-034-2017-R-02	SUPERINTENDENTE PERFORACION Y TRONADURA	GERENCIA MINA	CODELCO CHILE - DIVISION RADOMIRO TOMIC	61704000-K	30-03-2017	2%	2 x 5
602	SP-035-2017-R-02	INGENIERO EXPERTO DE PROCESOS	GERENCIA OPERACIONES	CODELCO CHILE - DIVISION RADOMIRO TOMIC	61704000-K	30-03-2017	2%	2 x 5
603	SP-036-2017-R-02	GEOLOGO SENIOR	GERENCIA RECURSOS MINEROS Y DESARROLLO	CODELCO CHILE - DIVISION RADOMIRO TOMIC	61704000-K	30-03-2017	2%	2 x 5
604	SP-037-2017-R-02	INGENIERO DE GESTION PRODUCCION	GERENCIA RECURSOS MINEROS Y DESARROLLO	CODELCO CHILE - DIVISION RADOMIRO TOMIC	61704000-K	30-03-2017	2%	2 x 5
605	SP-038-2017-R-02	INGENIERO GEOMETALURGISTA	GERENCIA RECURSOS MINEROS Y DESARROLLO	CODELCO CHILE - DIVISION RADOMIRO TOMIC	61704000-K	30-03-2017	2%	2 x 5
606	SP-039-2017-R-02	INGENIERO PLANIFICACION METALURGICO	GERENCIA RECURSOS MINEROS Y DESARROLLO	CODELCO CHILE - DIVISION RADOMIRO TOMIC	61704000-K	30-03-2017	2%	2 x 5
607	SP-040-2017-R-02	INGENIERO SENIOR	GERENCIA RECURSOS MINEROS Y DESARROLLO	CODELCO CHILE - DIVISION RADOMIRO TOMIC	61704000-K	30-03-2017	2%	2 x 5
608	SP-041-2017-R-02	SUPERINTENDENTE GESTION DE LA PRODUCCION	GERENCIA RECURSOS MINEROS Y DESARROLLO	CODELCO CHILE - DIVISION RADOMIRO TOMIC	61704000-K	30-03-2017	2%	2 x 5
609	SP-1764-2016-R-13	SUPERVISOR	FAENA MINISTRO HALES UBICADA 10KM AL NORTE DE CALAMA, EN LA PROVINCIA DE EL LOA EN LA REGION II DE ANTOFAGASTA	DISTRIBUIDORA CUMMINS CHILE S.A.	96843140-4	30-03-2017	2%	2 x 5
610	SP-1765-2016-R-13	MECANICO 1-E	FAENA MINISTRO HALES UBICADA 10KM AL NORTE DE CALAMA, EN LA PROVINCIA DE EL LOA EN LA REGION II DE ANTOFAGASTA	DISTRIBUIDORA CUMMINS CHILE S.A.	96843140-4	30-03-2017	2%	2 x 5
611	SP-1766-2016-R-13	MECANICO 2-B	FAENA MINISTRO HALES UBICADA 10KM AL NORTE DE CALAMA, EN LA PROVINCIA DE EL LOA EN LA REGION II DE ANTOFAGASTA	DISTRIBUIDORA CUMMINS CHILE S.A.	96843140-4	30-03-2017	2%	2 x 5
612	076-2016-R-05	TECNICO PARAMEDICO MEDICINA	CENTRO DE COSTOS MEDICINA	HOSPITAL DR. EDUARDO PEREIRA RAMIREZ - SERVICIO DE SALUD VALPARAISO - SAN ANTONIO	61602057-9 61606500-9	30-03-2017	2%	2 x 5
613	077-2016-R-05	AUXILIAR DE SERVICIO DE MEDICINA	CENTRO DE COSTOS MEDICINA	HOSPITAL DR. EDUARDO PEREIRA RAMIREZ - SERVICIO DE SALUD VALPARAISO - SAN ANTONIO	61602057-9 61606500-9	30-03-2017	2%	2 x 5
614	078-2016-R-05	AUXILIAR DE SERVICIO DE ALIMENTACION	CENTRO DE COSTOS MEDICINA	HOSPITAL DR. EDUARDO PEREIRA RAMIREZ - SERVICIO DE SALUD VALPARAISO - SAN ANTONIO	61602057-9 61606500-9	30-03-2017	2%	2 x 5
615	079-2016-R-05	OFICIAL ADMINISTRATIVO ECONOMICO	ECONOMATO	HOSPITAL DR. EDUARDO PEREIRA RAMIREZ - SERVICIO DE SALUD VALPARAISO - SAN ANTONIO	61602057-9 61606500-9	30-03-2017	1%	1 x 5
616	080-2016-R-05	ENFEEMERA CLINICA PENSIONADO CON ASIGNACION 4° TURNO	CENTRO DE COSTOS MEDICINA	HOSPITAL DR. EDUARDO PEREIRA RAMIREZ - SERVICIO DE SALUD VALPARAISO - SAN ANTONIO	61602057-9 61606500-9	30-03-2017	2%	2 x 5

617	081-2016-R-05	ENFERMERA CLINICA MEDICINA	CENTRO DE COSTOS MEDICINA	HOSPITAL DR. EDUARDO PEREIRA RAMIREZ - SERVICIO DE SALUD VALPARAISO - SAN ANTONIO	61602057-9 61606500-9	30-03-2017	2%	2 x 5
618	072-2016-R-13	AUXILIAR DIURNO DE UNIDAD DE CUIDADOS INTENSIVOS	UNIDAD DE CUIDADOS INTENSIVOS	HOSPITAL SAN JUAN DE DIOS - SERVICIO DE SALUD METROPOLITANO OCCIDENTE	61608204-3 61608200-0	30-03-2017	2%	2 x 5
619	073-2016-R-13	TECNICO PARAMEDICO DE CUARTO TURNO SERVICIOS DE GINECOLOGIA Y OBSTETRICIA 6 PISO	PABELLON DE GINECOLOGIA	HOSPITAL SAN JUAN DE DIOS - SERVICIO DE SALUD METROPOLITANO OCCIDENTE	61608204-3 61608200-0	30-03-2017	2%	2 x 5
620	074-2016-R-13	ENFERMERA/O CLINICO CUARTO TURNO SERVICIO URGENCIA ADULTO OCCIDENTE	SERVICIO URGENCIA ADULTO OCCIDENTE HOSPITAL SAN JUAN DE DIOS	HOSPITAL SAN JUAN DE DIOS - SERVICIO DE SALUD METROPOLITANO OCCIDENTE	61608204-3 61608200-0	30-03-2017	2%	2 x 5
621	075-2016-R-13	TECNICO EN ENFERMERIA CUARTO TURNO UNIDAD CUIDADOS CRITICO ADULTO	UNIDAD CLINICO DE TORRE HOSPITALARIA	HOSPITAL SAN JUAN DE DIOS - SERVICIO DE SALUD METROPOLITANO OCCIDENTE	61608204-3 61608200-0	30-03-2017	2%	2 x 5
622	023-2016-R-07	MATRONA CLINICA DE TURNO	NEONATOLOGIA	HOSPITAL SAN JUAN DE DIOS DE CURICO - SERVICIO DE SALUD MAULE	61606903-9 61606900-4	30-03-2017	2%	2 x 5

ABRIL								
Nº	Nº Requerimiento	Puesto de Trabajo	Área de Trabajo	Empleador	RUT	Fecha Ejecutoria	Cotización	Rebaja
1	SP-1692-2016-R-02	JEFE CENTRO ASISTENCIAL ANTOFAGASTA	GERENCIA DE ADMINISTRACION	CODELCO CHILE - DIVISION CHUQUICAMATA	61704000-K	05-04-2017	0	No procede
2	SP-1693-2016-R-02	SUPERVISOR APOYO GESTION DIRECTIVA	GERENCIA RECURSOS HUMANOS	CODELCO CHILE - DIVISION CHUQUICAMATA	61704000-K	05-04-2017	1%	1 x 5
3	SP-1694-2016-R-02	MEDICO PSIQUIATRA	GERENCIA RECURSOS HUMANOS	CODELCO CHILE - DIVISION CHUQUICAMATA	61704000-K	05-04-2017	1%	1 x 5
4	SP-1695-2016-R-02	DIRECTOR DE ABASTECIMIENTO	GERENCIA DE ADMINISTRACION	CODELCO CHILE - DIVISION CHUQUICAMATA	61704000-K	05-04-2017	1%	1 x 5
5	SP-1696-2016-R-02	DIRECTOR ESTRATEGICA Y CONTROL GESTION	GERENCIA ADMINISTRACION	CODELCO CHILE - DIVISION CHUQUICAMATA	61704000-K	05-04-2017	1%	1 x 5
6	SP-1697-2016-R-02	DIRECTOR DE EVALUACION Y CONTROL INVERSION	GERENCIA DE ADMINISTRACION	CODELCO CHILE - DIVISION CHUQUICAMATA	61704000-K	05-04-2017	1%	1 x 5
7	SP-1698-2016-R-02	DIRECTOR TICA	GERENCIA DE ADMINISTRACION	CODELCO CHILE - DIVISION CHUQUICAMATA	61704000-K	05-04-2017	1%	1 x 5
8	SP-1699-2016-R-02	DIRECTOR GESTION Y FISCALIZACION EECC	GERENCIA DE ADMINISTRACION	CODELCO CHILE - DIVISION CHUQUICAMATA	61704000-K	05-04-2017	1%	1 x 5
9	SP-1700-2016-R-02	EJECUTIVO DE NEGOCIOS ADMINISTRACION	GERENCIA DE ADMINISTRACION	CODELCO CHILE - DIVISION CHUQUICAMATA	61704000-K	05-04-2017	1%	1 x 5
10	SP-1701-2016-R-02	EJECUTIVO DE NEGOCIOS EXPERTO GA	GERENCIA DE ADMINISTRACION	CODELCO CHILE - DIVISION CHUQUICAMATA	61704000-K	05-04-2017	1%	1 x 5
11	SP-1702-2016-R-02	DIRECTOR LOGISTICA INTERNACIONAL	GERENCIA DE ADMINISTRACION	CODELCO CHILE - DIVISION CHUQUICAMATA	61704000-K	05-04-2017	1%	1 x 5
12	SP-1703-2016-R-02	INGENIERO DE ADMINISTRACION	GERENCIA DE ADMINISTRACION	CODELCO CHILE - DIVISION CHUQUICAMATA	61704000-K	05-04-2017	1%	1 x 5
13	SP-1704-2016-R-02	INGENIERO IMPORTACION	GERENCIA DE ADMINISTRACION	CODELCO CHILE - DIVISION CHUQUICAMATA	61704000-K	05-04-2017	1%	1 x 5
14	SP-1705-2016-R-02	INGENIERO EXPORTACION	GERENCIA DE ADMINISTRACION	CODELCO CHILE - DIVISION CHUQUICAMATA	61704000-K	05-04-2017	1%	1 x 5
15	SP-1706-2016-R-02	JEFE COMPRAS PARA PROYECTOS	GERENCIA DE ADMINISTRACION	CODELCO CHILE - DIVISION CHUQUICAMATA	61704000-K	05-04-2017	1%	1 x 5
16	SP-1707-2016-R-02	JEFE CONTRATOS DE SERVICIOS	GERENCIA DE ADMINISTRACION	CODELCO CHILE - DIVISION CHUQUICAMATA	61704000-K	05-04-2017	1%	1 x 5
17	SP-077-2017-R-13	INGENIERO GESTOR DE SERVICIOS ELECTRICOS II	GERENCIA DE MINA	CODELCO CHILE - DIVISION MINISTRO HALES	61704000-K	05-04-2017	2%	2 x 5
18	SP-078-2017-R-13	INGENIERO GESTOR DE SERVICIOS MINA II	GERENCIA DE MINA	CODELCO CHILE - DIVISION MINISTRO HALES	61704000-K	05-04-2017	2%	2 x 5
19	SP-079-2017-R-13	ADMINISTRADOR DE NEGOCIOS CHANCADO I	GERENCIA DE MINA	CODELCO CHILE - DIVISION MINISTRO HALES	61704000-K	05-04-2017	2%	2 x 5
20	SP-080-2017-R-13	INGENIERO GESTOR DE OPERACION PERFORACION Y TRONADURA II	GERENCIA DE MINA	CODELCO CHILE - DIVISION MINISTRO HALES	61704000-K	05-04-2017	2%	2 x 5

21	SP-081-2017-R-13	INGENIERO GESTOR DE OPERACIONES MOVIMIENTO DE TIERRA Y CAP. II	GERENCIA DE MINA	CODELCO CHILE - DIVISION MINISTRO HALES	61704000-K	05-04-2017	2%	2 x 5
22	SP-082-2017-R-13	INGENIERO GESTOR DE NEUMATICOS II	GERENCIA DE MINA	CODELCO CHILE - DIVISION MINISTRO HALES	61704000-K	05-04-2017	2%	2 x 5
23	SP-083-2017-R-13	INGENIERO GESTOR CONFIABILIDAD FLOTAS I	GERENCIA DE MINA	CODELCO CHILE - DIVISION MINISTRO HALES	61704000-K	05-04-2017	2%	2 x 5
24	SP-084-2017-R-13	ANALISTA SALA DE CONTROL CHANCADO III	GERENCIA DE MINA	CODELCO CHILE - DIVISION MINISTRO HALES	61704000-K	05-04-2017	2%	2 x 5
25	SP-085-2017-R-13	ANALISTA REPUESTOS CHANCADO II	GERENICA DE MINA	CODELCO CHILE - DIVISION MINISTRO HALES	61704000-K	05-04-2017	2%	2 x 5
26	SP-086-2017-R-13	ANALISTA MINA III	GERENCIA DE MINA	CODELCO CHILE - DIVISION MINISTRO HALES	61704000-K	05-04-2017	2%	2 x 5
27	SP-087-2017-R-13	ANALISTA MANTENIMIENTO II	GERENCIA DE MINA	CODELCO CHILE - DIVISION MINISTRO HALES	61704000-K	05-04-2017	2%	2 x 5
28	SP-088-2017-R-13	ANALISTA MANTENIMIENTO CHANCADO II	GERENCIA DE MINA	CODELCO CHILE - DIVISION MINISTRO HALES	61704000-K	05-04-2017	2%	2 x 5
29	SP-089-2017-R-13	ANALISTA DE SERVICIOS MINA II	GERENCIA DE MINA	CODELCO CHILE - DIVISION MINISTRO HALES	61704000-K	05-04-2017	2%	2 x 5
30	SP-090-2017-R-13	ANALISTA DE OPERACIONES MINA II	GERENCIA DE MINA	CODELCO CHILE - DIVISION MINISTRO HALES	61704000-K	05-04-2017	2%	2 x 5
31	SP-091-2017-R-13	ANALISTA DE INSTRUCCION MINA I	GERENCIA DE MINA	CODELCO CHILE - DIVISION MINISTRO HALES	61704000-K	05-04-2017	2%	2 x 5
32	SP-092-2017-R-13	ANALISTA DE DESPACHO II	GERENCIA DE MINA	CODELCO CHILE - DIVISION MINISTRO HALES	61704000-K	05-04-2017	2%	2 x 5
33	SP-093-2017-R-13	ANALISTA DE AUTOMATIZACION II	GERENCIA DE MINA	CODELCO CHILE - DIVISION MINISTRO HALES	61704000-K	05-04-2017	2%	2 x 5
34	SP-094-2017-R-13	ANALISTA DE CONFIABILIDAD II	GERENCIA DE MINA	CODELCO CHILE - DIVISION MINISTRO HALES	61704000-K	05-04-2017	2%	2 x 5
35	SP-095-2017-R-13	ADMINISTRADOR DE NEGOCIOS MINA II	GERENCIA DE MINA	CODELCO CHILE - DIVISION MINISTRO HALES	61704000-K	05-04-2017	2%	2 x 5
36	SP-096-2017-R-13	INGENIERO GESTOR MINA III	GERENCIA DE MINA	CODELCO CHILE - DIVISION MINISTRO HALES	61704000-K	05-04-2017	2%	2 x 5
37	SP-097-2017-R-13	INGENIERO GESTOR FULL CONTROL I	GERENCIA DE MINA	CODELCO CHILE - DIVISION MINISTRO HALES	61704000-K	05-04-2017	2%	2 x 5
38	SP-098-2017-R-13	INGENIERO GESTOR OPER. CARGUIO Y TRANSPORTE I	GERENCIA DE MINA	CODELCO CHILE - DIVISION MINISTRO HALES	61704000-K	05-04-2017	2%	2 x 5
39	SP-100-2017-R-13	INGENIERO GESTOR DE DISEÑO DE TRONADURA	GERENCIA DE MINA	CODELCO CHILE - DIVISION MINISTRO HALES	61704000-K	05-04-2017	2%	2 x 5
40	SP-102-2017-R-13	INSTRUCTOR DE CAPACITACION	GERENCIA DE MINA	CODELCO CHILE - DIVISION MINISTRO HALES	61704000-K	05-04-2017	2%	2 x 5
41	SP-103-2017-R-13	JEFE DE OPERACIONES TURNO MINA II	GERENCIA DE MINA	CODELCO CHILE - DIVISION MINISTRO HALES	61704000-K	05-04-2017	2%	2 x 5
42	SP-104-2017-R-13	PLANIFICADOR CHANCADO CORTO PLAZO II	GERENCIA DE MINA	CODELCO CHILE - DIVISION MINISTRO HALES	61704000-K	05-04-2017	2%	2 x 5

43	SP-105-2017-R-13	SUPERINTENDENTE OPERACIONES MANTENCION CHANCADO	GERENCIA DE MINA	CODELCO CHILE - DIVISION MINISTRO HALES	61704000-K	05-04-2017	2%	2 x 5
44	SP-106-2017-R-13	SUPERINTENDENTE DE DESARROLLO MINA	GERENCIA DE MINA	CODELCO CHILE - DIVISION MINISTRO HALES	61704000-K	05-04-2017	2%	2 x 5
45	SP-107-2017-R-13	SUPERINTENDENTE DE MANTENIMIENTO MINA	GERENCIA DE MINA	CODELCO CHILE - DIVISION MINISTRO HALES	61704000-K	05-04-2017	2%	2 x 5
46	SP-108-2017-R-13	SUPERINTENDENTE DE OPERACIONES MINA	GERENCIA DE MINA	CODELCO CHILE - DIVISION MINISTRO HALES	61704000-K	05-04-2017	2%	2 x 5
47	SP-109-2017-R-13	INGENIERO GESTOR DE OPERACIONES PERFORACION Y TRONADURA I	GERENCIA DE MINA	CODELCO CHILE - DIVISION MINISTRO HALES	61704000-K	05-04-2017	2%	2 x 5
48	SP-110-2017-R-13	SUPERINTENDENTE DE PERFORACION Y TRONADURA	GERENCIA DE MINA	CODELCO CHILE - DIVISION MINISTRO HALES	61704000-K	05-04-2017	2%	2 x 5
49	SP-042-2017-R-02	SUPERINTENDENTE GEOTECNIA	GERENCIA RECURSOS MINEROS Y DESARROLLO	CODELCO CHILE - DIVISION RADOMIRO TOMIC	61704000-K	05-04-2017	2%	2 x 5
50	SP-043-2017-R-02	SUPERINTENDENTE PLANIFICACION MINERO METALURGICA	GERENCIA RECURSOS MINEROS Y DESARROLLO	CODELCO CHILE - DIVISION RADOMIRO TOMIC	61704000-K	05-04-2017	2%	2 x 5
51	SP-044-2017-R-02	DIRECTOR DE PREVENCION DE RIESGOS	GERENCIA DE SEGURIDAD Y SALUD OCUPACIONAL	CODELCO CHILE - DIVISION RADOMIRO TOMIC	61704000-K	05-04-2017	2%	2 x 5
52	SP-045-2017-R-02	DIRECTOR DE PROYECTO INDUSTRIAL Y SINIESTRALIDAD	GERENCIA DE SEGURIDAD Y SALUD OCUPACIONAL	CODELCO CHILE - DIVISION RADOMIRO TOMIC	61704000-K	05-04-2017	2%	2 x 5
53	SP-046-2017-R-02	DIRECTOR DE SALUD OCUPACIONAL	GERENCIA DE SEGURIDAD Y SALUD OCUPACIONAL	CODELCO CHILE - DIVISION RADOMIRO TOMIC	61704000-K	05-04-2017	2%	2 x 5
54	SP-047-2017-R-02	INGENIERO EN PREVENCION DE RIESGOS	GERENCIA DE SEGURIDAD Y SALUD OCUPACIONAL	CODELCO CHILE - DIVISION RADOMIRO TOMIC	61704000-K	05-04-2017	2%	2 x 5
55	SP-048-2017-R-02	DIRECTOR DE SERVICIOS AL PERSONAL	GERENCIA DE SERVICIOS Y SUMNISTROS	CODELCO CHILE - DIVISION RADOMIRO TOMIC	61704000-K	05-04-2017	2%	2 x 5
56	061-2016-R-01	VICEPRESIDENTE RECURSOS HUMANOS	CORDILLERA	COMPAÑIA MINERA DOÑA INES DE COLLAHUASI	89468900-5	05-04-2017	2%	2 x 5
57	070-2016-R-01	SUPERINTENDENTE CONTRATOS Y GESTION	FAENA CORDILLERA	COMPAÑIA MINERA DOÑA INES DE COLLAHUASI	89468900-5	05-04-2017	2%	2 x 5
58	087-2016-R-01	SUPERINTENDENTE PRODUCCION MINA	FAENA CORDILLERA	COMPAÑIA MINERA DOÑA INES DE COLLAHUASI	89468900-5	05-04-2017	2%	2 x 5
59	093-2016-R-01	VICEPRESIDENTE PROCESOS	CORDILLERA	COMPAÑIA MINERA DOÑA INES DE COLLAHUASI	89468900-5	05-04-2017	2%	2 x 5
60	099-2016-R-01	SI ABASTECIMIENTO	CORDILLERA	COMPAÑIA MINERA DOÑA INES DE COLLAHUASI	89468900-5	05-04-2017	2%	2 x 5
61	105-2016-R-01	GERENTE GESTION MINA	FAENA CORDILLERA	COMPAÑIA MINERA DOÑA INES DE COLLAHUASI	89468900-5	05-04-2017	2%	2 x 5
62	114-2016-R-01	GERENTE PERFORACION TRONADURA Y SERVICIOS	FAENA CORDILLERA	COMPAÑIA MINERA DOÑA INES DE COLLAHUASI	89468900-5	05-04-2017	2%	2 x 5
63	136-2016-R-01	ADMINISTRADOR CONTRATO SENIOR	CORDILLERA	COMPAÑIA MINERA DOÑA INES DE COLLAHUASI	89468900-5	05-04-2017	2%	2 x 5
64	137-2016-R-01	TECNICO EQUIPOS ALTA TENSION	GSO/SI ENERGIA Y SERVICIOS ELECTRICOS	COMPAÑIA MINERA DOÑA INES DE COLLAHUASI	89468900-5	05-04-2017	2%	2 x 5

65	138-2016-R-01	INSPECTOR SISTEMAS ALUMBRADO	CORDILLERA	COMPañIA MINERA DOÑA INES DE COLLAHUASI	89468900-5	05-04-2017	2%	2 x 5
66	139-2016-R-01	TECNICO ANALISTA NIVEL III	CORDILLERA	COMPañIA MINERA DOÑA INES DE COLLAHUASI	89468900-5	05-04-2017	2%	2 x 5
67	140-2016-R-01	INSTRUMENTISTA D	CORDILLERA	COMPañIA MINERA DOÑA INES DE COLLAHUASI	89468900-5	05-04-2017	2%	2 x 5
68	141-2016-R-01	TECNICO INSTRUMENTISTA C	GERENCIA MANTENCION PROCESO	COMPañIA MINERA DOÑA INES DE COLLAHUASI	89468900-5	05-04-2017	2%	2 x 5
69	142-2016-R-01	OPERADOR MANTENEDOR C	PLANTA CONCENTRADORA SI. MONITOREO SINTOMATICO	COMPañIA MINERA DOÑA INES DE COLLAHUASI	89468900-5	05-04-2017	2%	2 x 5
70	143-2016-R-01	OPERADOR MANTENEDOR D	GERENCIA MANTENCION PROCESO-SUPERINTENDENCIA MANTENCION CHANCADO	COMPañIA MINERA DOÑA INES DE COLLAHUASI	89468900-5	05-04-2017	2%	2 x 5
71	117-2016-R-01	ADMINISTRATIVO	ASEO INDUSTRIAL TRANSVERSAL, VICE PRESIDENCIA DE PROCESOS, CONCENTRADORA Y CHANCADO, TRANSPORTE COMPañIA MINERA DOÑA INES DE COLLAHUASI	SIERRA Y PLAZA INGENIERIA Y SERVICIOS S.A.	78465010-3	05-04-2017	2%	2 x 5
72	118-2016-R-01	JEFE DEPARTAMENTO EN PREVENCION DE RIESGOS	ASEO INDUSTRIAL TRANSVERSAL, VICE PRESIDENCIA DE PROYECTOS, COMPañIA MINERA DOÑA INES DE COLLAHUASI	SIERRA Y PLAZA INGENIERIA Y SERVICIOS S.A.	78465010-3	05-04-2017	2%	2 x 5
73	119-2016-R-01	AUXILIAR DE ASEO	ASEO INDUSTRIAL TRANSVERSAL, VICE PRESIDENCIA DE PROCESOS, CONCENTRADORA Y CHANCADO, TRANSPORTE COMPañIA MINERA DOÑA INES DE COLLAHUASI	SIERRA Y PLAZA INGENIERIA Y SERVICIOS S.A.	78465010-3	05-04-2017	2%	2 x 5
74	120-2016-R-01	ASESOR EN PREVENCION DE RIESGOS	ASEO INDUSTRIAL TRANSVERSAL, VICE PRESIDENCIA DE PROYECTOS, COMPañIA MINERA DOÑA INES DE COLLAHUASI	SIERRA Y PLAZA INGENIERIA Y SERVICIOS S.A.	78465010-3	05-04-2017	2%	2 x 5
75	121-2016-R-01	SUPERVISOR GENERAL DE TURNO	ASEO INDUSTRIAL TRANSVERSAL, VICE PRESIDENCIA DE PROCESOS, CONCENTRADORA Y CHANCADO, TRANSPORTE COMPañIA MINERA DOÑA INES DE COLLAHUASI	SIERRA Y PLAZA INGENIERIA Y SERVICIOS S.A.	78465010-3	05-04-2017	2%	2 x 5
76	122-2016-R-01	BODEGUERO	ASEO INDUSTRIAL TRANSVERSAL, VICE PRESIDENCIA DE PROCESOS, CONCENTRADORA Y CHANCADO, TRANSPORTE COMPañIA MINERA DOÑA INES DE COLLAHUASI	SIERRA Y PLAZA INGENIERIA Y SERVICIOS S.A.	78465010-3	05-04-2017	2%	2 x 5
77	123-2016-R-01	SUPERVISOR TERRENO	ASEO INDUSTRIAL TRANSVERSAL, VICE PRESIDENCIA DE PROCESOS, CONCENTRADORA Y CHANCADO, TRANSPORTE COMPañIA MINERA DOÑA INES DE COLLAHUASI	SIERRA Y PLAZA INGENIERIA Y SERVICIOS S.A.	78465010-3	05-04-2017	2%	2 x 5
78	124-2016-R-01	ADMINISTRADOR DE CONTRATO	ASEO INDUSTRIAL TRANSVERSAL, VICE PRESIDENCIA DE PROCESOS, CONCENTRADORA Y CHANCADO, TRANSPORTE COMPañIA MINERA DOÑA INES DE COLLAHUASI	SIERRA Y PLAZA INGENIERIA Y SERVICIOS S.A.	78465010-3	05-04-2017	2%	2 x 5

79	125-2016-R-01	OPERADOR DE ASEO	ASEO INDUSTRIAL TRANSVERSAL, VICE PRESIDENCIA DE PROCESOS, CONCENTRADORA Y CHANCADO, TRANSPORTE COMPAÑIA MINERA DOÑA INES DE COLLAHUASI	SIERRA Y PLAZA INGENIERIA Y SERVICIOS S.A.	78465010-3	05-04-2017	2%	2 x 5
80	126-2016-R-01	OPERADOR	ASEO INDUSTRIAL TRANSVERSAL, VICE PRESIDENCIA DE PROCESOS, CONCENTRADORA Y CHANCADO, TRANSPORTE COMPAÑIA MINERA DOÑA INES DE COLLAHUASI	SIERRA Y PLAZA INGENIERIA Y SERVICIOS S.A.	78465010-3	05-04-2017	2%	2 x 5
81	127-2016-R-01	PLANIFICADOR	ASEO INDUSTRIAL TRANSVERSAL, VICE PRESIDENCIA DE PROCESOS, CONCENTRADORA Y CHANCADO, TRANSPORTE COMPAÑIA MINERA DOÑA INES DE COLLAHUASI	SIERRA Y PLAZA INGENIERIA Y SERVICIOS S.A.	78465010-3	05-04-2017	2%	2 x 5
82	128-2016-R-01	JEFE DE OPERACIONES	ASEO INDUSTRIAL TRANSVERSAL, VICE PRESIDENCIA DE PROCESOS, CONCENTRADORA Y CHANCADO, TRANSPORTE COMPAÑIA MINERA DOÑA INES DE COLLAHUASI	SIERRA Y PLAZA INGENIERIA Y SERVICIOS S.A.	78465010-3	05-04-2017	2%	2 x 5
83	129-2016-R-01	TECNICO INFORMATICO	ASEO INDUSTRIAL TRANSVERSAL, VICE PRESIDENCIA DE PROCESOS, CONCENTRADORA Y CHANCADO, TRANSPORTE COMPAÑIA MINERA DOÑA INES DE COLLAHUASI	SIERRA Y PLAZA INGENIERIA Y SERVICIOS S.A.	78465010-3	05-04-2017	2%	2 x 5
84	130-2016-R-01	PSICOLOGO	ASEO INDUSTRIAL TRANSVERSAL, VICE PRESIDENCIA DE PROYECTOS, COMPAÑIA MINERA DOÑA INES DE COLLAHUASI	SIERRA Y PLAZA INGENIERIA Y SERVICIOS S.A.	78465010-3	05-04-2017	2%	2 x 5
85	131-2016-R-01	MECANICO TERRENO	ASEO INDUSTRIAL TRANSVERSAL, VICE PRESIDENCIA DE PROCESOS, CONCENTRADORA Y CHANCADO, TRANSPORTE COMPAÑIA MINERA DOÑA INES DE COLLAHUASI	SIERRA Y PLAZA INGENIERIA Y SERVICIOS S.A.	78465010-3	05-04-2017	2%	2 x 5
86	132-2016-R-01	JEFE ADMINISTRATIVO	ASEO INDUSTRIAL TRANSVERSAL, VICE PRESIDENCIA DE PROCESOS, CONCENTRADORA Y CHANCADO, TRANSPORTE COMPAÑIA MINERA DOÑA INES DE COLLAHUASI	SIERRA Y PLAZA INGENIERIA Y SERVICIOS S.A.	78465010-3	05-04-2017	2%	2 x 5
87	133-2016-R-01	MECANICO LUBRICADOR	ASEO INDUSTRIAL TRANSVERSAL, VICE PRESIDENCIA DE PROCESOS, CONCENTRADORA Y CHANCADO, TRANSPORTE COMPAÑIA MINERA DOÑA INES DE COLLAHUASI	SIERRA Y PLAZA INGENIERIA Y SERVICIOS S.A.	78465010-3	05-04-2017	2%	2 x 5
88	134-2016-R-01	SUPERVISOR TERRENO	ASEO INDUSTRIAL TRANSVERSAL, VICE PRESIDENCIA DE PROCESOS, CONCENTRADORA Y CHANCADO, TRANSPORTE COMPAÑIA MINERA DOÑA INES DE COLLAHUASI	SIERRA Y PLAZA INGENIERIA Y SERVICIOS S.A.	78465010-3	05-04-2017	2%	2 x 5
89	135-2016-R-01	MECANICO LUBRICADOR	ASEO INDUSTRIAL TRANSVERSAL, VICE PRESIDENCIA DE PROCESOS, CONCENTRADORA Y CHANCADO, TRANSPORTE COMPAÑIA MINERA DOÑA INES DE COLLAHUASI	SIERRA Y PLAZA INGENIERIA Y SERVICIOS S.A.	78465010-3	05-04-2017	2%	2 x 5

90	807-2016-R-02	ADMINISTRADOR DE CONTRATO	CODELCO DIVISION RADOMIRO TOMIC	SOCIEDAD COMERCIAL E INDUSTRIAL TRANYMEC Y CIA. LTDA.	76812590-2	05-04-2017	2%	2 x 5
91	808-2016-R-02	ASESOR EN PREVENCIÓN DE RIESGOS	CODELCO DIVISION RADOMIRO TOMIC	SOCIEDAD COMERCIAL E INDUSTRIAL TRANYMEC Y CIA. LTDA.	76812590-2	05-04-2017	2%	2 x 5
92	809-2016-R-02	SUPERVISOR	CODELCO DIVISION RADOMIRO TOMIC	SOCIEDAD COMERCIAL E INDUSTRIAL TRANYMEC Y CIA. LTDA.	76812590-2	05-04-2017	2%	2 x 5
93	810-2016-R-02	OPERADOR CAMION PLUMA	CODELCO DIVISION RADOMIRO TOMIC	SOCIEDAD COMERCIAL E INDUSTRIAL TRANYMEC Y CIA. LTDA.	76812590-2	05-04-2017	2%	2 x 5
94	811-2016-R-02	CHOFER DE SERVICIOS	CODELCO DIVISION RADOMIRO TOMIC	SOCIEDAD COMERCIAL E INDUSTRIAL TRANYMEC Y CIA. LTDA.	76812590-2	05-04-2017	2%	2 x 5
95	812-2016-R-02	TECNICO MECANICO ESTRUCTURERO	CODELCO DIVISION RADOMIRO TOMIC	SOCIEDAD COMERCIAL E INDUSTRIAL TRANYMEC Y CIA. LTDA.	76812590-2	05-04-2017	2%	2 x 5
96	813-2016-R-02	TECNICO MECANICO SOLDADOR OXIGINISTA	CODELCO DIVISION RADOMIRO TOMIC	SOCIEDAD COMERCIAL E INDUSTRIAL TRANYMEC Y CIA. LTDA.	76812590-2	05-04-2017	2%	2 x 5
97	814-2016-R-02	TECNICO MECANICO SOLDADOR RIGGER	CODELCO DIVISION RADOMIRO TOMIC	SOCIEDAD COMERCIAL E INDUSTRIAL TRANYMEC Y CIA. LTDA.	76812590-2	05-04-2017	2%	2 x 5
98	815-2016-R-02	MAESTRO SEGUNDA ESTRUCTURERO	CODELCO DIVISION RADOMIRO TOMIC	SOCIEDAD COMERCIAL E INDUSTRIAL TRANYMEC Y CIA. LTDA.	76812590-2	05-04-2017	2%	2 x 5
99	SP-076-2017-R-13	AYUDANTE EN MOVIMIENTO DE TIERRA OBRAS DE PRODUCCION TRANSPORTE E INSTALACION DE COVER DE GRAVAS LIMPIAS REMANENTE 4501656456	PLATAFORMA DE COVER SECTOR DRENAFLEX	EMIN INGENIERIA Y CONSTRUCCION S.A.	79527230-5	06-04-2017	2%	2 x 5
100	SP-1501-2016-R-02	AUXILIAR DE BAGGING	BAGGING	ENAEX S.A.	90266000-3	06-04-2017	2%	2 x 5
101	SP-1502-2016-R-02	OPERADOR PRODUCTOS TERMINADOS	AREA 93	ENAEX S.A.	90266000-3	06-04-2017	2%	2 x 5
102	SP-1503-2016-R-02	PLANIFICADOR	OFICINA AREA MANTENIMIENTO	ENAEX S.A.	90266000-3	06-04-2017	1%	1 x 5
103	SP-1504-2016-R-02	ANALISTA QUIMICO CONTROL DE CALIDAD	LABORATORIO ASEGURAMIENTO DE CALIDAD	ENAEX S.A.	90266000-3	06-04-2017	2%	2 x 5
104	SP-1505-2016-R-02	OPERADOR DE CARGADOR FRONTAL	AREA 93 PLANTA PRILLEX	ENAEX S.A.	90266000-3	06-04-2017	2%	2 x 5
105	SP-1506-2016-R-02	AYUDANTE MECANICO	TALLER MECANICO/TODA LA PLANTA	ENAEX S.A.	90266000-3	06-04-2017	2%	2 x 5
106	SP-1507-2016-R-02	INSTRUMENTISTA	TALLER DE INSTRUMENTACION	ENAEX S.A.	90266000-3	06-04-2017	2%	2 x 5
107	SP-1508-2016-R-02	ELECTRICISTA	AREA ELECTRICA	ENAEX S.A.	90266000-3	06-04-2017	2%	2 x 5
108	SP-1509-2016-R-02	MECANICO	TALLER MECANICO/TODA LA PLANTA	ENAEX S.A.	90266000-3	06-04-2017	2%	2 x 5
109	025-2016-R-03	CARGADOR DE TIROS	OPERACIONES MINA FRANKE	ENAEX SERVICIOS S.A.	76041871-4	06-04-2017	2%	2 x 5
110	026-2016-R-03	POLVORINERO	OPERACIONES MINA FRANKE	ENAEX SERVICIOS S.A.	76041871-4	06-04-2017	2%	2 x 5
111	027-2016-R-03	CHOFER OPERADOR EQUIPO AUXILIAR	OPERACIONES MINA FRANKE	ENAEX SERVICIOS S.A.	76041871-4	06-04-2017	2%	2 x 5
112	028-2016-R-03	CHOFER OPERADOR CAMION FABRICA	OPERACIONES MINA FRANKE	ENAEX SERVICIOS S.A.	76041871-4	06-04-2017	2%	2 x 5
113	029-2016-R-03	ADMINISTRATIVO	OPERACIONES MINA FRANKE	ENAEX SERVICIOS S.A.	76041871-4	06-04-2017	2%	2 x 5
114	030-2016-R-03	SUPERVISOR DE TRONADURA	OPERACIONES MINA FRANKE	ENAEX SERVICIOS S.A.	76041871-4	06-04-2017	2%	2 x 5
115	031-2016-R-03	JEFE DE PLANTA	OPERACIONES MINA FRANKE	ENAEX SERVICIOS S.A.	76041871-4	06-04-2017	2%	2 x 5

116	032-2016-R-03	CONSULTOR TECNICO	OPERACIONES MINA FRANKE	ENAEX SERVICIOS S.A.	76041871-4	06-04-2017	2%	2 x 5
117	033-2016-R-03	EXPERTO EN PREVENCION DE RIESGOS	OPERACIONES MINA FRANKE	ENAEX SERVICIOS S.A.	76041871-4	06-04-2017	2%	2 x 5
118	012-2016-R-07	TENS UNIDAD APOYO CONSULTORIO ADOSADO DE ESPECIALIDADES	POLICLINICO INFANTIL	HOSPITAL DE CONSTITUCION - SERVICIO DE SALUD MAULE	61606911-K 61606900-4	06-04-2017	0	No procede
119	013-2016-R-07	OFICIAL ADMINISTRATIVO	OFICINA DE ENFERMERIA	HOSPITAL DE CONSTITUCION - SERVICIO DE SALUD MAULE	61606911-K 61606900-4	06-04-2017	0	No procede
120	002-2017-R-07	ENFERMERA EN SISTEMA DE CUARTO TURNO	NEONATOLOGIA	HOSPITAL DE LINARES - SERVICIO DE SALUD MAULE	61606917-7 61606900-4	06-04-2017	2%	2 x 5
121	003-2017-R-07	TECNICO PARAMEDICO EN SISTEMA DE CUARTO TURNO	PABELLON QUIRURGICO Y RECUPERACION DE ANESTESIA	HOSPITAL DE LINARES - SERVICIO DE SALUD MAULE	61606917-7 61606900-4	06-04-2017	2%	2 x 5
122	004-2017-R-07	TECNICO PARAMEDICO DE CUARTO TURNO - CRF MEDICO	MEDICINA	HOSPITAL DE LINARES - SERVICIO DE SALUD MAULE	61606917-7 61606900-4	06-04-2017	2%	2 x 5
123	005-2017-R-07	TECNICO EN ENFERMERIA - DIURNO	UTI ADULTO	HOSPITAL DE LINARES - SERVICIO DE SALUD MAULE	61606917-7 61606900-4	06-04-2017	1%	1 x 5
124	006-2017-R-07	AUXILIAR CUARTO TURNO	SERVICIO DE URGENCIA	HOSPITAL DE LINARES - SERVICIO DE SALUD MAULE	61606917-7 61606900-4	06-04-2017	2%	2 x 5
125	007-2017-R-07	TECNICO PARAMEDICO DE CUARTO TURNO	SERVICIO DE URGENCIA	HOSPITAL DE LINARES - SERVICIO DE SALUD MAULE	61606917-7 61606900-4	06-04-2017	2%	2 x 5
126	071-2016-R-05	CAMAROGRAFO	CAMAROGRAFO EN TERRENO CUBRIENDO NOTICIAS REGIONALES	NEOIMAGO S.A.	76858470-2	06-04-2017	0	No procede
127	447-2016-R-02	CHOFER DE TRANSPORTE PERSONAL Y APOYO EN OPERACION DE BODEGA	TODAS LAS AREAS DE BODEGA RADOMIRO TOMIC (PATIOS Y BODEGAS)	ADM OUT PRO SPA	76425825-8	10-04-2017	2%	2 x 5
128	448-2016-R-02	PLANIFICADOR DE BODEGA	TODAS LAS AREAS DE BODEGA	ADM OUT PRO SPA	76425825-8	10-04-2017	2%	2 x 5
129	449-2016-R-02	SUPERVISOR DE SERVICIO U OPERACIONES	TODAS LAS AREAS DE BODEGA RADOMIRO TOMIC (PATIOS Y BODEGAS)	ADM OUT PRO SPA	76425825-8	10-04-2017	2%	2 x 5
130	450-2016-R-02	ADMINISTRADOR DE SERVICIO	TODAS LAS AREAS DE BODEGA	ADM OUT PRO SPA	76425825-8	10-04-2017	2%	2 x 5
131	451-2016-R-02	ASESOR EN PREVENCION DE RIESGOS	TODAS LAS AREAS DE BODEGA	ADM OUT PRO SPA	76425825-8	10-04-2017	2%	2 x 5
132	554-2016-R-02	ADMINSTRADOR DE SERVICIO	BODEGA DIVISION MINISTRO HALES	ADM OUT PRO SPA	76425825-8	10-04-2017	1%	1 x 5
133	555-2016-R-02	PLANIFICADOR DE BODEGA	BODEGA DIVISION MINISTRO HALES	ADM OUT PRO SPA	76425825-8	10-04-2017	1%	1 x 5
134	556-2016-R-02	ANALISTA DE INVENTARIO	BODEGA DIVISION MINISTRO HALES	ADM OUT PRO SPA	76425825-8	10-04-2017	1%	1 x 5
135	SP-1620-2016-R-05	ESPECIALISTA SENIOR	GERENCIA DE SERVICIOS - SALADILLO	CODELCO CHILE - DIVISION ANDINA	61704000-K	10-04-2017	1%	1 x 5
136	SP-1621-2016-R-05	ESPECIALISTA SENIOR	GERENCIA DE MINAS - SALADILLO	CODELCO CHILE - DIVISION ANDINA	61704000-K	10-04-2017	1%	1 x 5
137	SP-1622-2016-R-05	INGENIERO ESPECIALISTA A	GERENCIA DE RECURSOS MINEROS Y DESARROLLO - SALADILLO	CODELCO CHILE - DIVISION ANDINA	61704000-K	10-04-2017	1%	1 x 5
138	SP-1623-2016-R-05	INGENIERO ESPECIALISTA A	GERENCIA DE SERVICIOS - SALADILLO	CODELCO CHILE - DIVISION ANDINA	61704000-K	10-04-2017	1%	1 x 5
139	SP-1632-2016-R-05	INGENIERO ESPECIALISTA B	GERENCIA DE SERVICIOS - SALADILLO	CODELCO CHILE - DIVISION ANDINA	61704000-K	10-04-2017	1%	1 x 5
140	SP-1515-2016-R-13	OPERADOR TECNICO	TALLER DE NEUMATICOS, MINA RAJO, PORTEZUELO	BAILAC SERVICIOS DE AHORRO DE NEUMATICOS LTDA.	77247050-9	11-04-2017	2%	2 x 5
141	SP-1518-2016-R-13	PREVENSIONISTA DE RIESGOS	OFICINA CONTAINER BAILAC, PORTEZUELO	BAILAC SERVICIOS DE AHORRO DE NEUMATICOS LTDA.	77247050-9	11-04-2017	2%	2 x 5

142	SP-1519-2016-R-13	TECNICO SOLDADOR CALIFICADO	TALLER DE SOLDADURA, MINA RAJO, PORTEZUELO	BAILAC SERVICIOS DE AHORRO DE NEUMATICOS LTDA.	77247050-9	11-04-2017	2%	2 x 5
143	SP-1449-2016-R-13	AYUDANTE OBRAS SISTEMA DE DETECCION DE FUGAS PISCINA AREA 830, CONTRATO 4400137777	PISCINA AREA 830, CONTRATO 4400137777	EMIN INGENIERIA Y CONSTRUCCION S.A.	79527230-5	11-04-2017	2%	2 x 5
144	SP-1737-2016-R-13	AYUDANTE PIPING PARA CONTRATO N°4400143504 OBRAS DE REEMPLAZO DE CAÑERIA ROTO MOLDEADA A HDP DESDE SECTOR 230-PD-2013 A SISTEMA DE IRRIGACION	AREA 230-PD-2013 RADOMIRO TOMIC CONTRATO N°4400143504	EMIN INGENIERIA Y CONSTRUCCION S.A.	79527230-5	11-04-2017	2%	2 x 5
145	001-2017-R-07	AUXILIAR DE SERVICIO	SERVICIO MOVILIZACION	HOSPITAL DE CONSTITUCION - SERVICIO DE SALUD MAULE	61606911-K 61606900-4	11-04-2017	2%	2 x 5
146	014-2016-R-07	TENS CUARTO TURNO PENSIONADO	SERVICIO PENSIONADO	HOSPITAL DE PARRAL - SERVICIO DE SALUD MAULE	61606918-7 61606900-4	11-04-2017	2%	2 x 5
147	015-2016-R-07	TENS CUARTO TURNO SERVICIO DE MATERNIDAD	OBSTETRICIA URGENCIA	HOSPITAL DE PARRAL - SERVICIO DE SALUD MAULE	61606918-7 61606900-4	11-04-2017	2%	2 x 5
148	016-2016-R-07	TENS CUARTO TURNO SERVICIO DE PEDIATRIA	RECIEN NACIDO	HOSPITAL DE PARRAL - SERVICIO DE SALUD MAULE	61606918-7 61606900-4	11-04-2017	2%	2 x 5
149	017-2016-R-07	TENS CUARTO TURNO SERVICIO DE MATERNIDAD	RECIEN NACIDO	HOSPITAL DE PARRAL - SERVICIO DE SALUD MAULE	61606918-7 61606900-4	11-04-2017	2%	2 x 5
150	018-2016-R-07	AUXILIAR DE SERVICIOS DE OPERACIONES Y REAS	SERVICIO DE OPERACIONES	HOSPITAL DE PARRAL - SERVICIO DE SALUD MAULE	61606918-7 61606900-4	11-04-2017	2%	2 x 5
151	019-2016-R-07	AUXILIAR OPERADOR DE CALDERA	SERVICIO DE OPERACIONES	HOSPITAL DE PARRAL - SERVICIO DE SALUD MAULE	61606918-7 61606900-4	11-04-2017	2%	2 x 5
152	020-2016-R-06	TECNICO PARAMEDICO	CORTA ESTADIA	HOSPITAL REGIONAL DE RANCAGUA - SERVICIO DE SALUD O'HIGGINS	61602138-9 61606800-8	11-04-2017	2%	2 x 5
153	021-2016-R-06	MATRONA	LA FUNCIONARIA SE DESENVUELVE EN TRES AREAS URGENCIA MATER UBIKADA EN EL PRIMER PISO Y EN EL TERCER PISO PARTO INTEGRAL Y EMBARAZO PATOLOGICO	HOSPITAL REGIONAL DE RANCAGUA - SERVICIO DE SALUD O'HIGGINS	61602138-9 61606800-8	11-04-2017	2%	2 x 5
154	022-2016-R-06	TECNICO EN ENFERMERIA	MEDICINA MODULO B	HOSPITAL REGIONAL DE RANCAGUA - SERVICIO DE SALUD O'HIGGINS	61602138-9 61606800-8	11-04-2017	2%	2 x 5
155	023-2016-R-06	TECNICO EN ENFERMERIA(TENS)	UCI	HOSPITAL REGIONAL DE RANCAGUA - SERVICIO DE SALUD O'HIGGINS	61602138-9 61606800-8	11-04-2017	2%	2 x 5
156	024-2016-R-06	TECNICO PARAMEDICO	NEONATOLOGIA	HOSPITAL REGIONAL DE RANCAGUA - SERVICIO DE SALUD O'HIGGINS	61602138-9 61606800-8	11-04-2017	2%	2 x 5
157	025-2016-R-06	TECNICO PARAMEDICO	UNIDAD MEDICINA TRANSFUSIONAL	HOSPITAL REGIONAL DE RANCAGUA - SERVICIO DE SALUD O'HIGGINS	61602138-9 61606800-8	11-04-2017	2%	2 x 5
158	SP-1184-2016-R-15	ENFERMERA COORDINADORA	GESTION CLINICA MEDICA	HOSPITAL REGIONAL DR. JUAN NOE CREVANI - SERVICIO DE SALUD ARICA	61606000-7	17-04-2017	0	No procede
159	SP-1188-2016-R-15	ADMINISTRATIVO	ANATOMIA PATOLOGICA	HOSPITAL REGIONAL DR. JUAN NOE CREVANI - SERVICIO DE SALUD ARICA	61606000-7	17-04-2017	0	No procede
160	SP-1194-2016-R-15	OFICIAL ADMINISTRATIVO	CAE GESTION DE RED	HOSPITAL REGIONAL DR. JUAN NOE CREVANI - SERVICIO DE SALUD ARICA	61606000-7	17-04-2017	0	No procede

161	SP-1195-2016-R-15	OFICIAL ADMINISTRATIVO	GESTION DE RED	HOSPITAL REGIONAL DR. JUAN NOE CREVANI - SERVICIO DE SALUD ARICA	61606000-7	17-04-2017	0	No procede
162	SP-1199-2016-R-15	JEFE E ADMINISTRACION	ARCHIVOS CLINICOS	HOSPITAL REGIONAL DR. JUAN NOE CREVANI - SERVICIO DE SALUD ARICA	61606000-7	17-04-2017	0	No procede
163	SP-1200-2016-R-15	OFICIAL ADMINISTRATIVO	GESTION CLINICA DE LA MUJER	HOSPITAL REGIONAL DR. JUAN NOE CREVANI - SERVICIO DE SALUD ARICA	61606000-7	17-04-2017	0	No procede
164	597-2016-R-02	SUPERVISOR DE MANTENIMIENTO	DIVISION MINISTRO HALES-CODELCO CHILE	INGETROL S.A.	96834390-4	17-04-2017	2%	2 x 5
165	598-2016-R-02	PLANIFICADOR	DIVISION MINISTRO HALES-CODELCO CHILE	INGETROL S.A.	96834390-4	17-04-2017	1%	1 x 5
166	599-2016-R-02	ASESOR EN PREVENCION DE RIESGOS	DIVISION MINISTRO HALES-CODELCO CHILE	INGETROL S.A.	96834390-4	17-04-2017	1%	1 x 5
167	600-2016-R-02	ADMINISTRADOR DE CONTRATO	DIVISION MINISTRO HALES-CODELCO CHILE	INGETROL S.A.	96834390-4	17-04-2017	2%	2 x 5
168	SP-049-2017-R-13	PROFESOR DE SALA DE GIMNASIO	GIMNASIOS DE FAENA	MEDS S.A.	78317440-5	17-04-2017	2%	2 x 5
169	SP-1326-2016-R-13	ADMINISTRADOR DE CONTRATO	OPERACION LOS BRONCES-PLANTA LAS TORTOLAS	RESITER S.A.	89696400-3	17-04-2017	1%	1 x 5
170	SP-1331-2016-R-13	ASESOR PREVENCION DE RIESGOS	OPERACION LOS BRONCES-PLANTA LAS TORTOLAS	RESITER S.A.	89696400-3	17-04-2017	1%	1 x 5
171	SP-1336-2016-R-13	SUPERVISOR	OPERACION LOS BRONCES-PLANTA LAS TORTOLAS	RESITER S.A.	89696400-3	17-04-2017	2%	2 x 5
172	661-2016-R-02	MECANICO SOLDADOR	PLANTA CONCENTRADORA CODELCO DIVISION MINISTRO	BROADSPECTRUM CHILE SPA	76050301-0	19-04-2017	2%	2 x 5
173	662-2016-R-02	OPERADOR	PLANTA CONCENTRADORA CODELCO DIVISION MIISTRO HALES	BROADSPECTRUM CHILE SPA	76050301-0	19-04-2017	2%	2 x 5
174	663-2016-R-02	LUBRICADOR	PLANTA CONCENTRADORA CODELCO DIVISION MINISTRO HALES	BROADSPECTRUM CHILE SPA	76050301-0	19-04-2017	2%	2 x 5
175	664-2016-R-02	JEFE DEL DEPARTAMENTO DE SEGURIDAD Y SALUD OCUPACIONAL(JEFE HSET)	AREA SECA, MINERA RADOMIRO TOMIC	BROADSPECTRUM CHILE SPA	76050301-0	19-04-2017	2%	2 x 5
176	665-2016-R-02	ELECTRICO INSTRUMENTISTA B	AREA DE APILAMIENTO Y RIPIO, MINERA RADOMIRO TOMIC	BROADSPECTRUM CHILE SPA	76050301-0	19-04-2017	2%	2 x 5
177	666-2016-R-02	ELECTRICO INSTRUMENTISTA	AREA DE APILAMIENTO Y RIPIO, MINERA RADOMIRO TOMIC	BROADSPECTRUM CHILE SPA	76050301-0	19-04-2017	2%	2 x 5
178	667-2016-R-02	ELECTRICO INSTRUMENTISTA A	AREA DE APILAMIENTO Y RIPIO, MINERA RADOMIRO TOMIC	BROADSPECTRUM CHILE SPA	76050301-0	19-04-2017	2%	2 x 5
179	668-2016-R-02	JEFE DE AREA MECANICA	INSTALACION DE FAENA, LINEA CRITICA, APILAMIENTO Y RIPIO, MINERA RADOMIRO TOMIC	BROADSPECTRUM CHILE SPA	76050301-0	19-04-2017	2%	2 x 5
180	669-2016-R-02	MECANICO SOLDADOR A	LINEA CRITICA Y APILAMIENTO Y RIPIO, MINERA RADOMIRO TOMIC	BROADSPECTRUM CHILE SPA	76050301-0	19-04-2017	2%	2 x 5
181	670-2016-R-02	BODEGUERO LOGISTICO-LOGISTICO EXPEDITOR	BODEGA(INSTALACION DE FAENA BROADSPECTRUM EN MINERA RADOMIRO TOMIC)	BROADSPECTRUM CHILE SPA	76050301-0	19-04-2017	1%	1 x 5
182	671-2016-R-02	CONDUCTOR	RIPIO Y CORREA, MINERA RADOMIRO TOMIC	BROADSPECTRUM CHILE SPA	76050301-0	19-04-2017	2%	2 x 5

183	672-2016-R-02	SUPERVISOR ELECTRICO INSTRUMENTISTA	RIPIO Y APILAMIENTO(REA SECA), MINERA RADOMIRO TOMIC	BROADSPECTRUM CHILE SPA	76050301-0	19-04-2017	2%	2 x 5
184	673-2016-R-02	PROGRAMADOR	APILAMIENTO Y LINEA CRITICA, MINERA RADOMIRO TOMIC	BROADSPECTRUM CHILE SPA	76050301-0	19-04-2017	1%	1 x 5
185	674-2016-R-02	MECANICO SENIOR	LINEA CRITICA Y APILAMIENTO Y RIPIO, MINERA RADOMIRO TOMIC	BROADSPECTRUM CHILE SPA	76050301-0	19-04-2017	2%	2 x 5
186	675-2016-R-02	HSET	APILAMIENTO Y MANEJO DE MATERIALES, MINERA RADOMIRO TOMIC	BROADSPECTRUM CHILE SPA	76050301-0	19-04-2017	2%	2 x 5
187	676-2016-R-02	SOLDADOR MECANICO	LINEA CRITICA Y APILAMIENTO Y RIPIO, MINERA RADOMIRO TOMIC	BROADSPECTRUM CHILE SPA	76050301-0	19-04-2017	2%	2 x 5
188	677-2016-R-02	SOLDADOR MECANICO B	LINEA CRITICA Y APILAMIENTO Y RIPIO, MINERA RADOMIRO TOMIC	BROADSPECTRUM CHILE SPA	76050301-0	19-04-2017	2%	2 x 5
189	678-2016-R-02	MECANICO HIDRAULICO	RIPI Y LINEA CRITICA(AREA SECA), MINERA RADOMIRO TOMIC	BROADSPECTRUM CHILE SPA	76050301-0	19-04-2017	2%	2 x 5
190	679-2016-R-02	SUPERVISOR MECANICO	RIPIO Y APILAMIENTO(AREA SECA), MINERA RADOMIRO TOMIC	BROADSPECTRUM CHILE SPA	76050301-0	19-04-2017	2%	2 x 5
191	680-2016-R-02	JEFE DE PROGRAMACION Y LOGISTICA	INSTALACION DE FAENA Y PLANTA, MINERA RADOMIRO TOMIC	BROADSPECTRUM CHILE SPA	76050301-0	19-04-2017	2%	2 x 5
192	681-2016-R-02	ADMINISTRADOR DE CONTRATO	LINEA CRITICA Y MANEJOS DE MATERIALES, DIVISION RADOMIRO TOMIC	BROADSPECTRUM CHILE SPA	76050301-0	19-04-2017	2%	2 x 5
193	SP-018-2017-R-13	MECANICO 1-E	FAENA RADOMIRO TOMIC, UBICADA A 47 KM AL NORTE DE CALAMA, EN LA PROVINCIA DE EL LOA EN LA REGION II DE ANTOFAGASTA.	DISTRIBUIDORA CUMMINS CHILE S.A.	96843140-4	19-04-2017	2%	2 x 5
194	SP-019-2017-R-13	MECANICO 2-B	FAENA RADOMIRO TOMIC, UBICADA A 47 KM AL NORTE DE CALAMA, EN LA PROVINCIA DE EL LOA EN LA REGION II DE ANTOFAGASTA.	DISTRIBUIDORA CUMMINS CHILE S.A.	96843140-4	19-04-2017	2%	2 x 5
195	682-2016-R-02	JEFE GENERAL ELECTRICO	LINEA CRITICA Y APILAMIENTO, MINERA RADOMIRO TOMIC	BROADSPECTRUM CHILE SPA	76050301-0	20-04-2017	2%	2 x 5
196	683-2016-R-02	SOLDADOR MECANICO	LINEA CRITICA Y APILAMIENTO Y RIPIO, MINERA RADOMIRO TOMIC	BROADSPECTRUM CHILE SPA	76050301-0	20-04-2017	2%	2 x 5
197	684-2016-R-02	EJECUTIVO DE PERSONAS	EDIFICIO CORPORATIVO CALAMA/CONTRATO LINEA CRITICA Y APILAMIENTO, CODELCO DIVISION RADOMIRO TOMIC	BROADSPECTRUM CHILE SPA	76050301-0	20-04-2017	1%	1 x 5
198	685-2016-R-02	PROGRAMADOR ELECTRICO INSTRUMENTISTA	AREA SECA-RIPIO, MINERA RADOMIRO TOMIC	BROADSPECTRUM CHILE SPA	76050301-0	20-04-2017	1%	1 x 5
199	007-2016-R-08	OPERARIO DE PRODUCCION	HORNO	CERAMICA BIO BIO LTDA.	81905800-8	20-04-2017	2%	2 x 5
200	008-2016-R-08	OPERARIO DE PRODUCCION	HORNANZAS	CERAMICA BIO BIO LTDA.	81905800-8	20-04-2017	2%	2 x 5
201	009-2016-R-08	OPERARIO DE PRODUCCION	INSTALACIONES EN GENERAL	CERAMICA BIO BIO LTDA.	81905800-8	20-04-2017	1%	1 x 5
202	011-2016-R-08	OPERARIO DE PRODUCCION	PORTERIA	CERAMICA BIO BIO LTDA.	81905800-8	20-04-2017	1%	1 x 5
203	012-2016-R-08	OPERARIO DE PRODUCCION	HORNO (CARGADOR)	CERAMICA BIO BIO LTDA.	81905800-8	20-04-2017	2%	2 x 5
204	013-2016-R-08	JEFE DE PRODUCCION	PRODUCCION	CERAMICA BIO BIO LTDA.	81905800-8	20-04-2017	2%	2 x 5
205	014-2016-R-08	OPERARIO DE PRODUCCION	QUEMADORES	CERAMICA BIO BIO LTDA.	81905800-8	20-04-2017	2%	2 x 5

206	015-2016-R-08	OPERARIO DE PRODUCCION	PRODUCCION	CERAMICA BIO BIO LTDA.	81905800-8	20-04-2017	2%	2 x 5
207	016-2016-R-08	OPERARIO DE PRODUCCION	PRODUCCION	CERAMICA BIO BIO LTDA.	81905800-8	20-04-2017	2%	2 x 5
208	017-2016-R-08	OPERARIO DE PRODUCCION	PRODUCCION	CERAMICA BIO BIO LTDA.	81905800-8	20-04-2017	2%	2 x 5
209	018-2016-R-08	OPERARIO DE PRODUCCION	SOLDADOR	CERAMICA BIO BIO LTDA.	81905800-8	20-04-2017	2%	2 x 5
210	SP-1758-2016-R-13	MAESTRO SEGUNDA OBRAS CIVILES PARA EL CONTRATO N°4400143289 OBRAS COMPLEMENTARIAS EN ADUCCION COLANA	RADOMIRO TOMIC CONTRATO N° 4400143289	EMIN INGENIERIA Y CONSTRUCCION S.A.	79527230-5	20-04-2017	2%	2 x 5
211	624-2016-R-02	ADMINISTRADOR DE CONTRATO	PLANTAS CONCENTRADORA-MOLIBDENO-FILTRO Y ESCORIA	GONZALEZ ACKERKNECHT LTDA.	77335840-0	20-04-2017	1%	1 x 5
212	625-2016-R-02	SERNAGEOMIN B	PLANTAS CONCENTRADORA-MOLIBDENO-FILTRO Y ESCORIA	GONZALEZ ACKERKNECHT LTDA.	77335840-0	20-04-2017	1%	1 x 5
213	626-2016-R-02	EXPEDITOR-ANALISTA RECURSOS HUMANOS	PLANTAS CONCENTRADORA-MOLIBDENO-FILTROS-ESCORIA	GONZALEZ ACKERKNECHT LTDA.	77335840-0	20-04-2017	1%	1 x 5
214	627-2016-R-02	OPERARIO DE ASEO INDUSTRIAL-RIGGER	PLANTAS CONCENTRADORA-MOLIBDENO-FILTROS-ESCORIA	GONZALEZ ACKERKNECHT LTDA.	77335840-0	20-04-2017	2%	2 x 5
215	628-2016-R-02	CHOFER BUS-MINIBUS-CAMIONETAS	PLANTAS CONCENTRADORA-MOLIBDENO-FILTROS-ESCORIA	GONZALEZ ACKERKNECHT LTDA.	77335840-0	20-04-2017	2%	2 x 5
216	629-2016-R-02	CHOFER OPERADOR CAMION ASPIRADO-TOLVA-CAMIONETA	PLANTAS CONCENTRADORA-MOLIBDENO-FILTROS-ESCORIA	GONZALEZ ACKERKNECHT LTDA.	77335840-0	20-04-2017	2%	2 x 5
217	630-2016-R-02	CHOFER OPERADOR CAMION TOLVA	PLANTAS CONCENTRADORA-MOLIBDENO-FILTROS-ESCORIA	GONZALEZ ACKERKNECHT LTDA.	77335840-0	20-04-2017	2%	2 x 5
218	631-2016-R-02	CHOFER OPERADOR CAMION ASPIRADOR-TOLVA-BUS	PLANTAS CONCENTRADORA-MOLIBDENO-FILTROS-ESCORIA	GONZALEZ ACKERKNECHT LTDA.	77335840-0	20-04-2017	2%	2 x 5
219	632-2016-R-02	CHOFER OPERADOR CAMION ASPIRADOR-TOLVA	PLANTAS CONCENTRADORA-MOLIBDENO-FILTROS-ESCORIA	GONZALEZ ACKERKNECHT LTDA.	77335840-0	20-04-2017	2%	2 x 5
220	633-2016-R-02	CHOFER MINIBUS-CAMIONETAS	PLANTAS CONCENTRADORA-MOLIBDENO-FILTROS-ESCORIA	GONZALEZ ACKERKNECHT LTDA.	77335840-0	20-04-2017	2%	2 x 5
221	634-2016-R-02	CHOFER OPERADOR MINICARGADOR-GRUA HORQUILLA-CAMIONETA	PLANTA CONCENTRADORA-MOLIBDENO-FILTRO-ESCORIA	GONZALEZ ACKERKNECHT LTDA.	77335840-0	20-04-2017	2%	2 x 5
222	635-2016-R-02	CHOFER OPERADOR CARGADOR FRONTAL-RETROEXCAVADORA	CONCENTRADORA Y CHANCADO PRIMARIO	GONZALEZ ACKERKNECHT LTDA.	77335840-0	20-04-2017	2%	2 x 5
223	636-2016-R-02	CHOFER OPERADOR GRUA HORQUILLA	PLANTA CONCENTRADORA-MOLIBDENO-FILTROS-ESCORIA	GONZALEZ ACKERKNECHT LTDA.	77335840-0	20-04-2017	2%	2 x 5
224	637-2016-R-02	CHOFER OPERADOR MINICARGADOR-MONTACARGA	PLANTA CONCENTRADORA-MOLIBDENO-FILTROS-ESCORIA	GONZALEZ ACKERKNECHT LTDA.	77335840-0	20-04-2017	2%	2 x 5
225	638-2016-R-02	CHOFER OPERADOR MINICARGADOR	PLANTA CONCENTRADORA-MOLIBDENO-FILTROS-ESCORIA	GONZALEZ ACKERKNECHT LTDA.	77335840-0	20-04-2017	2%	2 x 5
226	639-2016-R-02	JEFE DE AREA	PLANTA CONCENTRADORA-MOLIBDENO-FILTROS-ESCORIA	GONZALEZ ACKERKNECHT LTDA.	77335840-0	20-04-2017	2%	2 x 5
227	640-2016-R-02	SUPERVISOR ASEO INDUSTRIAL	PLANTA CONCENTRADORA-MOLIBDENO-FILTROS-ESCORIA	GONZALEZ ACKERKNECHT LTDA.	77335840-0	20-04-2017	2%	2 x 5

228	SP-1296-2016-R-15	ADMINISTRATIVO	LABORATORIO	HOSPITAL REGIONAL DR. JUAN NOE CREVANI - SERVICIO DE SALUD ARICA	61606000-7	20-04-2017	0	No procede
229	SP-1298-2016-R-15	ENFERMERA-ENCARGADA UNIDAD CLINICA DE PABELLON	CIRUGIA MAYOR AMBULATORIA	HOSPITAL REGIONAL DR. JUAN NOE CREVANI - SERVICIO DE SALUD ARICA	61606000-7	20-04-2017	0	No procede
230	SP-1490-2016-R-15	TECNICO PARAMEDICO	LABORATORIO-SEROLOGIA	HOSPITAL REGIONAL DR. JUAN NOE CREVANI - SERVICIO DE SALUD ARICA	61606000-7	20-04-2017	0	No procede
231	452-2016-R-02	SUPERVISOR	MINERA RADOMIRO TOMIC (PLANTA-MINA)	SOCIEDAD COMERCIAL CRC LTDA.	76941700-1	20-04-2017	2%	2 x 5
232	453-2016-R-02	EXPEDITOR	DIVISION RADOMIRO TOMIC AREA MINA	SOCIEDAD COMERCIAL CRC LTDA.	76941700-1	20-04-2017	2%	2 x 5
233	454-2016-R-02	ADMINISTRADOR	FAENA RADOMIRO TOMIC	SOCIEDAD COMERCIAL CRC LTDA.	76941700-1	20-04-2017	2%	2 x 5
234	455-2016-R-02	OPERARIO DE ASEO	DIVISION RADOMIRO TOMIC AREA MINA	SOCIEDAD COMERCIAL CRC LTDA.	76941700-1	20-04-2017	2%	2 x 5
235	456-2016-R-02	CHOFER OPERARIO(CAMION PLUMA, GRUA HORQUILLA Y ALZA HOMBRE)	DIVISION RADOMIRO TOMIC AREA MINA	SOCIEDAD COMERCIAL CRC LTDA.	76941700-1	20-04-2017	2%	2 x 5
236	457-2016-R-02	EXPERTO EN PREVENCION DE RIESGOS	FAENA RADOMIRO TOMIC	SOCIEDAD COMERCIAL CRC LTDA.	76941700-1	20-04-2017	1%	1 x 5
237	458-2016-R-02	OPERARIO DE ASEO	INSTALACIONES DE FAENA(OFICINAS, BAÑOS, CASA CAMBIO)	SOCIEDAD COMERCIAL CRC LTDA.	76941700-1	20-04-2017	2%	2 x 5
238	SP-1557-2016-R-05	OPERADOR CALIFICADO - SALA COM	GERENCIA MINA - MINA SUBTERRANEA	CODELCO CHILE - DIVISION ANDINA	61704000-K	21-04-2017	2%	2 x 5
239	SP-1565-2016-R-05	ASISTENTE EJECUTIVA	GERENCIA OPERACIONES - SALADILLO	CODELCO CHILE - DIVISION ANDINA	61704000-K	21-04-2017	0	No procede
240	SP-1566-2016-R-05	ASISTENTE ADMINISTRATIVO	GERENCIA PLANTAS - CONCENTRADOR	CODELCO CHILE - DIVISION ANDINA	61704000-K	21-04-2017	1%	1 x 5
241	SP-1567-2016-R-05	GESTIONADOR DE SERVICIOS	GERENCIA DE OPERACIONES - HUECHUN A. INDUSTRIAL	CODELCO CHILE - DIVISION ANDINA	61704000-K	21-04-2017	0	No procede
242	641-2016-R-02	EXPERTO EN SNS EN PREVENCION	PLANTAS CONCENTRADORA-MOLIBDENO-FILTROS-ESCORIA	GONZALEZ ACKERKNECHT LTDA.	77335840-0	21-04-2017	2%	2 x 5
243	642-2016-R-02	OPERADOR CARGADOR FRONTAL	CONCENTRADORA Y CHANCADO PRIMARIO	GONZALEZ ACKERKNECHT LTDA.	77335840-0	21-04-2017	2%	2 x 5
244	643-2016-R-02	OPERARIO ASEO INDUSTRIAL	PLANTA CONCENTRADORA-MOLIBDENO-FILTROS-ESCORIA	GONZALEZ ACKERKNECHT LTDA.	77335840-0	21-04-2017	2%	2 x 5
245	644-2016-R-02	CHOFER OPERARIO HIDROJET-ALZA HOMBRE	PLANTA CONCENTRADORA-MOLIBDENO-FILTRO-ESCORIA	GONZALEZ ACKERKNECHT LTDA.	77335840-0	21-04-2017	2%	2 x 5
246	645-2016-R-02	OPERADOR CARGADOR FRONTAL-MINICARGADOR	CONCENTRADORA Y CHANCADO PRIMARIO	GONZALEZ ACKERKNECHT LTDA.	77335840-0	21-04-2017	2%	2 x 5
247	SP-1767-2016-R-13	ASESOR TECNICO	FAENA MINISTRO HALES UBICADA 47KM AL NORTE DE CALAMA, EN LA PROVINCIA DE EL LOA EN LA REGION II DE ANTOFAGASTA	DISTRIBUIDORA CUMMINS CHILE S.A.	96843140-4	27-04-2017	2%	2 x 5
248	SP-1768-2016-R-13	COORDINADOR DE SERVICIO	FAENA RADOMIRO TOMIC UBICADA 47KM AL NORTE DE CALAMA, EN LA PROVINCIA DE EL LOA EN LA REGION II DE ANTOFAGASTA	DISTRIBUIDORA CUMMINS CHILE S.A.	96843140-4	27-04-2017	2%	2 x 5
249	SP-1769-2016-R-13	INGENIERO DE PLANIFICACION	FAENA RADOMIRO TOMIC UBICADA 47KM AL NORTE DE CALAMA, EN LA PROVINCIA DE EL LOA EN LA REGION II DE ANTOFAGASTA	DISTRIBUIDORA CUMMINS CHILE S.A.	96843140-4	27-04-2017	2%	2 x 5
250	SP-1770-2016-R-13	JEFE DE FAENA	FAENA RADOMIRO TOMIC UBICADA 47KM AL NORTE DE CALAMA, EN LA PROVINCIA DE EL LOA EN LA REGION II DE ANTOFAGASTA	DISTRIBUIDORA CUMMINS CHILE S.A.	96843140-4	27-04-2017	2%	2 x 5

251	SP-1771-2016-R-13	MECANICO 1-D	FAENA RADOMIRO TOMIC UBICADA 47KM AL NORTE DE CALAMA, EN LA PROVINCIA DE EL LOA EN LA REGION II DE ANTOFAGASTA	DISTRIBUIDORA CUMMINS CHILE S.A.	96843140-4	27-04-2017	2%	2 x 5
252	SP-1772-2016-R-13	MECANICO 1-F	FAENA RADOMIRO TOMIC UBICADA 47KM AL NORTE DE CALAMA, EN LA PROVINCIA DE EL LOA EN LA REGION II DE ANTOFAGASTA	DISTRIBUIDORA CUMMINS CHILE S.A.	96843140-4	27-04-2017	2%	2 x 5
253	SP-1773-2016-R-13	MECANICO 2-A	FAENA RADOMIRO TOMIC UBICADA 47KM AL NORTE DE CALAMA, EN LA PROVINCIA DE EL LOA EN LA REGION II DE ANTOFAGASTA	DISTRIBUIDORA CUMMINS CHILE S.A.	96843140-4	27-04-2017	2%	2 x 5
254	SP-1774-2016-R-13	ASESOR PREVENCIÓN DE RIESGOS	FAENA RADOMIRO TOMIC UBICADA 47KM AL NORTE DE CALAMA, EN LA PROVINCIA DE EL LOA EN LA REGION II DE ANTOFAGASTA	DISTRIBUIDORA CUMMINS CHILE S.A.	96843140-4	27-04-2017	2%	2 x 5
255	SP-1775-2016-R-13	SUPERVISOR	FAENA RADOMIRO TOMIC UBICADA 47KM AL NORTE DE CALAMA, EN LA PROVINCIA DE EL LOA EN LA REGION II DE ANTOFAGASTA	DISTRIBUIDORA CUMMINS CHILE S.A.	96843140-4	27-04-2017	2%	2 x 5
256	001-2017-R-05	JEFE OPERATIVO AREA EDIFICIO	MANTENCION	HOSPITAL DR. GUSTAVO FRICKE - SERVICIO DE SALUD VIÑA DEL MAR - QUILLOTA	61606602-1 61606600-5	27-04-2017	2%	2 x 5
257	002-2017-R-05	JEFE OPERATIVO AREA ELECTRICA	MANTENCION	HOSPITAL DR. GUSTAVO FRICKE - SERVICIO DE SALUD VIÑA DEL MAR - QUILLOTA	61606602-1 61606600-5	27-04-2017	2%	2 x 5
258	SP-1463-2016-R-15	TECNOLOGO MEDICO 4 TURNO	BANCO DE SANGRE	HOSPITAL REGIONAL DR. JUAN NOE CREVANI - SERVICIO DE SALUD ARICA	61606000-7	27-04-2017	2%	2 x 5
259	SP-1469-2016-R-15	TECNICO PARAMEDICO	LABORATORIO CLINICO-SECCION URGENCIA	HOSPITAL REGIONAL DR. JUAN NOE CREVANI - SERVICIO DE SALUD ARICA	61606000-7	27-04-2017	2%	2 x 5
260	SP-1474-2016-R-15	TECNICO PARAMEDICO	FARMACIA ABIERTA	HOSPITAL REGIONAL DR. JUAN NOE CREVANI - SERVICIO DE SALUD ARICA	61606000-7	27-04-2017	1%	1 x 5
261	SP-1475-2016-R-15	ADMINISTRATIVO-CONTROL C.R.G.C.	SALUD MENTAL	HOSPITAL REGIONAL DR. JUAN NOE CREVANI - SERVICIO DE SALUD ARICA	61606000-7	27-04-2017	1%	1 x 5
262	SP-1479-2016-R-15	TECNICO PARAMEDICO-FARMACIA ONCOLOGICOS Y CONTROLADO	CR FARMACIA-SECCION PREPARACION ESPECIALES	HOSPITAL REGIONAL DR. JUAN NOE CREVANI - SERVICIO DE SALUD ARICA	61606000-7	27-04-2017	1%	1 x 5
263	SP-1480-2016-R-15	PROFESIONAL-ASISTENTE SOCIAL COORDINADORA	OFICINA DE ASISTENTE SOCIAL DEL PACIENTE	HOSPITAL REGIONAL DR. JUAN NOE CREVANI - SERVICIO DE SALUD ARICA	61606000-7	27-04-2017	1%	1 x 5
264	SP-1481-2016-R-15	TECNICO PARAMEDICO	CAE-OTORRINO FONOAUDILOGO	HOSPITAL REGIONAL DR. JUAN NOE CREVANI - SERVICIO DE SALUD ARICA	61606000-7	27-04-2017	1%	1 x 5
265	SP-1482-2016-R-15	TECNICO PARAMEDICO 3 TURNO	FARMACIA ATENCION CERRADA	HOSPITAL REGIONAL DR. JUAN NOE CREVANI - SERVICIO DE SALUD ARICA	61606000-7	27-04-2017	2%	2 x 5
266	SP-1485-2016-R-15	ENFERMERA 4 TURNO	CR PENSIONADO	HOSPITAL REGIONAL DR. JUAN NOE CREVANI - SERVICIO DE SALUD ARICA	61606000-7	27-04-2017	2%	2 x 5
267	SP-1416-2016-R-01	JORNAL	FAENA RADOMIRO TOMIC	INGENIERIA CIVIL VICENTE S.A.	93546000-K	27-04-2017	2%	2 x 5
268	SP-1417-2016-R-01	AYUDANTE	FAENA RADOMIRO TOMIC	INGENIERIA CIVIL VICENTE S.A.	93546000-K	27-04-2017	2%	2 x 5
269	SP-1418-2016-R-01	JEFE DE SRVICIOS GENERALES	FAENA RADOMIRO TOMIC	INGENIERIA CIVIL VICENTE S.A.	93546000-K	27-04-2017	2%	2 x 5
270	SP-1419-2016-R-01	ENCARGADO DE FLOTA	FAENA RADOMIRO TOMIC	INGENIERIA CIVIL VICENTE S.A.	93546000-K	27-04-2017	2%	2 x 5

271	SP-1420-2016-R-01	TECNICO ESPECIALISTA	FAENA RADOMIRO TOMIC	INGENIERIA CIVIL VICENTE S.A.	93546000-K	27-04-2017	2%	2 x 5
272	SP-1421-2016-R-01	MAESTRO DE PRIMERA	FAENA RADOMIRO TOMIC	INGENIERIA CIVIL VICENTE S.A.	93546000-K	27-04-2017	2%	2 x 5
273	001-2017-R-10	OFICIAL DE MAQUINAS	NAVE DE LA EMPRESA, AREA SALA DE MAQUINAS	SOCIEDAD COMERCIAL CANAL PEREZ NORTE LTDA.	76030057-8	27-04-2017	2%	2 x 5
274	001-2017-R-01	ADMINISTRADOR DE CONTRATO	MINERA COLLAHUASI	TRICONOS MINEROS S.A.	96961460-K	27-04-2017	2%	2 x 5
275	002-2017-R-01	OPERADOR CAMION PLUMA	MINERA COLLAHUASI	TRICONOS MINEROS S.A.	96961460-K	27-04-2017	2%	2 x 5
276	003-2017-R-01	SUPERVISOR DE PERFORACION	MINERA COLLAHUASI	TRICONOS MINEROS S.A.	96961460-K	27-04-2017	2%	2 x 5
277	004-2017-R-01	SOLDADOR	MINERA COLLAHUASI	TRICONOS MINEROS S.A.	96961460-K	27-04-2017	2%	2 x 5

MAYO

Nº	Nº Requerimiento	Puesto de Trabajo	Área de Trabajo	Empleador	RUT	Fecha Ejecutoria	Cotización	Rebaja
1	SP-050-2017-R-13	ADMINSITRATIVO ABASTECIMIENTO OP LB	OPERACIONES LB	ANGLO AMERICAN SUR S.A.	77762940-9	05-05-2017	2%	2 x 5
2	SP-051-2017-R-13	ADM ABASTECIMIENTO STAFF LB	STAFF LB	ANGLO AMERICAN SUR S.A.	77762940-9	05-05-2017	1%	1 x 5
3	SP-052-2017-R-13	ADMINISTRATIVO MANTENCION TURNO OP LB	GERENCIA MINA	ANGLO AMERICAN SUR S.A.	77762940-9	05-05-2017	2%	2 x 5
4	SP-053-2017-R-13	ADMINISTRATIVO OP PLANTAS LT	OPERACIONES LT	ANGLO AMERICAN SUR S.A.	77762940-9	05-05-2017	0	No procede
5	SP-054-2017-R-13	COORDINADOR MANT. ELECT. INST. PLANTA LT	GERENCIA PLANTAS LB	ANGLO AMERICAN SUR S.A.	77762940-9	05-05-2017	1%	1 x 5
6	SP-055-2017-R-13	COORDINADOR MANTENCION MECANICA PLANTA LT	GERENCIA PLANTAS LB	ANGLO AMERICAN SUR S.A.	77762940-9	05-05-2017	1%	1 x 5
7	SP-056-2017-R-13	COORDINADOR OPERACION MINA TURBO LB	GERENCIA MINA LB	ANGLO AMERICAN SUR S.A.	77762940-9	05-05-2017	2%	2 x 5
8	SP-057-2017-R-13	COORDINADOR OPERACION PLANTA LT	GERENCIA PLANTAS LB	ANGLO AMERICAN SUR S.A.	77762940-9	05-05-2017	2%	2 x 5
9	SP-058-2017-R-13	COORDINADOR SERVICIOS PLANTA LT	GERENCIA PLANTAS LB	ANGLO AMERICAN SUR S.A.	77762940-9	05-05-2017	1%	1 x 5
10	SP-059-2017-R-13	MANTENEDOR ELECTRICO INSTRUMENTISTA PLANTA LB	GERENCIA PLANTAS LB	ANGLO AMERICAN SUR S.A.	77762940-9	05-05-2017	2%	2 x 5
11	SP-060-2017-R-13	MANTENEDOR ELECT. INST. PLANTA LT	GERENCIA PLANTAS LB	ANGLO AMERICAN SUR S.A.	77762940-9	05-05-2017	1%	1 x 5
12	SP-061-2017-R-13	MANTENEDOR ELECTRICO INSTRUMENTISTA PLANTA TURNO LB	GERENCIA PLANTAS LB	ANGLO AMERICAN SUR S.A.	77762940-9	05-05-2017	2%	2 x 5
13	SP-062-2017-R-13	MANTENEDOR MECANICO PLANTA LT	GERENCIA PLANTAS LB	ANGLO AMERICAN SUR S.A.	77762940-9	05-05-2017	2%	2 x 5
14	SP-063-2017-R-13	MANTENEDOR MECANICO PLANTA TURNO LB	GERENCIA PLANTA LB	ANGLO AMERICAN SUR S.A.	77762940-9	05-05-2017	2%	2 x 5
15	SP-069-2017-R-13	ANALISTA SISTEMAS INFORMATICA	GERENCIA DE TECNOLOGIA DE INFORMACION	CODELCO CHILE - DIVISION CHUQUICAMATA	61704000-K	05-05-2017	1%	1 x 5
16	SP-070-2017-R-13	INGENIERO TICA	GERENCIA DE TECNOLOGIA DE INFORMACION	CODELCO CHILE - DIVISION CHUQUICAMATA	61704000-K	05-05-2017	1%	1 x 5
17	SP-071-2017-R-13	INGENIERO SENIOR TICA	GERENCIA DE TECNOLOGIA DE INFORMACION	CODELCO CHILE - DIVISION CHUQUICAMATA	61704000-K	05-05-2017	1%	1 x 5
18	SP-072-2017-R-13	INGENIERO JEFE SENIOR TICA	GERENCIA DE TECNOLOGIA DE INFORMACION	CODELCO CHILE - DIVISION CHUQUICAMATA	61704000-K	05-05-2017	1%	1 x 5
19	SP-073-2017-R-13	INGENIERO JEFE REDES TELECOMUNICACIONES	GERENCIA DE TECNOLOGIA DE INFORMACION	CODELCO CHILE - DIVISION CHUQUICAMATA	61704000-K	05-05-2017	1%	1 x 5
20	SP-074-2017-R-13	INGENIERO JEFE PLANIFICACION Y CONTROL	GERENCIA DE TECNOLOGIA DE INFORMACION	CODELCO CHILE - DIVISION CHUQUICAMATA	61704000-K	05-05-2017	1%	1 x 5
21	SP-075-2017-R-13	INGENIERO ESPECIALISTA TICA	GERENCIA DE TECNOLOGIA DE INFORMACION	CODELCO CHILE - DIVISION CHUQUICAMATA	61704000-K	05-05-2017	1%	1 x 5

22	SP-158-2017-R-15	SECRETARIA DE PROGRAMA REPARACION INTEGRAL EN SALUD(PRAIS)	SUBDIRECCION DE GESTION ASISTENCIAL	HOSPITAL REGIONAL DR. JUAN NOE CREVANI - SERVICIO DE SALUD ARICA	61606000-7	05-05-2017	1%	1 x 5
23	SP-159-2017-R-15	MEDICO INTEGRAL	PRAIS SERVICIO DE SALUD ARICA	HOSPITAL REGIONAL DR. JUAN NOE CREVANI - SERVICIO DE SALUD ARICA	61606000-7	05-05-2017	1%	1 x 5
24	SP-112-2017-R-13	TECNICO PARAMEDICO DE NIVEL SUPERIOR	UNIDAD DE PENSIONADO	INSTITUTO TRAUMATOLOGICO DR. TEODORO GEBAUER WEISSER - SERVICIO DE SALUD METROPOLITANO OCCIDENTE	61608203-5 61608200-0	12-05-2017	2%	2 x 5
25	039-2017-R-02	SUPERVISOR DE SONDAJE	DIVISION MINISTRO HALES	ORBIT GARANT CHILE S.A.	81503700-6	12-05-2017	2%	2 x 5
26	040-2017-R-02	JEFE DE TERRENO	DIVISION MINISTRO HALES	ORBIT GARANT CHILE S.A.	81503700-6	12-05-2017	2%	2 x 5
27	041-2017-R-02	AYUDANTE DR	DIVISION MINISTRO HALES	ORBIT GARANT CHILE S.A.	81503700-6	12-05-2017	2%	2 x 5
28	042-2017-R-02	ADMINISTRADOR DE CONTRATO	DIVISION MINISTRO HALES	ORBIT GARANT CHILE S.A.	81503700-6	12-05-2017	2%	2 x 5
29	043-2017-R-02	CONDUCTOR OPERADOR	DIVISION MINISTRO HALES	ORBIT GARANT CHILE S.A.	81503700-6	12-05-2017	2%	2 x 5
30	044-2017-R-02	ASESOR EN PREVENCIÓN DE RIESGOS	DIVISION MINISTRO HALES	ORBIT GARANT CHILE S.A.	81503700-6	12-05-2017	2%	2 x 5
31	045-2017-R-02	OPERADOR DR	DIVISION MINISTRO HALES	ORBIT GARANT CHILE S.A.	81503700-6	12-05-2017	2%	2 x 5
32	046-2017-R-02	SOLDADOR-AYUDANTE	DIVISION MINISTRO HALES	ORBIT GARANT CHILE S.A.	81503700-6	12-05-2017	2%	2 x 5
33	047-2017-R-02	ENCARGADA RECURSOS LABORALES	RECURSOS LABORALES EN DIVISION MINISTRO HALES	ORBIT GARANT CHILE S.A.	81503700-6	12-05-2017	2%	2 x 5
34	048-2017-R-02	MECANICO-CHOFER DE SERVICIO	DIVISION MINISTRO HALES	ORBIT GARANT CHILE S.A.	81503700-6	12-05-2017	2%	2 x 5
35	001-2017-R-13	TECNICO DE TERRENO	COMPAÑIA DOÑA INES DE COLLAHUASI	ORPAK LATINA SPA	76309298-4	12-05-2017	2%	2 x 5
36	002-2017-R-13	LIDER DE TERRENO	FAENA CASERONES	ORPAK LATINA SPA	76309298-4	12-05-2017	2%	2 x 5
37	003-2017-R-13	LIDER DE TERRENO	CODELCO DIVISION ANDINA	ORPAK LATINA SPA	76309298-4	12-05-2017	2%	2 x 5
38	004-2017-R-13	TECNICO DE TERRENO	CODELCO DIVISION ANDINA	ORPAK LATINA SPA	76309298-4	12-05-2017	2%	2 x 5
39	005-2017-R-13	TECNICO DE TERRENO	FAENA MANTO VERDE	ORPAK LATINA SPA	76309298-4	12-05-2017	2%	2 x 5
40	006-2017-R-13	LIDER DE TERRENO	FAENA LOS BRONCES, ANGLO AMERICAN SUR S.A.	ORPAK LATINA SPA	76309298-4	12-05-2017	2%	2 x 5
41	007-2017-R-13	TECNICO DE TERRENO	FAENA LOS BRONCES, ANGLO AMERICAN SUR S.A.	ORPAK LATINA SPA	76309298-4	12-05-2017	2%	2 x 5
42	SP-1538-2016-R-05	PRIMER PILOTO	BUQUES MERCANTES PUENTE DE MANDO SALA DE CARGA Y CUBIERTA	ADMINISTRADORA DE NAVES HUMBOLDT LTDA.	78028770-5	15-05-2017	2%	2 x 5
43	SP-1539-2016-R-05	TERCER PILOTO	BUQUES MERCANTES PUENTE DE MANDO SALA DE CARGA Y CUBIERTA	ADMINISTRADORA DE NAVES HUMBOLDT LTDA.	78028770-5	15-05-2017	2%	2 x 5
44	SP-1540-2016-R-05	CONTRAMAESTRE	BUQUES MERCANTES GENERALMENTE EN CUBIERTA	ADMINISTRADORA DE NAVES HUMBOLDT LTDA.	78028770-5	15-05-2017	2%	2 x 5
45	SP-1541-2016-R-05	BOMBERO	BUQUES MERCANTES GENERALMENTE EN CUBIERTA	ADMINISTRADORA DE NAVES HUMBOLDT LTDA.	78028770-5	15-05-2017	2%	2 x 5
46	SP-1542-2016-R-05	MARINO TIMONEL	BUQUES MERCANTES GENERALMENTE EN CUBIERTA	ADMINISTRADORA DE NAVES HUMBOLDT LTDA.	78028770-5	15-05-2017	2%	2 x 5
47	SP-1543-2016-R-05	MECANICO REPARADOR	BUQUES MERCANTES GENERALMENTE EN CUBIERTA	ADMINISTRADORA DE NAVES HUMBOLDT LTDA.	78028770-5	15-05-2017	2%	2 x 5

48	SP-1544-2016-R-05	COCINERO PRIMERO	COCINA COMEDORES DESPENSA CAMARAS DE CONSERVACION ALIMENTOS PASILLOS SALONES	ADMINISTRADORA DE NAVES HUMBOLDT LTDA.	78028770-5	15-05-2017	2%	2 x 5
49	SP-1545-2016-R-05	COCINERO SEGUNDO	COCINA COMEDORES DESPENSA CAMARAS DE CONSERVACION ALIMENTOS PASILLOS SALONES	ADMINISTRADORA DE NAVES HUMBOLDT LTDA.	78028770-5	15-05-2017	2%	2 x 5
50	SP-1546-2016-R-05	MUCHACHO DE CAMARA	COCINA COMEDORES DESPENSA CAMARAS DE CONSERVACION ALIMENTOS PASILLOS SALONES CAMAROTES DEL PERSONAL EN GENERAL TODA LA HABITABILIDAD INTERIOR	ADMINISTRADORA DE NAVES HUMBOLDT LTDA.	78028770-5	15-05-2017	2%	2 x 5
51	SP-1547-2016-R-05	MEDIDOR DE ESPESORES	BUQUES MERCANTES GENERALMENTE EN SALA DE MAQUINAS	ADMINISTRADORA DE NAVES HUMBOLDT LTDA.	78028770-5	15-05-2017	1%	1 x 5
52	SP-05-2017-R-05	ESPECIALISTA SENIOR	GERENCIA DE OPERACIONES - SALADILLO	CODELCO CHILE - DIVISION ANDINA	61704000-K	15-05-2017	1%	1 x 5
53	SP-1736-2016-R-02	ENCARGADO COMERCIO EXTERIOR	GERENCIA DE ADMINISTRACION	CODELCO CHILE - DIVISION CHUQUICAMATA	61704000-K	15-05-2017	0	No procede
54	SP-099-2017-R-13	INGENIERO GESTOR MINA II	GERENCIA DE MINA	CODELCO CHILE - DIVISION MINISTRO HALES	61704000-K	15-05-2017	2%	2 x 5
55	SP-101-2017-R-13	INSTRUCTOR DE CAPACITACION II	GERENCIA DE MINA	CODELCO CHILE - DIVISION MINISTRO HALES	61704000-K	15-05-2017	2%	2 x 5
56	SP-1322-2016-R-15	TECNICO PARAMEDICO	FARMACIA CERRADA-PREPARACION MAGISTRAL	HOSPITAL REGIONAL DR. JUAN NOE CREVANI - SERVICIO DE SALUD ARICA	61606000-7	15-05-2017	0	No procede
57	778-2016-R-02	INGENIERO DE OPERACIONES	MINA DIVISION RADOMIRO TOMIC	JIGSAW TECHNOLOGIES LTDA.	76015699-K	15-05-2017	2%	2 x 5
58	779-2016-R-02	ASESOR EN PREVENCION DE RIESGOS	MINA DIVISION RADOMIRO TOMIC	JIGSAW TECHNOLOGIES LTDA.	76015699-K	15-05-2017	2%	2 x 5
59	780-2016-R-02	TECNICO DE TELECOMUNICACIONES	MINA DIVISION RADOMIRO TOMIC	JIGSAW TECHNOLOGIES LTDA.	76015699-K	15-05-2017	2%	2 x 5
60	781-2016-R-02	ADMINISTRADOR DE CONTRATO	RADOMIRO TOMIC	JIGSAW TECHNOLOGIES LTDA.	76015699-K	15-05-2017	2%	2 x 5
61	782-2016-R-02	INGENIERO DE TELECOMUNICACIONES	MINA DIVISION RADOMIRO TOMIC	JIGSAW TECHNOLOGIES LTDA.	76015699-K	15-05-2017	2%	2 x 5
62	783-2016-R-02	INGENIERO DE OPERACIONES SENIOR	MINA DIVISION RADOMIRO TOMIC	JIGSAW TECHNOLOGIES LTDA.	76015699-K	15-05-2017	2%	2 x 5
63	784-2016-R-02	TECNICO DE OPERACIONES	MINA DIVISION RADOMIRO TOMIC	JIGSAW TECHNOLOGIES LTDA.	76015699-K	15-05-2017	2%	2 x 5
64	762-2016-R-02	EXPEDITOR Y LOGISTICA	AREA DE OXIDOS MINA MINISTRO HALES, ADJUNTO A ADMINISTRACION	OHL INDUSTRIAL CHILE S.A.	96945150-6	15-05-2017	0	No procede
65	763-2016-R-02	CONDUCTOR TRANSPORTE DE PERSONAL	AREA DE OXIDOS MINA MINISTRO HALES, ADJUNTO A ADMINISTRACION	OHL INDUSTRIAL CHILE S.A.	96945150-6	15-05-2017	2%	2 x 5
66	764-2016-R-02	JEFE DE BODEGA	AREA DE OXIDOS MINA MINISTRO HALES, ADJUNTO A ADMINISTRACION	OHL INDUSTRIAL CHILE S.A.	96945150-6	15-05-2017	1%	1 x 5
67	765-2016-R-02	JEFE CONTROL PROYECTO	AREA DE OXIDOS MINA MINISTRO HALES, ADJUNTO A ADMINISTRACION	OHL INDUSTRIAL CHILE S.A.	96945150-6	15-05-2017	1%	1 x 5
68	766-2016-R-02	CHOFER	AREA DE OXIDOS MINA MINISTRO HALES, ADJUNTO A ADMINISTRACION	OHL INDUSTRIAL CHILE S.A.	96945150-6	15-05-2017	2%	2 x 5
69	767-2016-R-02	JEFE CONTROL DE CALIDAD	AREA DE OXIDOS MINA MINISTRO HALES, ADJUNTO A ADMINISTRACION	OHL INDUSTRIAL CHILE S.A.	96945150-6	15-05-2017	1%	1 x 5
70	768-2016-R-02	ASEADOR(A)	AREA DE OXIDOS MINA MINISTRO HALES, ADJUNTO A ADMINISTRACION	OHL INDUSTRIAL CHILE S.A.	96945150-6	15-05-2017	2%	2 x 5

71	769-2016-R-02	INGENIERO CONTROL DE COSTO	AREA DE OXIDOS MINA MINISTRO HALES, ADJUNTO A ADMINISTRACION	OHL INDUSTRIAL CHILE S.A.	96945150-6	15-05-2017	0	No procede
72	770-2016-R-02	ADMINISTRATIVO DE BODEGA	AREA DE OXIDOS MINA MINISTRO HALES, ADJUNTO A ADMINISTRACION	OHL INDUSTRIAL CHILE S.A.	96945150-6	15-05-2017	0	No procede
73	771-2016-R-02	ADMINISTRATIVO	AREA DE OXIDOS MINA MINISTRO HALES, ADJUNTO A ADMINISTRACION	OHL INDUSTRIAL CHILE S.A.	96945150-6	15-05-2017	0	No procede
74	772-2016-R-02	GESTOR(A) DE COMPRA	AREA DE OXIDOS MINA MINISTRO HALES, ADJUNTO A ADMINISTRACION	OHL INDUSTRIAL CHILE S.A.	96945150-6	15-05-2017	0	No procede
75	773-2016-R-02	GERENTE DE PROYECTOS	AREA DE OXIDOS MINA MINISTRO HALES, ADJUNTO A ADMINISTRACION	OHL INDUSTRIAL CHILE S.A.	96945150-6	15-05-2017	0	No procede
76	774-2016-R-02	JEFE RR.HH.	AREA DE OXIDOS MINA MINISTRO HALES, ADJUNTO A ADMINISTRACION	OHL INDUSTRIAL CHILE S.A.	96945150-6	15-05-2017	0	No procede
77	775-2016-R-02	PAÑOL BODEGA	AREA DE OXIDOS MINA MINISTRO HALES, ADJUNTO A ADMINISTRACION	OHL INDUSTRIAL CHILE S.A.	96945150-6	15-05-2017	1%	1 x 5
78	SP-1059-2016-R-15	SECRETARIA DE DIRECCION	SERVICIO SALUD ARICA	SERVICIO DE SALUD ARICA	61606000-7	15-05-2017	0	No procede
79	SP-1065-2016-R-15	CONTADOR	UNIDAD DE BIENESTAR SERVICIO SALUD ARICA	SERVICIO DE SALUD ARICA	61606000-7	15-05-2017	0	No procede
80	SP-1069-2016-R-15	COORDINADORA ESSMA NORTE	ESSMA NORTE SERVICIO SALUD ARICA	SERVICIO DE SALUD ARICA	61606000-7	15-05-2017	0	No procede
81	SP-1491-2016-R-15	KINESIOLOGO	SCR REHABILITACION Y FISIATRIA-REHABILITACION INTEGRAL EN PACIENTES HOSPITALIZADOS CRGC QUIRURGICA	HOSPITAL REGIONAL DR. JUAN NOE CREVANI - SERVICIO DE SALUD ARICA	61606000-7	18-05-2017	1%	1 x 5
82	023-2016-R-03	CONDUCTOR	MANTO VERDE	TRANSPORTES VERASAY SPA	76303840-8	18-05-2017	1%	1 x 5
83	SP-064-2017-R-13	MANTENEDOR SERVICIOS RR.HH TURNO LB	GERENCIA RECURSOS HUMANOS LB	ANGLO AMERICAN SUR S.A.	77762940-9	19-05-2017	2%	2 x 5
84	SP-065-2017-R-13	OPERADOR DESPACHO MINA TURNO LB	GERENCIA MINA LB	ANGLO AMERICAN SUR S.A.	77762940-9	19-05-2017	2%	2 x 5
85	SP-066-2017-R-13	OPERADOR MANTENEDOR ELECT. INST. PLANTA TURNO LB	GERENCIA PLANTAS LB	ANGLO AMERICAN SUR S.A.	77762940-9	19-05-2017	2%	2 x 5
86	SP-067-2017-R-13	OPERADOR MANTENEDOR MECANICO PLANTA TURNO LB	GERENCIA PLANTAS LB	ANGLO AMERICAN SUR S.A.	77762940-9	19-05-2017	2%	2 x 5
87	SP-068-2017-R-13	OPERADOR SALA CONTROL PLANTA TURNO LT	GERENCIA PLANTAS LB	ANGLO AMERICAN SUR S.A.	77762940-9	19-05-2017	2%	2 x 5
88	817-2016-R-02	SUPERVISOR MINE	SUPERINTENDENCE MINE EXECUTION MINERA SPENCE S.A. REGION DE ANTOFAGASTA	MINERA SPENCE S.A.	86542100-1	19-05-2017	2%	2 x 5
89	818-2016-R-02	ADMINISTRATOR CONTRACT	SUPERINTENDENCE PRODUCTION MINE MINERA SPENCE S.A. REGION DE ANTOFAGASTA	MINERA SPENCE S.A.	86542100-1	19-05-2017	2%	2 x 5
90	819-2016-R-02	ENGINEER IMPROVEMENT MINE	SUPERINTENDENCE MINE ANALYSIS & IMPROVEMENT MINE MINERA SPENCE S.A. REGION DE ANTOFAGASTA	MINERA SPENCE S.A.	86542100-1	19-05-2017	2%	2 x 5
91	820-2016-R-02	SUPERVISOR PROCESS	SUPERINTENDENCE PROCESS DRY AREA MINERA SPENCE S.A. REGION DE ANTOFAGASTA	MINERA SPENCE S.A.	86542100-1	19-05-2017	2%	2 x 5

92	821-2016-R-02	SUPERVISOR PROCESS	SUPERINTENDENCE PROCESS WET ARE MINERA SPENCE S.A. REGION DE ANTOFAGASTA	MINERA SPENCE S.A.	86542100-1	19-05-2017	2%	2 x 5
93	822-2016-R-02	ADMINISTRATOR CONTRACT	SUPERINTENDENCE PRODUCTION PROCESS MINERA SPENCE S.A REGION DE ANTOFAGASTA	MINERA SPENCE S.A.	86542100-1	19-05-2017	2%	2 x 5
94	823-2016-R-02	ENGINEER IMPROVEMENT PROCESS	SUPERINTENDENCE ANALYSIS & IMPROVEMENTE PROCESS MINERA SPENCE S.A. REGION DE ANTOFAGASTA	MINERA SPENCE S.A.	86542100-1	19-05-2017	2%	2 x 5
95	824-2016-R-02	TECHNICIAN A&I PRODUCTION	SUPERINTENDENCE ANALYSIS & IMPROVEMENT PROCES MINERA SPENCE S.A. REGION DE ANTOFAGASTA	MINERA SPENCE S.A.	86542100-1	19-05-2017	2%	2 x 5
96	825-2016-R-02	ENGINEER PROCESS	SUPERINTENDENCE PRODUCTION CONTROL & IMPROVEMENT PROCESS MINERA SPENCE S.A. REGION DE ANTOFAGASTA	MINERA SPENCE S.A.	86542100-1	19-05-2017	2%	2 x 5
97	826-2016-R-02	CHEMICAL ANALYST	SUPERINTENDENCE PRODUCTION CONTROL & IMPROVEMENT PROCESS MINERA SPENCE S.A. REGION DE ANTOFAGASTA	MINERA SPENCE S.A.	86542100-1	19-05-2017	2%	2 x 5
98	827-2016-R-02	CHEMICAL TECHNICIAN	SUPERINTENDENCE PRODUCTION CONTROL & IMPROVEMENT PROCESS MINERA SPENCE S.A. REGION DE ANTOFAGASTA	MINERA SPENCE S.A.	86542100-1	19-05-2017	2%	2 x 5
99	828-2016-R-02	SUPERVISOR MAINTENANCE MINE	SUPERINTENDENCE MAINTENANCE MINE EXECUTION MINERA SPENCE S.A. REGION DE ANTOFAGASTA	MINERA SPENCE S.A.	86542100-1	19-05-2017	2%	2 x 5
100	829-2016-R-02	ADMINISTRATOR CONTRACT	SUPERINTENDENCE MAINTENANCE MINE MINERA SPENCE S.A. REGION DE ANTOFAGASTA	MINERA SPENCE S.A.	86542100-1	19-05-2017	2%	2 x 5
101	830-2016-R-02	ENGINEER MAINTENANCE A&I	SUPERINTENDENCE MAINTENANCE ANALYSIS & IMPROVEMENT MINE MINERA SPENCE S.A. REGION DE ANTOFAGASTA	MINERA SPENCE S.A.	86542100-1	19-05-2017	2%	2 x 5
102	029-2017-R-02	OPERADOR TERRENO MAYOR	TODA LA CENTRAL TERMoeLECTRICA DPTO. DE OPERACIONES UNIDADES ANGAMOS 1 Y 2	AES GENER S.A.	94272000-9	26-05-2017	2%	2 x 5
103	009-2017-R-13	JEFE RELACIONES LABORALES	PLATAFORMA 3485, MINERA LOS BRONCES	CONSTRUCTORA INARCO NORTE S.A.	76229737-K	26-05-2017	2%	2 x 5
104	010-2017-R-13	JEFE DE BODEGA	PLATAFORMA 3485, MINERA LOS BRONCES	CONSTRUCTORA INARCO NORTE S.A.	76229737-K	26-05-2017	2%	2 x 5
105	011-2017-R-13	ADMINISTRATIVO	PLATAFORMA 3485, MINERA LOS BRONCES	CONSTRUCTORA INARCO NORTE S.A.	76229737-K	26-05-2017	2%	2 x 5
106	SP-160-2017-R-13	TECNICO CONFIABILIDAD (CICLO DE VIDA DE COMPONENTES MINEROS)	OFICINA CONFIABILIDAD-TALLER TIRAN EN FAENA LOS BRONCES AA	ELECTRONICA INDUSTRIAL DRIVER LTDA.	77619970-2	26-05-2017	2%	2 x 5
107	SP-162-2017-R-12	AUXILIAR DE APOYO	CR INFANTIL (NEONATOLOGIA, UCI PEDIATRICA, PEDIATRIA)	HOSPITAL CLINICO MAGALLANES DR. LAUTARO NAVARRO AVARIA - SERVICIO DE SALUD MAGALLANES	61607901-8 61607900-K	26-05-2017	2%	2 x 5
108	019-2017-R-04	TECNICO EN ENFERMERIA TURNO	SERVICIO DE PEDIATRIA	HOSPITAL SAN PABLO DE COQUIMBO - SERVICIO DE SALUD COQUIMBO	61606403-7 61606400-2	26-05-2017	2%	2 x 5
109	020-2017-R-04	ENFERMERA JEFE	SERVICIO DE CIRUGIA	HOSPITAL SAN PABLO DE COQUIMBO - SERVICIO DE SALUD COQUIMBO	61606403-7 61606400-2	26-05-2017	1%	1 x 5

110	021-2017-R-04	AUXILIAR DE SERVICIO (TURNO)	SERVICIO DE PEDIATRIA	HOSPITAL SAN PABLO DE COQUIMBO - SERVICIO DE SALUD COQUIMBO	61606403-7 61606400-2	26-05-2017	2%	2 x 5
111	022-2017-R-04	ASISTENTE DE PARVULOS	JARDIN INFANTIL	HOSPITAL SAN PABLO DE COQUIMBO - SERVICIO DE SALUD COQUIMBO	61606403-7 61606400-2	26-05-2017	2%	2 x 5
112	023-2017-R-04	AUXILIAR DE SERVICIO (TURNO)	UNIDAD DE PABELLON	HOSPITAL SAN PABLO DE COQUIMBO - SERVICIO DE SALUD COQUIMBO	61606403-7 61606400-2	26-05-2017	2%	2 x 5
113	025-2017-R-04	SECRETARIA	UNIDAD DE PABELLON	HOSPITAL SAN PABLO DE COQUIMBO - SERVICIO DE SALUD COQUIMBO	61606403-7 61606400-2	26-05-2017	1%	1 x 5
114	026-2017-R-04	TECNICO EN ENFERMERIA - ARSENALERA TURNO	UNIDAD DE PABELLON	HOSPITAL SAN PABLO DE COQUIMBO - SERVICIO DE SALUD COQUIMBO	61606403-7 61606400-2	26-05-2017	2%	2 x 5
115	027-2017-R-04	ENFERMERA JEFE	UNIDAD DE RECIEN NACIDOS	HOSPITAL SAN PABLO DE COQUIMBO - SERVICIO DE SALUD COQUIMBO	61606403-7 61606400-2	26-05-2017	1%	1 x 5
116	028-2017-R-04	AUXILIAR DE SERVICIO (JORNADA)	SERVICIO DE CIRUGIA	HOSPITAL SAN PABLO DE COQUIMBO - SERVICIO DE SALUD COQUIMBO	61606403-7 61606400-2	26-05-2017	2%	2 x 5
117	029-2017-R-04	SECRETARIA	JARDIN INFANTIL	HOSPITAL SAN PABLO DE COQUIMBO - SERVICIO DE SALUD COQUIMBO	61606403-7 61606400-2	26-05-2017	1%	1 x 5
118	030-2017-R-04	ENFERMERA CLINICA DE TURNO	POST - OPERADO	HOSPITAL SAN PABLO DE COQUIMBO - SERVICIO DE SALUD COQUIMBO	61606403-7 61606400-2	26-05-2017	2%	2 x 5
119	031-2017-R-04	EDUCADORA DE PARVULOS	JARDIN INFANTIL	HOSPITAL SAN PABLO DE COQUIMBO - SERVICIO DE SALUD COQUIMBO	61606403-7 61606400-2	26-05-2017	1%	1 x 5
120	032-2017-R-04	AUXILIAR DE SERVICIO	UNIDAD POST - OPERADO	HOSPITAL SAN PABLO DE COQUIMBO - SERVICIO DE SALUD COQUIMBO	61606403-7 61606400-2	26-05-2017	2%	2 x 5
121	001-2017-R-02	PREVENCIONISTA	MINERA MANTOS COPPER-OPERACIONES MANTOS BLANCOS	MAQUINARIA THM S.A.	76883840-2	26-05-2017	2%	2 x 5
122	002-2017-R-02	ADMINISTRADOR DE OBRA	MINERA MANTOS COPPER-OPERACIONES MANTOS BLANCOS	MAQUINARIA THM S.A.	76883840-2	26-05-2017	1%	1 x 5
123	003-2017-R-02	JEFE DE DEPARTAMENTO PREVENCION DE RIESGOS	MINERA MANTOS COPPER-OPERACIONES MANTOS BLANCOS	MAQUINARIA THM S.A.	76883840-2	26-05-2017	0	No procede
124	004-2017-R-02	AYUDANTE VULCANIZADOR- AYUDANTE MECANICO	MINERA MANTOS COPPER-OPERACIONES MANTOS BLANCOS	MAQUINARIA THM S.A.	76883840-2	26-05-2017	1%	1 x 5
125	005-2017-R-02	SOLDADOR	MINERA MANTOS COPPER-OPERACIONES MANTOS BLANCOS	MAQUINARIA THM S.A.	76883840-2	26-05-2017	1%	1 x 5
126	006-2017-R-02	JEFE GENERAL DE TERRENO	MINERA MANTOS COPPER-OPERACIONES MANTOS BLANCOS	MAQUINARIA THM S.A.	76883840-2	26-05-2017	2%	2 x 5
127	007-2017-R-02	JEFE ADMINISTRATIVO	MINERA MANTOS COPPER-OPERACIONES MANTOS BLANCOS	MAQUINARIA THM S.A.	76883840-2	26-05-2017	0	No procede
128	008-2017-R-02	MECANICO	MINERA MANTOS COPPER-OPERACIONES MANTOS BLANCOS	MAQUINARIA THM S.A.	76883840-2	26-05-2017	2%	2 x 5
129	009-2017-R-02	AUXILIAR DE ASEO	MINERA MANTOS COPPER-OPERACIONES MANTOS BLANCOS	MAQUINARIA THM S.A.	76883840-2	26-05-2017	0	No procede
130	010-2017-R-02	OPERADOR CARGADOR FRONTAL	MINERA MANTOS COPPER-OPERACIONES MANTOS BLANCOS	MAQUINARIA THM S.A.	76883840-2	26-05-2017	2%	2 x 5
131	011-2017-R-02	BODEGUERO	MINERA MANTOS COPPER-OPERACIONES MANTOS BLANCOS ANTOFAGASTA	MAQUINARIA THM S.A.	76883840-2	26-05-2017	0	No procede

132	012-2017-R-02	TOPOGRAFO	MINERA MANTOS COPPER-OPERACIONES MANTOS BLANCOS	MAQUINARIA THM S.A.	76883840-2	26-05-2017	1%	1 x 5
133	013-2017-R-02	JEFE DE TERRENO	MINERA MANTOS COPPER-OPERACIONES MANTOS BLANCOS	MAQUINARIA THM S.A.	76883840-2	26-05-2017	1%	1 x 5
134	014-2017-R-02	SECRETARIO TECNICO DE MANTENCION	MINERA MANTOS COPPER-OPERACIONES MANTOS BLANCOS	MAQUINARIA THM S.A.	76883840-2	26-05-2017	2%	2 x 5
135	015-2017-R-02	CONDUCTOR CAMION COMBUSTIBLE	MINERA MANTOS COPPER-OPERACIONES MANTOS BLANCOS	MAQUINARIA THM S.A.	76883840-2	26-05-2017	2%	2 x 5
136	016-2017-R-02	OPERADOR EXCAVADORA	MINERA MANTOS COPPER-OPERACIONES MANTOS BLANCOS	MAQUINARIA THM S.A.	76883840-2	26-05-2017	2%	2 x 5
137	017-2017-R-02	CONDUCTOR CAMION TOLVA	MINERA MANTOS COPPER-OPERACIONES MANTOS BLANCOS	MAQUINARIA THM S.A.	76883840-2	26-05-2017	2%	2 x 5
138	018-2017-R-02	CONDUCTOR CAMION ALJIBE	MINERA MANTOS COPPER-OPERACIONES MANTOS BLANCOS	MAQUINARIA THM S.A.	76883840-2	26-05-2017	2%	2 x 5
139	019-2017-R-02	OPERADOR MOTONIVELADORA	MINERA MANTOS COPPER-OPERACIONES MANTOS BLANCOS	MAQUINARIA THM S.A.	76883840-2	26-05-2017	2%	2 x 5
140	020-2017-R-02	BUZONERO	MINERA MANTOS COPPER-OPERACIONES MANTOS BLANCOS	MAQUINARIA THM S.A.	76883840-2	26-05-2017	2%	2 x 5
141	021-2017-R-02	OPERADOR BULLDOZER	MINERA MANTOS COPPER-OPERACIONES MANTOS BLANCOS	MAQUINARIA THM S.A.	76883840-2	26-05-2017	2%	2 x 5
142	831-2016-R-02	ENGINEER MAINTENANCE PLANNING	SUPERINTENDENCE MAINTENANCE MINE PLANING MINERA SPENCE S.A. REGION DE ANTOFAGASTA	MINERA SPENCE S.A.	86542100-1	26-05-2017	2%	2 x 5
143	832-2016-R-02	SUPERVISOR MAINTENANCE PROCESS DRY AREA	SUPERINTENDENCE MAINTENANCE PROCESS MINERA SPENCE S.A. REGION DE ANTOFAGASTA	MINERA SPENCE S.A.	86542100-1	26-05-2017	2%	2 x 5
144	833-2016-R-02	SUPERVISOR MAINTENANCE PROCESS WET AREA	SUPERINTENDENCE MAINTENANCE PROCESS MINERA SPENCE S.A. REGION DE ANTOFAGASTA	MINERA SPENCE S.A.	86542100-1	26-05-2017	2%	2 x 5
145	834-2016-R-02	ADMINISTRATOR CONTRACT	SUPERINTENDENCE MAINTENANCE PROCESS MINERA SPENCE S.A. REGION DE ANTOFAGASTA	MINERA SPENCE S.A.	86542100-1	26-05-2017	2%	2 x 5
146	835-2016-R-02	ENGINEER MAINTENANCE A&I	SUPERINTENDENCE MAINTENANCE ANALYSIS & IMPROVEMENT PROCESS MINERA SPENCE S.A. REGION DE ANTOFAGASTA	MINERA SPENCE S.A.	86542100-1	26-05-2017	2%	2 x 5
147	836-2016-R-02	ENGINEER MAINTENANCE PLANNING	SUPERINTENDENCE MAINTENANCE PROCESS PLANNING MINERA SPENCE S.A. REGION DE ANTOFAGASTA	MINERA SPENCE S.A.	86542100-1	26-05-2017	2%	2 x 5
148	837-2016-R-02	BPDC WORK MANAGEMENT	SUPERINTENDENCE MAINTENANCE PROCESS PLANNING MINERA SPENCE S.A. REGION DE ANTOFAGASTA	MINERA SPENCE S.A.	86542100-1	26-05-2017	2%	2 x 5
149	838-2016-R-02	SUPERVISOR MAINTENANCE	SUPERINTENDENCE OPERATIONAL SERVICES MINERA SPENCE S.A. REGION DE ANTOFAGASTA	MINERA SPENCE S.A.	86542100-1	26-05-2017	2%	2 x 5

150	839-2016-R-02	ENGINEER POWER SYSTEM	SUPERINTENDENCE OPERATIONAL SERVICES MINERA SPENCE S.A. REGION DE ANTOFAGASTA	MINERA SPENCE S.A.	86542100-1	26-05-2017	2%	2 x 5
151	840-2016-R-02	ADMINISTRATOR CONTRACT	SUPERINTENDENCE OPERATIONAL SERVICES MINERA SPENCE S.A. REGION DE ANTOFAGASTA	MINERA SPENCE S.A.	86542100-1	26-05-2017	2%	2 x 5
152	005-2017-R-01	TECNICO ELECTRICO	FAENA MINERA DOÑA INES DE COLLAHUASI	QUINCHERO, VON TSCHIRNHAUS Y CIA. LTDA.	76140804-6	26-05-2017	2%	2 x 5
153	006-2017-R-01	SUPERVISOR ELECTRICO	FAENA MINERA DOÑA INES DE COLLAHUASI	QUINCHERO, VON TSCHIRNHAUS Y CIA. LTDA.	76140804-6	26-05-2017	2%	2 x 5
154	SP-181-2017-R-13	ANALISTA QUIMICO	PLANTA DE YODO NUEVA VICTORIA	SOCIEDAD QUIMICA Y MINERA DE CHILE S.A.	93007000-9	26-05-2017	2%	2 x 5
155	SP-182-2017-R-13	MAESTRO OPERACION	PLANTA DE YODO NUEVA VICTORIA	SOCIEDAD QUIMICA Y MINERA DE CHILE S.A.	93007000-9	26-05-2017	2%	2 x 5
156	SP-183-2017-R-13	OPERADOR B	PLANTA DE YODO NUEVA VICTORIA	SOCIEDAD QUIMICA Y MINERA DE CHILE S.A.	93007000-9	26-05-2017	2%	2 x 5
157	SP-184-2017-R-13	OPERADOR ENVASADO Y DESPACHO	PLANTA DE YODO NUEVA VICTORIA	SOCIEDAD QUIMICA Y MINERA DE CHILE S.A.	93007000-9	26-05-2017	2%	2 x 5
158	SP-185-2017-R-13	OPERADOR PLANTA	PLANTA DE YODO NUEVA VICTORIA	SOCIEDAD QUIMICA Y MINERA DE CHILE S.A.	93007000-9	26-05-2017	2%	2 x 5
159	SP-205-2017-R-13	INGENIERO II (CONTROL E INSTRUMENTACION)	INSTALACIONES DEL OBSERVATORIO ALMA	ASSOCIATED UNIVERSITIES INC	69507700-9	29-05-2017	2%	2 x 5
160	SP-206-2017-R-13	INGENIERO II (ESPECIALISTA ELECTRICO)	INSTALACIONES DEL OBSERVATORIO ALMA	ASSOCIATED UNIVERSITIES INC	69507700-9	29-05-2017	2%	2 x 5
161	SP-207-2017-R-13	OPERADOR (POWER TEAM)	INSTALACIONES DEL OBSERVATORIO ALMA	ASSOCIATED UNIVERSITIES INC	69507700-9	29-05-2017	2%	2 x 5
162	SP-208-2017-R-13	OPERADOR DE BODEGA II	INSTALACIONES DEL OBSERVATORIO ALMA	ASSOCIATED UNIVERSITIES INC	69507700-9	29-05-2017	2%	2 x 5
163	SP-209-2017-R-13	OPERADOR DE INSTALACIONES II	INSTALACIONES DEL OBSERVATORIO ALMA	ASSOCIATED UNIVERSITIES INC	69507700-9	29-05-2017	2%	2 x 5
164	SP-210-2017-R-13	PREVENCIONISTA DE RIESGOS	INSTALACIONES DEL OBSERVATORIO ALMA	ASSOCIATED UNIVERSITIES INC	69507700-9	29-05-2017	2%	2 x 5
165	SP-211-2017-R-13	SUBGERENTE DE MANTENCION TECNICA	INSTALACIONES DEL OBSERVATORIO ALMA	ASSOCIATED UNIVERSITIES INC	69507700-9	29-05-2017	2%	2 x 5
166	SP-212-2017-R-13	SUPERVISOR AMG	INSTALACIONES DEL OBSERVATORIO ALMA	ASSOCIATED UNIVERSITIES INC	69507700-9	29-05-2017	2%	2 x 5
167	SP-213-2017-R-13	TECNICO (MANTENCION HVAC)	INSTALACIONES DEL OBSERVATORIO ALMA	ASSOCIATED UNIVERSITIES INC	69507700-9	29-05-2017	2%	2 x 5
168	SP-214-2017-R-13	TECNICO (MV-ELECTRICO)	INSTALACIONES DEL OBSERVATORIO ALMA	ASSOCIATED UNIVERSITIES INC	69507700-9	29-05-2017	2%	2 x 5
169	SP-215-2017-R-13	TECNICO I (MECANICO)	INSTALACIONES DEL OBSERVATORIO ALMA	ASSOCIATED UNIVERSITIES INC	69507700-9	29-05-2017	2%	2 x 5
170	SP-216-2017-R-13	TECNICO I (ELECTRICO MEDIO VOLTAJE)	INSTALACIONES DEL OBSERVATORIO ALMA	ASSOCIATED UNIVERSITIES INC	69507700-9	29-05-2017	2%	2 x 5
171	SP-217-2017-R-13	TECNICO I (INSTRUMENTACION)	INSTALACIONES DEL OBSERVATORIO ALMA	ASSOCIATED UNIVERSITIES INC	69507700-9	29-05-2017	2%	2 x 5
172	SP-218-2017-R-13	TECNICO I (ELECTRONICO)	INSTALACIONES DEL OBSERVATORIO ALMA ANTENNA CONTROL	ASSOCIATED UNIVERSITIES INC	69507700-9	29-05-2017	2%	2 x 5
173	SP-219-2017-R-13	TECNICO I (MANTENCION HVAC)	INSTALACIONES DEL OBSERVATORIO ALMA	ASSOCIATED UNIVERSITIES INC	69507700-9	29-05-2017	2%	2 x 5
174	SP-220-2017-R-13	TECNICO I	INSTALACIONES DEL OBSERVATORIO ALMA	ASSOCIATED UNIVERSITIES INC	69507700-9	29-05-2017	2%	2 x 5

175	SP-221-2017-R-13	TECNICO I MANTENCION	INSTALACIONES DEL OBSERVATORIO ALMA	ASSOCIATED UNIVERSITIES INC	69507700-9	29-05-2017	2%	2 x 5
176	SP-222-2017-R-13	TECNICO II (ELECTRONICO)	INSTALACIONES DEL OBSERVATORIO ALMA ANTENNA CONTROL	ASSOCIATED UNIVERSITIES INC	69507700-9	29-05-2017	2%	2 x 5
177	SP-223-2017-R-13	TECNICO II (INSTRUMENTACION)	INSTALACIONES DEL OBSERVATORIO ALMA	ASSOCIATED UNIVERSITIES INC	69507700-9	29-05-2017	2%	2 x 5
178	SP-224-2017-R-13	TECNICO II (MANTENCION HVAC)	INSTALACIONES DEL OBSERVATORIO ALMA	ASSOCIATED UNIVERSITIES INC	69507700-9	29-05-2017	2%	2 x 5
179	SP-225-2017-R-13	TECNICO II (MECANICO)	INSTALACIONES DEL OBSERVATORIO ALMA	ASSOCIATED UNIVERSITIES INC	69507700-9	29-05-2017	2%	2 x 5
180	SP-226-2017-R-13	TECNICO II (OPERADOR EQUIPO Y MECANICO)	INSTALACIONES DEL OBSERVATORIO ALMA	ASSOCIATED UNIVERSITIES INC	69507700-9	29-05-2017	2%	2 x 5
181	SP-227-2017-R-13	TECNICO II	INSTALACIONES DEL OBSERVATORIO ALMA	ASSOCIATED UNIVERSITIES INC	69507700-9	29-05-2017	2%	2 x 5
182	SP-228-2017-R-13	TECNICO II MANTENCION (SOLDADOR ESPECIALIZADO)	INSTALACIONES DEL OBSERVATORIO ALMA	ASSOCIATED UNIVERSITIES INC	69507700-9	29-05-2017	2%	2 x 5
183	SP-229-2017-R-13	TECNICO II MANTENCION	INSTALACIONES DEL OBSERVATORIO ALMA	ASSOCIATED UNIVERSITIES INC	69507700-9	29-05-2017	2%	2 x 5
184	SP-230-2017-R-13	TECNICO MANTENCION (CHOFER MECANICO)	INSTALACIONES DEL OBSERVATORIO ALMA	ASSOCIATED UNIVERSITIES INC	69507700-9	29-05-2017	2%	2 x 5
185	13-2017-R-13	CONDUCTOR AMBULANCIA SAPU TERCER TURNO	AMBULANCIA Y TERRENO	DEPARTAMENTO DE SALUD MUNICIPALIDAD DE QUILICURA	69071300-4	29-05-2017	2%	2 x 5
186	14-2017-R-13	TECNICO PARAMEDICO DE 4 TURNO REFORZADO	CLINICO Y DE RESCATE	DEPARTAMENTO DE SALUD MUNICIPALIDAD DE QUILICURA	69071300-4	29-05-2017	2%	2 x 5
187	15-2017-R-13	ADMINISTRATIVO ADMISION 3 TURNO	ADMISION	DEPARTAMENTO DE SALUD MUNICIPALIDAD DE QUILICURA	69071300-4	29-05-2017	2%	2 x 5
188	16-2017-R-13	CAMILLERO DE AMBULANCIA SAPU 3 TURNO	AMBULANCIA Y TERRENO	DEPARTAMENTO DE SALUD MUNICIPALIDAD DE QUILICURA	69071300-4	29-05-2017	2%	2 x 5

JUNIO

Nº	Nº Requerimiento	Puesto de Trabajo	Área de Trabajo	Empleador	RUT	Fecha Ejecutoria	Cotización	Rebaja
1	SP-1595-2016-R-13	MECANICO LUBRICADOR	HUMEDA LX, SX, EW	INDUSTRIAL SUPPORT COMPANY LTDA.	77276280-1	02-06-2017	2%	2 x 5
2	SP-1596-2016-R-13	LIDER MECANICO	EW, LX, SX	INDUSTRIAL SUPPORT COMPANY LTDA.	77276280-1	02-06-2017	2%	2 x 5
3	SP-1597-2016-R-13	TECNICO INSTRUMENTISTA SENIOR	HUMEDA RADOMIRO TOMIC	INDUSTRIAL SUPPORT COMPANY LTDA.	77276280-1	02-06-2017	2%	2 x 5
4	SP-1598-2016-R-13	TECNICO INSTRUMENTISTA	LX, SX, EW	INDUSTRIAL SUPPORT COMPANY LTDA.	77276280-1	02-06-2017	2%	2 x 5
5	SP-1599-2016-R-13	ASESOR EN PREVENCION DE RIESGOS CALIDAD Y MEDIO AMBIENTE	RADOMIRO TOMIC	INDUSTRIAL SUPPORT COMPANY LTDA.	77276280-1	02-06-2017	2%	2 x 5
6	SP-1600-2016-R-13	MECANICO SOLDADOR 6G	LX, EW, SX	INDUSTRIAL SUPPORT COMPANY LTDA.	77276280-1	02-06-2017	2%	2 x 5
7	SP-1601-2016-R-13	LIDER CONTINUIDAD OPERACIONAL	AREA HUMEDA SX, LX, EW	INDUSTRIAL SUPPORT COMPANY LTDA.	77276280-1	02-06-2017	2%	2 x 5
8	SP-1602-2016-R-13	TECNICO ELECTRONICO	NAVE EW, SX, LX RADOMIRO TOMIC	INDUSTRIAL SUPPORT COMPANY LTDA.	77276280-1	02-06-2017	2%	2 x 5
9	SP-1603-2016-R-13	SUPERVISOR E&I	AREA HUMEDA	INDUSTRIAL SUPPORT COMPANY LTDA.	77276280-1	02-06-2017	2%	2 x 5
10	SP-1604-2016-R-13	EXPEDITOR Y LOGISTICO	RT HUMEDA LX, SX, EW	INDUSTRIAL SUPPORT COMPANY LTDA.	77276280-1	02-06-2017	2%	2 x 5
11	SP-1605-2016-R-13	TECNICO INSTRUMENTISTA CONTINUIDAD OPERACIONAL	HUMEDA	INDUSTRIAL SUPPORT COMPANY LTDA.	77276280-1	02-06-2017	2%	2 x 5
12	SP-1606-2016-R-13	INGENIERO ESPECIALISTA	RT HUMEDA LX, SX, EW	INDUSTRIAL SUPPORT COMPANY LTDA.	77276280-1	02-06-2017	2%	2 x 5
13	SP-1607-2016-R-13	OPERADOR DE EQUIPOS	RT HUMEDA LX, SX, EW	INDUSTRIAL SUPPORT COMPANY LTDA.	77276280-1	02-06-2017	2%	2 x 5
14	SP-1608-2016-R-13	JEFE DE OPERACIONES	HUMEDA LX, SX, EW DRT	INDUSTRIAL SUPPORT COMPANY LTDA.	77276280-1	02-06-2017	2%	2 x 5
15	SP-1609-2016-R-13	ASISTENTE ADMINISTRATIVO Y DE RR.HH	AREA HUMEDA	INDUSTRIAL SUPPORT COMPANY LTDA.	77276280-1	02-06-2017	2%	2 x 5
16	SP-1610-2016-R-13	GERENTE ADMINISTRADOR DE CONTRATO	SERVICIO DE MANTENIMIENTO PLANTA LX, SX, EW	INDUSTRIAL SUPPORT COMPANY LTDA.	77276280-1	02-06-2017	2%	2 x 5
17	841-2016-R-02	GEOLOGIST	SUPERINTENDENCE PLANNING SERVICES MINERA SPENCE S.A. REGION DE ANTOFAGASTA	MINERA SPENCE S.A.	86542100-1	02-06-2017	2%	2 x 5
18	842-2016-R-02	ENGINEER GEOTECHNICAL	SUPERINTENDENCE PLANNING SERVICES MINERA SPENCE S.A. REGION DE ANTOFAGASTA	MINERA SPENCE S.A.	86542100-1	02-06-2017	2%	2 x 5
19	843-2016-R-02	ENGINEER PLANNING (SENIOR ENGINEER PLANNING)	SUPERINTENDENCE PLANNING PRODUCTION MINERA SPENCE S.A. REGION DE ANTOFAGASTA	MINERA SPENCE S.A.	86542100-1	02-06-2017	2%	2 x 5
20	844-2016-R-02	SPECIALIST M&R - SURVEYOR	SUPERINTENDENCE PLANNING MEASUREMENT & RECONCILIATION MINERA SPENCE S.A. REGION DE ANTOFAGASTA	MINERA SPENCE S.A.	86542100-1	02-06-2017	2%	2 x 5
21	845-2016-R-02	SENIOR ENGINEER	SUPERINTENDENCE PLANNING MEASUREMENT & RECONCILIATION MINERA SPENCE S.A. REGION DE ANTOFAGASTA	MINERA SPENCE S.A.	86542100-1	02-06-2017	2%	2 x 5
22	846-2016-R-02	COORDINATOR DRILLING	SUPERINTENDENCE DRILLING MINERA SPENCE S.A. REGION DE ANTOFAGASTA	MINERA SPENCE S.A.	86542100-1	02-06-2017	2%	2 x 5

23	847-2016-R-02	GEOLOGIST(SENIOR GEOLOGIST)	SUPERINTENDENCE GEOLOGY & METALLURGY MINERA SPENCE S.A. REGION DE ANTOFAGASTA	MINERA SPENCE S.A.	86542100-1	02-06-2017	2%	2 x 5
24	848-2016-R-02	GEOMETALLURGIST(SENIOR GEOMETALLURGIST)	SUPERINTENDENCE GEOLOGY & METALLURGY MINERA SPENCE S.A. REGION DE ANTOFAGASTA	MINERA SPENCE S.A.	86542100-1	02-06-2017	2%	2 x 5
25	849-2016-R-02	SPECIALIST DATA BASE	SUPERINTENDENCE MODELING & RESOURCE ESTIMATE MINERA SPENCE S.A. REGION DE ANTOFAGASTA	MINERA SPENCE S.A.	86542100-1	02-06-2017	2%	2 x 5
26	850-2016-R-02	TEAM LEAD DRILLING(LIDER DE PERFORACION)	SUPERINTENDENCE DRILLING MINERA SPENCE S.A. REGION DE ANTOFAGASTA	MINERA SPENCE S.A.	86542100-1	02-06-2017	2%	2 x 5
27	851-2016-R-02	ENGINEER STANDARD CHANGE CONTROL	SUPERINTENDENCE ENGINEERING MINERA SPENCE S.A. REGION DE ANTOFAGASTA	MINERA SPENCE S.A.	86542100-1	02-06-2017	2%	2 x 5
28	852-2016-R-02	ENGINEER PROJECTS TECHNICAL SUPPORT(SENIOR ENGINEER TECHNICAL SUPPORT)	SUPERINTENDENCE ENGINEER MINERA SPENCE S.A. REGION DE ANTOFAGASTA	MINERA SPENCE S.A.	86542100-1	02-06-2017	2%	2 x 5
29	853-2016-R-02	SUPERVISOR CAMP	SUPERINTENDENCE ENGINEERING MINERA SPENCE S.A. REGION DE ANTOFAGASTA	MINERA SPENCE S.A.	86542100-1	02-06-2017	2%	2 x 5
30	854-2016-R-02	ADMINISTRATOR CONTRACT	SUPERINTENDENCE ENGINEERING MINERA SPENCE S.A. REGION DE ANTOFAGASTA	MINERA SPENCE S.A.	86542100-1	02-06-2017	2%	2 x 5
31	855-2016-R-02	COORDINATOR WAREHOUSE	SUPERINTENDENCE SUPPLY MINERA SPENCE S.A. REGION DE ANTOFAGASTA	MINERA SPENCE S.A.	86542100-1	02-06-2017	2%	2 x 5
32	856-2016-R-02	OPERATOR LOGISTICS	SUPERINTENDENCE SUPPLY MINERA SPENCE S.A. REGION DE ANTOFAGASTA	MINERA SPENCE S.A.	86542100-1	02-06-2017	2%	2 x 5
33	857-2016-R-02	SENIOR SPECIALIST PURCHASING	SUPERINTENDENCE SUPPLY MINERA SPENCE S.A. REGION DE ANTOFAGASTA	MINERA SPENCE S.A.	86542100-1	02-06-2017	2%	2 x 5
34	858-2016-R-02	SPECIALIST CATEGORY MANAGEMENT	SUPERINTENDENCE SUPPLY MINERA SPENCE S.A. REGION DE ANTOFAGASTA	MINERA SPENCE S.A.	86542100-1	02-06-2017	2%	2 x 5
35	859-2016-R-02	SPECIALIST CLUSTER	SUPERINTENDENCE SUPPLY MINERA SPENCE S.A. REGION DE ANTOFAGASTA	MINERA SPENCE S.A.	86542100-1	02-06-2017	2%	2 x 5
36	860-2016-R-02	SPECIALIST INVENTORY PLANNING	SUPERINTENDENCE SUPPLY MINERA SPENCE S.A. REGION DE ANTOFAGASTA	MINERA SPENCE S.A.	86542100-1	02-06-2017	2%	2 x 5
37	861-2016-R-02	EXECUTIVE ASSISTANT	MANAGEMENT GENERAL MINERA SPENCE S.A. REGION DE ANTOFAGASTA	MINERA SPENCE S.A.	86542100-1	02-06-2017	2%	2 x 5
38	862-2016-R-02	LEAD CORPORATE AFFAIRS	SUPERINTENDENCE CORPORATE AFFAIRS MINERA SPENCE S.A REGION DE ANTOFAGASTA	MINERA SPENCE S.A.	86542100-1	02-06-2017	2%	2 x 5
39	863-2016-R-02	SPECIALIST COMMUNITY	SUPERINTENDENCE CORPORATE AFFAIRS MINERA SPENCE S.A REGION DE ANTOFAGASTA	MINERA SPENCE S.A.	86542100-1	02-06-2017	2%	2 x 5
40	864-2016-R-02	SPECIALIST ENVIRONMENT	SUPERINTENDENCE HSE MINERA SPENCE S.A. REGION DE ANTOFAGASTA	MINERA SPENCE S.A.	86542100-1	02-06-2017	2%	2 x 5
41	865-2016-R-02	SPECIALIST HEALTH & HYGIENE	SUPERINTENDENCE HSE MINERA SPENCE S.A. REGION DE ANTOFAGASTA	MINERA SPENCE S.A.	86542100-1	02-06-2017	2%	2 x 5
42	866-2016-R-02	SPECIALIST SAFETY EXECUTION OPERATIONS	SUPERINTENDENCE HSE MINERA SPENCE S.A. REGION DE ANTOFAGASTA	MINERA SPENCE S.A.	86542100-1	02-06-2017	2%	2 x 5

43	867-2016-R-02	SPECIALIST SECURITY & EMERGENCY SERVICES	SUPERINTENDENCE HSE MINERA SPENCE S.A. REGION DE ANTOFAGASTA	MINERA SPENCE S.A.	86542100-1	02-06-2017	2%	2 x 5
44	868-2016-R-02	BUSINESS PARTNER FINANCE	SUPERINTENDENCE FINANCE MINERA SPENCE S.A. REGION DE ANTOFAGASTA	MINERA SPENCE S.A.	86542100-1	02-06-2017	2%	2 x 5
45	869-2016-R-02	SPECIALIST RISK OPERATIONS	SUPERINTENDENCE FINANCE MINERA SPENCE S.A. REGION DE ANTOFAGASTA	MINERA SPENCE S.A.	86542100-1	02-06-2017	2%	2 x 5
46	870-2016-R-02	ADMINISTRATOR HUMAN RESOURCES FRONT DESK	SUPERINTENDENCE HUMAN RESOURCES MINERA SPENCE S.A. REGION DE ANTOFAGASTA	MINERA SPENCE S.A.	86542100-1	02-06-2017	2%	2 x 5
47	871-2016-R-02	BUSINESS PARTNER HUMAN RESOURCES	SUPERINTENDENCE HUMAN RESOURCES MINERA SPENCE S.A. REGION DE ANTOFAGASTA	MINERA SPENCE S.A.	86542100-1	02-06-2017	2%	2 x 5
48	872-2016-R-02	SPECIALIST LABOR RELATIONS	SUPERINTENDENCE HUMAN RESOURCES MINERA SPENCE S.A. REGION DE ANTOFAGASTA	MINERA SPENCE S.A.	86542100-1	02-06-2017	2%	2 x 5
49	SP-186-2017-R-13	ELECTROMECHANICO	MANTENCION PLANTA YODO NUEVA VICTORIA-IRIS	SOCIEDAD QUIMICA Y MINERA DE CHILE S.A.	93007000-9	02-06-2017	2%	2 x 5
50	SP-187-2017-R-13	ELECTROMECHANICO LIDER	MANTENCION PLANTA YODO NUEVA VICTORIA-IRIS	SOCIEDAD QUIMICA Y MINERA DE CHILE S.A.	93007000-9	02-06-2017	2%	2 x 5
51	SP-188-2017-R-13	CHOFER OPERADOR PESCANTE	MANTENCION PLANTA YODO NUEVA VICTORIA-IRIS	SOCIEDAD QUIMICA Y MINERA DE CHILE S.A.	93007000-9	02-06-2017	2%	2 x 5
52	SP-189-2017-R-13	INSTRUMENTISTA	MANTENCION PLANTA YODO NUEVA VICTORIA-IRIS	SOCIEDAD QUIMICA Y MINERA DE CHILE S.A.	93007000-9	02-06-2017	2%	2 x 5
53	051-2017-R-02	ASESOR GESTION DE RIESGOS	CORREAS TRANSPORTADORA DE LA PLANTA DE CHANCADO DE MINERA RADOMIRO TOMIC UBICADA EN CALAMA	BUREAU VERITAS CHILE S.A.	96663470-7	08-06-2017	2%	2 x 5
54	052-2017-R-02	LIDER DE TURNO	CORREAS TRANSPORTADORA DE LA PLANTA DE CHANCADO DE MINERA RADOMIRO TOMIC UBICADA EN CALAMA	BUREAU VERITAS CHILE S.A.	96663470-7	08-06-2017	2%	2 x 5
55	053-2017-R-02	ADMINISTRADOR DE CONTRATO	CORREAS TRANSPORTADORA DE LA PLANTA DE MINERA RADOMIRO TOMIC UBICADA EN CALAMA	BUREAU VERITAS CHILE S.A.	96663470-7	08-06-2017	2%	2 x 5
56	054-2017-R-02	ESPECIALISTA EN CINTAS	CORREAS TRANSPORTADORA DE LA PLANTA DE CHANCADO DE MINERA RADOMIRO TOMIC UBICADA EN CALAMA	BUREAU VERITAS CHILE S.A.	96663470-7	08-06-2017	2%	2 x 5
57	69-2017-R-13	CHOFER EXPEDITOR	GERENCIA DE PROYECTOS RADOMIRO TOMIC	CONSORCIO ZAÑARTU ADM PLANNING LTDA.	76375764-1	08-06-2017	2%	2 x 5
58	70-2017-R-13	CHOFER	GERENCIA DE PROYECTOS RADOMIRO TOMIC	CONSORCIO ZAÑARTU ADM PLANNING LTDA.	76375764-1	08-06-2017	2%	2 x 5
59	71-2017-R-13	AUXILIAR	GERENCIA DE PROYECTOS RADOMIRO TOMIC	CONSORCIO ZAÑARTU ADM PLANNING LTDA.	76375764-1	08-06-2017	2%	2 x 5
60	035-2017-R-02	JEFE DE TURNO	SECTOR LUBRICANtera DIVISION RADOMIRO TOMIC	EMPRESA DE SOLUCIONES MINERA SPA	76376573-3	08-06-2017	2%	2 x 5

61	036-2017-R-02	OPERADOR LUBRICANTES	LUBRICANtera DIVISION CODELCO RADOMIRO TOMIC	EMPRESA DE SOLUCIONES MINERA SPA	76376573-3	08-06-2017	2%	2 x 5
62	037-2017-R-02	ASESOR EN PREVENCION DE RIESGOS	OFICINA FAENA DRT	EMPRESA DE SOLUCIONES MINERA SPA	76376573-3	08-06-2017	2%	2 x 5
63	038-2017-R-02	ADMINISTRADOR DE CONTRATO	OFICINA CALAMA FAENA RT	EMPRESA DE SOLUCIONES MINERA SPA	76376573-3	08-06-2017	2%	2 x 5
64	015-2017-R-08	ENFERMERO (A) CLINICA	UPC CARDIOQUIRURGICA	HOSPITAL DR. GUILLERMO GRANT BENAVENTE - SERVICIO DE SALUD CONCEPCION	61602189-3 61607100-9	08-06-2017	2%	2 x 5
65	016-2017-R-08	KINESIOLOGO CUARTO TURNO UPC CORONARIA	UPC CORONARIA	HOSPITAL DR. GUILLERMO GRANT BENAVENTE - SERVICIO DE SALUD CONCEPCION	61602189-3 61607100-9	08-06-2017	2%	2 x 5
66	017-2017-R-08	TENS CUARTO TURNO UCI CARDIOQUIRURGICA	UCI CARDIOQUIRURGICA	HOSPITAL DR. GUILLERMO GRANT BENAVENTE - SERVICIO DE SALUD CONCEPCION	61602189-3 61607100-9	08-06-2017	2%	2 x 5
67	SP-247-2017-R-15	MEDICO EN ETAPA DE DESTINACION Y FORMACION	COMUNA DEL GENERAL LAGOS POSTA DE SALUD RURAL VISVIRI	HOSPITAL REGIONAL DR. JUAN NOE CREVANI - SERVICIO DE SALUD ARICA	61606000-7	08-06-2017	2%	2 x 5
68	SP-254-2017-R-13	TECNICO DE MANTENCION ELECTRICO TEC B4	SERVICIO DE MANTENCION PREVENTIVA Y DE APOYO ALA MANTENCION CORRECTIVA ELECTRICA Y MECANICA DE LA PLANTA DE NEUMATICOS GOODYEAR CHILE SAIC	IMA INDUSTRIAL LTDA	88689100-8	08-06-2017	2%	2 x 5
69	SP-246-2017-R-13	INGENIERO DE TERRENO	ANGLO AMERICAN LOS BRONCES	INTEREXPORT TELECOMUNICACIONES E INTEGRACION DE SISTEMAS S.A.	82996600-K	08-06-2017	2%	2 x 5
70	064-2017-R-02	ADMINISTRADOR DE ROMANA	DIVISION MINISTRO HALES AREA DE SERVICIO	CESMEC S.A.	81185000-4	14-06-2017	1%	1 x 5
71	065-2017-R-02	OPERADOR DE ROMANA	DIVISION MINISTRO HALES AREA DE SERVICIO	CESMEC S.A.	81185000-4	14-06-2017	2%	2 x 5
72	066-2017-R-02	SUPERVISOR DE ROMANA	DIVISION MINISTRO HALES AREA DE SERVICIO	CESMEC S.A.	81185000-4	14-06-2017	2%	2 x 5
73	067-2017-R-02	SELLADOR DE ROMANA	DIVISION MINISTRO HALES AREA DE SERVICIO	CESMEC S.A.	81185000-4	14-06-2017	2%	2 x 5
74	068-2017-R-02	OPERADOR MAYOR CNC MAQUINAS - HERRAMIENTAS	MANTENIMIENTO Y SERVICIOS, TALLERES MECANICOS UNIDAD MAESTRANZA	CODELCO CHILE - DIVISION CHUQUICAMATA	61704000-K	14-06-2017	2%	2 x 5
75	069-2017-R-02	GESTIONADOR DE DESARROLLO Y MEJORAMIENTO CONTINUO	MANTENIMIENTO Y SERVICIOS, TALLERES MECANICOS UNIDAD MAESTRANZA	CODELCO CHILE - DIVISION CHUQUICAMATA	61704000-K	14-06-2017	2%	2 x 5
76	SP-161-2017-R-13	TECNICO CONFIABILIDAD -TRIBOLOGIA	OFICINA CONFIABILIDAD-TALLER TIRAN EN FAENA LOS BRONCES AA	ELECTRONICA INDUSTRIAL DRIVER LTDA.	77619970-2	14-06-2017	2%	2 x 5
77	022-2017-R-02	JEFE DE TURNO	SECTOR LUBRICANtera DIVISION MINISTRO HALES	EMPRESA DE SOLUCIONES MINERA SPA	76376573-3	14-06-2017	1%	1 x 5
78	023-2017-R-02	ADMINISTRADOR DE CONTRATO	OFICINA CALAMA	EMPRESA DE SOLUCIONES MINERA SPA	76376573-3	14-06-2017	1%	1 x 5
79	024-2017-R-02	OPERADOR LUBRICANTES	LUBRICANtera DIVISION CODELCO MINISTRO HALES	EMPRESA DE SOLUCIONES MINERA SPA	76376573-3	14-06-2017	2%	2 x 5
80	SP-255-2017-R-13	TECNICO PARAMEDICO	UNIDAD DE NEONATOLOGIA (ATENCION INMEDIATA - MINIMO NEONATAL - INTERMEDIO NEONATAL - INTENSIVO NEONATAL)	HOSPITAL SANTIAGO ORIENTE DR. LUIS TISNE BROUSSE - SERVICIOS DE SALUD METROPOLITANO ORIENTE	61959800-8 61608400-3	14-06-2017	2%	2 x 5
81	055-2017-R-02	INSPECTOR DE CALIDAD	PATIO DE EMBARQUE - CODELCO DIVISION RADOMIRO TOMIC	INPPAMET CATODOS LTDA.	77189740-1	14-06-2017	2%	2 x 5

82	056-2017-R-02	OPERADOR DE GRUA HORQUILLA	PATIO DE EMBARQUE - CODELCO DIVISION RADOMIRO TOMIC	INPPAMET CATODOS LTDA.	77189740-1	14-06-2017	2%	2 x 5
83	057-2017-R-02	OPERARIO DE PRODUCCION - DESPEGUE MANUAL DE COBRE BLANDO	PATIO NORTE NORTE - CODELCO DIVISION RADOMIRO TOMIC	INPPAMET CATODOS LTDA.	77189740-1	14-06-2017	2%	2 x 5
84	058-2017-R-02	OPERARIO DE PRODUCCION - CLASIFICACION Y LIMPIEZA DE CATODOS DE ACERO INOXIDABLE	PATIO NORTE NORTE - CODELCO DIVISION RADOMIRO TOMIC	INPPAMET CATODOS LTDA.	77189740-1	14-06-2017	2%	2 x 5
85	059-2017-R-02	OPERARIO DE PRODUCCION - LAVADO DE COBRE EN GALPON DE LAVADO	PATIO DE EMBARQUE - CODELCO DIVISION RADOMIRO TOMIC	INPPAMET CATODOS LTDA.	77189740-1	14-06-2017	2%	2 x 5
86	060-2017-R-02	OPERARIO (A) DE PRODUCCION (ROMANERO (A))	PATIO DE EMBARQUE - CODELCO DIVISION RADOMIRO TOMIC	INPPAMET CATODOS LTDA.	77189740-1	14-06-2017	2%	2 x 5
87	061-2017-R-02	OPERARIO DE PRODUCCION - ENZUNCHADO NEUMATICO DE PAQUETES DE COBRE	PATIO DE EMBARQUE - CODELCO DIVISION RADOMIRO TOMIC	INPPAMET CATODOS LTDA.	77189740-1	14-06-2017	2%	2 x 5
88	062-2017-R-02	OPERADOR DE PRODUCCION (SELECCION DE CATODOS DE COBRE EN PISO)	PATIO DE EMBARQUE	INPPAMET CATODOS LTDA.	77189740-1	14-06-2017	2%	2 x 5
89	063-2017-R-02	OPERARIO DE PRODUCCION CONFECCION DE PAQUETES DE CATODOS DE COBRE EN ATRILES	PATIO DE EMBARQUE CODELCO RT	INPPAMET CATODOS LTDA.	77189740-1	14-06-2017	2%	2 x 5
90	025-2017-R-02	OPERARIO ASEO INDUSTRIAL OPERARIO CAMION (ASPIRADOR HIDROJET)	AREA RIPIOS Y AREA HUMEDA EN CODELCO CHILE DIV. GABRIELA MISTRAL	SOCIEDAD COMERCIAL ALVAREZ Y ALVAREZ LTDA.	85660800-K	14-06-2017	2%	2 x 5
91	026-2017-R-02	CHOFER CAMION ASPIRADOR-HIDROJET	AREA RIPIOS Y HUMEDA, CODELCO CHILE DIVISION GABRIELA MISTRAL	SOCIEDAD COMERCIAL ALVAREZ Y ALVAREZ LTDA.	85660800-K	14-06-2017	2%	2 x 5
92	027-2017-R-02	OPERADOR MAQUINA MINICARGADOR-MINIEXCAVADORA-MANIPULADOR ALZA HOMBRE	RIPIOS EN DIVISION GABRIELA MISTRAL	SOCIEDAD COMERCIAL ALVAREZ Y ALVAREZ LTDA.	85660800-K	14-06-2017	2%	2 x 5
93	SP-190-2017-R-13	OPERADOR COSECHA	POZAS NUEVA VICTORIA	SQM INDUSTRIAL S.A.	79947100-0	14-06-2017	2%	2 x 5
94	SP-191-2017-R-13	OPERADOR ROGERS	POZAS NUEVA VICTORIA	SQM INDUSTRIAL S.A.	79947100-0	14-06-2017	2%	2 x 5
95	SP-192-2017-R-13	OPERADOR ROMANA	POZAS NUEVA VICTORIA	SQM INDUSTRIAL S.A.	79947100-0	14-06-2017	2%	2 x 5
96	SP-193-2017-R-13	OPERADOR PLANTA NEUTRALIZADORA	POZAS NUEVA VICTORIA	SQM INDUSTRIAL S.A.	79947100-0	14-06-2017	2%	2 x 5
97	SP-194-2017-R-13	OPERADOR LIDER POZAS Y NEUTRALIZACION	POZAS NUEVA VICTORIA	SQM INDUSTRIAL S.A.	79947100-0	14-06-2017	2%	2 x 5
98	SP-195-2017-R-13	OPERADOR LIDER COSECHA	POZAS NUEVA VICTORIA	SQM INDUSTRIAL S.A.	79947100-0	14-06-2017	2%	2 x 5
99	SP-196-2017-R-13	ENCARGADO DETECCION DE FUGAS	POZAS NUEVA VICTORIA	SQM INDUSTRIAL S.A.	79947100-0	14-06-2017	2%	2 x 5
100	SP-197-2017-R-13	OPERADOR POZAS	POZAS NUEVA VICTORIA	SQM INDUSTRIAL S.A.	79947100-0	14-06-2017	2%	2 x 5
101	SP-198-2017-R-13	ENCARGADO DE CANCHA	POZAS NUEVA VICTORIA	SQM INDUSTRIAL S.A.	79947100-0	14-06-2017	2%	2 x 5
102	SP-199-2017-R-13	ADMINISTRATIVO	OPERACIONES POZAS NUEVA VICTORIA	SQM INDUSTRIAL S.A.	79947100-0	14-06-2017	2%	2 x 5

103	079-2016-R-13	ADMINISTRATIVOS DE ADMISION RECAUDACION URGENCIA CUARTO TURNO	URGENCIA CENTRAL DEL HOSPITAL DE LA FLORIDA	HOSPITAL DE LA FLORIDA - SERVICIO DE SALUD METROPOLITANO SUR ORIENTE	65075485-9 61608500-K	15-06-2017	2%	2 x 5
104	034-2016-R-06	TECNICO PARAMEDICO	LABORATORIO CLINICO	HOSPITAL DE SAN FERNANDO - SERVICIO DE SALUD O'HIGGINS	61602145-1 61606800-8	15-06-2017	2%	2 x 5
105	030-2017-R-02	OPERADOR CATODOS	EX FPO REFINERIA CHUQUICAMATA CODELCO NORTE	TECNOLOGIAS COBRA LTDA.	96856610-5	15-06-2017	2%	2 x 5
106	031-2017-R-02	ASESOR EN PREVENCION DE RIESGOS	EX FPO REFINERIA CHUQUICAMATA CODELCO NORTE	TECNOLOGIAS COBRA LTDA.	96856610-5	15-06-2017	1%	1 x 5
107	032-2017-R-02	OPERADOR GRUA HORQUILLA	EX FPO REFINERIA CHUQUICAMATA CODELCO NORTE	TECNOLOGIAS COBRA LTDA.	96856610-5	15-06-2017	1%	1 x 5
108	033-2017-R-02	ADMINISTRADOR DE CONTRATO	EX FPO REFINERIA CHUQUICAMATA CODELCO NORTE	TECNOLOGIAS COBRA LTDA.	96856610-5	15-06-2017	1%	1 x 5
109	034-2017-R-02	SUPERVISOR PRODUCCION	EX FPO REFINERIA CHUQUICAMATA CODELCO NORTE	TECNOLOGIAS COBRA LTDA.	96856610-5	15-06-2017	1%	1 x 5
110	076-2017-R-02	ADMINISTRADOR DE CONTRATO	SERVICIO DE PERFORACION PARA CONTROL DE PAREDES EN CODELCO CHILE DIVISION MINISTRO HALES UBICADA A 5 KM AL NORESTE DE LA CIUDAD DE CALAMA II REGION	VECCHIOLA S.A.	87049000-3	15-06-2017	2%	2 x 5
111	077-2017-R-02	JEFE DE OPERACIONES	SERVICIO DE PERFORACION PARA CONTROL DE PAREDES EN CODELCO CHILE DIVISION MINISTRO HALES UBICADA A 5 KM AL NORESTE DE LA CIUDAD DE CALAMA II REGION	VECCHIOLA S.A.	87049000-3	15-06-2017	2%	2 x 5
112	078-2017-R-02	JEFE MANTENCION	SERVICIO DE PERFORACION PARA CONTROL DE PAREDES EN CODELCO CHILE DIVISION MINISTRO HALES UBICADA A 5 KM AL NORESTE DE LA CIUDAD DE CALAMA II REGION	VECCHIOLA S.A.	87049000-3	15-06-2017	1%	1 x 5
113	079-2017-R-02	JEFE TURNO OPERACIONES	SERVICIO DE PERFORACION PARA CONTROL DE PAREDES EN CODELCO CHILE DIVISION MINISTRO HALES UBICADA A 5 KM AL NORESTE DE LA CIUDAD DE CALAMA II REGION	VECCHIOLA S.A.	87049000-3	15-06-2017	2%	2 x 5
114	080-2017-R-02	JEFE TURNO MANTENCION	SERVICIO DE PERFORACION PARA CONTROL DE PAREDES EN CODELCO CHILE DIVISION MINISTRO HALES UBICADA A 5 KM AL NORESTE DE LA CIUDAD DE CALAMA II REGION	VECCHIOLA S.A.	87049000-3	15-06-2017	2%	2 x 5
115	081-2017-R-02	ASESOR EN PREVENCION DE RIESGOS	SERVICIO DE PERFORACION PARA CONTROL DE PAREDES EN CODELCO CHILE DIVISION MINISTRO HALES UBICADA A 5 KM AL NORESTE DE LA CIUDAD DE CALAMA II REGION	VECCHIOLA S.A.	87049000-3	15-06-2017	2%	2 x 5
116	082-2017-R-02	OPERADOR PERFORADORA	SERVICIO DE PERFORACION PARA CONTROL DE PAREDES EN CODELCO CHILE DIVISION MINISTRO HALES UBICADA A 5 KM AL NORESTE DE LA CIUDAD DE CALAMA II REGION	VECCHIOLA S.A.	87049000-3	15-06-2017	2%	2 x 5

117	083-2017-R-02	OPERADOR CAMA BAJA	SERVICIO DE PERFORACION PARA CONTROL DE PAREDES EN CODELCO CHILE DIVISION MINISTRO HALES UBICADA A 5 KM AL NORESTE DE LA CIUDAD DE CALAMA II REGION	VECCHIOLA S.A.	87049000-3	15-06-2017	2%	2 x 5
118	084-2017-R-02	MECANICO DE ACERO	SERVICIO DE PERFORACION PARA CONTROL DE PAREDES EN CODELCO CHILE DIVISION MINISTRO HALES UBICADA A 5 KM AL NORESTE DE LA CIUDAD DE CALAMA II REGION	VECCHIOLA S.A.	87049000-3	15-06-2017	2%	2 x 5
119	085-2017-R-02	MECANICO	SERVICIO DE PERFORACION PARA CONTROL DE PAREDES EN CODELCO CHILE DIVISION MINISTRO HALES UBICADA A 5 KM AL NORESTE DE LA CIUDAD DE CALAMA II REGION	VECCHIOLA S.A.	87049000-3	15-06-2017	2%	2 x 5
120	086-2017-R-02	ELECTROMECANICO	SERVICIO DE PERFORACION PARA CONTROL DE PAREDES EN CODELCO CHILE DIVISION MINISTRO HALES UBICADA A 5 KM AL NORESTE DE LA CIUDAD DE CALAMA II REGION	VECCHIOLA S.A.	87049000-3	15-06-2017	2%	2 x 5
121	087-2017-R-02	SOLDADOR	SERVICIO DE PERFORACION PARA CONTROL DE PAREDES EN CODELCO CHILE DIVISION MINISTRO HALES UBICADA A 5 KM AL NORESTE DE LA CIUDAD DE CALAMA II REGION	VECCHIOLA S.A.	87049000-3	15-06-2017	2%	2 x 5
122	088-2017-R-02	TECNICO EN AIRE ACONDICIONADO	SERVICIO DE PERFORACION PARA CONTROL DE PAREDES EN CODELCO CHILE DIVISION MINISTRO HALES UBICADA A 5 KM AL NORESTE DE LA CIUDAD DE CALAMA II REGION	VECCHIOLA S.A.	87049000-3	15-06-2017	2%	2 x 5
123	089-2017-R-02	OPERADOR CAMION LUBRICADOR	SERVICIO DE PERFORACION PARA CONTROL DE PAREDES EN CODELCO CHILE DIVISION MINISTRO HALES UBICADA A 5 KM AL NORESTE DE LA CIUDAD DE CALAMA II REGION	VECCHIOLA S.A.	87049000-3	15-06-2017	2%	2 x 5
124	090-2017-R-02	ENCARGADO DE BODEGA	SERVICIO DE PERFORACION PARA CONTROL DE PAREDES EN CODELCO CHILE DIVISION MINISTRO HALES UBICADA A 5 KM AL NORESTE DE LA CIUDAD DE CALAMA II REGION	VECCHIOLA S.A.	87049000-3	15-06-2017	2%	2 x 5
125	091-2017-R-02	ADMINISTRATIVO FAENA	SERVICIO DE PERFORACION PARA CONTROL DE PAREDES EN CODELCO CHILE DIVISION MINISTRO HALES UBICADA A 5 KM AL NORESTE DE LA CIUDAD DE CALAMA II REGION	VECCHIOLA S.A.	87049000-3	15-06-2017	2%	2 x 5
126	SP-256-2017-R-15	ANATOMO PATOLOGO	ANATOMIA PATOLOGICA	HOSPITAL REGIONAL DR. JUAN NOE CREVANI - SERVICIO DE SALUD ARICA	61606000-7	20-06-2017	2%	2 x 5
127	SP-257-2017-R-15	ADMINISTRATIVA	UNIDAD DE IMAGENOLOGIA	HOSPITAL REGIONAL DR. JUAN NOE CREVANI - SERVICIO DE SALUD ARICA	61606000-7	20-06-2017	0	No procede
128	001-2015-OF-13	ALBAÑIL	-	BESALCO CONSTRUCCIONES S.A.	96727830-0	28-06-2017	2%	2 x 5
129	002-2015-OF-13	CAPATAZ	-	BESALCO CONSTRUCCIONES S.A.	96727830-0	28-06-2017	1%	1 x 5
130	003-2015-OF-13	CARPINTERO OBRA GRUESA	-	BESALCO CONSTRUCCIONES S.A.	96727830-0	28-06-2017	2%	2 x 5

131	006-2015-OF-13	ENFIERRADOR	-	BESALCO CONSTRUCCIONES S.A.	96727830-0	28-06-2017	2%	2 x 5
132	008-2015-OF-13	RIGGER	-	BESALCO CONSTRUCCIONES S.A.	96727830-0	28-06-2017	2%	2 x 5
133	009-2015-OF-13	TRAZADOR	-	BESALCO CONSTRUCCIONES S.A.	96727830-0	28-06-2017	1%	1 x 5
134	010-2015-OF-13	YESERO	-	BESALCO CONSTRUCCIONES S.A.	96727830-0	28-06-2017	1%	1 x 5
135	013-2015-OF-13	INSTALADOR DE CORRIENTES DEBILES	-	BESALCO CONSTRUCCIONES S.A.	96727830-0	28-06-2017	0	No procede
136	014-2015-OF-13	INSTALADOR DE ARTEFACTOS SANITARIOS	-	BESALCO CONSTRUCCIONES S.A.	96727830-0	28-06-2017	0	No procede
137	070-2017-R-02	MANTENEDOR DE ACEROS	CODELCO CHILE - DIVISION CHUQUICAMATA	DRILLCO TOOLS S.A.	88859600-3	28-06-2017	2%	2 x 5
138	071-2017-R-02	OPERADOR MANTENEDOR DE ACEROS	CODELCO CHILE - DIVISION CHUQUICAMATA	DRILLCO TOOLS S.A.	88859600-3	28-06-2017	2%	2 x 5
139	072-2017-R-02	OPERADOR MAYOR	CODELCO CHILE - DIVISION CHUQUICAMATA	DRILLCO TOOLS S.A.	88859600-3	28-06-2017	2%	2 x 5
140	073-2017-R-02	JUNIOR - ADMINISTRATIVO	CODELCO CHILE - DIVISION CHUQUICAMATA	DRILLCO TOOLS S.A.	88859600-3	28-06-2017	2%	2 x 5
141	074-2017-R-02	ASESOR EN PREVENCION DE RIESGOS	CODELCO CHILE - DIVISION CHUQUICAMATA	DRILLCO TOOLS S.A.	88859600-3	28-06-2017	1%	1 x 5
142	075-2017-R-02	ADMINISTRADOR DE CONTRATO	CODELCO CHILE - DIVISION CHUQUICAMATA	DRILLCO TOOLS S.A.	88859600-3	28-06-2017	1%	1 x 5
143	SP-114-2017-R-15	ENFERMERA 4° TURNO	SCR PEDIATRA	HOSPITAL REGIONAL DR. JUAN NOE CREVANI - SERVICIO DE SALUD ARICA	61606000-7	28-06-2017	2%	2 x 5
144	SP-115-2017-R-15	ENCARGADO DE EQUIPOS INDUSTRIALES	MANTENCION	HOSPITAL REGIONAL DR. JUAN NOE CREVANI - SERVICIO DE SALUD ARICA	61606000-7	28-06-2017	1%	1 x 5
145	SP-116-2017-R-15	AUXILIAR MAYORDOMIA	ESTERILIZACION	HOSPITAL REGIONAL DR. JUAN NOE CREVANI - SERVICIO DE SALUD ARICA	61606000-7	28-06-2017	2%	2 x 5
146	SP-117-2017-R-15	MATRONA DE ENFERMEDADES DE TRANSMISION SEXUAL	UNIDAD DE ATENCION CONTROL EN SALUD SEXUAL (UNACES)	HOSPITAL REGIONAL DR. JUAN NOE CREVANI - SERVICIO DE SALUD ARICA	61606000-7	28-06-2017	2%	2 x 5
147	SP-118-2017-R-15	TERAPEUTA OCUPACIONAL	CRGC SALUD MENTAL	HOSPITAL REGIONAL DR. JUAN NOE CREVANI - SERVICIO DE SALUD ARICA	61606000-7	28-06-2017	2%	2 x 5
148	SP-119-2017-R-15	PSICOLOGA CLINICA	UNACES Y POLIPSIKOLOGIA INFANTO JUVENIL CAE	HOSPITAL REGIONAL DR. JUAN NOE CREVANI - SERVICIO DE SALUD ARICA	61606000-7	28-06-2017	2%	2 x 5
149	SP-120-2017-R-15	TECNICO PARAMEDICO	UNIDAD DE ATENCION Y CONTROL EN SALUD SEXUAL UNIDAD DE REUMATOLOGIA	HOSPITAL REGIONAL DR. JUAN NOE CREVANI - SERVICIO DE SALUD ARICA	61606000-7	28-06-2017	2%	2 x 5
150	SP-121-2017-R-15	PSICOLOGA	CRGC SALUD MENTAL	HOSPITAL REGIONAL DR. JUAN NOE CREVANI - SERVICIO DE SALUD ARICA	61606000-7	28-06-2017	2%	2 x 5
151	SP-122-2017-R-15	OPERADOR DE CALDERA	SALA DE CALDERA	HOSPITAL REGIONAL DR. JUAN NOE CREVANI - SERVICIO DE SALUD ARICA	61606000-7	28-06-2017	2%	2 x 5
152	SP-123-2017-R-15	MATRONA VIH	UNIDAD DE ATENCION DE CONTROL EN SALUD SEXUAL UNACES	HOSPITAL REGIONAL DR. JUAN NOE CREVANI - SERVICIO DE SALUD ARICA	61606000-7	28-06-2017	2%	2 x 5
153	SP-124-2017-R-15	KINESIOLOGO REHABILITACION INTEGRAL EN PACIENTES HOSPITALIZADOS EN CRGC MEDICA CRGC QUIRURGICA	SCR DE RAHABILITACION Y FISIATRIA	HOSPITAL REGIONAL DR. JUAN NOE CREVANI - SERVICIO DE SALUD ARICA	61606000-7	28-06-2017	2%	2 x 5
154	SP-125-2017-R-15	SECRETARIA	UNIDAD DE MANTENCION	HOSPITAL REGIONAL DR. JUAN NOE CREVANI - SERVICIO DE SALUD ARICA	61606000-7	28-06-2017	0	No procede
155	SP-126-2017-R-15	ADMINISTRATIVO	UNIDAD DE ATENCION Y CONTROL EN SALUD SEXUAL UNACES	HOSPITAL REGIONAL DR. JUAN NOE CREVANI - SERVICIO DE SALUD ARICA	61606000-7	28-06-2017	1%	1 x 5

156	SP-127-2017-R-15	AUXILIAR DE ALIMENTACION	SCR ALIMENTACION	HOSPITAL REGIONAL DR. JUAN NOE CREVANI - SERVICIO DE SALUD ARICA	61606000-7	28-06-2017	2%	2 x 5
157	SP-128-2017-R-15	AUXILIAR CAMILLERO	PABELLON DE PARTO	HOSPITAL REGIONAL DR. JUAN NOE CREVANI - SERVICIO DE SALUD ARICA	61606000-7	28-06-2017	2%	2 x 5
158	SP-129-2017-R-15	INGENIERO EN MANTENCION	SCR ESTION DE EQUIPOS INDUSTRIALES, CONTROL CENTRALIZADO Y OBRAS CIVILES	HOSPITAL REGIONAL DR. JUAN NOE CREVANI - SERVICIO DE SALUD ARICA	61606000-7	28-06-2017	0	No procede
159	SP-130-2017-R-15	AUXILIAR DE MAYORDOMIA	SCR PEDIATRIA	HOSPITAL REGIONAL DR. JUAN NOE CREVANI - SERVICIO DE SALUD ARICA	61606000-7	28-06-2017	2%	2 x 5
160	SP-131-2017-R-15	ADMINISTRATIVO	UNIDAD DE ESTADISTICA	HOSPITAL REGIONAL DR. JUAN NOE CREVANI - SERVICIO DE SALUD ARICA	61606000-7	28-06-2017	2%	2 x 5
161	SP-132-2017-R-15	AUXILIAR DE SERVICIOS CAMILLERO	URGENCIAS	HOSPITAL REGIONAL DR. JUAN NOE CREVANI - SERVICIO DE SALUD ARICA	61606000-7	28-06-2017	2%	2 x 5
162	SP-133-2017-R-15	AUXILIAR DE FARMACIA CERRADA Y ENCARGADO DEL ORDEN DE BODEGA	FARMACIA CERRADA	HOSPITAL REGIONAL DR. JUAN NOE CREVANI - SERVICIO DE SALUD ARICA	61606000-7	28-06-2017	2%	2 x 5
163	SP-134-2017-R-15	ADMINISTRATIVO	PEDIATRIA	HOSPITAL REGIONAL DR. JUAN NOE CREVANI - SERVICIO DE SALUD ARICA	61606000-7	28-06-2017	0	No procede
164	SP-135-2017-R-15	ASISTENTE SOCIAL	UNACES , DIALISIS, ALTA PRECOZ, UNIDAD DE DOLOR Y ASISTENTE SOCIAL	HOSPITAL REGIONAL DR. JUAN NOE CREVANI - SERVICIO DE SALUD ARICA	61606000-7	28-06-2017	2%	2 x 5
165	SP-136-2017-R-15	ENFERMERA CLINICA 4° TURNO	CR UPC (UNIDAD DE PACIENTES CRITICOS)	HOSPITAL REGIONAL DR. JUAN NOE CREVANI - SERVICIO DE SALUD ARICA	61606000-7	28-06-2017	2%	2 x 5
166	SP-137-2017-R-15	TECNICO ELECTRICO	MANTENCION (SCR GESTION DE EQUIPO INDUSTRIALES, CONTROL CENTRALIZADO Y OBRAS CIVILES)	HOSPITAL REGIONAL DR. JUAN NOE CREVANI - SERVICIO DE SALUD ARICA	61606000-7	28-06-2017	2%	2 x 5
167	SP-138-2017-R-15	TECNOLOGA DE 4°TURNO	IMAGENOLOGIA	HOSPITAL REGIONAL DR. JUAN NOE CREVANI - SERVICIO DE SALUD ARICA	61606000-7	28-06-2017	2%	2 x 5
168	SP-139-2017-R-15	QUIMICO FARMACEUTICO JEFATURA	UNIDAD DE GESTION Y LOGISTICA DE BODEGA CLINICA	HOSPITAL REGIONAL DR. JUAN NOE CREVANI - SERVICIO DE SALUD ARICA	61606000-7	28-06-2017	1%	1 x 5
169	SP-140-2017-R-15	ENFERMERA CODIFICADORA	UNIDAD DE ANALISIS CLINICA FINANCIERA	HOSPITAL REGIONAL DR. JUAN NOE CREVANI - SERVICIO DE SALUD ARICA	61606000-7	28-06-2017	1%	1 x 5
170	SP-141-2017-R-15	ADMINISTRATIVO	UNIDAD DE GESTION Y LOGISTICA DE BODEGA	HOSPITAL REGIONAL DR. JUAN NOE CREVANI - SERVICIO DE SALUD ARICA	61606000-7	28-06-2017	0	No procede
171	SP-142-2017-R-15	TENS CAE-POLIREUMA/ETS (ENFERMEDADES DE TRANSMISION SEXUAL)	UNACES	HOSPITAL REGIONAL DR. JUAN NOE CREVANI - SERVICIO DE SALUD ARICA	61606000-7	28-06-2017	2%	2 x 5
172	SP-143-2017-R-15	TECNICO PARAMEDICO JORNADA(ENCARGADA DE TRASLADO DE PACIENTES)	URGENCIA Y ATENCION PRE HOSPITALARIA	HOSPITAL REGIONAL DR. JUAN NOE CREVANI - SERVICIO DE SALUD ARICA	61606000-7	28-06-2017	2%	2 x 5
173	SP-144-2017-R-15	AUXILIAR GASFITER	MANTENCION	HOSPITAL REGIONAL DR. JUAN NOE CREVANI - SERVICIO DE SALUD ARICA	61606000-7	28-06-2017	2%	2 x 5
174	SP-145-2017-R-15	JEFE DE BODEGA NO CLINICA	ABASTECIMIENTO Y LOGISTICA	HOSPITAL REGIONAL DR. JUAN NOE CREVANI - SERVICIO DE SALUD ARICA	61606000-7	28-06-2017	1%	1 x 5
175	SP-146-2017-R-15	TECNOLOGA MEDICA-ENCARGADA SECCION DE TOMA DE MUESTRAS	LAB CLINICO-SECCION QUIMICO Y TOMA DE MUESTRAS	HOSPITAL REGIONAL DR. JUAN NOE CREVANI - SERVICIO DE SALUD ARICA	61606000-7	28-06-2017	2%	2 x 5

176	SP-148-2017-R-15	MECANICO	MANTENCION (SCR GESTION DE EQUIPO INDUSTRIALES, CONTROL CENTRALIZADO Y OBRAS CIVILES)	HOSPITAL REGIONAL DR. JUAN NOE CREVANI - SERVICIO DE SALUD ARICA	61606000-7	28-06-2017	2%	2 x 5
177	SP-149-2017-R-15	TECNICO PARAMEDICO	FARMACIA CERRADA	HOSPITAL REGIONAL DR. JUAN NOE CREVANI - SERVICIO DE SALUD ARICA	61606000-7	28-06-2017	1%	1 x 5
178	SP-150-2017-R-15	TECNICO PARAMEDICO SECADO Y ARMADO 4° TURNO	SCR ESTERILIZACION	HOSPITAL REGIONAL DR. JUAN NOE CREVANI - SERVICIO DE SALUD ARICA	61606000-7	28-06-2017	2%	2 x 5
179	SP-151-2017-R-15	JEFE DE MANTENCION	SCR GESTION DE EQUIPOS INDUSTRIALES, CONTROL CENTRALIZADO Y OBRAS CIVILES	HOSPITAL REGIONAL DR. JUAN NOE CREVANI - SERVICIO DE SALUD ARICA	61606000-7	28-06-2017	1%	1 x 5
180	SP-152-2017-R-15	ENCARGADO DE UNIDAD Y REFERENTE DE TELECOMUNICACION	MOVILIZACION Y RADIO COMUNICACION	HOSPITAL REGIONAL DR. JUAN NOE CREVANI - SERVICIO DE SALUD ARICA	61606000-7	28-06-2017	2%	2 x 5
181	SP-153-2017-R-15	ENFERMERA ENCARGADA DE UNIDAD	SCR PEDIATRIA	HOSPITAL REGIONAL DR. JUAN NOE CREVANI - SERVICIO DE SALUD ARICA	61606000-7	28-06-2017	1%	1 x 5
182	SP-154-2017-R-15	ASISTENTE SOCIAL	CONTROL CRGC SALUD MENTAL	HOSPITAL REGIONAL DR. JUAN NOE CREVANI - SERVICIO DE SALUD ARICA	61606000-7	28-06-2017	2%	2 x 5
183	SP-155-2017-R-15	TECNICO OPERADOR Y MANTENEDOR DE LAS PLANTAS DE TRATAMIENTO DE AGUA	MANTENCION (SCR GESTION DE EQUIPO INDUSTRIALES, CONTROL CENTRALIZADO Y OBRAS CIVILES)	HOSPITAL REGIONAL DR. JUAN NOE CREVANI - SERVICIO DE SALUD ARICA	61606000-7	28-06-2017	2%	2 x 5
184	SP-156-2017-R-15	ADMINISTRATIVO/REVISION DE PAGOS A MEDICOS	SCR PERSONAL	HOSPITAL REGIONAL DR. JUAN NOE CREVANI - SERVICIO DE SALUD ARICA	61606000-7	28-06-2017	1%	1 x 5
185	SP-157-2017-R-15	TECNICO PARAMEDICO JORNADA (ENCARGADA DE TRASLADO DE PACIENTES)	URGENCIA Y ATENCION PRE HOSPITALARIA	HOSPITAL REGIONAL DR. JUAN NOE CREVANI - SERVICIO DE SALUD ARICA	61606000-7	28-06-2017	2%	2 x 5

JULIO

Nº	Nº Requerimiento	Puesto de Trabajo	Área de Trabajo	Empleador	RUT	Fecha Ejecutoria	Cotización	Rebaja
1	081-2014-R-02	MMAYOR, M-1 ESTRUCTURA Y REVESTIMIENTO Y M-2 ESTRUCTURA Y REVESTIMIENTO	AREA SECA DE ACIDIFICACION EN MINERA GABY	COMERCIAL E IMPORTADORA VILLANUEVA LTDA.	77000200-1	05-07-2017	2%	2 x 5
2	001-2017-R-08	ENFERMERO CLINICO EN CUARTO TURNO	SERVICIO DE SALUD ÑUBLE HOSPITAL CLINICO HERMINDA MARTIN CR. NEUROPSIQUIATRIA SERVICIO DE PSIQUIATRIA	HOSPITAL CLINICO HERMINDA MARTIN - SERVICIO DE SALUD ÑUBLE	61607001-0 61607000-2	05-07-2017	2%	2 x 5
3	092-2017-R-02	ADMINISTRADOR DE CONTRATO MINERIA	OPERACIONES EN PLANTA DE OXIDOS FAENA MANTOS BLANCOS	RECURSOS PORTUARIOS Y ESTIBAS LTDA.	79509640-K	05-07-2017	1%	1 x 5
4	093-2017-R-02	JEFE DE SERVICIOS OPERACIONALES MINERIA	OPERACIONES EN PLANTA DE OXIDOS FAENA MANTOS BLANCOS	RECURSOS PORTUARIOS Y ESTIBAS LTDA.	79509640-K	05-07-2017	1%	1 x 5
5	094-2017-R-02	ASESOR PREVENCIÓN DE RIESGOS	OPERACIONES EN PLANTA DE OXIDOS FAENA MANTOS BLANCOS	RECURSOS PORTUARIOS Y ESTIBAS LTDA.	79509640-K	05-07-2017	0	No procede
6	095-2017-R-02	ADMINISTRATIVO SERVICIOS A LAS PERSONAS	OPERACIONES EN PLANTA DE OXIDOS FAENA MANTOS BLANCOS	RECURSOS PORTUARIOS Y ESTIBAS LTDA.	79509640-K	05-07-2017	0	No procede
7	096-2017-R-02	METALURGISTA	OPERACIONES EN PLANTA DE OXIDOS FAENA MANTOS BLANCOS	RECURSOS PORTUARIOS Y ESTIBAS LTDA.	79509640-K	05-07-2017	0	No procede
8	097-2017-R-02	SUPERVISOR MINERIA	OPERACION LIXIVIACION	RECURSOS PORTUARIOS Y ESTIBAS LTDA.	79509640-K	05-07-2017	2%	2 x 5
9	098-2017-R-02	SUPERVISOR MINERIA	MONTAJE	RECURSOS PORTUARIOS Y ESTIBAS LTDA.	79509640-K	05-07-2017	1%	1 x 5
10	099-2017-R-02	SUPERVISOR MINERIA	PLANTA SX-EW	RECURSOS PORTUARIOS Y ESTIBAS LTDA.	79509640-K	05-07-2017	2%	2 x 5
11	100-2017-R-02	JEFE DE TURNO	NAVE SX-EW	RECURSOS PORTUARIOS Y ESTIBAS LTDA.	79509640-K	05-07-2017	2%	2 x 5
12	101-2017-R-02	JEFE DE TURNO	PILAS DE LIXIVIACION	RECURSOS PORTUARIOS Y ESTIBAS LTDA.	79509640-K	05-07-2017	2%	2 x 5
13	102-2017-R-02	MECANICO	OPERACIONES EN PLANTA DE OXIDOS FAENA MANTOS BLANCOS	RECURSOS PORTUARIOS Y ESTIBAS LTDA.	79509640-K	05-07-2017	2%	2 x 5
14	103-2017-R-02	OPERADOR EQUIPO CAMION PLUMA	PLANTA DE OXIDOS	RECURSOS PORTUARIOS Y ESTIBAS LTDA.	79509640-K	05-07-2017	2%	2 x 5
15	104-2017-R-02	OPERADOR EQUIPO RETROEXCAVADORA	PLANTA DE OXIDOS	RECURSOS PORTUARIOS Y ESTIBAS LTDA.	79509640-K	05-07-2017	2%	2 x 5
16	105-2017-R-02	OPERADOR EQUIPO GRUA HORQUILLA	NAVE SX-EW	RECURSOS PORTUARIOS Y ESTIBAS LTDA.	79509640-K	05-07-2017	2%	2 x 5
17	106-2017-R-02	OPERADOR EQUIPO GRUA HORQUILLA	NAVE SX-EW	RECURSOS PORTUARIOS Y ESTIBAS LTDA.	79509640-K	05-07-2017	2%	2 x 5
18	107-2017-R-02	CAPATAZ MONTAJE	AREA MONTAJE	RECURSOS PORTUARIOS Y ESTIBAS LTDA.	79509640-K	05-07-2017	2%	2 x 5
19	108-2017-R-02	CAPATAZ PLANTA	BATEAS DE LIXIVIACION	RECURSOS PORTUARIOS Y ESTIBAS LTDA.	79509640-K	05-07-2017	2%	2 x 5
20	109-2017-R-02	SOLDADOR SENIOR (HDPE)	AREA MONTAJE	RECURSOS PORTUARIOS Y ESTIBAS LTDA.	79509640-K	05-07-2017	2%	2 x 5
21	110-2017-R-02	SOLDADOR (HDPE)	AREA MONTAJE	RECURSOS PORTUARIOS Y ESTIBAS LTDA.	79509640-K	05-07-2017	2%	2 x 5
22	111-2017-R-02	OPERARIO LIXIVIACION SENIOR	PILAS DE LIXIVIACION	RECURSOS PORTUARIOS Y ESTIBAS LTDA.	79509640-K	05-07-2017	2%	2 x 5
23	112-2017-R-02	OPERARIO LIXIVIACION	PILAS DE LIXIVIACION	RECURSOS PORTUARIOS Y ESTIBAS LTDA.	79509640-K	05-07-2017	2%	2 x 5
24	113-2017-R-02	OPERARIO MONTAJE	AREA MONTAJE	RECURSOS PORTUARIOS Y ESTIBAS LTDA.	79509640-K	05-07-2017	2%	2 x 5
25	114-2017-R-02	OPERARIO PLANTA	PLANTA SX-EW	RECURSOS PORTUARIOS Y ESTIBAS LTDA.	79509640-K	05-07-2017	2%	2 x 5

26	115-2017-R-02	BATEAS	BATEAS DE LIXIVIACION	RECURSOS PORTUARIOS Y ESTIBAS LTDA.	79509640-K	05-07-2017	2%	2 x 5
27	SP-200-2017-R-13	ELECTROMECANICO	MANTENCION PILAS Y POZAS NUEVA VICTORIA-IRIS	SQM INDUSTRIAL S.A.	79947100-0	05-07-2017	2%	2 x 5
28	SP-201-2017-R-13	ELECTROMECANICO LIDER	MANTENCION PILAS Y POZAS NUEVA VICTORIA-IRIS	SQM INDUSTRIAL S.A.	79947100-0	05-07-2017	2%	2 x 5
29	SP-202-2017-R-13	CHOFER OPERADOR PESCANTE	MANTENCION PILAS Y POZAS NUEVA VICTORIA-IRIS	SQM INDUSTRIAL S.A.	79947100-0	05-07-2017	2%	2 x 5
30	SP-203-2017-R-13	INSTRUMENTISTA	MANTENCION PILAS Y POZAS NUEVA VICTORIA-IRIS	SQM INDUSTRIAL S.A.	79947100-0	05-07-2017	2%	2 x 5
31	049-2017-R-02	EXPERTO EN PREVENCION DE RIESGOS	OXIDOS (CHANCADO-MANEJO DE MATERIAL Y LIXIVIACION EN PILA) CODELCO-DIVISION MINISTRO HALES	ASESORIAS SUSTENTA S.A.	76195501-2	12-07-2017	1%	1 x 5
32	SP-306-2017-R-13	OPERARIO	OFICINA VIVERO Y TERRENO	CENTRO DE ECOLOGIA APLICADA LTDA.	78294470-3	12-07-2017	2%	2 x 5
33	027-2017-OF-04	OPERADOR III	MINA	COMPAÑIA MINERA DEL PACIFICO S.A. - MINAS EL ROMERAL	94638000-8	12-07-2017	2%	2 x 5
34	013-2017-R-07	AUXILIAR DE SERVICIO DE URGENCIA CUARTO TURNO PORTERIA	SERVICIO DE URGENCIA	HOSPITAL DE PARRAL - SERVICIO DE SALUD MAULE	61606918-7 61606900-4	12-07-2017	2%	2 x 5
35	SP-272-2017-R-13	MATRONA UNIDAD DE GINECOLOGIA Y OBSTETRICIA	GINECOLOGIA Y OBSTETRICIA	HOSPITAL DR. FELIX BULNES CERDA - SERVICIO DE SALUD METROPOLITANO OCCIDENTE	61608205-1 61608200-0	12-07-2017	2%	2 x 5
36	SP-273-2017-R-13	OPERADOR DE CALDERAS	SUBTERRANEO	HOSPITAL DR. LUIS CALVO MACKENNA - SERVICIO DE SALUD METROPOLITANO ORIENTE	61608408-9 61608400-3	12-07-2017	2%	2 x 5
37	003-2017-R-08	ENFERMERA UNIDAD DE DIALISIS Y TRANSPLANTE	UNIDAD DE DIALISIS	HOSPITAL LAS HIGUERAS - SERVICIO DE SALUD TALCAHUANO	61607202-1 61607200-5	12-07-2017	2%	2 x 5
38	004-2017-R-08	ENFERMERA	UNIDAD CRITICA PEDIATRICA NEONATOLOGIA	HOSPITAL LAS HIGUERAS - SERVICIO DE SALUD TALCAHUANO	61607202-1 61607200-5	12-07-2017	2%	2 x 5
39	SP-274-2017-R-13	MEDICO PSIQUIATRA SECTOR AGUDOS	UNIDAD DE HOSPITALIZACION DE CORTA ESTADIA	INSTITUTO PSIQUIATRICO DR. JOSE HORWITZ BARAK - SERVICIO DE SALUD METROPOLITANO NORTE	61608003-2 61608000-8	12-07-2017	2%	2 x 5
40	SP-310-2017-R-13	JEFE DE UNIDAD	SERVICIO DE BIENESTAR	SERVICIO DE SALUD ARICA	61606000-7	12-07-2017	0	No procede
41	SP-312-2017-R-13	CAJERO UNIDAD DE BIENESTAR	UNIDAD DE BIENESTAR SERVICIO DE SALUD ARICA	SERVICIO DE SALUD ARICA	61606000-7	12-07-2017	0	No procede
42	001-2017-OF-05	CAPITAN	BUQUE MERCANTE COMPLETO	SOUTH TRADE SHIPMANAGEMENT SPA	76547433-7	12-07-2017	2%	2 x 5
43	002-2017-OF-05	RADIOTELEGRAFISTA	RADIO ESTACION Y SERVIDOR CENTRAL BUQUE	SOUTH TRADE SHIPMANAGEMENT SPA	76547433-7	12-07-2017	2%	2 x 5
44	003-2017-OF-05	TERCER PILOTO	BUQUE MERCANTE CUBIERTA	SOUTH TRADE SHIPMANAGEMENT SPA	76547433-7	12-07-2017	2%	2 x 5
45	004-2017-OF-05	PRIMER PILOTO	BUQUE MERCANTE CUBIERTA	SOUTH TRADE SHIPMANAGEMENT SPA	76547433-7	12-07-2017	2%	2 x 5
46	005-2017-OF-05	INGENIERO ELECTRICO	EN SALA DE CONTROL MAQUINAS DURANTE SU TURNO DE TRABAJO	SOUTH TRADE SHIPMANAGEMENT SPA	76547433-7	12-07-2017	2%	2 x 5
47	006-2017-OF-05	SEGUNDO PILOTO	BUQUE MERCANTE PRINCIPALMENTE PUENTE	SOUTH TRADE SHIPMANAGEMENT SPA	76547433-7	12-07-2017	2%	2 x 5
48	007-2017-OF-05	SEGUNDO INGENIERO	PERMANENTE SALA DE CONTROL SALA DE MAQUINAS	SOUTH TRADE SHIPMANAGEMENT SPA	76547433-7	12-07-2017	2%	2 x 5

49	008-2017-OF-05	JEFE DE MAQUINAS	OFICINA-CUBIERTA-SALA DE MAQUINAS	SOUTH TRADE SHIPMANAGEMENT SPA	76547433-7	12-07-2017	2%	2 x 5
50	009-2017-OF-05	PRIMER INGENIERO	PERMANENTE SALA DE CONTROL SALA DE MAQUINAS	SOUTH TRADE SHIPMANAGEMENT SPA	76547433-7	12-07-2017	2%	2 x 5
51	010-2017-OF-05	TERCER INGENIERO	PERMANENTE SALA DE CONTROL SALA DE MAQUINAS	SOUTH TRADE SHIPMANAGEMENT SPA	76547433-7	12-07-2017	2%	2 x 5
52	011-2017-OF-05	AYUDANTE GUARDIERO MOTORMAN	BUQUE, AREA DEPARTAMENTO DE MAQUINAS	SOUTH TRADE SHIPMANAGEMENT SPA	76547433-7	12-07-2017	2%	2 x 5
53	012-2017-OF-05	LIMPIADOR AUXILIAR MAQUINAS WIPER	BUQUE, AREA DEPARTAMENTO DE MAQUINAS	SOUTH TRADE SHIPMANAGEMENT SPA	76547433-7	12-07-2017	2%	2 x 5
54	013-2017-OF-05	MARINO SEGUNDO	BUQUE, AREA DEPARTAMENTO CUBIERTA	SOUTH TRADE SHIPMANAGEMENT SPA	76547433-7	12-07-2017	2%	2 x 5
55	014-2017-OF-05	MARINO TIMONEL	BUQUE, AREA DEPARTAMENTO CUBIERTA	SOUTH TRADE SHIPMANAGEMENT SPA	76547433-7	12-07-2017	2%	2 x 5
56	015-2017-OF-05	COCINERO	PRESTA SERVICIOS EN EL CASERIO DEL BUQUE	SOUTH TRADE SHIPMANAGEMENT SPA	76547433-7	12-07-2017	2%	2 x 5
57	016-2017-OF-05	MUCHACHO CAMARA	PRESTA SERVICIOS EN EL CASERIO DEL BUQUE	SOUTH TRADE SHIPMANAGEMENT SPA	76547433-7	12-07-2017	2%	2 x 5
58	017-2017-OF-05	REPARADOR MECANICO FITER	BUQUE, AREA DEPARTAMENTO DE MAQUINAS Y OCASIONALMENTE EN CUBIERTA	SOUTH TRADE SHIPMANAGEMENT SPA	76547433-7	12-07-2017	2%	2 x 5
59	018-2017-OF-05	BOMBERO	BUQUE, AREA DEPARTAMENTO DE CUBIERTA	SOUTH TRADE SHIPMANAGEMENT SPA	76547433-7	12-07-2017	2%	2 x 5
60	019-2017-OF-05	CONTRAMAESTRE	BUQUE, AREA DEPARTAMENTO CUBIERTA	SOUTH TRADE SHIPMANAGEMENT SPA	76547433-7	12-07-2017	2%	2 x 5
61	SP-204-2017-R-15	OPERADOR GRUA GOTTWALD	OPERACIONES MARITIMAS	TERMINAL PUERTO ARICA S.A.	99567620-6	12-07-2017	2%	2 x 5
62	020-2017-OF-02	INGENIERO DE PROYECTOS	GERENCIA PROYECTOS OPERACIONALES	COMPAÑIA MINERA ZALDIVAR SPA	76485762-3	13-07-2017	2%	2 x 5
63	021-2017-OF-02	INGENIERO INTEGRIDAD ESTRUCTURAL	GERENCIA PROYECTOS OPERACIONALES	COMPAÑIA MINERA ZALDIVAR SPA	76485762-3	13-07-2017	2%	2 x 5
64	022-2017-OF-02	JEFE DE CHANCADO	GERENCIA MINA	COMPAÑIA MINERA ZALDIVAR SPA	76485762-3	13-07-2017	2%	2 x 5
65	023-2017-OF-02	TECNICO PLANTA II	GERENCIA PLANTA	COMPAÑIA MINERA ZALDIVAR SPA	76485762-3	13-07-2017	2%	2 x 5
66	024-2017-OF-02	ADMINISTRADOR SISTEMA MANTENIMIENTO	GERENCIA GESTION	COMPAÑIA MINERA ZALDIVAR SPA	76485762-3	13-07-2017	2%	2 x 5
67	025-2017-OF-02	ESPECIALISTA SISTEMAS ELECTRICO MINA	GERENCIA GESTION MANTENCION	COMPAÑIA MINERA ZALDIVAR SPA	76485762-3	13-07-2017	2%	2 x 5
68	026-2017-OF-02	SUPERVISOR BODEGA	GERENCIA ADMINISTRACION Y FINANZAS	COMPAÑIA MINERA ZALDIVAR SPA	76485762-3	13-07-2017	2%	2 x 5
69	SP-265-2017-R-13	ANALISTA INFORMATICO	GERENCIA DE SEGURIDAD Y SALUD OCUPACIONAL DIVISION MINISTRO HALES CONTRATO N°4501689544	CENTRO DE ESTUDIO, MEDICION Y CERTIFICACION DE CALIDAD, CESMEC S.A.	81185000-4	19-07-2017	1%	1 x 5
70	SP-266-2017-R-13	ANALISTA QUIMICO	GERENCIA DE SEGURIDAD Y SALUD OCUPACIONAL DIVISION MINISTRO HALES CONTRATO N°4501689544	CENTRO DE ESTUDIO, MEDICION Y CERTIFICACION DE CALIDAD, CESMEC S.A.	81185000-4	19-07-2017	1%	1 x 5
71	SP-267-2017-R-13	ADMINISTRADOR DE CONTRATO	GERENCIA DE SEGURIDAD Y SALUD OCUPACIONAL DIVISION MINISTRO HALES CONTRATO N°4501689544	CENTRO DE ESTUDIO, MEDICION Y CERTIFICACION DE CALIDAD, CESMEC S.A.	81185000-4	19-07-2017	1%	1 x 5
72	SP-268-2017-R-13	TECNICO DE TERRENO	GERENCIA DE SEGURIDAD Y SALUD OCUPACIONAL DIVISION MINISTRO HALES CONTRATO N°4501689544	CENTRO DE ESTUDIO, MEDICION Y CERTIFICACION DE CALIDAD, CESMEC S.A.	81185000-4	19-07-2017	2%	2 x 5

73	SP-269-2017-R-13	TECNICO DE TERRENO	GERENCIA DE SEGURIDAD Y SALUD OCUPACIONAL DIVISION MINISTRO HALES CONTRATO N°4501689544	CENTRO DE ESTUDIO, MEDICION Y CERTIFICACION DE CALIDAD, CESMEC S.A.	81185000-4	19-07-2017	2%	2 x 5
74	SP-270-2017-R-13	ASISTENTE DE HIGIENE OCUPACIONAL	GERENCIA DE SEGURIDAD Y SALUD OCUPACIONAL DIVISION MINISTRO HALES CONTRATO N°4501689544	CENTRO DE ESTUDIO, MEDICION Y CERTIFICACION DE CALIDAD, CESMEC S.A.	81185000-4	19-07-2017	2%	2 x 5
75	SP-271-2017-R-13	ERGONOMO	GERENCIA DE SEGURIDAD Y SALUD OCUPACIONAL DIVISION MINISTRO HALES CONTRATO N°4501689544	CENTRO DE ESTUDIO, MEDICION Y CERTIFICACION DE CALIDAD, CESMEC S.A.	81185000-4	19-07-2017	1%	1 x 5
76	SP-315-2017-R-13	TECNICO PARAMEDICO DE IMAGENOLOGIA TERCER TURNO(SCANNER Y RADIOSCOPIA PABELLON CENTRAL) SUBDIRECCION UNIDADES DE APOYO COMPLEJO ASISTENCIAL DR. SOTERO DEL RIO	SCANNER Y RADIOSCOPIA PABELLON CENTRAL	COMPLEJO ASISTENCIAL DR. SOTERO DEL RIO - SERVICIO DE SALUD METROPOLITANO SUR ORIENTE	61608502-6 61608500-K	19-07-2017	2%	2 x 5
77	SP-318-2017-R-13	AUXILIAR DE SERVICIO TERCER TURNO	PORTERIA VIGILANTE	HOSPITAL CLINICO SAN BORJA-ARRIARAN - SERVICIO DE SALUD METROPOLITANO CENTRAL	61608604-9 61608600-6	19-07-2017	2%	2 x 5
78	SP-319-2017-R-13	AUXILIAR DE SERVICIO TERCER TURNO	ESTERILIZACION	HOSPITAL CLINICO SAN BORJA-ARRIARAN - SERVICIO DE SALUD METROPOLITANO CENTRAL	61608604-9 61608600-6	19-07-2017	2%	2 x 5
79	SP-320-2017-R-13	AUXILIAR DE SERVICIO	PABELLON CENTRAL	HOSPITAL CLINICO SAN BORJA-ARRIARAN - SERVICIO DE SALUD METROPOLITANO CENTRAL	61608604-9 61608600-6	19-07-2017	2%	2 x 5
80	SP-321-2017-R-13	TECNICO PARAMEDICO	ESTUDIO ONCOLOGICO	HOSPITAL CLINICO SAN BORJA-ARRIARAN - SERVICIO DE SALUD METROPOLITANO CENTRAL	61608604-9 61608600-6	19-07-2017	2%	2 x 5
81	009-2017-R-07	TECNICO PARAMEDICO DE CUARTO TURNO	UNIDAD CUIDADOS INTENSIVOS ADULTO	HOSPITAL DE LINARES - SERVICIO DE SALUD MAULE	61606917-7 61606900-4	19-07-2017	2%	2 x 5
82	010-2017-R-07	TECNICO PARAMEDICO DIURNO	ESTERILIZACION	HOSPITAL DE LINARES - SERVICIO DE SALUD MAULE	61606917-7 61606900-4	19-07-2017	2%	2 x 5
83	020-2017-R-08	AUXILIAR DE LAVANDERIA HOSPITAL PENCO LIRQUEN	LAVANDERIA, AREA LIMPIA HOSPITAL PENCO LIRQUEN	HOSPITAL PENCO LIRQUEN - SERVICIO DE SALUD TALCAHUANO	61602198-2 61607200-5	19-07-2017	1%	1 x 5
84	021-2017-R-08	AUXILIAR DE LAVANDERIA	UNIDAD DE LAVANDERIA, AREA SUCIA HOSPITAL DE PENCO LIRQUEN	HOSPITAL PENCO LIRQUEN - SERVICIO DE SALUD TALCAHUANO	61602198-2 61607200-5	19-07-2017	2%	2 x 5
85	SP-329-2017-R-13	ADMINISTRADOR DE CONTRATO	FAENAS ANGLO AMERICAN CHILE LOS BRONCES - LAS TORTOLAS	INDUSTRIA METALURGICA INAMAR	92975000-4	19-07-2017	2%	2 x 5
86	SP-233-2017-R-13	OPERADOR CHANCADO	GERENCIA MINA	SCM MINERA LUMINA COPPER CHILE	99531960-8	19-07-2017	2%	2 x 5
87	SP-234-2017-R-13	OPERADOR MAYOR	GERENCIA MINA	SCM MINERA LUMINA COPPER CHILE	99531960-8	19-07-2017	2%	2 x 5
88	SP-235-2017-R-13	OPERADOR MINA I	GERENCIA MINA	SCM MINERA LUMINA COPPER CHILE	99531960-8	19-07-2017	2%	2 x 5
89	SP-236-2017-R-13	OPERADOR MINA II	GERENCIA MINA	SCM MINERA LUMINA COPPER CHILE	99531960-8	19-07-2017	2%	2 x 5
90	SP-237-2017-R-13	OPERADOR MINA III	GERENCIA MINA	SCM MINERA LUMINA COPPER CHILE	99531960-8	19-07-2017	2%	2 x 5

91	SP-238-2017-R-13	OPERADOR MINA IV	GERENCIA MINA	SCM MINERA LUMINA COPPER CHILE	99531960-8	19-07-2017	2%	2 x 5
92	SP-239-2017-R-13	OPERADOR MINA V	GERENCIA MINA	SCM MINERA LUMINA COPPER CHILE	99531960-8	19-07-2017	2%	2 x 5
93	SP-240-2017-R-13	OPERADOR MINA VI	GERENCIA MINA	SCM MINERA LUMINA COPPER CHILE	99531960-8	19-07-2017	2%	2 x 5
94	SP-241-2017-R-13	OPERADOR PLANTA III	GERENCIA PROCESOS	SCM MINERA LUMINA COPPER CHILE	99531960-8	19-07-2017	2%	2 x 5
95	SP-242-2017-R-13	OPERADOR PLANTA V	GERENCIA PROCESOS	SCM MINERA LUMINA COPPER CHILE	99531960-8	19-07-2017	2%	2 x 5
96	SP-243-2017-R-13	OPERADOR PLANTA	GERENCIA PROCESOS	SCM MINERA LUMINA COPPER CHILE	99531960-8	19-07-2017	2%	2 x 5
97	SP-244-2017-R-13	MUESTRERO A	GERENCIA SERVICIOS TECNICOS	SCM MINERA LUMINA COPPER CHILE	99531960-8	19-07-2017	2%	2 x 5
98	SP-245-2017-R-13	MUESTRERO ESPECIALISTA	GERENCIA SERVICIOS TECNICOS	SCM MINERA LUMINA COPPER CHILE	99531960-8	19-07-2017	2%	2 x 5
99	SP-316-2017-R-15	AUXILIAR DE SERVICIO	SAMU SERVICIO DE SALUD	SERVICIO DE SALUD ARICA	61606000-7	19-07-2017	2%	2 x 5
100	028-2017-OF-04	OPERADOR II	MINA	COMPAÑIA MINERA DEL PACIFICO S.A. - MINAS EL ROMERAL	94638000-8	20-07-2017	2%	2 x 5
101	SP-313-2017-R-13	JEFE DE OPERACIONES	RADOMIRO TOMIC, UBICADA A 45 KM. DE LA CIUDAD DE CALAMA	DISTRIBUIDORA CUMMINS CHILE S.A.	96843140-4	20-07-2017	2%	2 x 5
102	SP-314-2017-R-13	MECANICO 1-E	FAENA RADOMIRO TOMIC SE UBICA A 47KM AL NORTE DE CALAMA EN LA PROVINCIA DE EL LOA EN LA REGION II DE ANTOFAGASTA	DISTRIBUIDORA CUMMINS CHILE S.A.	96843140-4	20-07-2017	2%	2 x 5
103	SP-322-2017-R-13	TECNICO PARAMEDICO TERCER TURNO	PEDIATRIA AGUDO TECNICO	HOSPITAL CLINICO SAN BORJA-ARRIARAN - SERVICIO DE SALUD METROPOLITANO CENTRAL	61608604-9 61608600-6	20-07-2017	2%	2 x 5
104	011-2017-R-07	AUXILIAR DE SERVICIO TERCER TURNO	SERVICIO DE URGENCIA	HOSPITAL DE CHANCO - SERVICIO DE SALUD MAULE	61606915-2 61606900-4	20-07-2017	2%	2 x 5
105	012-2017-R-07	TECNICO PARAMEDICO CUARTO TURNO	SERVICIO DE PEDIATRIA	HOSPITAL DE CONSTITUCION - SERVICIO DE SALUD MAULE	61606911-K 61606900-4	20-07-2017	2%	2 x 5
106	008-2017-R-07	MANIPULADORA DE ALIMENTOS	CENTRAL DE ALIMENTACION	HOSPITAL DE PARRAL - SERVICIO DE SALUD MAULE	61606918-7 61606900-4	20-07-2017	2%	2 x 5
107	SP-328-2017-R-13	ELECTRICO MECANICO	FAENAS ANGLO AMERICAN CHILE LOS BRONCES - LAS TORTOLAS	INDUSTRIA METALURGICA INAMAR	92975000-4	20-07-2017	2%	2 x 5
108	001-2017-R-03	TECNICO INSTRUMENTISTA IV	GERENCIA MANTENCION	COMPAÑIA CONTRACTUAL MINERA CANDELARIA	85272800-0	27-07-2017	2%	2 x 5
109	012-2017-R-05	AUXILIAR DE SERVICIO CC FARMACIA	CENTRO DE COSTOS FARMACIA	HOSPITAL DR. EDUARDO PEREIRA RAMIREZ - SERVICIO DE SALUD VALPARAISO - SAN ANTONIO	61602057-9 61606500-9	27-07-2017	1%	1 x 5
110	013-2017-R-05	TECNICO PARAMEDICO DE PABELLON	CENTRO DE COSTOS PABELLON	HOSPITAL DR. EDUARDO PEREIRA RAMIREZ - SERVICIO DE SALUD VALPARAISO - SAN ANTONIO	61602057-9 61606500-9	27-07-2017	2%	2 x 5
111	014-2017-R-05	AUXILIAR DE SERVICIO DE PENSIONADO	CENTRO DE COSTOS PENSIONADOS	HOSPITAL DR. EDUARDO PEREIRA RAMIREZ - SERVICIO DE SALUD VALPARAISO - SAN ANTONIO	61602057-9 61606500-9	27-07-2017	2%	2 x 5
112	015-2017-R-05	CONDUCTOR DE AMBULANCIA	CENTRO DE COSTOS MOVILIZACION	HOSPITAL DR. EDUARDO PEREIRA RAMIREZ - SERVICIO DE SALUD VALPARAISO - SAN ANTONIO	61602057-9 61606500-9	27-07-2017	2%	2 x 5

113	016-2017-R-05	TECNICO PARAMEDICO DE IMAGENOLOGIA	CENTRO DE COSTOS IMAGENOLOGIA	HOSPITAL DR. EDUARDO PEREIRA RAMIREZ - SERVICIO DE SALUD VALPARAISO - SAN ANTONIO	61602057-9 61606500-9	27-07-2017	2%	2 x 5
114	017-2017-R-05	AUXILIAR DE SERVICIO	CENTRO DE COSTOS DE GAESTROENTEROLOGIA	HOSPITAL DR. EDUARDO PEREIRA RAMIREZ - SERVICIO DE SALUD VALPARAISO - SAN ANTONIO	61602057-9 61606500-9	27-07-2017	2%	2 x 5
115	018-2017-R-05	TECNICO PARAMEDICO CENTRO DE COSTOS PENSIONADOS	CENTRO DE COSTOS PENSIONADOS	HOSPITAL DR. EDUARDO PEREIRA RAMIREZ - SERVICIO DE SALUD VALPARAISO - SAN ANTONIO	61602057-9 61606500-9	27-07-2017	2%	2 x 5
116	019-2017-R-05	TECNOLOGO MEDICO DE IMAGENOLOGIA	CENTRO DE COSTOS DE IMAGENOLOGIA	HOSPITAL DR. EDUARDO PEREIRA RAMIREZ - SERVICIO DE SALUD VALPARAISO - SAN ANTONIO	61602057-9 61606500-9	27-07-2017	2%	2 x 5
117	020-2017-R-05	TECNICO PARAMEDICO DE BODEGA DE FARMACIA	CENTRO DE COSTOS FARMACIA	HOSPITAL DR. EDUARDO PEREIRA RAMIREZ - SERVICIO DE SALUD VALPARAISO - SAN ANTONIO	61602057-9 61606500-9	27-07-2017	1%	1 x 5
118	001-2017-R-04	TECNOLOGO MEDICO MENCION EN IMAGENOLOGIA (JEFA)	UNIDAD DE IMAGENOLOGIA	HOSPITAL SAN PABLO DE COQUIMBO - SERVICIO DE SALUD COQUIMBO	61606403-7 61606400-2	27-07-2017	0	No procede
119	002-2017-R-04	TECNOLOGO MEDICO	UNIDAD DE IMAGENOLOGIA	HOSPITAL SAN PABLO DE COQUIMBO - SERVICIO DE SALUD COQUIMBO	61606403-7 61606400-2	27-07-2017	1%	1 x 5
120	003-2017-R-04	TECNICO PARAMEDICO (TURNO)	UNIDAD IMAGENOLOGIA	HOSPITAL SAN PABLO DE COQUIMBO - SERVICIO DE SALUD COQUIMBO	61606403-7 61606400-2	27-07-2017	2%	2 x 5
121	004-2017-R-04	AUXILIAR DE SERVICIO	UNIDAD DE IMAGENOLOGIA	HOSPITAL SAN PABLO DE COQUIMBO - SERVICIO DE SALUD COQUIMBO	61606403-7 61606400-2	27-07-2017	2%	2 x 5
122	005-2017-R-04	SECRETARIA	UNIDAD DE IMAGENOLOGIA	HOSPITAL SAN PABLO DE COQUIMBO - SERVICIO DE SALUD COQUIMBO	61606403-7 61606400-2	27-07-2017	0	No procede
123	006-2017-R-04	EDUCADORA DE PARVULOS	JARDIN INFANTIL	HOSPITAL SAN PABLO DE COQUIMBO - SERVICIO DE SALUD COQUIMBO	61606403-7 61606400-2	27-07-2017	2%	2 x 5
124	007-2017-R-04	TECNICO EN ENFERMERIA (TECNICO EN ANESTESIA)	PABELLON CENTRAL	HOSPITAL SAN PABLO DE COQUIMBO - SERVICIO DE SALUD COQUIMBO	61606403-7 61606400-2	27-07-2017	2%	2 x 5
125	008-2017-R-04	SECRETARIA ADMINISTRATIVA	SERVICIO DE PEDIATRIA	HOSPITAL SAN PABLO DE COQUIMBO - SERVICIO DE SALUD COQUIMBO	61606403-7 61606400-2	27-07-2017	0	No procede
126	009-2017-R-04	ENFERMERA ENCARGADA UNIDAD POST OPERADOS	UNIDAD POST OPERADO	HOSPITAL SAN PABLO DE COQUIMBO - SERVICIO DE SALUD COQUIMBO	61606403-7 61606400-2	27-07-2017	1%	1 x 5
127	010-2017-R-04	ENFERMERA CLINICA EN SISTEMA DE TURNO	UNIDAD DE RECIEN NACIDO	HOSPITAL SAN PABLO DE COQUIMBO - SERVICIO DE SALUD COQUIMBO	61606403-7 61606400-2	27-07-2017	2%	2 x 5
128	011-2017-R-04	TECNICO EN ENFERMERIA (EN TURNO)	UNIDAD DE RECIEN NACIDO	HOSPITAL SAN PABLO DE COQUIMBO - SERVICIO DE SALUD COQUIMBO	61606403-7 61606400-2	27-07-2017	2%	2 x 5
129	012-2017-R-04	AUXILIAR DE SERVICIO	UNIDAD DE RECIEN NACIDO	HOSPITAL SAN PABLO DE COQUIMBO - SERVICIO DE SALUD COQUIMBO	61606403-7 61606400-2	27-07-2017	2%	2 x 5
130	SP-333-2017-R-13	AYUDANTE DE SONDAJE	FAENA MANTO VERDE	MINERAL DRILLING SPA	76128865-2	27-07-2017	2%	2 x 5
131	SP-334-2017-R-13	ASESOR HSEC	FAENA MANTO VERDE	MINERAL DRILLING SPA	76128865-2	27-07-2017	2%	2 x 5
132	SP-335-2017-R-13	SUPERVISOR DE SONDAJE	FAENA MANTO VERDE	MINERAL DRILLING SPA	76128865-2	27-07-2017	2%	2 x 5
133	SP-336-2017-R-13	SECRETARIO TECNICO	FAENA MANTO VERDE	MINERAL DRILLING SPA	76128865-2	27-07-2017	2%	2 x 5

134	SP-337-2017-R-13	OPERADOR DE SONDAJE	FAENA MANTO VERDE	MINERAL DRILLING SPA	76128865-2	27-07-2017	2%	2 x 5
135	SP-339-2017-R-13	JEFE HSEC	FAENA MANTO VERDE	MINERAL DRILLING SPA	76128865-2	27-07-2017	2%	2 x 5
136	SP-340-2017-R-13	COORDINADOR ADMINISTRATIVO	FAENA MANTO VERDE	MINERAL DRILLING SPA	76128865-2	27-07-2017	2%	2 x 5
137	SP-341-2017-R-13	CONDUCTOR	FAENA MANTO VERDE	MINERAL DRILLING SPA	76128865-2	27-07-2017	2%	2 x 5
138	SP-343-2017-R-13	COORDINADOR ADMINISTRATIVO	FAENA MANTOS BLANCOS	MINERAL DRILLING SPA	76128865-2	27-07-2017	2%	2 x 5
139	SP-344-2017-R-13	MECANICO	FAENA MANTOS BLANCOS	MINERAL DRILLING SPA	76128865-2	27-07-2017	2%	2 x 5
140	SP-345-2017-R-13	OPERADOR DE SONDAJE	FAENA MANTOS BLANCOS	MINERAL DRILLING SPA	76128865-2	27-07-2017	2%	2 x 5
141	SP-346-2017-R-13	AYUDANTE DE SONDAJE	FAENA MANTOS BLANCOS	MINERAL DRILLING SPA	76128865-2	27-07-2017	2%	2 x 5
142	SP-347-2017-R-13	ASESOR HSEC	FAENA MANTOS BLANCOS	MINERAL DRILLING SPA	76128865-2	27-07-2017	2%	2 x 5
143	SP-348-2017-R-13	SUPERVISOR DE SONDAJE	FAENA MANTOS BLANCOS	MINERAL DRILLING SPA	76128865-2	27-07-2017	2%	2 x 5
144	SP-349-2017-R-13	CONDUCTOR	FAENA MANTOS BLANCOS	MINERAL DRILLING SPA	76128865-2	27-07-2017	2%	2 x 5
145	SP-350-2017-R-13	BODEGUERO	FAENA MANTOS BLANCOS	MINERAL DRILLING SPA	76128865-2	27-07-2017	2%	2 x 5
146	SP-351-2017-R-13	JEFE DE OPERACIONES	FAENA MANTOS BLANCOS	MINERAL DRILLING SPA	76128865-2	27-07-2017	2%	2 x 5
147	SP-352-2017-R-13	SOLDADOR	FAENA MANTOS BLANCOS	MINERAL DRILLING SPA	76128865-2	27-07-2017	2%	2 x 5
148	SP-231-2017-R-13	ASESOR EN PREVENCION DE RIESGOS	CHAGRES FUNDICION ANGLO AMERICAN	MUTUAL DE SEGURIDAD ASESORIAS S.A.	96793880-2	27-07-2017	0	No procede
149	SP-232-2017-R-13	ADMINISTRADORA DE CONTRATO	FUNDICION CHAGRES ANGLO AMERICAN	MUTUAL DE SEGURIDAD ASESORIAS S.A.	96793880-2	27-07-2017	1%	1 x 5
150	08-2017-R-01	ADMINISTRADOR SUPERVISOR	DEPENDENCIAS COMPAÑIA MINERA DOÑA INES DE COLLAHUASI	SIMER INGENIERIA Y CONSTRUCCION LTDA.	76123326-2	27-07-2017	2%	2 x 5
151	09-2017-R-01	MAESTRO PRIMERA	DEPENDENCIAS COMPAÑIA MINERA DOÑA INES DE COLLAHUASI	SIMER INGENIERIA Y CONSTRUCCION LTDA.	76123326-2	27-07-2017	2%	2 x 5

AGOSTO									
Nº	Nº Requerimiento	Puesto de Trabajo	Área de Trabajo	Empleador	RUT	Fecha Ejecutoria	Cotización	Rebaja	
1	SP-353-2017-R-13	INSTRUCTOR	FAENA PASCUA LAMA FAENA UBICADA SOBRE LOS 3800 MSNM Y LOS 5200 MSNM CAMINO DE ACCESO, CAMINOS DE SERVICIOS, ACCESO A INSTALACIONES Y PLANTAS RAMPAS, PLATAFORMAS, AEROPISTA	BARRICK SERVICIOS MINEROS	95383000-0	02-08-2017	2%	2 x 5	
2	SP-332-2017-R-13	BIOLOGO	OFICINA Y TERRENO	CENTRO DE ECOLOGIA APLICADA LTDA.	78294470-3	02-08-2017	1%	1 x 5	
3	030-2017-OF-02	PLANIFICADOR REPARACION DE COMPONENTES	GERENCIA GESTION MANTENCION	COMPAÑIA MINERA ZALDIVAR SPA	76485762-3	02-08-2017	2%	2 x 5	
4	031-2017-OF-02	SUPERVISOR SERVICIOS CAMPAMENTO	GERENCIA RECURSOS HUMANOS	COMPAÑIA MINERA ZALDIVAR SPA	76485762-3	02-08-2017	2%	2 x 5	
5	001-2017-R-06	TECNICO EN ALIMENTACION	PLATOS LIVIANOS	HOSPITAL REGIONAL LIBERTADOR BERNARDO O'HIGGINS - SERVICIO DE SALUD O'HIGGINS	61602138-9 61606800-8	02-08-2017	2%	2 x 5	
6	002-2017-R-06	AUXILIAR	POSTRES	HOSPITAL REGIONAL LIBERTADOR BERNARDO O'HIGGINS - SERVICIO DE SALUD O'HIGGINS	61602138-9 61606800-8	02-08-2017	2%	2 x 5	
7	003-2017-R-06	AUXILIAR	ALIMENTACION ENSALADAS	HOSPITAL REGIONAL LIBERTADOR BERNARDO O'HIGGINS - SERVICIO DE SALUD O'HIGGINS	61602138-9 61606800-8	02-08-2017	2%	2 x 5	
8	004-2017-R-06	AUXILIAR	SERVICIO DE ALIMENTACION	HOSPITAL REGIONAL LIBERTADOR BERNARDO O'HIGGINS - SERVICIO DE SALUD O'HIGGINS	61602138-9 61606800-8	02-08-2017	2%	2 x 5	
9	005-2017-R-06	AUXILIAR DE DISTRIBUCION	SERVICIO DE ALIMENTACION	HOSPITAL REGIONAL LIBERTADOR BERNARDO O'HIGGINS - SERVICIO DE SALUD O'HIGGINS	61602138-9 61606800-8	02-08-2017	2%	2 x 5	
10	006-2017-R-06	TECNICO EN ALIMENTACION SEDELES	SEDELES	HOSPITAL REGIONAL LIBERTADOR BERNARDO O'HIGGINS - SERVICIO DE SALUD O'HIGGINS	61602138-9 61606800-8	02-08-2017	2%	2 x 5	
11	007-2017-R-06	TECNICO PARAMEDICO	IMAGENOLOGIA	HOSPITAL REGIONAL LIBERTADOR BERNARDO O'HIGGINS - SERVICIO DE SALUD O'HIGGINS	61602138-9 61606800-8	02-08-2017	2%	2 x 5	
12	008-2017-R-06	AUXILIAR DE JARDINES (TECNICO EN ALIMENTACION)	ALIMENTACION	HOSPITAL REGIONAL LIBERTADOR BERNARDO O'HIGGINS - SERVICIO DE SALUD O'HIGGINS	61602138-9 61606800-8	02-08-2017	2%	2 x 5	
13	SP-323-2017-R-13	DIGITADOR ELLIPSE	FAENAS ANGLO AMERICAN CHILE LOS BRONCES - LAS TORTOLAS	INDUSTRIA METALURGICA INAMAR	92975000-4	02-08-2017	2%	2 x 5	
14	SP-324-2017-R-13	SUPERVISOR	FAENAS ANGLO AMERICAN CHILE LOS BRONCES - LAS TORTOLAS	INDUSTRIA METALURGICA INAMAR	92975000-4	02-08-2017	2%	2 x 5	
15	SP-325-2017-R-13	SOLDADOR	FAENAS ANGLO AMERICAN CHILE LOS BRONCES - LAS TORTOLAS	INDUSTRIA METALURGICA INAMAR	92975000-4	02-08-2017	2%	2 x 5	

16	SP-326-2017-R-13	PREVENCIONISTA DE RIESGOS	FAENAS ANGLO AMERICAN CHILE LOS BRONCES - LAS TORTOLAS	INDUSTRIA METALURGICA INAMAR	92975000-4	02-08-2017	2%	2 x 5
17	SP-327-2017-R-13	ADMINISTRATIVO FAENA	FAENAS ANGLO AMERICAN CHILE LOS BRONCES - LAS TORTOLAS	INDUSTRIA METALURGICA INAMAR	92975000-4	02-08-2017	2%	2 x 5
18	064-2016-R-13	OPERADOR RETROEXCAVADORA	PLATAFORMA 3485, MINERA LOS BRONCES	ARRIENDO DE MAQUINARIAS Y VEHICULOS FAMIN LTDA.	77566070-8	03-08-2017	2%	2 x 5
19	065-2016-R-13	OPERADOR CAMION PLUMA	PLATAFORMA 3485, MINERA LOS BRONCES	ARRIENDO DE MAQUINARIAS Y VEHICULOS FAMIN LTDA.	77566070-8	03-08-2017	2%	2 x 5
20	SP-111-2017-R-13	MAESTRO	MANTENCION Y REPARACION ANTIACIDA CODELCO DIVISION VENTANAS	INVENIO S.A.	81740700-5	03-08-2017	1%	1 x 5
21	SP-912-2016-R-13	CAPATAZ DE OCCC	MINERA LOS BRONCES, CAMPAMENTO PEREZ CALDERA, PLANTA CONFLUENCIA, CHANCADOR 1 Y 2, PLANTA SAG, INTERIOR MINA, HOTEL PLACA, TALLER TITAN, PLANTA SAN FRANCISCO	CONSTRUCTORA ALTOMIN LTDA.	76033796-K	04-08-2017	2%	2 x 5
22	SP-913-2016-R-13	SOLDADOR	MINERA LOS BRONCES, CAMPAMENTO PEREZ CALDERA, PLANTA CONFLUENCIA, CHANCADOR 1 Y 2, PLANTA SAG, INTERIOR MINA, HOTEL PLACA, TALLER TITAN, PLANTA SAN FRANCISCO	CONSTRUCTORA ALTOMIN LTDA.	76033796-K	04-08-2017	2%	2 x 5
23	SP-914-2016-R-13	AYUDANTE	MINERA LOS BRONCES, CAMPAMENTO PEREZ CALDERA, PLANTA CONFLUENCIA, CHANCADOR 1 Y 2, PLANTA SAG, INTERIOR MINA, HOTEL PLACA, TALLER TITAN, PLANTA SAN FRANCISCO	CONSTRUCTORA ALTOMIN LTDA.	76033796-K	04-08-2017	2%	2 x 5
24	SP-915-2016-R-13	ADMINISTRADOR DE CONTRATO	MINERA LOS BRONCES, CAMPAMENTO PEREZ CALDERA, MINERA LOS BRONCES DIVISION LAS TORTOLAS	CONSTRUCTORA ALTOMIN LTDA.	76033796-K	04-08-2017	1%	1 x 5
25	SP-916-2016-R-13	JEFE DE TERRENO OCCC	MINERA LOS BRONCES, CAMPAMENTO PEREZ CALDERA, PLANTA CONFLUENCIA, CHANCADOR 1 Y 2, PLANTA SAG, INTERIOR MINA, HOTEL PLACA, TALLER TITAN, PLANTA SAN FRANCISCO	CONSTRUCTORA ALTOMIN LTDA.	76033796-K	04-08-2017	2%	2 x 5
26	SP-917-2016-R-13	ADMINISTRADOR DE CONTRATO	MINERA LOS BRONCES, CAMPAMENTO PEREZ CALDERA (INSTALACION DE FAENA), MINERA LOS BRONCES DIVISION LAS TORTOLAS, PLANTA CONFLUENCIA, CHANCADOR 1 Y 2, PLANTA SAG, INTERIOR MINA, HOTEL PLACA, TALLER TITAN, PLANTA SAN FRANCISCO	CONSTRUCTORA ALTOMIN LTDA.	76033796-K	04-08-2017	2%	2 x 5
27	SP-918-2016-R-13	GASFITER	MINERA LOS BRONCES, CAMPAMENTO PEREZ CALDERA, PLANTA CONFLUENCIA, CHANCADOR 1 Y 2, PLANTA SAG, INTERIOR MINA, HOTEL PLACA, TALLER TITAN, PLANTA SAN FRANCISCO	CONSTRUCTORA ALTOMIN LTDA.	76033796-K	04-08-2017	2%	2 x 5
28	SP-919-2016-R-13	ALBAÑIL	MINERA LOS BRONCES, CAMPAMENTO PEREZ CALDERA, PLANTA CONFLUENCIA, CHANCADOR 1 Y 2, PLANTA SAG, INTERIOR MINA, HOTEL PLACA, TALLER TITAN, PLANTA SAN FRANCISCO	CONSTRUCTORA ALTOMIN LTDA.	76033796-K	04-08-2017	2%	2 x 5

29	SP-920-2016-R-13	RIGGER DE OOC	MINERA LOS BRONCES, CAMPAMENTO PEREZ CALDERA, PLANTA CONFLUENCIA, CHANCADOR 1 Y 2, PLANTA SAG, INTERIOR MINA, HOTEL PLACA, TALLER TITAN, PLANTA SAN FRANCISCO	CONSTRUCTORA ALTOMIN LTDA.	76033796-K	04-08-2017	2%	2 x 5
30	SP-921-2016-R-13	ELECTRICISTA DE OOC	MINERA LOS BRONCES, CAMPAMENTO PEREZ CALDERA, PLANTA CONFLUENCIA, CHANCADOR 1 Y 2, PALNTA SAG, INTERIOR MINA, HOTEL PLACA, TALLER TITAN, PLANTA SAN FRANCISCO	CONSTRUCTORA ALTOMIN LTDA.	76033796-K	04-08-2017	2%	2 x 5
31	SP-922-2016-R-13	CARPINTERO	MINERA LOS BRONCES, CAMPAMENTO PEREZ CALDERA, PLANTA CONFLUENCIA, CHANCADOR 1 Y 2, PALNTA SAG, INTERIOR MINA, HOTEL PLACA, TALLER TITAN, PLANTA SAN FRANCISCO	CONSTRUCTORA ALTOMIN LTDA.	76033796-K	04-08-2017	2%	2 x 5
32	SP-923-2016-R-13	BODEGUERO-AYUDANTE	MINERA LOS BRONCES, CAMPAMENTO PEREZ CALDERA	CONSTRUCTORA ALTOMIN LTDA.	76033796-K	04-08-2017	2%	2 x 5
33	SP-163-2017-R-13	MAESTRO SEGUNDA	SERVICIO DE MANTENCION Y CONSTRUCCION ELECTRICA CODELCO CHUQUICAMATA	INDUSTRIAL SUPPORT COMPANY LTDA.	77276280-1	04-08-2017	2%	2 x 5
34	SP-164-2017-R-13	MAESTRO PRIMERA	SERVICIO DE MANTENCION Y CONSTRUCCION ELECTRICA CODELCO CHUQUICAMATA	INDUSTRIAL SUPPORT COMPANY LTDA.	77276280-1	04-08-2017	2%	2 x 5
35	SP-165-2017-R-13	PREVENCIONISTA SNS	SERVICIO DE MANTENCION Y CONSTRUCCION ELECTRICA CODELCO CHUQUICAMATA	INDUSTRIAL SUPPORT COMPANY LTDA.	77276280-1	04-08-2017	1%	1 x 5
36	SP-166-2017-R-13	CHOFER OPERADOR	SERVICIO DE MANTENCION Y CONSTRUCCION ELECTRICA CODELCO CHUQUICAMATA	INDUSTRIAL SUPPORT COMPANY LTDA.	77276280-1	04-08-2017	1%	1 x 5
37	SP-167-2017-R-13	INGENIERO CONTROL DE GESTION	SERVICIO DE MANTENCION Y CONSTRUCCION ELECTRICA CODELCO CHUQUICAMATA	INDUSTRIAL SUPPORT COMPANY LTDA.	77276280-1	04-08-2017	1%	1 x 5
38	SP-168-2017-R-13	AUXILIAR DE ASEO	SERVICIO DE MANTENCION Y CONSTRUCCION ELECTRICA CODELCO CHUQUICAMATA	INDUSTRIAL SUPPORT COMPANY LTDA.	77276280-1	04-08-2017	2%	2 x 5
39	SP-169-2017-R-13	AYUDANTE ELECTRICO	SERVICIO DE MANTENCION Y CONSTRUCCION ELECTRICA CODELCO CHUQUICAMATA	INDUSTRIAL SUPPORT COMPANY LTDA.	77276280-1	04-08-2017	2%	2 x 5
40	SP-170-2017-R-13	CAPATAZ	SERVICIO DE MANTENCION Y CONSTRUCCION ELECTRICA CODELCO CHUQUICAMATA	INDUSTRIAL SUPPORT COMPANY LTDA.	77276280-1	04-08-2017	1%	1 x 5
41	SP-171-2017-R-13	ADMINISTRADOR DE CONTRATO	SERVICIO DE MANTENCION Y CONSTRUCCION ELECTRICA CODELCO CHUQUICAMATA	INDUSTRIAL SUPPORT COMPANY LTDA.	77276280-1	04-08-2017	1%	1 x 5
42	SP-172-2017-R-13	PREVENCIONISTA SERNAGEOMIN B	SERVICIO DE MANTENCION Y CONSTRUCCION ELECTRICA CODELCO CHUQUICAMATA	INDUSTRIAL SUPPORT COMPANY LTDA.	77276280-1	04-08-2017	1%	1 x 5
43	SP-173-2017-R-13	ASISTENTE RRHH Y LOGISTICA	SERVICIO DE MANTENCION Y CONSTRUCCION ELECTRICA CODELCO CHUQUICAMATA	INDUSTRIAL SUPPORT COMPANY LTDA.	77276280-1	04-08-2017	1%	1 x 5
44	SP-174-2017-R-13	INGENIERO ESPECIALISTA	SERVICIO DE MANTENCION Y CONSTRUCCION ELECTRICA CODELCO CHUQUICAMATA	INDUSTRIAL SUPPORT COMPANY LTDA.	77276280-1	04-08-2017	1%	1 x 5
45	647-2016-R-02	ADMINISTRADOR DE CONTRATO	PLANTA CONCENTRADORA CODELCO DIVISION MINISTRO HALES	BROADSPECTRUM CHILE SPA	76050301-0	08-08-2017	2%	2 x 5
46	652-2016-R-02	HIDRAULICO	PLANTA CONCENTRADORA CODELCO DIVISION MINISTRO HALES	BROADSPECTRUM CHILE SPA	76050301-0	08-08-2017	2%	2 x 5
47	SP-359-2017-R-13	INSTRUMENTISTA MEDIO AMBIENTE	TERRENO OFICINA	COMPAÑIA MINERA NEVADA SPA	85306000-3	10-08-2017	2%	2 x 5

48	SP-360-2017-R-13	SUPERVISOR CONTROL INVENTARIOS	FAENA PASCUA LAMA TRABAJO EN OFICINAS A 37000 MSNM Y OPERACION SOBRE 4500 MSNM EN LA CORDILLERA VALLE HUASCO	COMPAÑIA MINERA NEVADA SPA	85306000-3	10-08-2017	2%	2 x 5
49	SP-361-2017-R-13	SUPERVISOR LOGISTICA	FAENA PASCUA LAMA TRABAJO EN OFICINAA A 3700 MSNM Y OPERACION SOBRE LOS 45000 MSNM EN LA CORDILLERA VALLE DEL HUASCO	COMPAÑIA MINERA NEVADA SPA	85306000-3	10-08-2017	2%	2 x 5
50	SP-362-2017-R-13	SUPERVISOR MEDIO AMBIENTE	FAENA PASCUA LAMA TRABAJO EN OFICINAS Y TERRENO A 3700 MSNM Y OPERACION SOBRE LOS 4500 MSNM EN LA CORDILLERA VALLE DEL HUASCO	COMPAÑIA MINERA NEVADA SPA	85306000-3	10-08-2017	2%	2 x 5
51	SP-363-2017-R-13	TECNICO SENIOR MEDIO AMBIENTE	FAENA PASCUA LAMA TRABAJO EN OFICINAS Y TERRENO A 3700 MSNM Y OPERACION SOBRE LOS 4500 MSNM EN LA CORDILLERA VALLE DEL HUASCO	COMPAÑIA MINERA NEVADA SPA	85306000-3	10-08-2017	2%	2 x 5
52	015-2017-R-13	SUPERVISOR DE PORTACARROS (EQUIPAJE)	TODO EL AEROPUERTO AMB	CRISTIAN VIDAL LASNIBAT	6982932-5	10-08-2017	2%	2 x 5
53	SP-354-2017-R-13	TECNICO EN TRONADURA	FAENA COLLAHUASI	DAVEY BICKFORD SPA	76020551-6	10-08-2017	2%	2 x 5
54	SP-355-2017-R-13	INGENIERO EN TRONADURA	FAENA COLLAHUASI	DAVEY BICKFORD SPA	76020551-6	10-08-2017	2%	2 x 5
55	SP-356-2017-R-13	TECNICO INSTRUMENTISTA	FAENA LOS BRONCES	DAVEY BICKFORD SPA	76020551-6	10-08-2017	2%	2 x 5
56	SP-357-2017-R-13	TECNICO EN TRONADURA	FAENA LOS BRONCES	DAVEY BICKFORD SPA	76020551-6	10-08-2017	2%	2 x 5
57	20-2016-R-12	OPERADOR DE MANTENIMIENTO	SALA DE CONTROL CENTRALIZADO	HOSPITAL CLINICO MAGALLANES DR. LAUTARO NAVARRO AVARIA - SERVICIO DE SALUD MAGALLANES	61607900-K	10-08-2017	2%	2 x 5
58	015-2017-R-07	TECNICO PARAMEDICO DE ATENCION CLINICA EN SISTEMA DE CUARTO TURNO	SERVICIO DE URGENCIA	HOSPITAL DE CHANCO - SERVICIO DE SALUD MAULE	61606900-4 61606915-2	10-08-2017	2%	2 x 5
59	014-2017-R-07	TECNICO PARAMEDICO DE ATENCION CLINICA EN SISTEMA DE CUARTO TURNO	UNIDAD DE EMERGENCIAS	HOSPITAL DE MOLINA - SERVICIO DE SALUD MAULE	61606908-K 61606900-4	10-08-2017	2%	2 x 5
60	016-2017-R-07	AUXILIAR DE SERVICIO DE CIRUGIA	SERVICIO CIRUGIA	HOSPITAL DE PARRAL - SERVICIO DE SALUD MAULE	61606918-7 61606900-4	10-08-2017	2%	2 x 5
61	SP-358-2017-R-13	AUXILIAR DE SERVICIO CUARTO TURNO PABELLON	UNIDAD DE PABELLON CENTRAL	HOSPITAL SAN JUAN DE DIOS - SERVICIO DE SALUD METROPOLITANO OCCIDENTE	61608204-3 61608200-0	10-08-2017	2%	2 x 5
62	05-2017-R-05	INFORMATICO	OFICINA DE ADMINISTRACION	OSORIO HNOS. Y CIA. LTDA.	78127140-3	10-08-2017	0	No procede
63	07-2017-R-05	SOLDADOR	ESTRUCTURAS	OSORIO HNOS. Y CIA. LTDA.	78127140-3	10-08-2017	2%	2 x 5
64	09-2017-R-05	MECANICO	HIDRAULICA	OSORIO HNOS. Y CIA. LTDA.	78127140-3	10-08-2017	0	No procede
65	10-2017-R-05	SECRETARIA DE GERENCIA	ADMINISTRACION	OSORIO HNOS. Y CIA. LTDA.	78127140-3	10-08-2017	0	No procede
66	11-2017-R-05	AYUDANTE MECANICO	COMPONENTES	OSORIO HNOS. Y CIA. LTDA.	78127140-3	10-08-2017	0	No procede
67	SP-364-2017-R-15	COORDINADORA PRAIS PROGRAMA DE REPARACION Y ATENCION INTEGRAL EN SALUD	PRAIS SERVICIO DE SALUD ARICA	SERVICIO DE SALUD ARICA	61606000-7	10-08-2017	1%	1 x 5

68	021-2017-R-05	AUXILIAR DE SERVICIOS DE ALIMENTACION Y NUTRICION	SERVICIO DE ALIMENTACION Y NUTRICION	SERVICIO DE SALUD VIÑA DEL MAR - QUILLOTA	61606600-5	10-08-2017	2%	2 x 5
69	SP-258-2017-R-13	PLANIFICADOR	ANGLO AMERICAN SUR, LOS BRONCES LO BARNECHEA, SANTIAGO	SFR PROTECCION CONTRA INCENDIO SPA	76003257-3	10-08-2017	2%	2 x 5
70	SP-259-2017-R-13	ADMINISTRADOR DE CONTRATO	ANGLO AMERICAN SUR, LOS BRONCES LO BARNECHEA, SANTIAGO	SFR PROTECCION CONTRA INCENDIO SPA	76003257-3	10-08-2017	2%	2 x 5
71	SP-260-2017-R-13	TECNICO MECANICO	ANGLO AMERICAN SUR LOS BRONCES LO BARNECHEA, SANTIAGO	SFR PROTECCION CONTRA INCENDIO SPA	76003257-3	10-08-2017	2%	2 x 5
72	SP-261-2017-R-13	TECNICO LIDER INSTRUMENTISTA	ANGLO AMERICAN SUR LOS BRONCES LO BARNECHEA, SANTIAGO	SFR PROTECCION CONTRA INCENDIO SPA	76003257-3	10-08-2017	2%	2 x 5
73	SP-262-2017-R-13	SUPERVISOR	ANGLO AMERICAN SUR LOS BRONCES LO BARNECHEA, SANTIAGO	SFR PROTECCION CONTRA INCENDIO SPA	76003257-3	10-08-2017	2%	2 x 5
74	SP-263-2017-R-13	TECNICO INSTRUMENTISTA	ANGLO AMERICAN SUR LOS BRONCES LO BARNECHEA, SANTIAGO	SFR PROTECCION CONTRA INCENDIO SPA	76003257-3	10-08-2017	2%	2 x 5
75	SP-264-2017-R-13	EXPERTO EN PREVENCION DE RIESGOS	ANGLO AMERICAN SUR LOS BRONCES LO BARNECHEA, SANTIAGO	SFR PROTECCION CONTRA INCENDIO SPA	76003257-3	10-08-2017	2%	2 x 5
76	010-2017-R-01	MAESTRO SEGUNDA	DEPENDENCIAS COMPAÑIA MINERA DOÑA INES DE COLLAHUASI	SIMER INGENIERIA Y CONSTRUCCION LTDA.	76123326-2	10-08-2017	2%	2 x 5
77	032-2017-OF-02	AYUDANTE QUIMICO	GERENCIA PLANIFICACION Y DESARROLLO	COMPAÑIA MINERA ZALDIVAR SPA	76485762-3	17-08-2017	2%	2 x 5
78	033-2017-OF-02	INGENIERO DE SEGURIDAD	GERENCIA SEGURIDAD Y SALUD OCUPACIONAL	COMPAÑIA MINERA ZALDIVAR SPA	76485762-3	17-08-2017	2%	2 x 5
79	034-2017-OF-02	INGENIERO DE CONSTRUCCION	GERENCIA PROYECTOS OPERACIONALES	COMPAÑIA MINERA ZALDIVAR SPA	76485762-3	17-08-2017	2%	2 x 5
80	16-2017-R-13	ADMINISTRADOR DE CONTRATO	CODELCO DIVISION CHUQUICAMATA CONCENTRADORA	CONSORCIO ZAÑARTU ADM PLANNING 1 LTDA.	76425426-0	17-08-2017	1%	1 x 5
81	17-2017-R-13	JEFE DE PREVENCION DE RIESGOS	CODELCO DIVISION CHUQUICAMATA CONCENTRADORA	CONSORCIO ZAÑARTU ADM PLANNING 1 LTDA.	76425426-0	17-08-2017	2%	2 x 5
82	18-2017-R-13	JEFE DE CONSTRUCCION	CODELCO DIVISION CHUQUICAMATA CONCENTRADORA CHANCADO 1	CONSORCIO ZAÑARTU ADM PLANNING 1 LTDA.	76425426-0	17-08-2017	2%	2 x 5
83	19-2017-R-13	JEFE DE CALIDAD	CODELCO DIVISION CHUQUICAMATA CONCENTRADORA	CONSORCIO ZAÑARTU ADM PLANNING 1 LTDA.	76425426-0	17-08-2017	2%	2 x 5
84	20-2017-R-13	ASESOR EN PREVENCION DE RIESGOS SNGM B TURNO 8X6	CODELCO DIVISION CHUQUICAMATA CONCENTRADORA	CONSORCIO ZAÑARTU ADM PLANNING 1 LTDA.	76425426-0	17-08-2017	2%	2 x 5
85	21-2017-R-13	ASESOR EN PREVENCION DE RIESGOS SNGM C	CODELCO DIVISION CHUQUICAMATA CONCENTRADORA	CONSORCIO ZAÑARTU ADM PLANNING 1 LTDA.	76425426-0	17-08-2017	1%	1 x 5
86	22-2017-R-13	INSPECTOR TECNICO DE OBRA A	CODELCO DIVISION CHUQUICAMATA CONCENTRADORA	CONSORCIO ZAÑARTU ADM PLANNING 1 LTDA.	76425426-0	17-08-2017	2%	2 x 5
87	23-2017-R-13	INSPECTOR TECNICO DE OBRA C	CODELCO DIVISION CHUQUICAMATA CONCENTRADORA	CONSORCIO ZAÑARTU ADM PLANNING 1 LTDA.	76425426-0	17-08-2017	2%	2 x 5
88	24-2017-R-13	INSPECTOR DE CALIDAD	CODELCO DIVISION CHUQUICAMATA CONCENTRADORA	CONSORCIO ZAÑARTU ADM PLANNING 1 LTDA.	76425426-0	17-08-2017	1%	1 x 5
89	25-2017-R-13	INGENIERO DE PUESTA EN MARCHA	CODELCO DIVISION CHUQUICAMATA CONCENTRADORA	CONSORCIO ZAÑARTU ADM PLANNING 1 LTDA.	76425426-0	17-08-2017	2%	2 x 5
90	26-2017-R-13	PROGRAMACION Y CONTROL DE OBRA	CODELCO DIVISION CHUQUICAMATA CONCENTRADORA	CONSORCIO ZAÑARTU ADM PLANNING 1 LTDA.	76425426-0	17-08-2017	1%	1 x 5

91	27-2017-R-13	ASISTENTE TECNICO DEL SERVICIO	CODELCO DIVISION CHUQUICAMATA CONCENTRADORA	CONSORCIO ZAÑARTU ADM PLANNING 1 LTDA.	76425426-0	17-08-2017	1%	1 x 5
92	28-2017-R-13	ASISTENTE ADMINISTRATIVO Y EXPEDITORIA	CODELCO DIVISION CHUQUICAMATA CONCENTRADORA	CONSORCIO ZAÑARTU ADM PLANNING 1 LTDA.	76425426-0	17-08-2017	1%	1 x 5
93	29-2017-R-13	ASISTENTE TECNICO	CODELCO DIVISION CHUQUICAMATA CONCENTRADORA	CONSORCIO ZAÑARTU ADM PLANNING 1 LTDA.	76425426-0	17-08-2017	1%	1 x 5
94	30-2017-R-13	EXPERTO EN SEGURIDAD CONDUCTUAL	CODELCO DIVISION CHUQUICAMATA CONCENTRADORA	CONSORCIO ZAÑARTU ADM PLANNING 1 LTDA.	76425426-0	17-08-2017	1%	1 x 5
95	31-2017-R-13	AUXILIAR DE ASEO	CODELCO DIVISION CHUQUICAMATA CONCENTRADORA	CONSORCIO ZAÑARTU ADM PLANNING 1 LTDA.	76425426-0	17-08-2017	2%	2 x 5
96	012-2017-R-13	ASISTENTE ADMINISTRATIVO	PLATAFORMA 3485, MINERA LOS BRONCES	CONSTRUCTORA INARCO NORTE S.A.	76229737-K	17-08-2017	2%	2 x 5
97	SP-376-2017-R-13	TECNICO PARAMEDICO	SERVICIO DE URGENCIAS ADULTO	HOSPITAL CRS EL PINO - SERVICIO DE SALUD METROPOLITANO SUR	61608107-1 61608109-8	17-08-2017	2%	2 x 5
98	SP-365-2017-R-13	AUXILIAR CAMILLERO	SERVICIO URGENCIA	HOSPITAL DR. LUIS CALVO MACKENNA - SERVICIO DE SALUD METROPOLITANO ORIENTE	61608408-9 61608400-3	17-08-2017	2%	2 x 5
99	SP-366-2017-R-13	TECNICO PARAMEDICO CLINICA	SERVICIO DE URGENCIA	HOSPITAL DR. LUIS CALVO MACKENNA - SERVICIO DE SALUD METROPOLITANO ORIENTE	61608408-9 61608400-3	17-08-2017	2%	2 x 5
100	SP-367-2017-R-13	TECNICO PARAMEDICO	TOMA DE MUESTRAS	HOSPITAL DR. LUIS CALVO MACKENNA - SERVICIO DE SALUD METROPOLITANO ORIENTE	61608408-9 61608400-3	17-08-2017	2%	2 x 5
101	601-2016-R-02	GESTION DE CALIDAD	PLANTA-DIVISION RADOMIRO TOMIC	CONSTRUCTORA CERRO NEVADO S.A.	76121580-9	21-08-2017	2%	2 x 5
102	602-2016-R-02	BODEGUERO	PLANTA-DIVISION RADOMIRO TOMIC	CONSTRUCTORA CERRO NEVADO S.A.	76121580-9	21-08-2017	2%	2 x 5
103	603-2016-R-02	CAPATAZ	PLANTA-DIVISION RADOMIRO TOMIC	CONSTRUCTORA CERRO NEVADO S.A.	76121580-9	21-08-2017	2%	2 x 5
104	606-2016-R-02	PROGRAMACION Y CONTROL	PLANTA-DIVISION RADOMIRO TOMIC	CONSTRUCTORA CERRO NEVADO S.A.	76121580-9	21-08-2017	2%	2 x 5
105	607-2016-R-02	EXPEDITORIA	PLANTA-DIVISION RADOMIRO TOMIC	CONSTRUCTORA CERRO NEVADO S.A.	76121580-9	21-08-2017	2%	2 x 5
106	608-2016-R-02	ASESOR EN PREVENCION DE RIESGOS	PLANTA-DIVISION RADOMIRO TOMIC	CONSTRUCTORA CERRO NEVADO S.A.	76121580-9	21-08-2017	2%	2 x 5
107	609-2016-R-02	DIBUJANTE	PLANTA-DIVISION RADOMIRO TOMIC	CONSTRUCTORA CERRO NEVADO S.A.	76121580-9	21-08-2017	2%	2 x 5
108	611-2016-R-02	JEFE DE TERRENO	PLANTA-DIVISION RADOMIRO TOMIC	CONSTRUCTORA CERRO NEVADO S.A.	76121580-9	21-08-2017	2%	2 x 5
109	612-2016-R-02	AUXILIAR DE ASEO	PLANTA-DIVISION RADOMIRO TOMIC	CONSTRUCTORA CERRO NEVADO S.A.	76121580-9	21-08-2017	2%	2 x 5
110	613-2016-R-02	TOPOGRAFO	PLANTA-DIVISION RADOMIRO TOMIC	CONSTRUCTORA CERRO NEVADO S.A.	76121580-9	21-08-2017	2%	2 x 5
111	614-2016-R-02	SUPERVISOR	PLANTA-DIVISION RADOMIRO TOMIC	CONSTRUCTORA CERRO NEVADO S.A.	76121580-9	21-08-2017	2%	2 x 5
112	615-2016-R-02	MAESTRO DE SEGUNDA	PLANTA-DIVISION RADOMIRO TOMIC	CONSTRUCTORA CERRO NEVADO S.A.	76121580-9	21-08-2017	2%	2 x 5
113	616-2016-R-02	OPERADOR EQUIPOS PESADOS	PLANTA-DIVISION RADOMIRO TOMIC	CONSTRUCTORA CERRO NEVADO S.A.	76121580-9	21-08-2017	2%	2 x 5
114	617-2016-R-02	AYUDANTE	PLANTA-DIVISION RADOMIRO TOMIC	CONSTRUCTORA CERRO NEVADO S.A.	76121580-9	21-08-2017	2%	2 x 5
115	618-2016-R-02	SOLDADOR	PLANTA-DIVISION RADOMIRO TOMIC	CONSTRUCTORA CERRO NEVADO S.A.	76121580-9	21-08-2017	2%	2 x 5
116	620-2016-R-02	ADMINISTRADOR DE CONTRATO	PLANTA-DIVISION RADOMIRO TOMIC	CONSTRUCTORA CERRO NEVADO S.A.	76121580-9	21-08-2017	2%	2 x 5
117	621-2016-R-02	CONDUCTOR	PLANTA-DIVISION RADOMIRO TOMIC	CONSTRUCTORA CERRO NEVADO S.A.	76121580-9	21-08-2017	2%	2 x 5

118	563-2016-R-02	ADMINISTRADOR DE CONTRATO	CODELCO CHILE DIVISION RADOMIRO TOMIC	GONZALEZ ACKERKNECHT LTDA.	77335840-0	21-08-2017	2%	2 x 5
119	564-2016-R-02	SERNAGEOMIN B	RADOMIRO TOMIC	GONZALEZ ACKERKNECHT LTDA.	77335840-0	21-08-2017	2%	2 x 5
120	565-2016-R-02	PREVENCIONISTA SNS	RADOMIRO TOMIC	GONZALEZ ACKERKNECHT LTDA.	77335840-0	21-08-2017	2%	2 x 5
121	566-2016-R-02	ANALISTA RRHH	RADOMIRO TOMIC	GONZALEZ ACKERKNECHT LTDA.	77335840-0	21-08-2017	1%	1 x 5
122	567-2016-R-02	BODEGUERO	RADOMIRO TOMIC	GONZALEZ ACKERKNECHT LTDA.	77335840-0	21-08-2017	1%	1 x 5
123	568-2016-R-02	JEFE DE AREA	FAENA RADOMIRO TOMIC	GONZALEZ ACKERKNECHT LTDA.	77335840-0	21-08-2017	2%	2 x 5
124	569-2016-R-02	SUPERVISOR	FAENA RADOMIRO TOMIC	GONZALEZ ACKERKNECHT LTDA.	77335840-0	21-08-2017	2%	2 x 5
125	570-2016-R-02	CHOFER OPERADOR CAMION ASPIRADO	RADOMIRO TOMIC	GONZALEZ ACKERKNECHT LTDA.	77335840-0	21-08-2017	2%	2 x 5
126	571-2016-R-02	CHOFER OPERADOR CAMION TOLVA	RADOMIRO TOMIC	GONZALEZ ACKERKNECHT LTDA.	77335840-0	21-08-2017	2%	2 x 5
127	572-2016-R-02	CHOFER OPERADOR MINI CARGADOR/HURRICANE/ BARREDORA	RADOMIRO TOMIC	GONZALEZ ACKERKNECHT LTDA.	77335840-0	21-08-2017	2%	2 x 5
128	573-2016-R-02	OPERADOR RETROEXCAVADORA/TOLVA/ CARGADOR FRONTAL	RADOMIRO TOMIC	GONZALEZ ACKERKNECHT LTDA.	77335840-0	21-08-2017	2%	2 x 5
129	574-2016-R-02	OPERARIO	RADOMIRO TOMIC	GONZALEZ ACKERKNECHT LTDA.	77335840-0	21-08-2017	2%	2 x 5
130	575-2016-R-02	JORNAL	RADOMIRO TOMIC	GONZALEZ ACKERKNECHT LTDA.	77335840-0	21-08-2017	2%	2 x 5
131	581-2016-R-02	ADMINISTRADOR DE CONTRATO	CONCENTRADORA Y CHANCADO PRIMARIO	GONZALEZ ACKERKNECHT LTDA.	77335840-0	21-08-2017	0	No procede
132	582-2016-R-02	JEFE PREVENCION DE RIESGOS	CONCENTRADORA Y CHANCADO PRIMARIO	GONZALEZ ACKERKNECHT LTDA.	77335840-0	21-08-2017	0	No procede
133	583-2016-R-02	PLANIFICADOR	CONCENTRADORA Y CHANCADO PRIMARIO	GONZALEZ ACKERKNECHT LTDA.	77335840-0	21-08-2017	0	No procede
134	584-2016-R-02	ANALISTA RECURSOS HUMANOS	CONCENTRADORA Y CHANCADO PRIMARIO	GONZALEZ ACKERKNECHT LTDA.	77335840-0	21-08-2017	0	No procede
135	585-2016-R-02	JEFE DE AREA	CONCENTRADORA Y CHANCADO PRIMARIO	GONZALEZ ACKERKNECHT LTDA.	77335840-0	21-08-2017	2%	2 x 5
136	586-2016-R-02	SUPERVISOR	CONCENTRADORA Y CHANCADO PRIMARIO	GONZALEZ ACKERKNECHT LTDA.	77335840-0	21-08-2017	2%	2 x 5
137	587-2016-R-02	PREVENCIONISTA SNA	CONCENTRADORA Y CHANCADO PRIMARIO	GONZALEZ ACKERKNECHT LTDA.	77335840-0	21-08-2017	2%	2 x 5
138	588-2016-R-02	CHOFER OPERADOR CARGADOR RETROEXCAVADORA/ FRONTAL/ TOLVA	CONCENTRADORA Y CHANCADO PRIMARIO	GONZALEZ ACKERKNECHT LTDA.	77335840-0	21-08-2017	2%	2 x 5
139	589-2016-R-02	CHOFER OPERADOR GRUA HORQUILLA/ MINICARGADOR/ CAMIONETA	CONCENTRADORA Y CHANCADO PRIMARIO	GONZALEZ ACKERKNECHT LTDA.	77335840-0	21-08-2017	2%	2 x 5
140	590-2016-R-02	CHOFER OPERADOR CAMION AMPLIRROLL/TOLVA/ALJIBE	CONCENTRADORA Y CHANCADO PRIMARIO	GONZALEZ ACKERKNECHT LTDA.	77335840-0	21-08-2017	2%	2 x 5
141	591-2016-R-02	CHOFER OPERADOR CAMION ASPIRADO/ALJIBE/AMPLIRROLL	CONCENTRADORA Y CHANCADO PRIMARIO	GONZALEZ ACKERKNECHT LTDA.	77335840-0	21-08-2017	2%	2 x 5
142	592-2016-R-02	CHOFER OPERADOR BUS/MINIBUS/CAMIONETA	CONCENTRADORA Y CHANCADO PRIMARIO	GONZALEZ ACKERKNECHT LTDA.	77335840-0	21-08-2017	2%	2 x 5
143	593-2016-R-02	OPERARIO DE ASEO INDUSTRIAL	CONCENTRADORA	GONZALEZ ACKERKNECHT LTDA.	77335840-0	21-08-2017	2%	2 x 5
144	002-2017-R-12	ADMINISTRATIVO	INSCRIPCIONES RECTIFICACIONES POSESIONES EFECTIVAS (ATENCION DE PUBLICO) Y ARCHIVO (SIN ATENCION DE PUBLICO)	SERVICIO REGISTRO CIVIL E IDENTIFICACION	61002492-0	21-08-2017	0	No procede

145	003-2017-R-12	ADMINISTRATIVO	SECCION PUESTOS INTEGRALES (ATENCION DE PUBLICO)	SERVICIO REGISTRO CIVIL E IDENTIFICACION	61002492-0	21-08-2017	0	No procede
146	004-2017-R-12	ADMINISTRATIVO	UNIDAD DE IDENTIFICACION Y ENTREGA DE DOCUMENTOS (ATENCION DE PUBLICO CEDULAS Y PASAPORTES)	SERVICIO REGISTRO CIVIL E IDENTIFICACION	61002492-0	21-08-2017	0	No procede
147	005-2017-R-12	ADMINISTRATIVO	SECCION VEHICULOS MOTORIZADOS (ATENCION DE PUBLICO)	SERVICIO REGISTRO CIVIL E IDENTIFICACION	61002492-0	21-08-2017	0	No procede
148	SP-309-2017-R-13	INSPECTOR DE DESPACHO	OPERACIONES (GARITA Y PATIO)	BUSES VULE S.A.	76071048-2	22-08-2017	1%	1 x 5
149	SP-307-2017-R-13	AUXILIAR UNIDAD DE MANTENCION Y REPARACIONES	UNIDAD DE MANTENCION Y REPARACIONES	INSTITUTO PSIQUIATRICO DR. JOSE HORWITZ BARAK - SERVICIO DE SALUD METROPOLITANO NORTE	61608003-2 61608000-8	22-08-2017	1%	1 x 5
150	SP-308-2017-R-13	TECNICO UNIDAD DE MANTENCION Y REPARACIONES	UNIDAD DE MANTENCION Y REPARACIONES	INSTITUTO PSIQUIATRICO DR. JOSE HORWITZ BARAK - SERVICIO DE SALUD METROPOLITANO NORTE	61608003-2 61608000-8	22-08-2017	1%	1 x 5
151	SP-311-2017-R-13	ADMINISTRATIVA SECRETARIA UNIDAD DE BIENESTAR	SERVICIO DE SALUD ARICA	SERVICIO DE SALUD ARICA	61606000-7	22-08-2017	0	No procede
152	SP-317-2017-R-15	ADMINISTRATIVO SECRETARIA SAMU	SAMU SERVICIO DE ATENCION MEDICA DE URGENCIA	SERVICIO DE SALUD ARICA	61606000-7	22-08-2017	0	No procede
153	SP-330-2017-R-15	JEFA UNIDAD DE SALUD MENTAL	DIRECCION SERVICIO DE SALUD ARICA	SERVICIO DE SALUD ARICA	61606000-7	22-08-2017	0	No procede
154	011-2017-R-01	CONDUCTOR /MECANICO DE SERVICIO INDUSTRIAL	FAENA CMDIC	SOCIEDAD DE TRANSPORTES TRANSCGAL LTDA.	76221799-6	22-08-2017	2%	2 x 5
155	006-2017-R-08	CONDUCTOR DE MINIBUS PARA EL TRASLADO DEL PERSONAL	COSECHA FORESTAL	SERVICIOS FORESTALES KUPAL	76009673-3	24-08-2017	1%	1 x 5
156	007-2017-R-08	OPERADOR DE TRINEUMATICO	COSECHA FORESTAL	SERVICIOS FORESTALES KUPAL	76009673-3	24-08-2017	2%	2 x 5
157	008-2017-R-08	ESTROBERO	COSECHA FORESTAL	SERVICIOS FORESTALES KUPAL	76009673-3	24-08-2017	2%	2 x 5
158	009-2017-R-08	MOTOSIERRISTA FORESTAL	COSECHA FORESTAL	SERVICIOS FORESTALES KUPAL	76009673-3	24-08-2017	2%	2 x 5
159	010-2017-R-08	CARGADOR FRONTAL	COSECHA FORESTAL	SERVICIOS FORESTALES KUPAL	76009673-3	24-08-2017	2%	2 x 5
160	011-2017-R-08	OPERADOR DE TORRE	COSECHA FORESTAL	SERVICIOS FORESTALES KUPAL	76009673-3	24-08-2017	2%	2 x 5
161	012-2017-R-08	JEFE DE FAENA	COSECHA FORESTAL	SERVICIOS FORESTALES KUPAL	76009673-3	24-08-2017	2%	2 x 5
162	013-2017-R-08	JEFE DE LINEA	COSECHA FORESTAL	SERVICIOS FORESTALES KUPAL	76009673-3	24-08-2017	2%	2 x 5
163	014-2017-R-08	OPERADOR DE SKIDDER	COSECHA FORESTAL	SERVICIOS FORESTALES KUPAL	76009673-3	24-08-2017	2%	2 x 5
164	028-2017-R-02	ASESOR EN PREVENCION DE RIESGOS	OFICINA CALAMA	EMPRESA DE SOLUCIONES MINERA SPA	76376573-3	30-08-2017	1%	1 x 5
165	SP-176-2017-R-13	TECNICO PARAMEDICO	SEDILE	HOSPITAL BARROS LUCO TRUDEAU - SERVICIO DE SALUD METROPOLITANO SUR	61608101-2 61608108-K	30-08-2017	2%	2 x 5
166	SP-177-2017-R-13	TECNICO PARAMEDICO	SEDILE	HOSPITAL BARROS LUCO TRUDEAU - SERVICIO DE SALUD METROPOLITANO SUR	61608101-2 61608108-K	30-08-2017	2%	2 x 5
167	SP-178-2017-R-13	TECNOLOGO MEDICO EN ROTACION DE TERCER TURNO	UNIDAD DE MEDICINA TRANSFUNCIONAL	HOSPITAL BARROS LUCO TRUDEAU - SERVICIO DE SALUD METROPOLITANO SUR	61608101-2 61608108-K	30-08-2017	2%	2 x 5

168	SP-179-2017-R-13	TECNOLOGO MEDICO EN ROTACION DE TERCER TURNO	UNIDAD DE DONACION (BANCO DE SANGRE)	HOSPITAL BARROS LUCO TRUDEAU - SERVICIO DE SALUD METROPOLITANO SUR	61608101-2 61608108-K	30-08-2017	2%	2 x 5
169	SP-180-2017-R-13	ENFERMERA ESPECIALIDADES (OTORRINO OFTALMO)	HOSPITALIZACION	HOSPITAL BARROS LUCO TRUDEAU - SERVICIO DE SALUD METROPOLITANO SUR	61608101-2 61608108-K	30-08-2017	2%	2 x 5
170	019-2017-R-08	TENS TECNICO PARAMEDICO CUARTO TURNO SERVICIO DE QUEMADOS	SERVICIO DE QUEMADOS	HOSPITAL DR. GUILLERMO GRANT BENAVENTE - SERVICIO DE SALUD CONCEPCION	61602189-3 61607100-9	30-08-2017	2%	2 x 5
171	SP-377-2017-R-13	BODEGUERO DE FAENA	BODEGA EL SOLDADO UBICADA EN CAMINO EL COBRE KM 12 LOCALIDAD DE EL SOLDADO COMUNIDAD DE NOGALES REGION DE VALPARAISO	KOMATSU CUMMINS CHILE LTDA.	77260520-K	30-08-2017	2%	2 x 5
172	SP-378-2017-R-13	ENCARGADO DE BODEGA FAENA	BODEGA EL SOLDADO UBICADA EN CAMINO EL COBRE KM 12 LOCALIDAD DE EL SOLDADO COMUNIDAD DE NOGALES REGION DE VALPARAISO	KOMATSU CUMMINS CHILE LTDA.	77260520-K	30-08-2017	2%	2 x 5
173	SP-379-2017-R-13	ADMINISTRADOR DE CONTRATO MINERIA	OPERACION LOS BRONCES	ORBIT GARANT CHILE S.A.	81503700-6	30-08-2017	2%	2 x 5
174	SP-380-2017-R-13	JEFE DE TERRENO	OPERACION LOS BRONCES	ORBIT GARANT CHILE S.A.	81503700-6	30-08-2017	2%	2 x 5
175	SP-382-2017-R-13	ASESOR EN PREVENCION DE RIESGOS	OPERACION LOS BRONCES	ORBIT GARANT CHILE S.A.	81503700-6	30-08-2017	2%	2 x 5
176	SP-384-2017-R-13	ENCARGADO RECURSOS LABORALES	OPERACION LOS BRONCES	ORBIT GARANT CHILE S.A.	81503700-6	30-08-2017	2%	2 x 5
177	SP-385-2017-R-13	MECANICO CHOFER DE SERVICIO	OPERACION LOS BRONCES	ORBIT GARANT CHILE S.A.	81503700-6	30-08-2017	2%	2 x 5
178	SP-387-2017-R-13	SUPERVISOR DE SONDAJE	OPERACION LOS BRONCES	ORBIT GARANT CHILE S.A.	81503700-6	30-08-2017	2%	2 x 5
179	SP-389-2017-R-13	CONDUCTOR OPERADOR	OPERACION LOS BRONCES	ORBIT GARANT CHILE S.A.	81503700-6	30-08-2017	2%	2 x 5
180	SP-393-2017-R-13	OPERADOR DR	OPERACION LOS BRONCES	ORBIT GARANT CHILE S.A.	81503700-6	30-08-2017	2%	2 x 5
181	SP-397-2017-R-13	SOLDADOR AYUDANTE	OPERACION LOS BRONCES	ORBIT GARANT CHILE S.A.	81503700-6	30-08-2017	2%	2 x 5
182	SP-401-2017-R-13	AYUDANTE DR	OPERACION LOS BRONCES	ORBIT GARANT CHILE S.A.	81503700-6	30-08-2017	2%	2 x 5
183	SP-275-2017-R-13	OPERADOR RELAVE	PLANTA DE RELAVE (VICEPRESIDENCIA OPERACIONAL RELAVES Y AGUA)	SCM MINERA LUMINA COPPER CHILE	99531960-8	30-08-2017	2%	2 x 5
184	SP-276-2017-R-13	OPERADOR RELAVE	DEPOSITO DE RELAVE VICEPRESIDENCIA OCUPACIONAL GERENCIA RELAVE Y AGUA	SCM MINERA LUMINA COPPER CHILE	99531960-8	30-08-2017	2%	2 x 5
185	SP-277-2017-R-13	OPERADOR MINA IV	GERENCIA MINA	SCM MINERA LUMINA COPPER CHILE	99531960-8	30-08-2017	2%	2 x 5
186	SP-278-2017-R-13	RECEPCION Y ANALISIS DE DOCUMENTOS	FINANZAS	SCM MINERA LUMINA COPPER CHILE	99531960-8	30-08-2017	0	No procede
187	SP-279-2017-R-13	OPERADOR MUESTRERO PLANTA	PLANTA CONCENTRADORA VICEPRESIDENCIA OCUPACIONAL GERENCIA SERVICIOS TECNICOS	SCM MINERA LUMINA COPPER CHILE	99531960-8	30-08-2017	2%	2 x 5
188	SP-280-2017-R-13	OPERADOR MUESTRERO PLANTA	PLANTA CONCENTRADORA PLANTA MOLIBDENO VICEPRESIDENCIA OPERACIONES GERENCIA SERVICIO TECNICO	SCM MINERA LUMINA COPPER CHILE	99531960-8	30-08-2017	2%	2 x 5

189	SP-281-2017-R-13	OPERADOR PLANTA	MOLIENDA VICEPRESIDENCIA OPERACIONAL GERENCIA DE PROCESOS	SCM MINERA LUMINA COPPER CHILE	99531960-8	30-08-2017	2%	2 x 5
190	SP-282-2017-R-13	MUESTRERO ESPECIALISTA	GERENCIA VICEPRESIDENCIA DE OPERACIONES SERVICIO TECNICO	SCM MINERA LUMINA COPPER CHILE	99531960-8	30-08-2017	2%	2 x 5
191	SP-284-2017-R-13	OPERADOR PLANTA	VICEPRESIDENCIA OPERACIONES PLANTA CONCENTRADORA	SCM MINERA LUMINA COPPER CHILE	99531960-8	30-08-2017	2%	2 x 5
192	SP-285-2017-R-13	TECNICO METALURGISTA	PLANTA CONCENTRADORA VICEPRESIDENCIA OPERACIONES GERENCIA SERVICIOS TECNICOS	SCM MINERA LUMINA COPPER CHILE	99531960-8	30-08-2017	2%	2 x 5
193	SP-286-2017-R-13	ANALISTA FINANCIERO	FINANZAS VICEPRESIDENCIA DE FINANZAS	SCM MINERA LUMINA COPPER CHILE	99531960-8	30-08-2017	0	No procede
194	SP-287-2017-R-13	OPERADOR CHANCADO	PLANTA CHANCADO PRIMARIO VICEPRESIDENCIA OPERACIONES GERENCIA MINA	SCM MINERA LUMINA COPPER CHILE	99531960-8	30-08-2017	2%	2 x 5
195	SP-288-2017-R-13	ALARIFE	MINA VICEPRESIDENCIA OPERACIONES GERENCIA SERVICIOS TECNICOS	SCM MINERA LUMINA COPPER CHILE	99531960-8	30-08-2017	2%	2 x 5
196	SP-289-2017-R-13	OPERADOR PLANTA VI	MOLIENDA PROCESOS VICEPRESIDENCIA OPERACIONES GERENCIA DE PROCESOS	SCM MINERA LUMINA COPPER CHILE	99531960-8	30-08-2017	2%	2 x 5
197	SP-290-2017-R-13	OPERADOR MINA III	MINA VICEPRESIDENCIA OPERACIONES GERENCIA	SCM MINERA LUMINA COPPER CHILE	99531960-8	30-08-2017	2%	2 x 5
198	SP-291-2017-R-13	INSTRUCTOR MINA	VICEPRESIDENCIA OPERACIONES MINA GERENCIA MINA	SCM MINERA LUMINA COPPER CHILE	99531960-8	30-08-2017	2%	2 x 5
199	SP-292-2017-R-13	MUESTRERO A	GERENCIA SERVICIOS TECNICOS	SCM MINERA LUMINA COPPER CHILE	99531960-8	30-08-2017	2%	2 x 5
200	SP-293-2017-R-13	OPERADOR PLANTA V	PLANTA HIDROMETALURGICA GERENCIA OPERACIONES PROCESOS	SCM MINERA LUMINA COPPER CHILE	99531960-8	30-08-2017	2%	2 x 5
201	SP-294-2017-R-13	OPERADOR PLANTA	PLANTA MOLIBDENO VICEPRESIDENCIA OPERACIONES GERENCIA PROCESOS	SCM MINERA LUMINA COPPER CHILE	99531960-8	30-08-2017	2%	2 x 5
202	SP-295-2017-R-13	TECNICO AMBIENTAL DE TERRENO	PLANTA MINA CAMPAMENTO VICEPRESIDENCIA SUSTENTABILIDAD Y ASUNTOS CORPORATIVOS	SCM MINERA LUMINA COPPER CHILE	99531960-8	30-08-2017	2%	2 x 5
203	SP-296-2017-R-13	OPERADOR MINA V	MINA VICEPRESIDENCIA OPERACIONES GERENCIA MINA	SCM MINERA LUMINA COPPER CHILE	99531960-8	30-08-2017	2%	2 x 5
204	SP-297-2017-R-13	OPERADOR PLANTA V	PLANTA TANK FARM VICEPRESIDENCIA OPERACIONES GERENCIA PROCESOS	SCM MINERA LUMINA COPPER CHILE	99531960-8	30-08-2017	2%	2 x 5
205	SP-298-2017-R-13	ANALISTA DE TESORERIA	VICEPRESIDENCIA DE FINANZAS G. FINANCIERA	SCM MINERA LUMINA COPPER CHILE	99531960-8	30-08-2017	0	No procede
206	SP-299-2017-R-13	OPERADOR PLANTA HIDROMETALURGICA	PLANTA SX VICEPRESIDENCIA OPERACIONES GERENCIA DE PROCESOS	SCM MINERA LUMINA COPPER CHILE	99531960-8	30-08-2017	2%	2 x 5
207	SP-300-2017-R-13	OPERADOR MINA II	MINA GERENCIA MINA	SCM MINERA LUMINA COPPER CHILE	99531960-8	30-08-2017	2%	2 x 5
208	SP-301-2017-R-13	ANALISTA GEOLOGO DE BD	SERVICIOS TECNICOS	SCM MINERA LUMINA COPPER CHILE	99531960-8	30-08-2017	2%	2 x 5
209	SP-302-2017-R-13	ASISTENTE TECNICO	VICEPRESIDENCIA OPERACIONES SALUD OCUPACIONAL	SCM MINERA LUMINA COPPER CHILE	99531960-8	30-08-2017	2%	2 x 5
210	SP-304-2017-R-13	ANALISTA FINANCIERO	VICEPRESIDENCIA DE FINANZAS GERENCIA DE CONTABILIDAD CONTROL DE CONTRATOS Y PAGOS	SCM MINERA LUMINA COPPER CHILE	99531960-8	30-08-2017	0	No procede

211	SP-305-2017-R-13	ASISTENTE	VICEPRESIDENCIA RECURSOS HUMANOS GERENCIA DE RELACIONES LABORALES	SCM MINERA LUMINA COPPER CHILE	99531960-8	30-08-2017	0	No procede
212	SP-368-2017-R-13	ADMINISTRADOR CONTRATOS	SUPERINTENDENCIA PROYECTOS FAENA	TECK RESOURCES CHILE LTDA.	78127000-8	30-08-2017	2%	2 x 5
213	SP-369-2017-R-13	SUPERVISOR CONSTRUCCION	SUPERINTENDENCIA CONSTRUCCION	TECK RESOURCES CHILE LTDA.	78127000-8	30-08-2017	2%	2 x 5
214	SP-370-2017-R-13	PREVENCIONISTA RIESGOS	CONSTRUCCION	TECK RESOURCES CHILE LTDA.	78127000-8	30-08-2017	2%	2 x 5
215	SP-371-2017-R-13	ESPECIALISTA DE MANTENIMIENTO	SUPERINTENDENCIA MANTENCION	TECK RESOURCES CHILE LTDA.	78127000-8	30-08-2017	2%	2 x 5
216	SP-372-2017-R-13	SUPERINTENDENTE CONSTRUCCION	SUPERINTENDENCIA PROYECTOS FAENA	TECK RESOURCES CHILE LTDA.	78127000-8	30-08-2017	2%	2 x 5
217	SP-373-2017-R-02	OPERADOR MINA II	GERENCIA DE MINA	CODELCO CHILE - DIVISION MINISTRO HALES	61704000-K	31-08-2017	2%	2 x 5
218	SP-374-2017-R-02	OPERADOR MINA I	GERENCIA DE MINA	CODELCO CHILE - DIVISION MINISTRO HALES	61704000-K	31-08-2017	2%	2 x 5
219	SP-375-2017-R-02	OPERADOR DE INGRESO	GERENCIA DE MINA	CODELCO CHILE - DIVISION MINISTRO HALES	61704000-K	31-08-2017	2%	2 x 5
220	20-2017-R-01	CONDUCTOR	CONDUCCION EN CIA MINERA DOÑA INES DE COLLAHUASI FAENA CORDILLERA	EVALUNA TRANSPORTES	76278614-1	31-08-2017	2%	2 x 5
221	017-2017-R-07	TECNICO PARAMEDICO DE CUARTO TURNO	SERVICIO DE ESTERILIZACION	HOSPITAL DE LINARES - SERVICIO DE SALUD MAULE	61606917-7 61606900-4	31-08-2017	2%	2 x 5
222	SP-331-2017-R-13	ENFERMERO CLINICO CUARTO TURNO	ATENCION CLINICA DIRECTA A PACIENTES DE LA UNIDAD DE HEMATOLOGIA INTENSIVA Y TRANSPLANTE DE MEDULA OSEA	HOSPITAL DEL SALVADOR - SERVICIO DE SALUD METROPOLITANO ORIENTE	61608406-2 61608400-3	31-08-2017	2%	2 x 5
223	015-2017-R-06	AUXILIAR DE ALIMENTACION	PLATOS ESPECIALES	HOSPITAL REGIONAL LIBERTADOR BERNARDO O'HIGGINS - SERVICIO DE SALUD O'HIGGINS	61602138-9 61606800-8	31-08-2017	2%	2 x 5
224	016-2017-R-06	TECNICO EN MANTENCION (ELECTRICISTA)	EQUIPOS INDUSTRIALES	HOSPITAL REGIONAL LIBERTADOR BERNARDO O'HIGGINS - SERVICIO DE SALUD O'HIGGINS	61602138-9 61606800-8	31-08-2017	2%	2 x 5
225	SP-414-2017-R-13	ADMINISTRADOR DE CONTRATO	SERVICIO MANTENIMIENTO DE INFRAESTRUCTURA DEL SISTEMA ELECTRICO DE POTENCIA EN PLANTAS EN MINERA RADOMIRO TOMIC-CODELCO	IMA INDUSTRIAL LTDA.	88689100-8	31-08-2017	2%	2 x 5
226	SP-415-2017-R-13	SUPERVISOR AT-MT	SERVICIO MANTENIMIENTO DE INFRAESTRUCTURA DEL SISTEMA ELECTRICO DE POTENCIA EN PLANTAS EN MINERA RADOMIRO TOMIC-CODELCO	IMA INDUSTRIAL LTDA.	88689100-8	31-08-2017	2%	2 x 5
227	SP-416-2017-R-13	SUPERVISOR MANTENIMIENTO Y MONTAJE	SERVICIO MANTENIMIENTO DE INFRAESTRUCTURA DEL SISTEMA ELECTRICO DE POTENCIA EN PLANTAS EN MINERA RADOMIRO TOMIC-CODELCO	IMA INDUSTRIAL LTDA.	88689100-8	31-08-2017	2%	2 x 5
228	SP-417-2017-R-13	SUPERVISOR ESPECIALISTA- PLANIFICADOR	SERVICIO MANTENIMIENTO DE INFRAESTRUCTURA DEL SISTEMA ELECTRICO DE POTENCIA EN PLANTAS EN MINERA RADOMIRO TOMIC-CODELCO	IMA INDUSTRIAL LTDA.	88689100-8	31-08-2017	2%	2 x 5

229	SP-418-2017-R-13	ESPECIALISTA CONTROL Y OPERACION	SERVICIO MANTENIMIENTO DE INFRAESTRUCTURA DEL SISTEMA ELECTRICO DE POTENCIA EN PLANTAS EN MINERA RADOMIRO TOMIC-CODELCO	IMA INDUSTRIAL LTDA.	88689100-8	31-08-2017	2%	2 x 5
230	SP-419-2017-R-13	JEFE DE PREVENION DE RIESGOS	SERVICIO MANTENIMIENTO DE INFRAESTRUCTURA DEL SISTEMA ELECTRICO DE POTENCIA EN PLANTAS EN MINERA RADOMIRO TOMIC-CODELCO	IMA INDUSTRIAL LTDA.	88689100-8	31-08-2017	2%	2 x 5
231	SP-420-2017-R-13	INGENIERO PREVENION DE RIESGOS	SERVICIO MANTENIMIENTO DE INFRAESTRUCTURA DEL SISTEMA ELECTRICO DE POTENCIA EN PLANTAS EN MINERA RADOMIRO TOMIC-CODELCO	IMA INDUSTRIAL LTDA.	88689100-8	31-08-2017	2%	2 x 5
232	SP-421-2017-R-13	CAPATAZ DE ALTA Y MEDIA TENSION	SERVICIO MANTENIMIENTO DE INFRAESTRUCTURA DEL SISTEMA ELECTRICO DE POTENCIA EN PLANTAS EN MINERA RADOMIRO TOMIC-CODELCO	IMA INDUSTRIAL LTDA.	88689100-8	31-08-2017	2%	2 x 5
233	SP-422-2017-R-13	CAPATAZ DE MANTENIMIENTO Y MONTAJE	SERVICIO MANTENIMIENTO DE INFRAESTRUCTURA DEL SISTEMA ELECTRICO DE POTENCIA EN PLANTAS EN MINERA RADOMIRO TOMIC-CODELCO	IMA INDUSTRIAL LTDA.	88689100-8	31-08-2017	2%	2 x 5
234	SP-423-2017-R-13	PROGRAMADOR ELECTRICO	SERVICIO MANTENIMIENTO DE INFRAESTRUCTURA DEL SISTEMA ELECTRICO DE POTENCIA EN PLANTAS EN MINERA RADOMIRO TOMIC-CODELCO	IMA INDUSTRIAL LTDA.	88689100-8	31-08-2017	2%	2 x 5
235	SP-424-2017-R-13	MAESTRO ELECTRICISTA ESPECIALISTA	SERVICIO MANTENIMIENTO DE INFRAESTRUCTURA DEL SISTEMA ELECTRICO DE POTENCIA EN PLANTAS EN MINERA RADOMIRO TOMIC-CODELCO	IMA INDUSTRIAL LTDA.	88689100-8	31-08-2017	2%	2 x 5
236	SP-425-2017-R-13	EXPEDITOR-ADMINISTRATIVO	SERVICIO MANTENIMIENTO DE INFRAESTRUCTURA DEL SISTEMA ELECTRICO DE POTENCIA EN PLANTAS EN MINERA RADOMIRO TOMIC-CODELCO	IMA INDUSTRIAL LTDA.	88689100-8	31-08-2017	2%	2 x 5
237	SP-426-2017-R-13	ENCARGADO DE BODEGA	SERVICIO MANTENIMIENTO DE INFRAESTRUCTURA DEL SISTEMA ELECTRICO DE POTENCIA EN PLANTAS EN MINERA RADOMIRO TOMIC-CODELCO	IMA INDUSTRIAL LTDA.	88689100-8	31-08-2017	2%	2 x 5
238	SP-427-2017-R-13	MAESTRO PRIMERA AT-MT	SERVICIO MANTENIMIENTO DE INFRAESTRUCTURA DEL SISTEMA ELECTRICO DE POTENCIA EN PLANTAS EN MINERA RADOMIRO TOMIC-CODELCO	IMA INDUSTRIAL LTDA.	88689100-8	31-08-2017	2%	2 x 5
239	SP-428-2017-R-13	MAESTRO SEGUNDA AT-MT	SERVICIO MANTENIMIENTO DE INFRAESTRUCTURA DEL SISTEMA ELECTRICO DE POTENCIA EN PLANTAS EN MINERA RADOMIRO TOMIC-CODELCO	IMA INDUSTRIAL LTDA.	88689100-8	31-08-2017	2%	2 x 5

240	SP-429-2017-R-13	MAESTRO PRIMERA MANTENIMIENTO Y MONTAJE	SERVICIO MANTENIMIENTO DE INFRAESTRUCTURA DEL SISTEMA ELECTRICO DE POTENCIA EN PLANTAS EN MINERA RADOMIRO TOMIC-CODELCO	IMA INDUSTRIAL LTDA.	88689100-8	31-08-2017	2%	2 x 5
241	SP-430-2017-R-13	MAESTRO SEGUNDA MANTENIMIENTO Y MONTAJE	SERVICIO MANTENIMIENTO DE INFRAESTRUCTURA DEL SISTEMA ELECTRICO DE POTENCIA EN PLANTAS EN MINERA RADOMIRO TOMIC-CODELCO	IMA INDUSTRIAL LTDA.	88689100-8	31-08-2017	2%	2 x 5
242	SP-431-2017-R-13	SOLDADOR-AYUDANTE DE MONTAJE	SERVICIO MANTENIMIENTO DE INFRAESTRUCTURA DEL SISTEMA ELECTRICO DE POTENCIA EN PLANTAS EN MINERA RADOMIRO TOMIC-CODELCO	IMA INDUSTRIAL LTDA.	88689100-8	31-08-2017	2%	2 x 5
243	SP-432-2017-R-13	OPERADOR CAMION PLUMA-AYUDANTE MANTENIMIENTO Y MONTAJE	SERVICIO MANTENIMIENTO DE INFRAESTRUCTURA DEL SISTEMA ELECTRICO DE POTENCIA EN PLANTAS EN MINERA RADOMIRO TOMIC-CODELCO	IMA INDUSTRIAL LTDA.	88689100-8	31-08-2017	2%	2 x 5
244	SP-433-2017-R-13	AYUDANTE MONTAJE Y MANTENIMIENTO ELECTRICO	SERVICIO MANTENIMIENTO DE INFRAESTRUCTURA DEL SISTEMA ELECTRICO DE POTENCIA EN PLANTAS EN MINERA RADOMIRO TOMIC-CODELCO	IMA INDUSTRIAL LTDA.	88689100-8	31-08-2017	2%	2 x 5

SEPTIEMBRE

Nº	Nº Requerimiento	Puesto de Trabajo	Área de Trabajo	Empleador	RUT	Fecha Ejecutoria	Cotización	Rebaja
1	147-2017-R-02	BODEGUERO PAÑOLERO	CODELCO DIV. RT	HIGHSERVICE INGENIERIA Y CONSTRUCCION LTDA.	76378396-0	06-09-2017	2%	2 x 5
2	148-2017-R-02	CAPATAZ	CODELCO DIV. RT	HIGHSERVICE INGENIERIA Y CONSTRUCCION LTDA.	76378396-0	06-09-2017	2%	2 x 5
3	149-2017-R-02	ADMINISTRADOR	CODELCO DIV. RT	HIGHSERVICE INGENIERIA Y CONSTRUCCION LTDA.	76378396-0	06-09-2017	2%	2 x 5
4	150-2017-R-02	AUXILIAR DE ASEO	CODELCO DIV. RT	HIGHSERVICE INGENIERIA Y CONSTRUCCION LTDA.	76378396-0	06-09-2017	2%	2 x 5
5	151-2017-R-02	CHOFER OPERADOR	CODELCO DIV. RT	HIGHSERVICE INGENIERIA Y CONSTRUCCION LTDA.	76378396-0	06-09-2017	2%	2 x 5
6	152-2017-R-02	ASISTENTE DE PREVENCION DE RIESGOS	CODELCO DIV. PATIO CONTRATISTA 192-182	HIGHSERVICE INGENIERIA Y CONSTRUCCION LTDA.	76378396-0	06-09-2017	1%	1 x 5
7	153-2017-R-02	CAPATAZ MISCELANEOS	CODELCO DIV. FUCO-GEPRO-PLANTA	HIGHSERVICE INGENIERIA Y CONSTRUCCION LTDA.	76378396-0	06-09-2017	2%	2 x 5
8	154-2017-R-02	CAPATAZ ELECTROMECHANICO	CODELCO DIV. FUCO-GEPRO-PLANTA	HIGHSERVICE INGENIERIA Y CONSTRUCCION LTDA.	76378396-0	06-09-2017	2%	2 x 5
9	155-2017-R-02	TOPOGRAFO	CODELCO DIV. FUCO-GEPRO-PLANTA	HIGHSERVICE INGENIERIA Y CONSTRUCCION LTDA.	76378396-0	06-09-2017	2%	2 x 5
10	156-2017-R-02	ASISTENTE DE CALIDAD	CODELCO DIV. PATIO CONTRATISTA SECTOR 192-182	HIGHSERVICE INGENIERIA Y CONSTRUCCION LTDA.	76378396-0	06-09-2017	1%	1 x 5
11	157-2017-R-02	SUBADMINISTRADOR	CODELCO DIV. FUCO-GEPRO-PLANTA	HIGHSERVICE INGENIERIA Y CONSTRUCCION LTDA.	76378396-0	06-09-2017	1%	1 x 5
12	158-2017-R-02	MAESTRO SEGUNDA ELECTROMECHANICO	CODELCO DIV. FUCO-GEPRO-PLANTA	HIGHSERVICE INGENIERIA Y CONSTRUCCION LTDA.	76378396-0	06-09-2017	2%	2 x 5
13	159-2017-R-02	SUPERVISOR CONDUCTUAL	CODELCO DIV. FUCO-GEPRO-PLANTA	HIGHSERVICE INGENIERIA Y CONSTRUCCION LTDA.	76378396-0	06-09-2017	1%	1 x 5
14	160-2017-R-02	MAESTRO PRIMERA ELECTROMECHANICO	CODELCO DIV. FUCO-GEPRO-PLANTA	HIGHSERVICE INGENIERIA Y CONSTRUCCION LTDA.	76378396-0	06-09-2017	2%	2 x 5
15	161-2017-R-02	MAESTRO PRIMERA MISCELANEOS	CODELCO DIV. FUCO-GEPRO-PLANTA	HIGHSERVICE INGENIERIA Y CONSTRUCCION LTDA.	76378396-0	06-09-2017	2%	2 x 5
16	162-2017-R-02	SUPERVISOR ELECTROMECHANICO	CODELCO DIV. FUCO-GEPRO-PLANTA	HIGHSERVICE INGENIERIA Y CONSTRUCCION LTDA.	76378396-0	06-09-2017	2%	2 x 5
17	163-2017-R-02	CONDUCTOR DE SERVICIOS	CODELCO DIV. FUCO-GEPRO-PLANTA	HIGHSERVICE INGENIERIA Y CONSTRUCCION LTDA.	76378396-0	06-09-2017	2%	2 x 5
18	164-2017-R-02	EXPEDITOR/LOGISTICO	CODELCO DIV. FUCO-GEPRO-PLANTA	HIGHSERVICE INGENIERIA Y CONSTRUCCION LTDA.	76378396-0	06-09-2017	1%	1 x 5
19	165-2017-R-02	SUPERVISOR PREVENCION DE RIESGOS	CODELCO DIV. FUCO-GEPRO-PLANTA	HIGHSERVICE INGENIERIA Y CONSTRUCCION LTDA.	76378396-0	06-09-2017	1%	1 x 5
20	166-2017-R-02	INGENIERO DE CALIDAD	CODELCO DIV. FUCO-GEPRO-PLANTA	HIGHSERVICE INGENIERIA Y CONSTRUCCION LTDA.	76378396-0	06-09-2017	1%	1 x 5

21	167-2017-R-02	RIGGER	CODELCO DIV. FUCO-GEPRO-PLANTA	HIGHSERVICE INGENIERIA Y CONSTRUCCION LTDA.	76378396-0	06-09-2017	2%	2 x 5
22	168-2017-R-02	SOLDADOR	CODELCO DIV. FUCO-GEPRO-PLANTA	HIGHSERVICE INGENIERIA Y CONSTRUCCION LTDA.	76378396-0	06-09-2017	2%	2 x 5
23	169-2017-R-02	PROGRAMADORA	CODELCO DIV. FUCO-GEPRO-PLANTA	HIGHSERVICE INGENIERIA Y CONSTRUCCION LTDA.	76378396-0	06-09-2017	1%	1 x 5
24	170-2017-R-02	OPERADOR CAMION PLUMA	CODELCO DIV. FUCO-GEPRO-PLANTA	HIGHSERVICE INGENIERIA Y CONSTRUCCION LTDA.	76378396-0	06-09-2017	2%	2 x 5
25	171-2017-R-02	PAÑOLERO	CODELCO DIV. FUCO-GEPRO-PLANTA	HIGHSERVICE INGENIERIA Y CONSTRUCCION LTDA.	76378396-0	06-09-2017	1%	1 x 5
26	172-2017-R-02	ENCARGADA RR.LL.	CODELCO DIV. FUCO-GEPRO-PLANTA	HIGHSERVICE INGENIERIA Y CONSTRUCCION LTDA.	76378396-0	06-09-2017	1%	1 x 5
27	173-2017-R-02	ADMINSTRADOR DE CONTRATO	CODELCO DIV. FUCO-GEPRO-PLANTA	HIGHSERVICE INGENIERIA Y CONSTRUCCION LTDA.	76378396-0	06-09-2017	2%	2 x 5
28	174-2017-R-02	MAESTRO MAYOR ELECTRICO	CODELCO DIV. FUCO-GEPRO-PLANTA	HIGHSERVICE INGENIERIA Y CONSTRUCCION LTDA.	76378396-0	06-09-2017	2%	2 x 5
29	175-2017-R-02	JEFE DPTO. PREVENCION DE RIESGOS	CODELCO DIV. FUCO-GEPRO-PLANTA	HIGHSERVICE INGENIERIA Y CONSTRUCCION LTDA.	76378396-0	06-09-2017	1%	1 x 5
30	176-2017-R-02	ALARIFE	CODELCO DIV. FUCO-GEPRO-PLANTA	HIGHSERVICE INGENIERIA Y CONSTRUCCION LTDA.	76378396-0	06-09-2017	2%	2 x 5
31	177-2017-R-02	AUXILIAR DE ASEO	CODELCO DIV. PATIO CONTRATISTA 192-182	HIGHSERVICE INGENIERIA Y CONSTRUCCION LTDA.	76378396-0	06-09-2017	2%	2 x 5
32	004-2017-R-10	TECNICO EN ENFERMERIA CUARTO TURNO SERVICIO DE URGENCIA HOSPITAL BASE SAN JOSE DE OSORNO	SERVICIO DE URGENCIA HOSPITAL BASE SAN JOSE DE OSORNO	HOSPITAL BASE SAN JOSE DE OSORNO - SERVICIO DE SALUD OSORNO	61602260-1 61607600-0	06-09-2017	2%	2 x 5
33	005-2017-R-10	AUXILIAR UNIDAD DE LAVANDERIA Y ROPERIA	UNIDAD O SERVICIO DE LAVANDERIA Y ROPERIA	HOSPITAL BASE SAN JOSE DE OSORNO - SERVICIO DE SALUD OSORNO	61602260-1 61607600-0	06-09-2017	2%	2 x 5
34	006-2017-R-10	TECNICO PARAMEDICO (ARSENALERO) TERCER TURNO	PABELLON QUIRURGICO	HOSPITAL BASE SAN JOSE DE OSORNO - SERVICIO DE SALUD OSORNO	61602260-1 61607600-0	06-09-2017	2%	2 x 5
35	007-2017-R-10	TECNICO PARAMEDICO CUARTO TURNO HBSJO	UNIDAD DE PACIENTE CRITICO	HOSPITAL BASE SAN JOSE DE OSORNO - SERVICIO DE SALUD OSORNO	61602260-1 61607600-0	06-09-2017	2%	2 x 5
36	001-2017-R-10	TECNICO PARAMEDICO SERVICIO DE URGENCIA	SERVICIO DE URGENCIAS DE HOSPITAL PURRANQUE	HOSPITAL DE PURRANQUE - SERVICIO DE SALUD OSORNO	61607602-7 61607600-0	06-09-2017	2%	2 x 5
37	003-2017-R-10	AUXILIAR SERVICIO DE URGENCIAS	SERVICIO DE URGENCIAS DE HOSPITAL DE PURRANQUE	HOSPITAL DE PURRANQUE - SERVICIO DE SALUD OSORNO	61607602-7 61607600-0	06-09-2017	2%	2 x 5
38	123-2017-R-02	ENCARGADO CALIDAD DE VIDA	SALA DE PROCEDIMIENTOS MEDICOS MUTUAL DE SEGURIDAD DIVISION RADOMIRO TOMIC	MUTUAL DE SEGURIDAD CCHC	70285100-9	13-09-2017	2%	2 x 5
39	124-2017-R-02	MEDICO CIRUJANO	SALA DE PROCEDIMIENTOS MEDICOS MUTUAL DE SEGURIDAD DIVISION RADOMIRO TOMIC	MUTUAL DE SEGURIDAD CCHC	70285100-9	13-09-2017	2%	2 x 5
40	125-2017-R-02	PARAMEDICO CONDUCTOR	SALA DE PROCEDIMIENTOS MEDICOS MUTUAL DE SEGURIDAD DIVISION RADOMIRO TOMIC	MUTUAL DE SEGURIDAD CCHC	70285100-9	13-09-2017	2%	2 x 5
41	126-2017-R-02	MEDICO JEFE	SALA DE PROCEDIMIENTOS MEDICOS MUTUAL DE SEGURIDAD DIVISION RADOMIRO TOMIC	MUTUAL DE SEGURIDAD CCHC	70285100-9	13-09-2017	1%	1 x 5

42	127-2017-R-02	PSICOLOGO	SALA DE PROCEDIMIENTOS MEDICOS MUTUAL DE SEGURIDAD DIVISION RADOMIRO TOMIC	MUTUAL DE SEGURIDAD CCHC	70285100-9	13-09-2017	1%	1 x 5
43	128-2017-R-02	NUTRICIONISTA	SALA DE PROCEDIMIENTOS MEDICOS MUTUAL DE SEGURIDAD DIVISION RADOMIRO TOMIC	MUTUAL DE SEGURIDAD CCHC	70285100-9	13-09-2017	1%	1 x 5
44	129-2017-R-02	HIGIENISTA OCUPACIONAL	SALA DE PROCEDIMIENTOS MEDICOS MUTUAL DE SEGURIDAD DIVISION RADOMIRO TOMIC	MUTUAL DE SEGURIDAD CCHC	70285100-9	13-09-2017	2%	2 x 5
45	130-2017-R-02	ENCARGADO DE SALUD INTEGRAL	SALA DE PROCEDIMIENTOS MEDICOS MUTUAL DE SEGURIDAD DIVISION RADOMIRO TOMIC	MUTUAL DE SEGURIDAD CCHC	70285100-9	13-09-2017	2%	2 x 5
46	131-2017-R-02	ERGONOMA	SALA DE PROCEDIMIENTOS MEDICOS MUTUAL DE SEGURIDAD DIVISION RADOMIRO TOMIC	MUTUAL DE SEGURIDAD CCHC	70285100-9	13-09-2017	2%	2 x 5
47	132-2017-R-02	ADMINISTRATIVA	SALA DE PROCEDIMIENTOS MEDICOS MUTUAL DE SEGURIDAD DIVISION RADOMIRO TOMIC	MUTUAL DE SEGURIDAD CCHC	70285100-9	13-09-2017	1%	1 x 5
48	133-2017-R-02	PARAMEDICO	SALA DE PROCEDIMIENTOS MEDICOS MUTUAL DE SEGURIDAD DIVISION RADOMIRO TOMIC	MUTUAL DE SEGURIDAD CCHC	70285100-9	13-09-2017	2%	2 x 5
49	134-2017-R-02	CONDUCTOR CLINICO	SALA DE PROCEDIMIENTOS MEDICOS MUTUAL DE SEGURIDAD DIVISION RADOMIRO TOMIC	MUTUAL DE SEGURIDAD CCHC	70285100-9	13-09-2017	2%	2 x 5
50	719-2016-R-02	ASESOR EN PREVENCION DE RIESGOS	TERMINAL DE DESPACHO DE ACIDO SULFURICO/AREA OXIDO	TRANSPORTES TAMARUGAL LTDA.	79610470-8	13-09-2017	2%	2 x 5
51	720-2016-R-02	SUPERVISOR DE FAENA	AREA OXIDO/DMH	TRANSPORTES TAMARUGAL LTDA.	79610470-8	13-09-2017	2%	2 x 5
52	721-2016-R-02	SUPERVISOR TAS	TERMINAL DE DESPACHO DE ACIDO SULFURICO	TRANSPORTES TAMARUGAL LTDA.	79610470-8	13-09-2017	2%	2 x 5
53	724-2016-R-02	CONDUCTOR OPERADOR TRACTO CAMION	TERMINAL DE DESPACHO DE ACIDO SULFURICO/AREA OXIDO	TRANSPORTES TAMARUGAL LTDA.	79610470-8	13-09-2017	2%	2 x 5
54	116-2017-R-02	MAESTRO PRIMERA EN OBRAS CIVILES	CODELCO CHILE DIVISION RADOMIRO TOMIC	VELIZ Y VELIZ Y VEGA LTDA.	76119323-6	13-09-2017	2%	2 x 5
55	117-2017-R-02	SOLDADOR	CODELCO CHILE DIVISION RADOMIRO TOMICA	VELIZ Y VELIZ Y VEGA LTDA.	76119323-6	13-09-2017	2%	2 x 5
56	118-2017-R-02	MAESTRO SEGUNDA EN OBRAS CIVILES	CODELCO CHILE DIVISION RADOMIRO TOMIC	VELIZ Y VELIZ Y VEGA LTDA.	76119323-6	13-09-2017	2%	2 x 5
57	119-2017-R-02	CAPATAZ	CODELCO CHILE DIVISION RADOMIRO TOMIC	VELIZ Y VELIZ Y VEGA LTDA.	76119323-6	13-09-2017	2%	2 x 5
58	120-2017-R-02	ASESOR EN PREVENCION DE RIESGOS	CODELCO CHILE DIVISION RADOMIRO TOMIC	VELIZ Y VELIZ Y VEGA LTDA.	76119323-6	13-09-2017	2%	2 x 5
59	121-2017-R-02	SUPERVISOR	CODELCO CHILE DIVISION RADOMIRO TOMIC	VELIZ Y VELIZ Y VEGA LTDA.	76119323-6	13-09-2017	2%	2 x 5
60	122-2017-R-02	ADMINISTRADOR DE CONTRATO	CODELCO CHILE DIVISION RADOMIRO TOMIC	VELIZ Y VELIZ Y VEGA LTDA.	76119323-6	13-09-2017	2%	2 x 5
61	009-2017-R-06	ENFERMERA PROFESIONAL	NEONATOLOGIA	HOSPITAL REGIONAL LIBERTADOR BERNARDO O'HIGGINS - SERVICIO DE SALUD O'HIGGINS	61602138-9 61606800-8	14-09-2017	2%	2 x 5
62	010-2017-R-06	OFICIAL ADMINISTRATIVO (OFA)	NEONATOLOGIA	HOSPITAL REGIONAL LIBERTADOR BERNARDO O'HIGGINS - SERVICIO DE SALUD O'HIGGINS	61602138-9 61606800-8	14-09-2017	0	No procede
63	011-2017-R-06	TECNICO (SUPERVISOR TECNICO DE UNIDAD DE EQUIPOS INDUSTRIALES)	UNIDAD DE EQUIPOS INDUSTRIALES	HOSPITAL REGIONAL LIBERTADOR BERNARDO O'HIGGINS - SERVICIO DE SALUD O'HIGGINS	61602138-9 61606800-8	14-09-2017	1%	1 x 5
64	012-2017-R-06	TECNICO EN CONTROL AUTOMATIZADO	UNIDAD DE MANTENCION INDUSTRIAL	HOSPITAL REGIONAL LIBERTADOR BERNARDO O'HIGGINS - SERVICIO DE SALUD O'HIGGINS	61602138-9 61606800-8	14-09-2017	1%	1 x 5

65	013-2017-R-06	TECNICO MECANICO	UNIDAD DE MANTENCION INDUSTRIAL	HOSPITAL REGIONAL LIBERTADOR BERNARDO O'HIGGINS - SERVICIO DE SALUD O'HIGGINS	61602138-9 61606800-8	14-09-2017	1%	1 x 5
66	014-2017-R-06	AUXILIAR DE SERVICIO	NEONATOLOGIA	HOSPITAL REGIONAL LIBERTADOR BERNARDO O'HIGGINS - SERVICIO DE SALUD O'HIGGINS	61602138-9 61606800-8	14-09-2017	2%	2 x 5
67	013-2017-R-04	ENFERMERIA	UNIDAD DE HEMODINAMIA Y ELECTROFISIOLOGIA	HOSPITAL SAN JUAN DE DIOS DE LA SERENA - SERVICIO DE SALUD COQUIMBO	61606402-9 61606400-2	14-09-2017	2%	2 x 5
68	014-2017-R-04	AUXILIAR DE SERVICIO	UNIDAD DE SERVICIOS GENERALES	HOSPITAL SAN JUAN DE DIOS DE LA SERENA - SERVICIO DE SALUD COQUIMBO	61606402-9 61606400-2	14-09-2017	2%	2 x 5
69	015-2017-R-04	TECNICO EN NIVEL SUPERIOR EN ENFERMERIA	UNIDAD DE HEMODINAMIA Y ELECTROFISIOLOGIA	HOSPITAL SAN JUAN DE DIOS DE LA SERENA - SERVICIO DE SALUD COQUIMBO	61606402-9 61606400-2	14-09-2017	2%	2 x 5
70	016-2017-R-04	AUXILIAR DE SERVICIO	UNIDAD DE PACIENTES CRITICOS NEONATAL	HOSPITAL SAN JUAN DE DIOS DE LA SERENA - SERVICIO DE SALUD COQUIMBO	61606402-9 61606400-2	14-09-2017	2%	2 x 5
71	017-2017-R-04	TECNICO EN NIVEL SUPERIOR DE ENFERMERIA	UNIDAD DE PACIENTES CRITICOS	HOSPITAL SAN JUAN DE DIOS DE LA SERENA - SERVICIO DE SALUD COQUIMBO	61606402-9 61606400-2	14-09-2017	2%	2 x 5
72	018-2017-R-04	ENFERMERA	UNIDAD DE PACIENTE CRITICO NEONATAL	HOSPITAL SAN JUAN DE DIOS DE LA SERENA - SERVICIO DE SALUD COQUIMBO	61606402-9 61606400-2	14-09-2017	2%	2 x 5
73	019-2017-R-04	TECNOLOGO MEDICO	HEMODINAMIA Y ELECTROFISIOLOGIA	HOSPITAL SAN JUAN DE DIOS DE LA SERENA - SERVICIO DE SALUD COQUIMBO	61606402-9 61606400-2	14-09-2017	1%	1 x 5
74	020-2017-R-04	AUXILIAR DE SERVICIO	UNIDAD DE PACIENTE CRITICO Y UNIDAD PACIENTE CRITICO CONORARIO	HOSPITAL SAN JUAN DE DIOS DE LA SERENA - SERVICIO DE SALUD COQUIMBO	61606402-9 61606400-2	14-09-2017	2%	2 x 5
75	021-2017-R-04	TECNICO PARAMEDICO DE TURNO UNIDAD DE PEDIATRIA	UNIDAD DE PEDIATRIA	HOSPITAL SAN JUAN DE DIOS DE LA SERENA - SERVICIO DE SALUD COQUIMBO	61606402-9 61606400-2	14-09-2017	2%	2 x 5
76	022-2017-R-04	TECNICO DE NIVEL SUPERIOR EN ENFERMERIA	UNIDAD IMAGENOLOGIA	HOSPITAL SAN JUAN DE DIOS DE LA SERENA - SERVICIO DE SALUD COQUIMBO	61606402-9 61606400-2	14-09-2017	2%	2 x 5
77	191-2017-R-02	ADMINISTRADOR DE CONTRATOS	CONTRATO C4600003512 MANTENCION Y REPARACION DE COMPRESORES Y ACCESORIOS FAENA CHUQUICAMATA	ATLAS COPCO S.A.CH	91762000-8	25-09-2017	1%	1 x 5
78	192-2017-R-02	EXPERTO EN PREVENCION DE RIESGOS AREA CT	CONTRATO C4600003512 MANTENCION Y REPARACION DE COMPRESORES Y ACCESORIOS FAENA CHUQUICAMATA	ATLAS COPCO S.A.CH	91762000-8	25-09-2017	1%	1 x 5
79	193-2017-R-02	SUPERVISOR TECNICO DE CONTRATOS Y EQUIPOS	CONTRATO C4600003512 MANTENCION Y REPARACION DE COMPRESORES Y ACCESORIOS FAENA CHUQUICAMATA	ATLAS COPCO S.A.CH	91762000-8	25-09-2017	1%	1 x 5
80	194-2017-R-02	TECNICO A	CONTRATO C4600003512 MANTENCION Y REPARACION DE COMPRESORES Y ACCESORIOS FAENA CHUQUICAMATA	ATLAS COPCO S.A.CH	91762000-8	25-09-2017	2%	2 x 5
81	195-2017-R-02	TECNICO B	CONTRATO C4600003512 MANTENCION Y REPARACION DE COMPRESORES Y ACCESORIOS FAENA CHUQUICAMATA	ATLAS COPCO S.A.CH	91762000-8	25-09-2017	2%	2 x 5
82	002-2017-R-03	AYUDANTE INSTRUMENTISTA ESPECIALISTA	GERENCIA MANTENCION	COMPAÑIA CONTRACTUAL MINERA CANDELARIA	85373800-0	25-09-2017	1%	1 x 5

83	SP-466-2017-R-13	TECNICO PARAMEDICO NIVEL SUPERIOR	MATERNIDAD (GINECOLOGIA)	HOSPITAL CLINICO SAN BORJA-ARRIARAN - SERVICIO DE SALUD METROPOLITANO CENTRAL	61608604-9 61608600-6	25-09-2017	2%	2 x 5
84	SP-467-2017-R-13	TECNICO EN ENFERMERIA NIVEL SUPERIOR	MATERNIDAD (UNIDAD MEDICINA MATERNO FETAL)	HOSPITAL CLINICO SAN BORJA-ARRIARAN - SERVICIO DE SALUD METROPOLITANO CENTRAL	61608604-9 61608600-6	25-09-2017	2%	2 x 5
85	SP-468-2017-R-13	TECNICO EN ENFERMERIA	PEDIATRIA UNIDAD DE INGRESO TERCER TURNO	HOSPITAL CLINICO SAN BORJA-ARRIARAN - SERVICIO DE SALUD METROPOLITANO CENTRAL	61608604-9 61608600-6	25-09-2017	2%	2 x 5
86	SP-469-2017-R-13	TECNICO PARAMEDICO DIURNO	PABELLON CENTRAL QUINTO PISO	HOSPITAL CLINICO SAN BORJA-ARRIARAN - SERVICIO DE SALUD METROPOLITANO CENTRAL	61608604-9 61608600-6	25-09-2017	1%	1 x 5
87	146-2017-R-02	DESPACHADOR DE BODEGA OPERADOR GRUA HORQUILLA Y CAMION GRUA	PLANTA LAS LUCES MINERA LAS CENIZAS S.A.	MINERA LAS CENIZAS S.A.	79963260-8	25-09-2017	2%	2 x 5
88	135-2017-R-02	ADMINISTRADOR DE CONTRATO	CODELCO NORTE DIVISION MINISTRO HALES	SERVICIO DE INSPECCION INSPECTORATE CHILE LTDA.	76119570-0	25-09-2017	2%	2 x 5
89	136-2017-R-02	PREVENCIONISTA INGENIERO SNS	CODELCO NORTE DIVISION MINISTRO HALES	SERVICIO DE INSPECCION INSPECTORATE CHILE LTDA.	76119570-0	25-09-2017	2%	2 x 5
90	137-2017-R-02	INSPECTOR MUESTRERO	CODELCO NORTE DIVISION MINISTRO HALES	SERVICIO DE INSPECCION INSPECTORATE CHILE LTDA.	76119570-0	25-09-2017	2%	2 x 5

OCTUBRE

Nº	Nº Requerimiento	Puesto de Trabajo	Área de Trabajo	Empleador	RUT	Fecha Ejecutoria	Cotización	Rebaja
1	139-2017-R-02	ADMINISTRADOR DE CONTRATO	CODELCO CHILE - DIVISION GABRIELA MISTRAL	COMPAÑIA DE PETROLEOS DE CHILE COPEC S.A.	99520000-7	02-10-2017	1%	1 x 5
2	143-2017-R-02	CONTROLADOR MANTENEDOR PLANTA TRATAMIENTO AGUA	PLANTA LAS LUCES MINERA LAS CENIZAS S.A.	MINERA LAS CENIZAS S.A.	79963260-8	02-10-2017	2%	2 x 5
3	144-2017-R-02	JEFE DE BODEGA	PLANTA LAS LUCES MINERA LAS CENIZAS S.A.	MINERA LAS CENIZAS S.A.	79963260-8	02-10-2017	2%	2 x 5
4	145-2017-R-02	DESPACHADOR DE BODEGA	PLANTA LAS LUCES MINERA LAS CENIZAS S.A.	MINERA LAS CENIZAS S.A.	79963260-8	02-10-2017	2%	2 x 5
5	196-2017-R-02	ADMINISTRADOR DE CONTRATO	RADOMIRO TOMIC	SOCIEDAD COMERCIAL E INDUSTRIAL TRANYMEC Y CIA. LTDA.	76812590-2	02-10-2017	2%	2 x 5
6	197-2017-R-02	INGENIERO EN PREVENCION DE RIESGOS SERNAGEOMIN B	RADOMIRO TOMIC	SOCIEDAD COMERCIAL E INDUSTRIAL TRANYMEC Y CIA. LTDA.	76812590-2	02-10-2017	2%	2 x 5
7	198-2017-R-02	BODEGUERO EXPEDITOR	RADOMIRO TOMIC	SOCIEDAD COMERCIAL E INDUSTRIAL TRANYMEC Y CIA. LTDA.	76812590-2	02-10-2017	2%	2 x 5
8	199-2017-R-02	ANALISTA ADMINISTRATIVO RR.HH.	RADOMIRO TOMIC	SOCIEDAD COMERCIAL E INDUSTRIAL TRANYMEC Y CIA. LTDA.	76812590-2	02-10-2017	2%	2 x 5
9	200-2017-R-02	ANALISTA DE GESTION	RADOMIRO TOMIC	SOCIEDAD COMERCIAL E INDUSTRIAL TRANYMEC Y CIA. LTDA.	76812590-2	02-10-2017	2%	2 x 5
10	201-2017-R-02	ASESOR EN PREVENCION DE RIESGOS	RADOMIRO TOMIC	SOCIEDAD COMERCIAL E INDUSTRIAL TRANYMEC Y CIA. LTDA.	76812590-2	02-10-2017	2%	2 x 5
11	202-2017-R-02	JEFE DE AREA ASEO INDUSTRIAL	FAENA RADOMIRO TOMIC	SOCIEDAD COMERCIAL E INDUSTRIAL TRANYMEC Y CIA. LTDA.	76812590-2	02-10-2017	2%	2 x 5
12	203-2017-R-02	SUPERVISOR ASEO INDUSTRIAL	FAENA RADOMIRO TOMIC	SOCIEDAD COMERCIAL E INDUSTRIAL TRANYMEC Y CIA. LTDA.	76812590-2	02-10-2017	2%	2 x 5
13	204-2017-R-02	CHOFER OPERADOR CAMION MULTIPROPOSITO Y CHOFER OPERADOR CAMION DE ASPIRADO	FAENA RADOMIRO TOMIC	SOCIEDAD COMERCIAL E INDUSTRIAL TRANYMEC Y CIA. LTDA.	76812590-2	02-10-2017	2%	2 x 5
14	205-2017-R-02	OPERADOR MINI CARGADOR CHOFER OPERADOR CARGADOR FRONTAL Y CHOFER OPERADOR RETROEXCAVADORA	FAENA RADOMIRO TOMIC	SOCIEDAD COMERCIAL E INDUSTRIAL TRANYMEC Y CIA. LTDA.	76812590-2	02-10-2017	2%	2 x 5
15	206-2017-R-02	OPERARIO	RADOMIRO TOMIC	SOCIEDAD COMERCIAL E INDUSTRIAL TRANYMEC Y CIA. LTDA.	76812590-2	02-10-2017	2%	2 x 5
16	207-2017-R-02	OPERARIO ASEO INSTALACIONES	RADOMIRO TOMIC	SOCIEDAD COMERCIAL E INDUSTRIAL TRANYMEC Y CIA. LTDA.	76812590-2	02-10-2017	2%	2 x 5
17	004-2017-R-03	MAESTRO FORTIFICADOR Y AYUDANTE DE MAESTRO FORTIFICADOR	INTERIOR MINA	SOCIEDAD CONTRACTUAL MINERA CAROLA	79664330-7	02-10-2017	2%	2 x 5
18	005-2017-R-03	MECANICO	INTERIOR MINA	SOCIEDAD CONTRACTUAL MINERA CAROLA	79664330-7	02-10-2017	2%	2 x 5
19	006-2017-R-03	AYUDANTE MAESTRO FORTIFICADOR	INTERIOR MINA	SOCIEDAD CONTRACTUAL MINERA CAROLA	79664330-7	02-10-2017	2%	2 x 5

20	SP-473-2017-R-02	JEFE TURNO LABORATORIO I	GERENCIA PLANTA	SOCIEDAD CONTRACTUAL MINERA EL ABRA	96701340-4	02-10-2017	2%	2 x 5
21	SP-474-2017-R-02	SUPERVISOR DE LABORATORIO II	GERENCIA PLANTA	SOCIEDAD CONTRACTUAL MINERA EL ABRA	96701340-4	02-10-2017	2%	2 x 5
22	SP-475-2017-R-02	SUPERVISOR DISPACH I	SALA DE CONTROL DISPACH - GERENCIA MINA	SOCIEDAD CONTRACTUAL MINERA EL ABRA	96701340-4	02-10-2017	2%	2 x 5
23	SP-476-2017-R-02	ASISTENTE JEFE TURNO OPERACIONES	GERENCIA MINA	SOCIEDAD CONTRACTUAL MINERA EL ABRA	96701340-4	02-10-2017	2%	2 x 5
24	SP-477-2017-R-02	INGENIERO II	GERENCIA MINA	SOCIEDAD CONTRACTUAL MINERA EL ABRA	96701340-4	02-10-2017	2%	2 x 5
25	SP-478-2017-R-02	JEFE TURNO OPERACIONES II	GERENCIA MINA	SOCIEDAD CONTRACTUAL MINERA EL ABRA	96701340-4	02-10-2017	2%	2 x 5
26	SP-479-2017-R-02	ASISTENTE JEFE DE TURNO MANTENCION	MANTENCIO DE PALAS Y PERFORADORAS	SOCIEDAD CONTRACTUAL MINERA EL ABRA	96701340-4	02-10-2017	2%	2 x 5
27	SP-480-2017-R-02	GEOMENSOR	GERENCIA DE INGENIERIA Y GEOLOGIA	SOCIEDAD CONTRACTUAL MINERA EL ABRA	96701340-4	02-10-2017	2%	2 x 5
28	SP-407-2017-R-13	AUXILIAR DE SERVICIO (HOMBRE)	ROPERIA	HOSPITAL CLINICO SAN BORJA-ARRIARAN - SERVICIO DE SALUD METROPOLITANO CENTRAL	61608604-9 61608600-6	05-10-2017	2%	2 x 5
29	SP-408-2017-R-13	AUXILIAR DE SERVICIO	ROPERIA	HOSPITAL CLINICO SAN BORJA-ARRIARAN - SERVICIO DE SALUD METROPOLITANO CENTRAL	61608604-9 61608600-6	05-10-2017	2%	2 x 5
30	SP-409-2017-R-13	TECNICO EN ENFERMERIA	TECNICO DEL SERVICIO URGENCIA INFANTIL	HOSPITAL CLINICO SAN BORJA-ARRIARAN - SERVICIO DE SALUD METROPOLITANO CENTRAL	61608604-9 61608600-6	05-10-2017	2%	2 x 5
31	140-2017-R-02	OPERARIO MANTENCION DE PLACAS	PLANTA LIX-SX-EW Y SULFURO DE BAJA LEY CHUQUICAMATA	SOCIEDAD COMERCIAL ALVAREZ Y ALVAREZ LTDA.	85660800-K	05-10-2017	2%	2 x 5
32	141-2017-R-02	OPERARIO DE SECCIONES ENZUNCHADO COSPELERO PLANTA	PLANTA LIX-SX-EW Y SULFURO DE BAJA LEY CHUQUICAMATA	SOCIEDAD COMERCIAL ALVAREZ Y ALVAREZ LTDA.	85660800-K	05-10-2017	2%	2 x 5
33	142-2017-R-02	OPERADOR GRUA HORQUILLA	PLANTA LIX-SX-EW Y SULFURO DE BAJA LEY CHUQUICAMATA	SOCIEDAD COMERCIAL ALVAREZ Y ALVAREZ LTDA.	85660800-K	05-10-2017	1%	1 x 5
34	03-2017-R-05	JEFE DE TALLER	MAESTRANZA	OSORIO HNOS. Y CIA. LTDA.	78127140-3	11-10-2017	1%	1 x 5
35	04-2017-R-05	GERENTE DE OPERACIONES	MAESTRANZA EN GENERAL/OFCINAS	OSORIO HNOS. Y CIA. LTDA.	78127140-3	11-10-2017	1%	1 x 5
36	06-2017-R-05	ELECTROMECHANICO	DEPARTAMENTO DE ELECTRICIDAD/MAESTRANZA	OSORIO HNOS. Y CIA. LTDA.	78127140-3	11-10-2017	1%	1 x 5
37	08-2017-R-05	TORNERO	MECANIZADO	OSORIO HNOS. Y CIA. LTDA.	78127140-3	11-10-2017	1%	1 x 5
38	SP-283-2017-R-13	ASISTENTE DE RECURSOS HUMANOS	RECURSOS HUMANOS CAMPAMENTO CARRIZARILLO	SCM MINERA LUMINA COPPER CHILE	99531960-8	11-10-2017	2%	2 x 5
39	SP-303-2017-R-13	SECRETARIA	GERENCIA ASUNTOS COMUNITARIOS	SCM MINERA LUMINA COPPER CHILE	99531960-8	11-10-2017	0	No procede
40	208-2017-R-02	ADMINISTRADOR DE CONTRATOS	RADOMIRO TOMIC	SERVING CONSULTORES LTDA.	76002137-7	11-10-2017	1%	1 x 5
41	038-2017-R-08	ANALISTA LABORATORIO EFLUENTES CENTRAL	PROCESO (LABORATORIO) SUPERINTENDENCIA PROCESO	CELULOSA ARAUCO Y CONSTITUCION S.A.	93458000-1	13-10-2017	2%	2 x 5

42	010-2017-R-10	COCINERO-CAMARA	NAVES DE LA EMPRESA COCINA Y HABITABILIDAD	COMPAÑIA NAVIERA FRASAL S.A.	76450970-6	13-10-2017	2%	2 x 5
43	SP-440-2017-R-13	TECNICO PARAMEDICO	EMERGENCIA PEDIATRICA SERVICIO DE URGENCIA PEDIATRICA	HOSPITAL CRS EL PINO - SERVICIO DE SALUD METROPOLITANO SUR	61608107-1 61608109-8	13-10-2017	2%	2 x 5
44	SP-441-2017-R-13	TECNICO PARAMEDICO	IMAGENOLOGIA SCANNER Y ECOGRAFIA SERVICIO DE RAYOS	HOSPITAL CRS EL PINO - SERVICIO DE SALUD METROPOLITANO SUR	61608107-1 61608109-8	13-10-2017	2%	2 x 5
45	SP-491-2017-R-13	ADMINISTRATIVO	OFICINA DE INFORMACION RECLAMO Y SUGERENCIA OIRS	HOSPITAL CRS EL PINO - SERVICIO DE SALUD METROPOLITANO SUR	61608107-1 61608109-8	13-10-2017	2%	2 x 5
46	SP-492-2017-R-13	TECNICO PARAMEDICO DE ENFERMERIA	SERVICIO DE URGENCIA MATERNIDAD	HOSPITAL CRS EL PINO - SERVICIO DE SALUD METROPOLITANO SUR	61608107-1 61608109-8	13-10-2017	2%	2 x 5
47	SP-495-2017-R-13	TECNICO OPERADOR DE CALDERA	CENTRAL TERMICA	HOSPITAL CRS EL PINO - SERVICIO DE SALUD METROPOLITANO SUR	61608107-1 61608109-8	13-10-2017	2%	2 x 5
48	SP-496-2017-R-13	TECNICO PARAMEDICO	SERVICIO PABELLON CENTRAL QUIRURGICO	HOSPITAL CRS EL PINO - SERVICIO DE SALUD METROPOLITANO SUR	61608107-1 61608109-8	13-10-2017	2%	2 x 5
49	SP-497-2017-R-13	TECNICO PARAMEDICO	SERVICIO MEDICINA	HOSPITAL CRS EL PINO - SERVICIO DE SALUD METROPOLITANO SUR	61608107-1 61608109-8	13-10-2017	2%	2 x 5
50	SP-498-2017-R-13	TENS TECNICO PARAMEDICO	LABORATORIO	HOSPITAL CRS EL PINO - SERVICIO DE SALUD METROPOLITANO SUR	61608107-1 61608109-8	13-10-2017	2%	2 x 5
51	019-2017-R-07	ENFERMERO CLINICO CUARTO TURNO UNIDAD MEDICO QUIRURGICO	UNIDAD MEDICO QUIRURGICO	HOSPITAL DE PARRAL - SERVICIO DE SALUD MAULE	61606918-7 61606900-4	13-10-2017	2%	2 x 5
52	SP-472-2017-R-13	TECNICO PARAMEDICO UNIDAD PACIENTES CRITICOS CARDIOVASCULAR	UNIDAD DE PACIENTES CRITICOS CARDIOVASCULAR	HOSPITAL DR. LUIS CALVO MACKENNA - SERVICIO DE SALUD METROPOLITANO ORIENTE	61608408-9 61608400-3	13-10-2017	2%	2 x 5
53	SP-461-2017-R-13	KINESIOLOGO MODALIDAD CUARTO TURNO	UNIDAD DE PACIENTE CRITICO	HOSPITAL SAN JUAN DE DIOS - SERVICIO DE SALUD METROPOLITANO OCCIDENTE	61608204-3 61608200-0	13-10-2017	2%	2 x 5
54	SP-462-2017-R-13	TECNICO PARAMEDICO CUARTO TURNO	UNIDAD DE URGENCIA	HOSPITAL SAN JUAN DE DIOS - SERVICIO DE SALUD METROPOLITANO OCCIDENTE	61608204-3 61608200-0	13-10-2017	2%	2 x 5
55	SP-463-2017-R-13	AUXILIAR DE CUARTO TURNO CUIDADOS DE URGENCIA	CUIDADOS DE URGENCIA	HOSPITAL SAN JUAN DE DIOS - SERVICIO DE SALUD METROPOLITANO OCCIDENTE	61608204-3 61608200-0	13-10-2017	2%	2 x 5
56	225-2017-R-02	TECNICO GEORRADARES	DIVISION GABRIELA MISTRAL	COASIN CHILE S.A.	82049000-2	16-10-2017	2%	2 x 5
57	226-2017-R-02	TECNICO REDES CCTV	DIVISION GABRIELA MISTRAL	COASIN CHILE S.A.	82049000-2	16-10-2017	2%	2 x 5
58	227-2017-R-02	ASESOR EN PREVENCION DE RIESGOS	DIVISION GABRIELA MISTRAL	COASIN CHILE S.A.	82049000-2	16-10-2017	1%	1 x 5
59	228-2017-R-02	SUPERVISOR	DIVISION GABRIELA MISTRAL	COASIN CHILE S.A.	82049000-2	16-10-2017	2%	2 x 5
60	229-2017-R-02	ADMINSTRADOR DE CONTRATO	DIVISION GABRIELA MISTRAL	COASIN CHILE S.A.	82049000-2	16-10-2017	1%	1 x 5
61	237-2017-R-02	ASESOR EN PREVENCION DE RIESGOS	DIVISION RADOMIRO TOMIC	COASIN CHILE S.A.	82049000-2	16-10-2017	2%	2 x 5
62	238-2017-R-02	TECNICO TERRENO CCTV LIDER	DIVISION RADOMIRO TOMIC	COASIN CHILE S.A.	82049000-2	16-10-2017	2%	2 x 5
63	239-2017-R-02	TECNICO TERRENO CCTV	DIVISION RADOMIRO TOMIC	COASIN CHILE S.A.	82049000-2	16-10-2017	2%	2 x 5
64	240-2017-R-02	TECNICO TELECOMUNICACIONES -A	DIVISION RADOMIRO TOMIC	COASIN CHILE S.A.	82049000-2	16-10-2017	2%	2 x 5
65	241-2017-R-02	JEFE DE SERVICIOS	DIVISION RADOMIRO TOMIC	COASIN CHILE S.A.	82049000-2	16-10-2017	2%	2 x 5

66	SP-493-2017-R-13	AUXILIAR DE APOYO TERCER TURNO DE PABELLON CENTRAL (URGENCIA)	PABELLON CENTRAL(URGENCIA) SUBDIRECCION DEL ADULTO COMPLEJO ASISTENCIAL DR. SOTERO DEL RIO	COMPLEJO ASISTENCIAL DR. SOTERO DEL RIO - SERVICIO DE SALUD METROPOLITANO SUR ORIENTE	61608502-6 61608500-K	16-10-2017	2%	2 x 5
67	029-2017-R-08	AUXILIAR PARAMEDICO UNIDAD DE EMERGENCIAS CUARTO TURNO	UNIDAD DE EMERGENCIAS	HOSPITAL DR. GUILLERMO GRANT BENAVENTE - SERVICIO DE SALUD CONCEPCION	61602189-3 61607100-9	16-10-2017	2%	2 x 5
68	030-2017-R-08	TECNICO EN ENFERMERIA NIVEL SUPERIOR UNIDAD DE EMERGENCIAS CUARTO TURNO	UNIDAD DE EMERGENCIAS	HOSPITAL DR. GUILLERMO GRANT BENAVENTE - SERVICIO DE SALUD CONCEPCION	61602189-3 61607100-9	16-10-2017	2%	2 x 5
69	031-2017-R-08	AUXILIAR MANIPULADOR DE RESIDUOS EN ESTABLECIMIENTO DE ATENCION DE SALUD REAS	ASEO Y SANEAMIENTO	HOSPITAL DR. GUILLERMO GRANT BENAVENTE - SERVICIO DE SALUD CONCEPCION	61602189-3 61607100-9	16-10-2017	2%	2 x 5
70	SP-470-2017-R-09	AUXILIARES DE SERVICIO	SERVICIO DE EMERGENCIA ADULTO E INFANTIL	HOSPITAL DR. HERNAN HENRIQUEZ ARAVENA - SERVICIO DE SALUD ARAUCANIA SUR	61602232-6 61607400-8	16-10-2017	2%	2 x 5
71	SP-494-2017-R-13	AUXILIAR MANIPULADOR DE REAS	RESIDUOS DE ESTABLECIMIENTO DE SALUD(REAS)	HOSPITAL DR. LUIS CALVO MACKENNA - SERVICIO DE SALUD METROPOLITANO ORIENTE	61608408-9 61608400-3	16-10-2017	2%	2 x 5
72	017-2017-R-06	AUXILIAR PARAMEDICO	PABELLON	HOSPITAL RICARDO VALENZUELA SAEZ DE RENGO - SERVICIO DE SALUD OHIGGINS	61602140-0 61606800-8	16-10-2017	2%	2 x 5
73	32-2017-R-13	GEOLOGO EXPLORACIONES SENIOR	LA COIPA GERENCIA DE EXPLORACIONES	KINROSS MINERA CHILE LTDA.	76028345-2	16-10-2017	2%	2 x 5
74	33-2017-R-13	ANALISTA GIS Y BASE DATOS	LA COIPA GERENCIA DE EXPLORACIONES	KINROSS MINERA CHILE LTDA.	76028345-2	16-10-2017	2%	2 x 5
75	34-2017-R-13	SUPERVISOR GEOLOGIA	LA COIPA GERENCIA DE EXPLORACIONES	KINROSS MINERA CHILE LTDA.	76028345-2	16-10-2017	2%	2 x 5
76	35-2017-R-13	PREVECCIONISTA DE RIESGO	LA COIPA GERENCIA DE EXPLORACIONES	KINROSS MINERA CHILE LTDA.	76028345-2	16-10-2017	2%	2 x 5
77	36-2017-R-13	GEOLOGO EXPLORACIONES	LA COIPA GERENCIA DE EXPLORACIONES	KINROSS MINERA CHILE LTDA.	76028345-2	16-10-2017	2%	2 x 5
78	37-2017-R-13	GEOLOGO PRINCIPAL	LA COIPA GERENCIA DE EXPLORACIONES	KINROSS MINERA CHILE LTDA.	76028345-2	16-10-2017	2%	2 x 5
79	SP-508-2017-R-13	ENCARGADO DE PERSONAL	FAENA RADOMIRO TOMIC UBICADA A 45 KM DE LA CIUDAD DE CALAMA	KOMATSU CUMMINS CHILE LTDA.	77260520-K	16-10-2017	2%	2 x 5
80	SP-509-2017-R-13	ASISTENTE DE RECURSOS HUMANOS	FAENA RADOMIRO TOMIC UBICADA A 45 KM DE LA CIUDAD DE CALAMA	KOMATSU CUMMINS CHILE LTDA.	77260520-K	16-10-2017	2%	2 x 5
81	SP-513-2017-R-13	SUPERVISOR	FAENA CASERONES (III REGION DE ATACAMA)	KONECRANES CHILE SPA	76126252-1	16-10-2017	2%	2 x 5
82	SP-514-2017-R-13	TECNICO ESPECIALISTA EN EQUIPOS DE LEVANTE	FAENA CASERONES (III REGION DE ATACAMA)	KONECRANES CHILE SPA	76126252-1	16-10-2017	2%	2 x 5
83	SP-488-2017-R-15	SUPERVISORA UNIDAD DE SALUD DEL PERSONAL	UNIDAD DE SALUD DEL PERSONAL DEPARTAMENTO DESARROLLO DE LAS PERSONAS	SERVICIO DE SALUD ARICA	61606000-7	16-10-2017	0	No procede
84	SP-489-2017-R-15	TECNICO PARAMEDICO (AUXILIAR DENTAL Y ADMINISTRATIVO)	UNIDAD DE SALUD DEL PERSONAL	SERVICIO DE SALUD ARICA	61606000-7	16-10-2017	1%	1 x 5
85	SP-490-2017-R-15	TECNICO PARAMEDICO (APOYO ADMINISTRATIVO Y CLINICO TOMA DE EXAMENES EMPA)	UNIDAD DE SALUD DEL PERSONAL	SERVICIO DE SALUD ARICA	61606000-7	16-10-2017	0	No procede

86	SP-405-2017-R-13	SUPERVISOR	LOS BRONCES-COMPAÑIA MINERA ANGLO AMERICAN SUR	ASESORIA TECNICA EN MONTAÑA PUCARA S.A.	96625270-7	20-10-2017	2%	2 x 5
87	SP-406-2017-R-13	ESPECIALISTA EN TRABAJOS VERTICALES	LOS BRONCES-COMPAÑIA MINERA ANGLO AMERICAN SUR	ASESORIA TECNICA EN MONTAÑA PUCARA S.A.	96625270-7	20-10-2017	2%	2 x 5
88	SP-504-2017-R-13	ENFERMERA/O CLINICO CUARTO TURNO SERVICIO UNIDAD DE MEDICINA	SERVICIO UNIDAD DE MEDICINA	HOSPITAL SAN JUAN DE DIOS - SERVICIO DE SALUD METROPOLITANO OCCIDENTE	61608204-3 61608200-0	20-10-2017	2%	2 x 5
89	SP-505-2017-R-13	ENFERMERA/O CLINICO CUARTO TURNO UNIDAD DE PACIENTE CRITICO PEDIATRICO	SERVICIO PEDIATRIA OCCIDENTE HOSPITAL SAN JUAN DE DIOS	HOSPITAL SAN JUAN DE DIOS - SERVICIO DE SALUD METROPOLITANO OCCIDENTE	61608204-3 61608200-0	20-10-2017	2%	2 x 5
90	SP-506-2017-R-13	ENFERMERA/O CLINICO CUARTO TURNO SERVICIO CIRUGIA ADULTO OCCIDENTE	SERVICIO CIRUGIA ADULTO OCCIDENTE HOSPITAL SAN JUAN DE DIOS	HOSPITAL SAN JUAN DE DIOS - SERVICIO DE SALUD METROPOLITANO OCCIDENTE	61608204-3 61608200-0	20-10-2017	2%	2 x 5
91	SP-507-2017-R-13	ENFERMERA/O CLINICO CUARTO TURNO SERVICIO UNIDAD DE PACIENTE CRITICO CORONARIO	SERVICIO UNIDAD PACIENTE CRITICO CORONARIO HOSPITAL SAN JUAN DE DIOS	HOSPITAL SAN JUAN DE DIOS - SERVICIO DE SALUD METROPOLITANO OCCIDENTE	61608204-3 61608200-0	20-10-2017	2%	2 x 5
92	SP-404-2017-R-13	ENFERMERA/O PERFUSIONISTA	PABELLONES	INSTITUTO NACIONAL DEL TORAX - SERVICIO DE SALUD METROPOLITANO ORIENTE	61608402-K 61608400-3	20-10-2017	2%	2 x 5
93	SP-518-2017-R-05	ADMINISTRADOR	DIVISION FUNDICION CHAGRES	ACEROS PATRICIO ROZAS GALLARDO E.I.R.L.	76841820-9	23-10-2017	0	No procede
94	SP-519-2017-R-05	JEFE DE TERRENO	DIVISION FUNDICION CHAGRES	ACEROS PATRICIO ROZAS GALLARDO E.I.R.L.	76841820-9	23-10-2017	1%	1 x 5
95	SP-520-2017-R-05	INSPECTOR DE CALIDAD	DIVISION FUNDICION CHAGRES	ACEROS PATRICIO ROZAS GALLARDO E.I.R.L.	76841820-9	23-10-2017	1%	1 x 5
96	SP-521-2017-R-05	CHOFER	DIVISION FUNDICION CHAGRES	ACEROS PATRICIO ROZAS GALLARDO E.I.R.L.	76841820-9	23-10-2017	1%	1 x 5
97	SP-522-2017-R-05	MAESTRO SEGUNDA	DIVISION FUNDICION CHAGRES	ACEROS PATRICIO ROZAS GALLARDO E.I.R.L.	76841820-9	23-10-2017	2%	2 x 5
98	SP-523-2017-R-05	CAPATAZ	DIVISION FUNDICION CHAGRES	ACEROS PATRICIO ROZAS GALLARDO E.I.R.L.	76841820-9	23-10-2017	2%	2 x 5
99	SP-524-2017-R-05	OPERADOR	DIVISION FUNDICION CHAGRES	ACEROS PATRICIO ROZAS GALLARDO E.I.R.L.	76841820-9	23-10-2017	1%	1 x 5
100	SP-525-2017-R-05	MAESTRO MAYOR	DIVISION FUNDICION CHAGRES	ACEROS PATRICIO ROZAS GALLARDO E.I.R.L.	76841820-9	23-10-2017	2%	2 x 5
101	SP-526-2017-R-05	MAESTRO PRIMERA	DIVISION FUNDICION CHAGRES	ACEROS PATRICIO ROZAS GALLARDO E.I.R.L.	76841820-9	23-10-2017	2%	2 x 5
102	SP-527-2017-R-05	BODEGUERO	DIVISION FUNDICION CHAGRES	ACEROS PATRICIO ROZAS GALLARDO E.I.R.L.	76841820-9	23-10-2017	0	No procede
103	SP-528-2017-R-05	SUPERVISOR	DIVISION FUNDICION CHAGRES	ACEROS PATRICIO ROZAS GALLARDO E.I.R.L.	76841820-9	23-10-2017	2%	2 x 5
104	SP-529-2017-R-05	SOLDADOR	DIVISION FUNDICION CHAGRES	ACEROS PATRICIO ROZAS GALLARDO E.I.R.L.	76841820-9	23-10-2017	2%	2 x 5

105	SP-530-2017-R-05	PREVENCIONISTA DE RIESGO	DIVISION FUNDICION CHAGRES	ACEROS PATRICIO ROZAS GALLARDO E.I.R.L.	76841820-9	23-10-2017	0	No procede
106	SP-531-2017-R-05	MAESTRO MAYOR	FAENAS LOS BRONCES	ACEROS PATRICIO ROZAS GALLARDO E.I.R.L.	76841820-9	23-10-2017	2%	2 x 5
107	SP-532-2017-R-05	SOLDADOR	FAENAS LOS BRONCES	ACEROS PATRICIO ROZAS GALLARDO E.I.R.L.	76841820-9	23-10-2017	2%	2 x 5
108	SP-533-2017-R-05	SUPERVISOR	FAENAS LOS BRONCES	ACEROS PATRICIO ROZAS GALLARDO E.I.R.L.	76841820-9	23-10-2017	2%	2 x 5
109	SP-534-2017-R-05	MAESTRO PRIMERA	FAENAS LOS BRONCES	ACEROS PATRICIO ROZAS GALLARDO E.I.R.L.	76841820-9	23-10-2017	2%	2 x 5
110	SP-535-2017-R-05	MAESTRO SEGUNDA	FAENAS LOS BRONCES	ACEROS PATRICIO ROZAS GALLARDO E.I.R.L.	76841820-9	23-10-2017	2%	2 x 5
111	SP-536-2017-R-05	ADMINISTRADOR	FAENAS LOS BRONCES	ACEROS PATRICIO ROZAS GALLARDO E.I.R.L.	76841820-9	23-10-2017	2%	2 x 5
112	SP-537-2017-R-05	SUPERVISOR	SECTOR INFIERNILLO MINERA LOS BRONCES	ACEROS PATRICIO ROZAS GALLARDO E.I.R.L.	76841820-9	23-10-2017	2%	2 x 5
113	SP-538-2017-R-05	SOLDADOR	SECTOR INFIERNILLO MINERA LOS BRONCES	ACEROS PATRICIO ROZAS GALLARDO E.I.R.L.	76841820-9	23-10-2017	2%	2 x 5
114	SP-539-2017-R-05	PREVENCIONISTA DE RIESGOS	FAENAS LOS BRONCES	ACEROS PATRICIO ROZAS GALLARDO E.I.R.L.	76841820-9	23-10-2017	2%	2 x 5
115	SP-540-2017-R-05	ADMINISTRADOR DE CONTRATO	FAENAS LAS TORTOLAS	ACEROS PATRICIO ROZAS GALLARDO E.I.R.L.	76841820-9	23-10-2017	0	No procede
116	SP-541-2017-R-05	OPERADOR CAMION PLUMA	FAENA TORTOLAS	ACEROS PATRICIO ROZAS GALLARDO E.I.R.L.	76841820-9	23-10-2017	1%	1 x 5
117	SP-542-2017-R-05	MAESTRO SEGUNDA	FAENAS LAS TORTOLAS	ACEROS PATRICIO ROZAS GALLARDO E.I.R.L.	76841820-9	23-10-2017	2%	2 x 5
118	SP-543-2017-R-05	RIGER CAMION PLUMA	FAENAS LAS TORTOLAS	ACEROS PATRICIO ROZAS GALLARDO E.I.R.L.	76841820-9	23-10-2017	2%	2 x 5
119	SP-544-2017-R-05	MAESTRO MAYOR	LAS TORTOLAS	ACEROS PATRICIO ROZAS GALLARDO E.I.R.L.	76841820-9	23-10-2017	2%	2 x 5
120	SP-545-2017-R-05	SOLDADOR	LAS TORTOLAS	ACEROS PATRICIO ROZAS GALLARDO E.I.R.L.	76841820-9	23-10-2017	2%	2 x 5
121	SP-546-2017-R-05	SUPERVISOR	LAS TORTOLAS	ACEROS PATRICIO ROZAS GALLARDO E.I.R.L.	76841820-9	23-10-2017	1%	1 x 5
122	SP-547-2017-R-05	PREVENCIONISTA DE RIESGO	LAS TORTOLAS	ACEROS PATRICIO ROZAS GALLARDO E.I.R.L.	76841820-9	23-10-2017	1%	1 x 5
123	SP-464-2017-R-13	TECNICO EN TRONADURA	FAENA COLLAHUASI	DAVEY BICKFORD SPA	76020551-6	30-10-2017	2%	2 x 5
124	032-2017-R-08	ENFERMERO CLINICO PERMANENTE	SERVICIO DE SALUD ÑUBLE, HOSPITAL CLINICO HERMINDA MARTIN, CR ANESTESIA Y PABELLONES	HOSPITAL CLINICO HERMINDA MARTIN - SERVICIO DE SALUD ÑUBLE	61607001-0 61607000-2	30-10-2017	2%	2 x 5
125	033-2017-R-08	ENFERMERA CLINICA SISTEMA DE CUARTO TURNO SERVICIOS DE ANESTESIA Y PABELLONES	SERVICIO DE SALUD ÑUBLE, HOSPITAL CLINICO HERMINDA MARTIN, CR ANESTESIA Y PABELLONES	HOSPITAL CLINICO HERMINDA MARTIN - SERVICIO DE SALUD ÑUBLE	61607001-0 61607000-2	30-10-2017	2%	2 x 5

126	034-2017-R-08	AUXILIAR DE SERVICIO EN CUARTO TURNO	SERVICIO DE SALUD ÑUBLE, HOSPITAL CLINICO HERMINDA MARTIN, CR NEUROPSIQUIATRIA, SERVICIO DE PSIQUIATRIA	HOSPITAL CLINICO HERMINDA MARTIN - SERVICIO DE SALUD ÑUBLE	61607001-0 61607000-2	30-10-2017	2%	2 x 5
127	035-2017-R-08	ENFERMERO CLINICO EN CUARTO TURNO	SERVICIO DE SALUD ÑUBLE, HOSPITAL CLINICO HERMINDA MARTIN, CR PEDIATRIA, SERVICIO DE CIRUGIA INFANTIL	HOSPITAL CLINICO HERMINDA MARTIN - SERVICIO DE SALUD ÑUBLE	61607001-0 61607000-2	30-10-2017	2%	2 x 5
128	036-2017-R-08	ENFERMERO CLINICO EN CUARTO TURNO	SERVICIO DE SALUD ÑUBLE, HOSPITAL CLINICO HERMINDA MARTIN, CR NEUROPSIQUIATRIA, SERVICIO DE NEUROLOGIA	HOSPITAL CLINICO HERMINDA MARTIN - SERVICIO DE SALUD ÑUBLE	61607001-0 61607000-2	30-10-2017	2%	2 x 5
129	012-2017-R-01	ASESOR EN PREVENCIÓN DE RIESGOS	OFICINAS BARRIO INDUSTRIAL PLANTA MINA	KATECS COMPAÑIA Y SPA	76267420-3	30-10-2017	2%	2 x 5
130	013-2017-R-01	CONDUCTOR DE SERVICIOS	CALAMA DIVISION RADOMIRO TOMIC V/V	KATECS COMPAÑIA Y SPA	76267420-3	30-10-2017	2%	2 x 5
131	014-2017-R-01	DISEÑADOR GRAFICO	OFICINA RADOMIRO TOMIC BARRIO CIVICO	KATECS COMPAÑIA Y SPA	76267420-3	30-10-2017	1%	1 x 5
132	015-2017-R-01	OPERADOR CALIFICADO	PLANTA MINA	KATECS COMPAÑIA Y SPA	76267420-3	30-10-2017	2%	2 x 5
133	017-2017-R-01	OPERADOR RIGERS	PLANTA MINA	KATECS COMPAÑIA Y SPA	76267420-3	30-10-2017	2%	2 x 5
134	38-2017-R-13	ENCARGADO/A DE ADQUISICIONES	CIP CRC SAN BERNARDO	SERVICIO NACIONAL DE MENORES-CIP-CRC SAN BERNARDO	61008000-6	30-10-2017	0	No procede
135	41-2017-R-13	COORDINADORA FORMATIVA	CIP CRC SAN BERNARDO	SERVICIO NACIONAL DE MENORES-CIP-CRC SAN BERNARDO	61008000-6	30-10-2017	1%	1 x 5
136	44-2017-R-13	AUXILIAR DE LAVANDERIA/ROPERIA	CIP CRC SAN BERNARDO	SERVICIO NACIONAL DE MENORES-CIP-CRC SAN BERNARDO	61008000-6	30-10-2017	2%	2 x 5
137	45-2017-R-13	AUXILIAR DE MANTENCION	CIP CRC SAN BERNARDO	SERVICIO NACIONAL DE MENORES-CIP-CRC SAN BERNARDO	61008000-6	30-10-2017	2%	2 x 5
138	47-2017-R-13	MANIPULADORA DE ALIMENTOS	CIP CRC SAN BERNARDO	SERVICIO NACIONAL DE MENORES-CIP-CRC SAN BERNARDO	61008000-6	30-10-2017	2%	2 x 5
139	50-2017-R-13	AUXILIAR DE ASEO	CIP CRC SAN BERNARDO	SERVICIO NACIONAL DE MENORES-CIP-CRC SAN BERNARDO	61008000-6	30-10-2017	2%	2 x 5
140	54-2017-R-13	ENCARGADO/A DE BODEGA	CIP CRC SAN BERNARDO	SERVICIO NACIONAL DE MENORES-CIP-CRC SAN BERNARDO	61008000-6	30-10-2017	1%	1 x 5
141	56-2017-R-13	COORDINADOR DE TURNO DIURNO	CIP CRC SAN BERNARDO	SERVICIO NACIONAL DE MENORES-CIP-CRC SAN BERNARDO	61008000-6	30-10-2017	2%	2 x 5
142	60-2017-R-13	EDUCADOR/A TRATO DIRECTO DIURNO	CIP CRC SAN BERNARDO	SERVICIO NACIONAL DE MENORES-CIP-CRC SAN BERNARDO	61008000-6	30-10-2017	2%	2 x 5
143	62-2017-R-13	EDUCADOR/A TRATO DIRECTO NOCTURNO	CIP CRC SAN BERNARDO	SERVICIO NACIONAL DE MENORES-CIP-CRC SAN BERNARDO	61008000-6	30-10-2017	2%	2 x 5
144	243-2017-R-02	ELECTROMECHANICO	AREA DE MANEJO DE MATERIALES DIVISION RADOMIRO TOMIC	SOCIEDAD INGENIERIA CONSTRUCCION Y SERVICIOS VALLE DE LA LUNA LTDA.	78594960-9	30-10-2017	2%	2 x 5
145	244-2017-R-02	CHOFER	AREA DE MANEJO DE MATERIALES DIVISION RADOMIRO TOMIC	SOCIEDAD INGENIERIA CONSTRUCCION Y SERVICIOS VALLE DE LA LUNA LTDA.	78594960-9	30-10-2017	2%	2 x 5

NOVIEMBRE

Nº	Nº Requerimiento	Puesto de Trabajo	Área de Trabajo	Empleador	RUT	Fecha Ejecutoria	Cotización	Rebaja
1	037-2017-R-08	TECNICOS EN ENFERMERIA	UPCP UNIDAD DE PACIENTES CRITICOS	HOSPITAL CLINICO HERMINDA MARTIN - SERVICIO DE SALUD ÑUBLE	61607001-0 61607000-2	08-11-2017	2%	2 x 5
2	039-2017-R-08	ENFERMERA CLINICO UNIDAD DE PACIENTE CRITICO PEDIATRICO	UNIDAD DE CUIDADO INTENSIVO E INTERMEDIO PEDIATRICO	HOSPITAL CLINICO HERMINDA MARTIN - SERVICIO DE SALUD ÑUBLE	61607001-0 61607000-2	08-11-2017	2%	2 x 5
3	020-2017-R-07	TECNICO PARAMEDICO DE CUARTO TURNO	POST OPERADO	HOSPITAL DE CAUQUENES - SERVICIO DE SALUD MAULE	61606913-6 61606900-4	08-11-2017	2%	2 x 5
4	021-2017-R-07	APOYO ADMINISTRATIVO	SOME-UNIDAD DE ARCHIVO	HOSPITAL DE CAUQUENES - SERVICIO DE SALUD MAULE	61606913-6 61606900-4	08-11-2017	1%	1 x 5
5	022-2017-R-07	TECNICO PARAMEDICO	PABELLON QUIRURGICO	HOSPITAL DE CAUQUENES - SERVICIO DE SALUD MAULE	61606913-6 61606900-4	08-11-2017	2%	2 x 5
6	SP-465-2017-R-13	TECNICO NIVEL SUPERIOR ENFERMERIA	UNIDAD PABELLON Y RECUPERACION CENTRAL	HOSPITAL DR. LUIS CALVO MACKENNA - SERVICIO DE SALUD METROPOLITANO ORIENTE	61608408-9 61608400-3	08-11-2017	2%	2 x 5
7	022-2017-R-08	TECNICO PARAMEDICO	UNIDAD DE UPC INFANTO JUVENIL	HOSPITAL LAS HIGUERAS - SERVICIO DE SALUD TALCAHUANO	61607202-1 61607200-5	08-11-2017	2%	2 x 5
8	023-2017-R-08	MATRONA	UNIDAD DE NEONATOLOGIA	HOSPITAL LAS HIGUERAS - SERVICIO DE SALUD TALCAHUANO	61607202-1 61607200-5	08-11-2017	2%	2 x 5
9	024-2017-R-08	KINESIOLOGICA	UNIDAD DE PACIENTE CRITICO PEDIATRICO	HOSPITAL LAS HIGUERAS - SERVICIO DE SALUD TALCAHUANO	61607202-1 61607200-5	08-11-2017	1%	1 x 5
10	025-2017-R-08	TENS	UNIDAD DE NEONATOLOGIA	HOSPITAL LAS HIGUERAS - SERVICIO DE SALUD TALCAHUANO	61607202-1 61607200-5	08-11-2017	2%	2 x 5
11	028-2017-R-08	ADMINISTRATIVO ARCHIVO	ARCHIVO	HOSPITAL LAS HIGUERAS - SERVICIO DE SALUD TALCAHUANO	61607202-1 61607200-5	08-11-2017	2%	2 x 5
12	SP-411-2017-R-15	KINESIOLOGO	SUB CENTRO DE ATENCION CERRADA Y APOYO CLINICO UNIDAD DE DISCAPACITADO SCR REHABILITACION Y FISIATRIA REHABILITACION INTEGRAL EN CRGC TRAUMATOLOGIA	HOSPITAL REGIONAL DR. JUAN NOE CREVANI - SERVICIO DE SALUD ARICA	61606000-7	08-11-2017	2%	2 x 5
13	SP-412-2017-R-15	RADIOLOGO	SCR IMAGENOLOGIA	HOSPITAL REGIONAL DR. JUAN NOE CREVANI - SERVICIO DE SALUD ARICA	61606000-7	08-11-2017	1%	1 x 5
14	242-2017-R-02	CONDUCTOR DE TRANSPORTE RADOMIRO TOMIC	CALAMA FAENA RADOMIRO TOMIC	TRANSPORTES PATRICIO NAVARRO MUÑOZ E.I.R.L.	76181663-2	08-11-2017	2%	2 x 5
15	248-2017-R-02	OPERADOR CAMION GRUA PLUMA	MANTENCION MINA-COMPAÑIA MINERA ZALDIVAR	EXCAVACIONES Y PROYECTOS DE CHILE S.A.	96773060-2	10-11-2017	2%	2 x 5
16	252-2017-R-02	MECANICO LIDER	MANTENCION MINA-COMPAÑIA MINERA ZALDIVAR	EXCAVACIONES Y PROYECTOS DE CHILE S.A.	96773060-2	10-11-2017	2%	2 x 5
17	253-2017-R-02	OPERADOR DE EXCAVADORA	OPERACIONES MINA-COMPAÑIA MINERA ZALDIVAR	EXCAVACIONES Y PROYECTOS DE CHILE S.A.	96773060-2	10-11-2017	2%	2 x 5
18	254-2017-R-02	CHOFER DE SERVICIOS	TALLER LA NEGRA-ANTOFAGASTA	EXCAVACIONES Y PROYECTOS DE CHILE S.A.	96773060-2	10-11-2017	0	No procede

19	255-2017-R-02	AYUDANTE MECANICO	TALLER LA NEGRA-ANTOFAGASTA	EXCAVACIONES Y PROYECTOS DE CHILE S.A.	96773060-2	10-11-2017	2%	2 x 5
20	SP-499-2017-R-13	TECNICO PARAMEDICO	NEONATOLOGIA	HOSPITAL CRS EL PINO - SERVICIO DE SALUD METROPOLITANO SUR	61608107-1 61608109-8	10-11-2017	2%	2 x 5
21	018-2017-R-06	TECNICO	UNIDAD DE EDIFICIO Y MOBILIARIO RECURSOS MOBILIARIOS	HOSPITAL REGIONAL LIBERTADOR BERNARDO O'HIGGINS - SERVICIO DE SALUD O'HIGGINS	61602138-9 61606800-8	10-11-2017	2%	2 x 5
22	019-2017-R-06	AUXILIAR	UNIDAD DE EDIFICIO Y MOBILIARIO RECURSOS MOBILIARIOS	HOSPITAL REGIONAL LIBERTADOR BERNARDO O'HIGGINS - SERVICIO DE SALUD O'HIGGINS	61602138-9 61606800-8	10-11-2017	1%	1 x 5
23	020-2017-R-06	MATRONA	NEONATOLOGIA	HOSPITAL REGIONAL LIBERTADOR BERNARDO O'HIGGINS - SERVICIO DE SALUD O'HIGGINS	61602138-9 61606800-8	10-11-2017	2%	2 x 5
24	021-2017-R-06	AUXILIAR	TALLER DE MANTENCION ELECTRICA RECURSOS FISICOS	HOSPITAL REGIONAL LIBERTADOR BERNARDO O'HIGGINS - SERVICIO DE SALUD O'HIGGINS	61602138-9 61606800-8	10-11-2017	2%	2 x 5
25	SP-500-2017-R-02	JEFE DE TURNO OPERACIONES I	GERENCIA DE PLANTA	SOCIEDAD CONTRACTUAL MINERA EL ABRA	96701340-4	10-11-2017	2%	2 x 5
26	SP-501-2017-R-02	INGENIERO FRAGMENTACION II	GERENCIA INGENIERIA Y GEOLOGIA	SOCIEDAD CONTRACTUAL MINERA EL ABRA	96701340-4	10-11-2017	2%	2 x 5
27	SP-502-2017-R-02	GEOLOGO II	GERENCIA MINA	SOCIEDAD CONTRACTUAL MINERA EL ABRA	96701340-4	10-11-2017	2%	2 x 5
28	SP-503-2017-R-02	SUPERVISOR DE SONDAJES II	GERENCIA INGENIERIA Y GEOLOGIA	SOCIEDAD CONTRACTUAL MINERA EL ABRA	96701340-4	10-11-2017	2%	2 x 5
29	SP-481-2017-R-13	MAESTRO PRIMERA CARPINTERO	AREA CONCENTRADORA	CONSTRUCCIONES REFRAMEC S.A.	96790550-K	17-11-2017	2%	2 x 5
30	SP-482-2017-R-13	MAESTRO PRIMERA ELECTRICO	AREA CONCENTRADORA	CONSTRUCCIONES REFRAMEC S.A.	96790550-K	17-11-2017	2%	2 x 5
31	SP-483-2017-R-13	MAESTRO PRIMERA GASFITER	AREA CONCENTRADORA	CONSTRUCCIONES REFRAMEC S.A.	96790550-K	17-11-2017	2%	2 x 5
32	SP-484-2017-R-13	MAESTRO PRIMERA PINTOR	AREA CONCENTRADORA	CONSTRUCCIONES REFRAMEC S.A.	96790550-K	17-11-2017	2%	2 x 5
33	SP-485-2017-R-13	MAESTRO PRIMERA SOLDADOR	AREA CONCENTRADORA	CONSTRUCCIONES REFRAMEC S.A.	96790550-K	17-11-2017	2%	2 x 5
34	SP-486-2017-R-13	MAESTRO PRIMERA ALBAÑIL	AREA CONCENTRADORA	CONSTRUCCIONES REFRAMEC S.A.	96790550-K	17-11-2017	2%	2 x 5
35	SP-487-2017-R-13	AUXILIAR DE ASEO	AREA CONCENTRADORA	CONSTRUCCIONES REFRAMEC S.A.	96790550-K	17-11-2017	1%	1 x 5
36	007-2017-R-03	ELECTROMECANICO	MANTENCION MINA MANTO VERDE	EXCAVACIONES Y PROYECTOS DE CHILE S.A.	96773060-2	17-11-2017	2%	2 x 5
37	008-2017-R-03	JEFE DE MANTENCION	MANTENCION MINA MANTO VERDE	EXCAVACIONES Y PROYECTOS DE CHILE S.A.	96773060-2	17-11-2017	2%	2 x 5
38	009-2017-R-03	ADMINISTRADOR DE CONTRATO	ADMINISTRACION MINA MANTO VERDE	EXCAVACIONES Y PROYECTOS DE CHILE S.A.	96773060-2	17-11-2017	2%	2 x 5
39	010-2017-R-03	MECANICO LIDER	MANTENCION MINA MANTO VERDE	EXCAVACIONES Y PROYECTOS DE CHILE S.A.	96773060-2	17-11-2017	2%	2 x 5
40	011-2017-R-03	MECANICO	MANTENCION MINA MANTO VERDE	EXCAVACIONES Y PROYECTOS DE CHILE S.A.	96773060-2	17-11-2017	2%	2 x 5

41	012-2017-R-03	SOLDADOR	MANTENCION MINA MANTO VERDE	EXCAVACIONES Y PROYECTOS DE CHILE S.A.	96773060-2	17-11-2017	2%	2 x 5
42	013-2017-R-03	OPERADOR DE CAMION GRUA PLUMA	MANTENCION MINA MANTO VERDE	EXCAVACIONES Y PROYECTOS DE CHILE S.A.	96773060-2	17-11-2017	2%	2 x 5
43	014-2017-R-03	OPERADOR DE MAQUINARIA PESADA	OPERACIONES MINA MANTO VERDE	EXCAVACIONES Y PROYECTOS DE CHILE S.A.	96773060-2	17-11-2017	2%	2 x 5
44	SP-560-2017-R-13	ASESOR TECNICO	NAVE DE MANTENCION MINA Y CANTERA MINA(MINA RAJO ABIERTO) FAENA MINERA UBICADA ENTRE LOS 3000 A 5000 M.S.N.M.(ALTURA GEOGRAFICA)	JOY GLOBAL CHILE S.A.	95616000-6	17-11-2017	2%	2 x 5
45	SP-561-2017-R-13	BODEGUERO	NAVE DE MANTENCION MINA Y CANTERA (MINA RAJO ABIERTO) FAENA MINERA UBICADA ENTRE LOS 3000 A 5000 M.S.N.M.(ALTURA GEOGRAFICA)	JOY GLOBAL CHILE S.A.	95616000-6	17-11-2017	2%	2 x 5
46	SP-562-2017-R-13	BODEGUERO	NAVE DE MANTENCION MINA CANTERA MINA (MINA RAJO ABIERTO) Y TALLER DE REPARACION FAENA MINERA UBICADA A MENOS DE 3000 M.S.N.M.	JOY GLOBAL CHILE S.A.	95616000-6	17-11-2017	2%	2 x 5
47	SP-563-2017-R-13	BODEGUERO	CSM ANTOFAGASTA Y TALLER SANTIAGO	JOY GLOBAL CHILE S.A.	95616000-6	17-11-2017	0	No procede
48	SP-564-2017-R-13	JEFE DE BODEGA	NAVE DE MANTENCION MINA Y CANTERA MINA(MINA RAJO ABIERTO) FAENA MINERA UBICADA ENTRE LOS 3000 A 5000 M.S.N.M.(ALTURA GEOGRAFICA)	JOY GLOBAL CHILE S.A.	95616000-6	17-11-2017	2%	2 x 5
49	SP-565-2017-R-13	JEFE DE BODEGA	NAVE DE MANTENCION MINA CANTERA MINA(MINA RAJO ABIERTO) Y TALLER DE REPARACION FAENA MINERA UBICADA A MENOS DE 3000 M.S.N.M.	JOY GLOBAL CHILE S.A.	95616000-6	17-11-2017	2%	2 x 5
50	SP-566-2017-R-13	INGENIERO DE CONFIABILIDAD	NAVE DE MANTENCION MINA Y CANTERA MINA(MINA RAJO ABIERTO) FAENA MINERA UBICADA ENTRE LOS 3000 A 5000 M.S.N.M.(ALTURA GEOGRAFICA)	JOY GLOBAL CHILE S.A.	95616000-6	17-11-2017	2%	2 x 5
51	SP-567-2017-R-13	INGENIERO DE CONFIABILIDAD	NAVE DE MANTENCION MINA CANTERA MINA(MINA RAJO ABIERTO) FAENA MINERA UBICADA A MENOS DE 3000 M.S.N.M.	JOY GLOBAL CHILE S.A.	95616000-6	17-11-2017	2%	2 x 5
52	SP-568-2017-R-13	INGENIERO DE MANTENIMIENTO	NAVE DE MANTENCION MINA Y CANTERA MINA(MINA RAJO ABIERTO) FAENA MINERA UBICADA ENTRE LOS 3000 A 5000 M.S.N.M.(ALTURA GEOGRAFICA)	JOY GLOBAL CHILE S.A.	95616000-6	17-11-2017	2%	2 x 5
53	SP-569-2017-R-13	INGENIERO DE MANTENIMIENTO	NAVE DE MANTENCION MINA CANTERA MINA(MINA RRAJO ABIERTO) FAENA MINERA UBICADA A MENOS DE 3000 M.S.N.M.	JOY GLOBAL CHILE S.A.	95616000-6	17-11-2017	2%	2 x 5

54	SP-570-2017-R-13	MECANICO	NAVE DE MANTENCION MINA Y CANTERA MINA(MINA RAJO ABIERTO) FAENA MINERA UBICADA ENTRE LOS 3000 A 5000 M.S.N.M.(ALTURA GEOGRAFICA)	JOY GLOBAL CHILE S.A.	95616000-6	17-11-2017	2%	2 x 5
55	SP-571-2017-R-13	MECANICO	NAVE DE MANTENCION MINA CANTERA MINA(MINA RAJO ABIERTO) Y TALLER DE REPARACION FAENA MINERA UBICADA A MENOS DE 3000 M.S.N.M.	JOY GLOBAL CHILE S.A.	95616000-6	17-11-2017	2%	2 x 5
56	SP-572-2017-R-13	MECANICO	TALLER DE ANTOFAGASTA Y TALLER SANTIAGO	JOY GLOBAL CHILE S.A.	95616000-6	17-11-2017	2%	2 x 5
57	SP-573-2017-R-13	SUPERVISOR	NAVE DE MANTENCION Y CANTERA MINA(MINA RAJO ABIERTO) FAENA MINERA UBICADA ENTRE LOS 3000 A 5000 M.S.N.M.(ALTURA GEOGRAFICA)	JOY GLOBAL CHILE S.A.	95616000-6	17-11-2017	2%	2 x 5
58	SP-574-2017-R-13	SUPERVISOR	NAVE DE MANTENCION MINA CANTERA MINA(MINA RAJO ABIERTO) Y TALLER DE REPARACION FAENA MINERA UBICADA A MENOS DE 3000 M.S.N.M.	JOY GLOBAL CHILE S.A.	95616000-6	17-11-2017	2%	2 x 5
59	SP-575-2017-R-13	SUPERVISOR	TALLER ANTOFAGASTA UBICADO EN EL SECTOR LA NEGRA A 40 MINUTOS DE LA CIUDAD	JOY GLOBAL CHILE S.A.	95616000-6	17-11-2017	1%	1 x 5
60	SP-576-2017-R-13	TORNERO	TALLER DE ANTOFAGASTA Y SANTIAGO	JOY GLOBAL CHILE S.A.	95616000-6	17-11-2017	1%	1 x 5
61	184-2017-R-02	ADMINISTRADOR DE CONTRATO	SERVICIO DE HIGIENE OCUPACIONAL-CHUQUICAMATA	SGS CHILE LTDA.	80914400-3	17-11-2017	1%	1 x 5
62	185-2017-R-02	INSTRUMENTISTA TERRENO	SERVICIO DE HIGIENE OCUPACIONAL-CHUQUICAMATA	SGS CHILE LTDA.	80914400-3	17-11-2017	2%	2 x 5
63	186-2017-R-02	AYUDANTE INSTRUMENTISTA	SERVICIO DE HIGIENE OCUPACIONAL-CHUQUICAMATA	SGS CHILE LTDA.	80914400-3	17-11-2017	2%	2 x 5
64	187-2017-R-02	TECNICO PARAMEDICO TENS	SERVICIO DE HIGIENE OCUPACIONAL-CHUQUICAMATA	SGS CHILE LTDA.	80914400-3	17-11-2017	1%	1 x 5
65	188-2017-R-02	ANALISTA INFORMATICO	SERVICIO DE HIGIENE OCUPACIONAL-CHUQUICAMATA	SGS CHILE LTDA.	80914400-3	17-11-2017	1%	1 x 5
66	189-2017-R-02	ASESOR EN PREVENCION DE RIESGOS APR	SERVICIO DE HIGIENE OCUPACIONAL-CHUQUICAMATA	SGS CHILE LTDA.	80914400-3	17-11-2017	1%	1 x 5
67	190-2017-R-02	HIGIENISTA	SERVICIO DE HIGIENE OCUPACIONAL-CHUQUICAMATA	SGS CHILE LTDA.	80914400-3	17-11-2017	1%	1 x 5
68	265-2017-R-02	ELECTROMECHANICO	FAENA EN CODELCO CHUQUICAMATA GERENCIA CONCENTRADORA EMPRESA HYDROMAQ	ARRIENDO DE MAQUINARIA MARCELO BALOCCHI VIVALDI E.I.R.L.	76300049-4	27-11-2017	2%	2 x 5
69	266-2017-R-02	ADMINISTRADOR DE CONTRATO	FAENA EN CODELCO CHUQUICAMATA GERENCIA CONCENTRADORA EMPRESA HYDROMAQ	ARRIENDO DE MAQUINARIA MARCELO BALOCCHI VIVALDI E.I.R.L.	76300049-4	27-11-2017	1%	1 x 5
70	267-2017-R-02	ESPECIALISTA HIDRAULICO	FAENA EN CODELCO CHUQUICAMATA GERENCIA CONCENTRADORA EMPRESA HYDROMAQ	ARRIENDO DE MAQUINARIA MARCELO BALOCCHI VIVALDI E.I.R.L.	76300049-4	27-11-2017	2%	2 x 5

71	268-2017-R-02	EXPERTO EN PREVENCION DE RIESGOS	FAENA EN CODELCO CHUQUICAMATA GERENCIA CONCENTRADORA EMPRESA HYDROMAQ	ARRIENDO DE MAQUINARIA MARCELO BALOCCHI VIVALDI E.I.R.L.	76300049-4	27-11-2017	2%	2 x 5
72	269-2017-R-02	MECANICO SOLDADOR	FAENA EN CODELCO CHUQUICAMATA GERENCIA CONCENTRADORA EMPRESA HYDROMAQ	ARRIENDO DE MAQUINARIA MARCELO BALOCCHI VIVALDI E.I.R.L.	76300049-4	27-11-2017	2%	2 x 5
73	270-2017-R-02	ELECTRICO INSTRUMENTISTA	FAENA EN CODELCO CHUQUICAMATA GERENCIA CONCENTRADORA EMPRESA HYDROMAQ	ARRIENDO DE MAQUINARIA MARCELO BALOCCHI VIVALDI E.I.R.L.	76300049-4	27-11-2017	2%	2 x 5
74	023-2017-R-07	TECNICO PARAMEDICO EN TURNO DE PUERPERIO NORMAL	OBSTETRICIA Y GINECOLOGIA	HOSPITAL SAN JUAN DE DIOS DE CURICO - SERVICIO DE SALUD MAULE	61606903-9 61606900-4	27-11-2017	2%	2 x 5
75	024-2017-R-07	TECNICO PARAMEDICO EN TURNO DE GINECOLOGIA	OBSTETRICIA Y GINECOLOGIA	HOSPITAL SAN JUAN DE DIOS DE CURICO - SERVICIO DE SALUD MAULE	61606903-9 61606900-4	27-11-2017	2%	2 x 5
76	008-2017-R-10	ALBAÑIL	CONSTRUCCION DE VIVIENDAS-DIFERENTES OBRAS EN PUERTO MONTT	CONSTRUCTORA SOCOVESA SUR S.A.	96797930-9	28-11-2017	2%	2 x 5
77	SP-175-2017-R-13	TECNICO ELECTROMECANICO	LABORATORIO ANALISIS DE ACEITES (CASINO 220) FAENA LOS BRONCES	ELECTRONICA INDUSTRIAL DRIVER LTDA.	77619970-2	28-11-2017	1%	1 x 5
78	249-2017-R-02	JEFE DE TERRENO	OPERACIONES MINA-COMPAÑIA MINERA ZALDIVAR	EXCAVACIONES Y PROYECTOS DE CHILE S.A.	96773060-2	28-11-2017	2%	2 x 5
79	250-2017-R-02	SUPERVISOR DE TERRENO	OPERACIONES MINA-COMPAÑIA MINERA ZALDIVAR	EXCAVACIONES Y PROYECTOS DE CHILE S.A.	96773060-2	28-11-2017	2%	2 x 5
80	251-2017-R-02	JEFE DE PREVENCION DE RIESGOS	PREVENCION DE RIESGOS-COMPAÑIA MINERA ZALDIVAR	EXCAVACIONES Y PROYECTOS DE CHILE S.A.	96773060-2	28-11-2017	2%	2 x 5
81	009-2017-R-10	COCINERO DE NAVE DE LA MARINA MERCANTE	NAVE DE LA MARINA MERCANTE(COCINA)	NAVIMAG FERRIESS S.A.	96593450-2	28-11-2017	2%	2 x 5
82	257-2017-R-02	ADMINISTRADOR DE CONTRATO	EDIFICIO CORPORATIVO CODELCO-FAENA DMH CODELCO	COASIN CHILE S.A.	82049000-2	30-11-2017	2%	2 x 5
83	258-2017-R-02	INGENIERO RESIDENTE	DIVISION MINISTRO HALES	COASIN CHILE S.A.	82049000-2	30-11-2017	1%	1 x 5
84	259-2017-R-02	SUPERVISOR	DIVISION MINISTRO HALES	COASIN CHILE S.A.	82049000-2	30-11-2017	2%	2 x 5
85	260-2017-R-02	ESPECIALISTA EN INFRAESTRUCTURA	DIVISION MINISTRO HALES	COASIN CHILE S.A.	82049000-2	30-11-2017	2%	2 x 5
86	261-2017-R-02	TECNICO ESPECIALISTA EN REDES	CODELCO DIVISION MINISTRO HALES	COASIN CHILE S.A.	82049000-2	30-11-2017	2%	2 x 5
87	22-2017-R-05	TECNICO MECANICO	EQUIPOS INDUSTRIALES	HOSPITAL DR. GUSTAVO FRICKE - SERVICIO DE SALUD VIÑA DEL MAR - QUILLOTA	61606602-1 61606600-5	30-11-2017	2%	2 x 5
88	022-2017-R-06	CHOFER DE AMBULANCIA	MOVILIZACION	HOSPITAL REGIONAL LIBERTADOR BERNARDO O'HIGGINS - SERVICIO DE SALUD O'HIGGINS	61602138-9 61606800-8	30-11-2017	2%	2 x 5
89	023-2017-R-06	ENFERMERA	HOSPITALIZACION DOMICILIARIA	HOSPITAL REGIONAL LIBERTADOR BERNARDO O'HIGGINS - SERVICIO DE SALUD O'HIGGINS	61602138-9 61606800-8	30-11-2017	1%	1 x 5
90	024-2017-R-06	AUXILIAR DE SERVICIOS	MEDICINA	HOSPITAL REGIONAL LIBERTADOR BERNARDO O'HIGGINS - SERVICIO DE SALUD O'HIGGINS	61602138-9 61606800-8	30-11-2017	2%	2 x 5

91	025-2017-R-06	TECNICO ELECTRICISTA	TALLER DE MANTENCION ELECTRICA	HOSPITAL REGIONAL LIBERTADOR BERNARDO O'HIGGINS - SERVICIO DE SALUD O'HIGGINS	61602138-9 61606800-8	30-11-2017	2%	2 x 5
92	026-2017-R-06	ENFERMERA	PSIQUIATRIA INFANTIL	HOSPITAL REGIONAL LIBERTADOR BERNARDO O'HIGGINS - SERVICIO DE SALUD O'HIGGINS	61602138-9 61606800-8	30-11-2017	2%	2 x 5
93	256-2017-R-02	SOLDADOR-BODEGUERO	OPERACIONES EN PLANTA DE OXIDOS FAENA MANTOS BLANCOS	RECURSOS PORTUARIOS Y ESTIBAS LTDA.	79509640-K	30-11-2017	2%	2 x 5

DICIEMBRE

Nº	Nº Requerimiento	Puesto de Trabajo	Área de Trabajo	Empleador	RUT	Fecha Ejecutoria	Cotización	Rebaja
1	SP-437-2017-R-09	CHOFER MECANICO	TRANSPORTE FAENA FORESTAL MININCO	JUAN CARLOS CABRERA SRAIN	6545436-K	01-12-2017	2%	2 x 5
2	SP-510-2017-R-13	ENCARGADO DE CONTINUIDAD SSO Y PLANIFICACION	FAENA CASERONES (III REGION DE ATACAMA)	KONECRANES CHILE SPA	76126252-1	01-12-2017	2%	2 x 5
3	SP-511-2017-R-13	ADMINISTRADOR DE CONTRATO	FAENA CASERONES (III REGION DE ATACAMA)	KONECRANES CHILE SPA	76126252-1	01-12-2017	2%	2 x 5
4	SP-512-2017-R-13	PREVENSIONISTA DE RIESGOS	FAENA CASERONES (III REGION DE ATACAMA)	KONECRANES CHILE SPA	76126252-1	01-12-2017	2%	2 x 5
5	230-2017-R-02	ASESOR CALIDAD MEDIO AMBIENTE Y SEGURIDAD	GERENCIA EXTRACCION Y LIXIVIACION DIVISION CHUQUICAMATA	MANTENCION INGENIERIA Y SERVICIOS EN MINERIA LTDA.	76163223-K	04-12-2017	1%	1 x 5
6	231-2017-R-02	INGENIERO ANALISTA PLANTAS	GERENCIA EXTRACCION Y LIXIVIACION DIVISION CHUQUICAMATA	MANTENCION INGENIERIA Y SERVICIOS EN MINERIA LTDA.	76163223-K	04-12-2017	1%	1 x 5
7	232-2017-R-02	ANALISIS DE CONFIABILIDAD Y MONITOREO DE CONDICIONES	GERENCIA EXTRACCION Y LIXIVIACION DIVISION CHUQUICAMATA	MANTENCION INGENIERIA Y SERVICIOS EN MINERIA LTDA.	76163223-K	04-12-2017	1%	1 x 5
8	233-2017-R-02	PLANIFICACION Y GESTION DE MATERIALES	GERENCIA EXTRACCION Y LIXIVIACION DIVISION CHUQUICAMATA	MANTENCION INGENIERIA Y SERVICIOS EN MINERIA LTDA.	76163223-K	04-12-2017	1%	1 x 5
9	234-2017-R-02	INGENIERIA INSPECCION TECNICA DE OBRAS Y MEJORAMIENTO CONTINUO	GERENCIA EXTRACCION Y LIXIVIACION DIVISION CHUQUICAMATA	MANTENCION INGENIERIA Y SERVICIOS EN MINERIA LTDA.	76163223-K	04-12-2017	1%	1 x 5
10	235-2017-R-02	CONTROL DE GESTION PLANTA, CONTRATOS Y PROCESOS	GERENCIA EXTRACCION Y LIXIVIACION DIVISION CHUQUICAMATA	MANTENCION INGENIERIA Y SERVICIOS EN MINERIA LTDA.	76163223-K	04-12-2017	1%	1 x 5
11	236-2017-R-02	ADMINISTRACION Y PLANIFICADOR GESTION IM	GERENCIA EXTRACCION Y LIXIVIACION DIVISION CHUQUICAMATA	MANTENCION INGENIERIA Y SERVICIOS EN MINERIA LTDA.	76163223-K	04-12-2017	1%	1 x 5
12	SP-438-2017-R-09	MECANICO	TALLER JAIME REPULLO	SERVICIO DE MAQUINARIAS SAN CARLOS LTDA.	77675440-4	04-12-2017	1%	1 x 5
13	SP-439-2017-R-09	CHOFER OPERADOR GRUA FORESTAL	FAENA FORESTAL MININCO	SERVICIO DE MAQUINARIAS SAN CARLOS LTDA.	77675440-4	04-12-2017	2%	2 x 5
14	SP-557-2017-R-09	TECNICO PARAMEDICO	SERVICIO DE URGENCIA - HOSPITAL DE PITRUFQUEN	HOSPITAL PITRUFQUEN - SERVICIO DE SALUD ARAUCANIA SUR	61602238-5 61607400-8	07-12-2017	2%	2 x 5
15	SP-558-2017-R-09	TECNICO PARAMEDICO	SERVICIO DE URGENCIA - HOSPITAL DE PITRUFQUEN	HOSPITAL PITRUFQUEN - SERVICIO DE SALUD ARAUCANIA SUR	61602238-5 61607400-8	07-12-2017	2%	2 x 5
16	SP-559-2017-R-09	ENFERMERA UNIVERSITARIA	SERVICIO DE URGENCIA - HOSPITAL DE PITRUFQUEN	HOSPITAL PITRUFQUEN - SERVICIO DE SALUD ARAUCANIA SUR	61602238-5 61607400-8	07-12-2017	2%	2 x 5
17	SP-603-2017-R-02	INGENIERO PLANIFICACION CORTO PLAZO-TURNO A	DIRECCION DE PLANIFICACION OPERATIVA	CODELCO CHILE - DIVISION CHUQUICAMATA	61704000-K	15-12-2017	2%	2 x 5
18	SP-604-2017-R-02	INGENIERO PLANIFICACION MINERA-TURNO A	DIRECCION DE PLANIFICACION OPERATIVA	CODELCO CHILE - DIVISION CHUQUICAMATA	61704000-K	15-12-2017	2%	2 x 5
19	SP-605-2017-R-02	INGENIERO SENIOR INNOVACION TECNOLOGICA-TURNO A	DIRECCION DE PLANIFICACION OPERATIVA	CODELCO CHILE - DIVISION CHUQUICAMATA	61704000-K	15-12-2017	2%	2 x 5
20	SP-606-2017-R-02	INGENIERO EXPERTO-TURNO A	GERENCIA CONCENTRADORA	CODELCO CHILE - DIVISION CHUQUICAMATA	61704000-K	15-12-2017	2%	2 x 5
21	SP-607-2017-R-02	INGENIERO EXPERTO-TURNO AB	GERENCIA CONCENTRADORA	CODELCO CHILE - DIVISION CHUQUICAMATA	61704000-K	15-12-2017	2%	2 x 5

22	SP-608-2017-R-02	INGENIERO JEFE-TURNO AB	GERENCIA CONCENTRADORA	CODELCO CHILE - DIVISION CHUQUICAMATA	61704000-K	15-12-2017	2%	2 x 5
23	SP-609-2017-R-02	INGENIERO SENIOR-TURNO A	GERENCIA CONCENTRADORA	CODELCO CHILE - DIVISION CHUQUICAMATA	61704000-K	15-12-2017	2%	2 x 5
24	289-2017-R-02	TECNICO INSTRUMENTACION GEOTECNICA A	MINA CHUQUICAMATA CENTRO MONITOREO GEOTECNICO	DERK INGENIERIA Y GEOLOGIA LTDA.	77329510-7	15-12-2017	2%	2 x 5
25	290-2017-R-02	TECNICO INSTRUMENTACION GEOTECNICA C	MINA CHUQUICAMATA DENTRO MONITOREO GEOTECNICO	DERK INGENIERIA Y GEOLOGIA LTDA.	77329510-7	15-12-2017	2%	2 x 5
26	291-2017-R-02	GEOLOGO GEOTECNICO	MINA CHUQUICAMATA OFICINAS SUPERINTENDENCIA DE GOTECNIA	DERK INGENIERIA Y GEOLOGIA LTDA.	77329510-7	15-12-2017	2%	2 x 5
27	292-2017-R-02	DIBUJANTE	MINA CHUQUICAMATA OFICINAS SUPERINTENDENCIA DE GEOTECNIA	DERK INGENIERIA Y GEOLOGIA LTDA.	77329510-7	15-12-2017	1%	1 x 5
28	293-2017-R-02	TECNICO CONCILIACION	RAJO MINA DIVISION CHUQUICAMATA	DERK INGENIERIA Y GEOLOGIA LTDA.	77329510-7	15-12-2017	2%	2 x 5
29	294-2017-R-02	INGENIERO CONCILIACION	OFICINAS DERK CIUDAD DE CALAMA	DERK INGENIERIA Y GEOLOGIA LTDA.	77329510-7	15-12-2017	0	No procede
30	295-2017-R-02	ADMINISTRADOR DE CONTRATO	OFICINAS DERK CIUDAD DE CALAMA	DERK INGENIERIA Y GEOLOGIA LTDA.	77329510-7	15-12-2017	0	No procede
31	296-2017-R-02	INGENIERO CONTROL CALIDAD Y BASE DE DATOS	MINA CHUQUICAMATA OFICINAS SUPERINTENDENCIA DE GEOTECNIA	DERK INGENIERIA Y GEOLOGIA LTDA.	77329510-7	15-12-2017	1%	1 x 5
32	297-2017-R-02	TECNICO MANTENCION GEOTECNICA A	MINA CHUQUICAMATA CENTRO MONITOREO GEOTECNICO	DERK INGENIERIA Y GEOLOGIA LTDA.	77329510-7	15-12-2017	2%	2 x 5
33	298-2017-R-02	TECNICO BASE DE DATOS	MINA CHUQUICAMATA OFICINAS SUPERINTENDENCIA DE GEOTECNIA	DERK INGENIERIA Y GEOLOGIA LTDA.	77329510-7	15-12-2017	1%	1 x 5
34	011-2017-R-10	TECNICO PARAMEDICO TERCER TURNO	FARMACIA 24 HRS. HOSPITAL BASE SAN JOSE OSORNO	HOSPITAL BASE SAN JOSE DE OSORNO - SERVICIO DE SALUD OSORNO	61602260-1 61607600-0	15-12-2017	2%	2 x 5
35	SP-548-2017-R-13	JEFE DE SEGURIDAD	HOSPITAL EN GENERAL A CARGO DE VIGILANCIA	HOSPITAL CLINICO SAN BORJA-ARRIARAN - SERVICIO DE SALUD METROPOLITANO CENTRAL	61608604-9 61608600-6	15-12-2017	1%	1 x 5
36	SP-549-2017-R-13	TECNICO PARAMEDICO	INTERMEDIO UCI ADULTO	HOSPITAL CLINICO SAN BORJA-ARRIARAN - SERVICIO DE SALUD METROPOLITANO CENTRAL	61608604-9 61608600-6	15-12-2017	1%	1 x 5
37	SP-550-2017-R-13	TECNICO PARAMEDICO	PEDIATRIA INTERMEDIO CUARTO TURNO	HOSPITAL CLINICO SAN BORJA-ARRIARAN - SERVICIO DE SALUD METROPOLITANO CENTRAL	61608604-9 61608600-6	15-12-2017	2%	2 x 5
38	SP-551-2017-R-13	TENS	CIRUGIA ADULTO TERCER TURNO	HOSPITAL CLINICO SAN BORJA-ARRIARAN - SERVICIO DE SALUD METROPOLITANO CENTRAL	61608604-9 61608600-6	15-12-2017	2%	2 x 5
39	SP-552-2017-R-13	AUXILIAR DIURNO	MOVILIZACION	HOSPITAL CLINICO SAN BORJA-ARRIARAN - SERVICIO DE SALUD METROPOLITANO CENTRAL	61608604-9 61608600-6	15-12-2017	2%	2 x 5
40	SP-553-2017-R-13	AUXILIAR TERCER TURNO	MOVILIZACION	HOSPITAL CLINICO SAN BORJA-ARRIARAN - SERVICIO DE SALUD METROPOLITANO CENTRAL	61608604-9 61608600-6	15-12-2017	2%	2 x 5
41	SP-698-2017-R-13	TECNICO PARAMEDICO	SERVICIO HOSPITALIZADO DE CIRUGIA	HOSPITAL CRS EL PINO - SERVICIO DE SALUD METROPOLITANO SUR	61608107-1 61608109-8	15-12-2017	2%	2 x 5

42	SP-699-2017-R-13	TECNICO PARAMEDICO	SERVICIO HOSPITALIZADO CORTA ESTADIA	HOSPITAL CRS EL PINO - SERVICIO DE SALUD METROPOLITANO SUR	61608107-1 61608109-8	15-12-2017	2%	2 x 5
43	262-2017-R-02	ASESOR EN PREVENCION DE RIESGO	CONCENTRADORA FUNDICION Y PTMP, FAENA CODELCO DIVISION CHUQUICAMATA	SERVICIOS DE ELECTRICIDAD Y MAESTRANZA CYA SPA	76521417-3	15-12-2017	1%	1 x 5
44	263-2017-R-02	ADMINISTRADOR DE CONTRATO	CONCENTRADORA FUNDICION Y PTMP FAENA CODELCO DIVISION CHUQUICAMATA	SERVICIOS DE ELECTRICIDAD Y MAESTRANZA CYA SPA	76521417-3	15-12-2017	1%	1 x 5
45	264-2017-R-02	ELECTROMECHANICO	CONCENTRADORA FUNDICION Y PTMP FAENA CODELCO DIVISION CHUQUICAMATA	SERVICIOS DE ELECTRICIDAD Y MAESTRANZA CYA SPA	76521417-3	15-12-2017	2%	2 x 5
46	026-2017-R-08	PSICOLOGA	UNIDAD PACIENTE AGUDO (UPA)	HOSPITAL LAS HIGUERAS - SERVICIO DE SALUD TALCAHUANO	61607202-1 61607200-5	19-12-2017	0	No procede
47	SP-410-2017-R-15	JEFA DE RECAUDACION CENTRAL	SCR RECAUDACION CENTRAL	HOSPITAL REGIONAL DR. JUAN NOE CREVANI - SERVICIO DE SALUD ARICA	61606000-7	19-12-2017	0	No procede
48	SP-413-2017-R-15	ADMINISTRATIVO	SECCION ACTIVO FIJO CR CONTABILIDAD Y FINANZA	HOSPITAL REGIONAL DR. JUAN NOE CREVANI - SERVICIO DE SALUD ARICA	61606000-7	19-12-2017	0	No procede
49	245-2017-R-02	SOLDADOR	RECINTOS INDUSTRIALES DE LA DIVISION CODELCO CHUQUICAMATA	SOCIEDAD DE TRANSPORTES ARRENDAMIENTOS Y SERVICIOS SEMAR LTDA.	76370253-7	19-12-2017	2%	2 x 5
50	246-2017-R-02	MAESTRO PRIMERA	RECINTOS INDUSTRIALES DE LA DIVISION CODELCO CHUQUICAMATA	SOCIEDAD DE TRANSPORTES ARRENDAMIENTOS Y SERVICIOS SEMAR LTDA.	76370253-7	19-12-2017	2%	2 x 5
51	247-2017-R-02	MAESTRO MAYOR	RECINTOS INDUSTRIALES DE LA DIVISION CODELCO CHUQUICAMATA	SOCIEDAD DE TRANSPORTES ARRENDAMIENTOS Y SERVICIOS SEMAR LTDA.	76370253-7	19-12-2017	2%	2 x 5
52	040-2017-R-08	CAPATAZ DE MINERIA	MINA SUBTERRANEA Y EN JORNADA ROTATIVA DIA Y NOCHE	ZUBLIN INTERNATIONAL CHILE LTDA.	77555640-4	19-12-2017	2%	2 x 5
53	178-2017-R-02	CONDUCTOR	GABRIELA MISTRAL	FRANCISCO LYUBETIC	7084339-0	20-12-2017	2%	2 x 5
54	179-2017-R-02	CONDUCTOR DE FAENA DIVISION RADO MIRO TOMIC CODELCO	AREA PLANTA	FRANCISCO LYUBETIC	7084339-0	20-12-2017	2%	2 x 5
55	180-2017-R-02	CONDUCTOR FAENA DIVISION MINISTRO HALES CODELCO	AREA PLANTA	FRANCISCO LYUBETIC	7084339-0	20-12-2017	2%	2 x 5
56	181-2017-R-02	CONDUCTOR DE FAENA DIVISION GABRIELA MISTRAL CODELCO	AREA PLANTA	FRANCISCO LYUBETIC	7084339-0	20-12-2017	2%	2 x 5
57	182-2017-R-02	CONDUCTOR FAENA DIVISION GABRIELA MISTRAL CODELCO	AREA MINA	FRANCISCO LYUBETIC	7084339-0	20-12-2017	2%	2 x 5
58	183-2017-R-02	CONDUCTOR FAENA DIVISION CHUQUICAMATA CODELCO	AREA PLANTA	FRANCISCO LYUBETIC	7084339-0	20-12-2017	2%	2 x 5
59	SP-700-2017-R-13	AUXILIAR DE SERVICIO	SERVICIO HOSPITAL CORTA ESTADIA	HOSPITAL CRS EL PINO - SERVICIO DE SALUD METROPOLITANO SUR	61608107-1 61608109-8	20-12-2017	2%	2 x 5
60	SP-701-2017-R-13	AUXILIAR DE SERVICIO	RECURSO FISICO	HOSPITAL CRS EL PINO - SERVICIO DE SALUD METROPOLITANO SUR	61608107-1 61608109-8	20-12-2017	2%	2 x 5
61	018-2017-R-07	TECNICO PARAMEDICO SISTEMA DIURNO	RECUPERACION DE ANESTESIA Y PABELLON QUIRURGICO DE URGENCIA	HOSPITAL DE LINARES - SERVICIO DE SALUD MAULE	61606917-7 61606900-4	20-12-2017	2%	2 x 5

62	SP-610-2017-R-02	INGENIERO-TURNO A	GERENCIA CONCENTRADORA	CODELCO CHILE - DIVISION CHUQUICAMATA	61704000-K	28-12-2017	2%	2 x 5
63	SP-611-2017-R-02	INGENIERO TURNO AB	GERENCIA CONCENTRADORA	CODELCO CHILE - DIVISION CHUQUICAMATA	61704000-K	28-12-2017	2%	2 x 5
64	SP-612-2017-R-02	INGENIERO JEFE CT-HELE-TURNO AB	GERENCIA DE FUNDICION	CODELCO CHILE - DIVISION CHUQUICAMATA	61704000-K	28-12-2017	2%	2 x 5
65	SP-613-2017-R-02	INGENIERO-TURNO AB	GERENCIA DE FUNDICION	CODELCO CHILE - DIVISION CHUQUICAMATA	61704000-K	28-12-2017	2%	2 x 5
66	SP-614-2017-R-02	INGENIERO DE INGENIERIA DE MINAS-TURNO AB	GERENCIA DE MINA CHUQUICAMATA	CODELCO CHILE - DIVISION CHUQUICAMATA	61704000-K	28-12-2017	2%	2 x 5
67	SP-615-2017-R-02	INGENIERO DE MANTENIMIENTO-TURNO A	GERENCIA DE MINA CHUQUICAMATA	CODELCO CHILE - DIVISION CHUQUICAMATA	61704000-K	28-12-2017	2%	2 x 5
68	SP-616-2017-R-02	INGENIERO DE MANTENIMIENTO-TURNO AB	GERENCIA DE MINA CHUQUICAMATA	CODELCO CHILE - DIVISION CHUQUICAMATA	61704000-K	28-12-2017	2%	2 x 5
69	SP-617-2017-R-02	INGENIERO DE OPERACIONES-TURNO A	GERENCIA DE MINA CHUQUICAMATA	CODELCO CHILE - DIVISION CHUQUICAMATA	61704000-K	28-12-2017	2%	2 x 5
70	SP-618-2017-R-02	INGENIERO DE OPERACIONES-TURNO AB	GERENCIA DE MINA CHUQUICAMATA	CODELCO CHILE - DIVISION CHUQUICAMATA	61704000-K	28-12-2017	2%	2 x 5
71	SP-619-2017-R-02	INGENIERO DE PRODUCCION-TURNO AB	GERENCIA DE MINA CHUQUICAMATA	CODELCO CHILE - DIVISION CHUQUICAMATA	61704000-K	28-12-2017	2%	2 x 5
72	SP-620-2017-R-02	INGENIERO PRODUCCION DE TURNO-TURNO AB	GERENCIA DE MINA CHUQUICAMATA	CODELCO CHILE - DIVISION CHUQUICAMATA	61704000-K	28-12-2017	2%	2 x 5
73	SP-621-2017-R-02	JEFE UNIDAD MANTENCION PRIMARIO-TURNO A	GERENCIA DE MINA CHUQUICAMATA	CODELCO CHILE - DIVISION CHUQUICAMATA	61704000-K	28-12-2017	2%	2 x 5
74	SP-622-2017-R-02	GEOLOGO GEOMETALURGICO-TURNO A	GERENCIA DE RECURSOS MINEROS Y DESARROLLO	CODELCO CHILE - DIVISION CHUQUICAMATA	61704000-K	28-12-2017	2%	2 x 5
75	SP-623-2017-R-02	GEOLOGO-TURNO A	GERENCIA DE RECURSOS MINEROS Y DESARROLLO	CODELCO CHILE - DIVISION CHUQUICAMATA	61704000-K	28-12-2017	2%	2 x 5
76	SP-624-2017-R-02	GEOMETALURGICO-TURNO A	GERENCIA DE RECURSOS MINEROS Y DESARROLLO	CODELCO CHILE - DIVISION CHUQUICAMATA	61704000-K	28-12-2017	2%	2 x 5
77	SP-625-2017-R-02	INGENIERO GEOTECNICO-TURNO AB	GERENCIA DE RECURSOS MINEROS Y DESARROLLO	CODELCO CHILE - DIVISION CHUQUICAMATA	61704000-K	28-12-2017	2%	2 x 5
78	SP-626-2017-R-02	INGENIERO PLANIFICACION METALURGICA-TURNO A	GERENCIA DE RECURSOS MINEROS Y DESARROLLO	CODELCO CHILE - DIVISION CHUQUICAMATA	61704000-K	28-12-2017	2%	2 x 5
79	SP-627-2017-R-02	INGENIERO PLANIFICACION MINERA-TURNO AB	GERENCIA DE RECURSOS MINEROS Y DESARROLLO	CODELCO CHILE - DIVISION CHUQUICAMATA	61704000-K	28-12-2017	2%	2 x 5
80	SP-628-2017-R-02	INGENIERO DE OPERACIONES-TURNO AB	GERENCIA DE REFINERIA	CODELCO CHILE - DIVISION CHUQUICAMATA	61704000-K	28-12-2017	2%	2 x 5
81	SP-629-2017-R-02	INGENIERO JEFE INGENIERIA MANTENIMIENTO-TURNO A	GERENCIA DE REFINERIA	CODELCO CHILE - DIVISION CHUQUICAMATA	61704000-K	28-12-2017	2%	2 x 5
82	SP-630-2017-R-02	INGENIERO-TURNO AB	GERENCIA DE REFINERIA	CODELCO CHILE - DIVISION CHUQUICAMATA	61704000-K	28-12-2017	2%	2 x 5
83	SP-631-2017-R-02	EJECUTIVO DE NEGOCIO GSSO-TURNO A	GERENCIA DE SALUD OCUPACIONAL	CODELCO CHILE - DIVISION CHUQUICAMATA	61704000-K	28-12-2017	2%	2 x 5

84	SP-632-2017-R-02	INGENIERO EXPERTO-TURNO AB	GERENCIA DE SERVICIOS Y SUMINISTROS	CODELCO CHILE - DIVISION CHUQUICAMATA	61704000-K	28-12-2017	2%	2 x 5
85	SP-633-2017-R-02	INGENIERO-TURNO AB	GERENCIA DE SERVICIOS Y SUMINISTROS	CODELCO CHILE - DIVISION CHUQUICAMATA	61704000-K	28-12-2017	2%	2 x 5
86	SP-634-2017-R-02	INGENIERO DE OPERACIONES-TURNO AB	GERENCIA MINERIA SUBTERRANEA	CODELCO CHILE - DIVISION CHUQUICAMATA	61704000-K	28-12-2017	2%	2 x 5
87	SP-635-2017-R-02	INGENIERO DE OPERACIONES Y MANTENIMIENTO-TURNO A	SUPERINTENDENCIA OPERACIONES RECURSO HIDRICOS	CODELCO CHILE - DIVISION CHUQUICAMATA	61704000-K	28-12-2017	2%	2 x 5
88	SP-636-2017-R-02	INGENIERO DE OPERACIONES-TURNO A	GERENCIA DE EXTRACCION Y LIXIVIACION	CODELCO CHILE - DIVISION CHUQUICAMATA	61704000-K	28-12-2017	2%	2 x 5
89	SP-637-2017-R-02	SUPERVISOR OPERACIONES-TURNO AB	GERENCIA DE EXTRACCION Y LIXIVIACION	CODELCO CHILE - DIVISION CHUQUICAMATA	61704000-K	28-12-2017	2%	2 x 5
90	SP-638-2017-R-02	INGENIERO DE MANTENCION-TURNO AB	GERENCIA DE EXTRACCION Y LIXIVIACION	CODELCO CHILE - DIVISION CHUQUICAMATA	61704000-K	28-12-2017	2%	2 x 5
91	SP-577-2017-R-02	RELACIONADOR PUBLICO	GERENCIA DE RECURSOS HUMANOS	CODELCO CHILE - DIVISION RADOMIRO TOMIC	61704000-K	28-12-2017	2%	2 x 5
92	SP-578-2017-R-02	INGENIERO GESTION TERRITORIO	GERENCIA DE SUSTENTABILIDAD	CODELCO CHILE - DIVISION RADOMIRO TOMIC	61704000-K	28-12-2017	2%	2 x 5
93	SP-579-2017-R-02	INGENIERO SENIOR PLANIFICACION MANTENIMIENTO	GERENCIA MANTENIMIENTO	CODELCO CHILE - DIVISION RADOMIRO TOMIC	61704000-K	28-12-2017	2%	2 x 5
94	SP-580-2017-R-02	INGENIERO DE GESTION AMBIENTAL	GERENCIA DE SUSTENTABILIDAD	CODELCO CHILE - DIVISION RADOMIRO TOMIC	61704000-K	28-12-2017	2%	2 x 5
95	SP-581-2017-R-02	INGENIERO SENIOR	GERENCIA PLANTA	CODELCO CHILE - DIVISION RADOMIRO TOMIC	61704000-K	28-12-2017	2%	2 x 5
96	SP-582-2017-R-02	INGENIERO SENIOR	GERENCIA MANTENIMIENTO	CODELCO CHILE - DIVISION RADOMIRO TOMIC	61704000-K	28-12-2017	2%	2 x 5
97	SP-583-2017-R-02	DIRECTOR TICA	GERENCIA DE ADMINISTRACION	CODELCO CHILE - DIVISION RADOMIRO TOMIC	61704000-K	28-12-2017	2%	2 x 5
98	SP-584-2017-R-02	DIRECTOR MEDIO AMBIENTE Y TERRITORIO	GERENCIA DE SUSTENTABILIDAD	CODELCO CHILE - DIVISION RADOMIRO TOMIC	61704000-K	28-12-2017	2%	2 x 5
99	SP-585-2017-R-02	DIRECTOR DE PROYECTOS	GERENCIA DE PROYECTOS	CODELCO CHILE - DIVISION RADOMIRO TOMIC	61704000-K	28-12-2017	2%	2 x 5
100	SP-586-2017-R-02	DIRECTOR DE PROYECTOS PLANTA	GERENCIA DE PROYECTOS	CODELCO CHILE - DIVISION RADOMIRO TOMIC	61704000-K	28-12-2017	2%	2 x 5
101	SP-587-2017-R-02	DIRECTOR DE ESTRATEGIA Y CONTROL GESTION E INVERSIONES	GERENCIA DE ADMINISTRACION	CODELCO CHILE - DIVISION RADOMIRO TOMIC	61704000-K	28-12-2017	2%	2 x 5
102	SP-588-2017-R-02	DIRECTOR DE CONTRALORIA	GERENCIA DE ADMINISTRACION	CODELCO CHILE - DIVISION RADOMIRO TOMIC	61704000-K	28-12-2017	2%	2 x 5
103	SP-589-2017-R-02	DIRECTOR DE COMUNICACIONES	GERENCIA DE RECURSOS HUMANOS	CODELCO CHILE - DIVISION RADOMIRO TOMIC	61704000-K	28-12-2017	2%	2 x 5
104	SP-590-2017-R-02	DIRECTOR DE BALANCE METALURGICO	GERENCIA DE RECURSOS MINEROS Y DESARROLLO	CODELCO CHILE - DIVISION RADOMIRO TOMIC	61704000-K	28-12-2017	2%	2 x 5
105	SP-591-2017-R-02	DIRECTOR DE ABASTECIMIENTOS	GERENCIA DE ADMINISTRACION	CODELCO CHILE - DIVISION RADOMIRO TOMIC	61704000-K	28-12-2017	2%	2 x 5

106	SP-592-2017-R-02	INGENIERO GEOTECNICO	GERENCIA RECURSOS MINEROS Y DESARROLLO	CODELCO CHILE - DIVISION RADOMIRO TOMIC	61704000-K	28-12-2017	2%	2 x 5
107	SP-593-2017-R-02	INGENIERO EXPERTO DE MANTENIMIENTO	GERENCIA DE SERVICIOS Y SUMINISTROS	CODELCO CHILE - DIVISION RADOMIRO TOMIC	61704000-K	28-12-2017	2%	2 x 5
108	SP-594-2017-R-02	INGENIERO EXPERTO ABASTECIMIENTO	GERENCIA DE ADMINISTRACION	CODELCO CHILE - DIVISION RADOMIRO TOMIC	61704000-K	28-12-2017	2%	2 x 5
109	SP-595-2017-R-02	INGENIERO DE PROYECTOS	GERENCIA DE PROYECTOS	CODELCO CHILE - DIVISION RADOMIRO TOMIC	61704000-K	28-12-2017	2%	2 x 5
110	SP-596-2017-R-02	INGENIERO DE MANTENIMIENTO	GERENCIA DE SERVICIOS Y SUMINISTROS	CODELCO CHILE - DIVISION RADOMIRO TOMIC	61704000-K	28-12-2017	2%	2 x 5
111	430-2017-R-02	ASISTENTE ADMINISTRATIVO	DIVISION CODELCO RADOMIRO TOMIC	INGENIERIA AVA MONTAJES LTDA.	76214280-5	28-12-2017	2%	2 x 5
112	431-2017-R-02	BODEGUERO OBRAS CIVILES	DIVISION CODELCO RADOMIRO TOMIC	INGENIERIA AVA MONTAJES LTDA.	76214280-5	28-12-2017	2%	2 x 5
113	432-2017-R-02	MAESTROS PRIMERA ELECTRICO OBRAS CIVILES	DIVISION CODELCO RADOMIRO TOMIC	INGENIERIA AVA MONTAJES LTDA.	76214280-5	28-12-2017	2%	2 x 5
114	433-2017-R-02	ASESOR EN PREVENCION	DIVISION CODELCO RADOMIRO TOMIC	INGENIERIA AVA MONTAJES LTDA.	76214280-5	28-12-2017	2%	2 x 5
115	434-2017-R-02	CATAPAZ OBRAS CIVILES	DIVISION CODELCO RADOMIRO TOMIC - LOSA TUNEL 1 Y TUNEL 4	INGENIERIA AVA MONTAJES LTDA.	76214280-5	28-12-2017	2%	2 x 5
116	435-2017-R-02	MAESTROS PRIMERA OBRAS CIVILES	DIVISION CODELCO RADOMIRO TOMIC - LOSA TUNEL 1 Y TUNEL 4	INGENIERIA AVA MONTAJES LTDA.	76214280-5	28-12-2017	2%	2 x 5
117	436-2017-R-02	MAESTROS SEGUNDA OBRAS CIVILES	DIVISION CODELCO RADOMIRO TOMIC - LOSA TUNEL 1 Y TUNEL 4	INGENIERIA AVA MONTAJES LTDA.	76214280-5	28-12-2017	2%	2 x 5
118	437-2017-R-02	PROGRAMADOR	DIVISION CODELCO RADOMIRO TOMIC	INGENIERIA AVA MONTAJES LTDA.	76214280-5	28-12-2017	2%	2 x 5
119	438-2017-R-02	CHOFER	DIVISION CODELCO RADOMIRO TOMIC	INGENIERIA AVA MONTAJES LTDA.	76214280-5	28-12-2017	2%	2 x 5
120	439-2017-R-02	EXPEDITOR	DIVISION CODELCO RADOMIRO TOMIC	INGENIERIA AVA MONTAJES LTDA.	76214280-5	28-12-2017	2%	2 x 5
121	440-2017-R-02	OPERADOR RETROEXCAVADORA	DIVISION CODELCO RADOMIRO TOMIC - LOSA TUNEL 1 Y TUNEL 4	INGENIERIA AVA MONTAJES LTDA.	76214280-5	28-12-2017	2%	2 x 5
122	441-2017-R-02	OPERADOR	DIVISION CODELCO RADOMIRO TOMIC - LOSA TUNEL 1 Y TUNEL 4	INGENIERIA AVA MONTAJES LTDA.	76214280-5	28-12-2017	2%	2 x 5
123	442-2017-R-02	SUPERVISOR OBRAS CIVILES	DIVISION CODELCO RADOMIRO TOMIC	INGENIERIA AVA MONTAJES LTDA.	76214280-5	28-12-2017	2%	2 x 5
124	443-2017-R-02	JEFE DE TERRENO OBRAS CIVILES	DIVISION CODELCO RADOMIRO TOMIC	INGENIERIA AVA MONTAJES LTDA.	76214280-5	28-12-2017	2%	2 x 5
125	444-2017-R-02	TOPOGRADO	DIVISION CODELCO RADOMIRO TOMIC	INGENIERIA AVA MONTAJES LTDA.	76214280-5	28-12-2017	2%	2 x 5
126	445-2017-R-02	ENCARGADO CONTROL DE CALIDAD	DIVISION CODELCO RADOMIRO TOMIC	INGENIERIA AVA MONTAJES LTDA.	76214280-5	28-12-2017	2%	2 x 5
127	446-2017-R-02	ADMINISTRADOR DE CONTRATO	DIVISION CODELCO RADOMIRO TOMIC	INGENIERIA AVA MONTAJES LTDA.	76214280-5	28-12-2017	2%	2 x 5
128	448-2017-R-02	JEFE DE PREVENCION DE RIESGOS	DIVISION CODELCO RADOMIRO TOMIC	INGENIERIA AVA MONTAJES LTDA.	76214280-5	28-12-2017	2%	2 x 5
129	449-2017-R-02	ASISTENTE TECNICO DE CALIDAD	DIVISION CODELCO RADOMIRO TOMIC	INGENIERIA AVA MONTAJES LTDA.	76214280-5	28-12-2017	2%	2 x 5
130	SP-689-2017-R-13	ALARIFE	FAENA DIVISION ANDINA CODELCO CHILE	INGENIERIA CIVIL VICENTE S.A.	93546000-K	28-12-2017	2%	2 x 5
131	SP-690-2017-R-13	EJECUTIVO DE MANTENCION	FAENA DIVISION ANDINA CODELCO CHILE	INGENIERIA CIVIL VICENTE S.A.	93546000-K	28-12-2017	2%	2 x 5
132	SP-691-2017-R-13	EJECUTIVO DE OFICINA TECNICA	FAENA DIVISION ANDINA CODELCO CHILE	INGENIERIA CIVIL VICENTE S.A.	93546000-K	28-12-2017	1%	1 x 5
133	SP-692-2017-R-13	ENCARGADO DE FOLTA	FAENA DIVISION ANDINA CODELCO CHILE	INGENIERIA CIVIL VICENTE S.A.	93546000-K	28-12-2017	1%	1 x 5

134	SP-693-2017-R-13	ENCARGADO DE SGI	FAENA ANDINA CODELCO CHILE	INGENIERIA CIVIL VICENTE S.A.	93546000-K	28-12-2017	1%	1 x 5
135	SP-694-2017-R-13	INSTRUCTOR DE OPERACIONES	FAENA DIVISION ANDINA CODELCO CHILE	INGENIERIA CIVIL VICENTE S.A.	93546000-K	28-12-2017	1%	1 x 5
136	SP-695-2017-R-13	JEFE DE OFICINA TECNICO	FAENA ANDINA CODELCO CHILE	INGENIERIA CIVIL VICENTE S.A.	93546000-K	28-12-2017	1%	1 x 5
137	SP-696-2017-R-13	PAÑOLERO	FAENA DIVISION ANDINA CODELCO CHILE	INGENIERIA CIVIL VICENTE S.A.	93546000-K	28-12-2017	2%	2 x 5
138	SP-697-2017-R-13	TOPOGRAFO	FAENA DIVISION ANDINA CODELCO CHILE	INGENIERIA CIVIL VICENTE S.A.	93546000-K	28-12-2017	2%	2 x 5

División de Comisiones Médicas y Ergonómica:

Febrero de 2018



REPORTE ANUAL