

INFORME GESTIÓN DE CALIFICACIÓN DE TRABAJO PESADO AÑO 2018

**COMISIÓN ERGONÓMICA NACIONAL Y
COMISIÓN DE APELACIONES**

I. Actualización de Requerimientos de Calificación de Trabajo Pesado de 2018

Como ya ha venido ocurriendo desde el año 2014 y tal como se mencionó en el informe preliminar emitido en octubre del presente año, se ha mantenido un aumento sostenido en las solicitudes de calificación de Trabajo Pesado por sobre lo presupuestado cuando se configuró la Comisión Ergonómica Nacional (CEN), el que si bien había tenido un leve descenso en 2017 con respecto al ejercicio 2016, año en que se había alcanzado la demanda histórica, se cumplió lo proyectado hace 3 meses y se superó el umbral del 2016, siendo este año el de mayor número de requerimientos que ha tenido desde su creación, alcanzado 3.540 solicitudes de calificación.

Esto ha implicado una importante y sostenida sobrecarga para la CEN desde hace 5 años, lo que se ha visto aumentada durante el presente ejercicio debido a 3 situaciones:

1. Durante el presente año, los relatores (considerando miembros de la Comisión y el relator externo contratado para estos fines) han utilizado la plantilla basada en el modelo multicriterio de calificación, que si bien permite una calificación mucho más ajustada a criterios técnicos, ha enlentecido el proceso debido al tiempo de ajuste que se precisa.
2. El Presidente, Dr. Mario Sandoval Martínez, renunció a dicho cargo por motivos personales a partir del 1 de junio del presente y el nombramiento de su reemplazante tuvo una latencia mayor a la esperada, de casi 6 meses, motivando que la Comisión funcionase a su máximo esfuerzo con un miembro menos desde esa fecha.
3. La nueva Presidenta, Dra. Pía Repetto Vergara, si bien fue nombrada desde el Ministerio del Trabajo y Previsión Social en Agosto, sólo pudo comenzar a ejercer sus funciones con fecha 28/11/2018, teniendo un natural proceso de adaptación durante diciembre.

4. El comienzo de un nuevo sistema digital para la calificación de trabajo pesado que se especifica en el siguiente apartado.

En la siguiente tabla se pueden observar los requerimientos ingresados por mes desde el año 2011 a 2018:

Tabla N° 1
Solicitudes de Calificación de Trabajo Pesado
Entre 2011 y 2018

MES	2011	2012	2013	2014	2015	2016	2017	2018
Enero	47	24	54	45	235	427	236	446
Febrero	3	5	75	28	202	89	133	352
Marzo	124	102	19	45	70	297	105	146
Abril	16	42	86	46	78	171	146	128
Mayo	23	88	52	161	55	220	135	174
Junio	31	116	79	33	114	451	185	225
Julio	14	15	58	154	90	368	139	437
Agosto	12	71	65	197	196	425	248	360
Septiembre	10	126	49	63	162	208	191	407
Octubre	10	113	28	117	196	130	254	297
Noviembre	112	72	53	198	118	113	144	280
Diciembre	43	61	27	119	247	221	202	288
TOTAL	445	835	645	1.206	1.763	3.120	2.118	3.540

II. Sistema de Calificación de Trabajo Pesado (CTP)

El día 12 de noviembre de 2018 se dio inicio al Sistema de Calificación de Trabajo Pesado (CTP) que permitirá gestionar en forma digital el proceso de calificación, el que históricamente se ha manejado de forma manual. Esta plataforma fue diseñada en conjunto por la División Comisiones Médicas y Ergonómica y el Departamento de Desarrollo de Sistemas de la División Administración Interna de esta Superintendencia, y elaborada por este último departamento.

Este proyecto está contemplado en 2 etapas:

1. El ingreso digital de los formularios de requerimiento de calificación a través de un sitio web diseñado para ese motivo (<https://ctp.spensiones.cl>), traspasándose el mismo documento que se trabaja en físico a formato digital. Esto permitirá disminuir los tiempos de ingreso de la información desde los usuarios hasta la misma Comisión Ergonómica Nacional.

Si bien se dispuso a público desde la fecha mencionada, por motivos de adaptabilidad y para operar ante eventuales imponderables, se dejó un plazo hasta el 30 de junio de 2019 para que los usuarios puedan ingresar sus requerimientos por vía digital o por la vía tradicional (en físico a través de la SEREMI del Trabajo y Previsión Social o ante esta Superintendencia).

2. Procesar toda la información a través del nuevo sistema, guardándose un expediente digital de cada presentación y/o requerimiento, lo que además quedará consignado en las actas que a través del mismo sistema se emitan. Por ser un sistema nuevo, se está poniendo en práctica su uso de manera paralela al sistema tradicional, para que dentro del año pueda ser el único medio para procesar las solicitudes de calificación y libere de carga a los miembros de la CEN.

III. Actualización del Reglamento de la Ley N° 19.404

Con fecha 9 de marzo de 2018, se publicó el Decreto Supremo N° 49 del Ministerio del Trabajo y Previsión Social, mediante el cual se modificó el Decreto Supremo N° 71, de 1996, que es el Reglamento de la Ley N° 19.404, a fin de actualizar dicho marco normativo en virtud de los cambios estipulados en la Ley N° 20.984. En ese decreto se introdujo además nuevas normativas referidas a la integración del Trabajo Pesado con los programas de Vigilancia de la Salud comprendidas en la Ley N° 16.744.

Es por ello que desde mayo del presente año esta Superintendencia ha tenido una coordinación activa con la Superintendencia de Seguridad Social (SUSESO) en cuanto a la implementación de este nuevo requerimiento legal.

Entre las medidas aplicadas está la remisión de copia los dictámenes ejecutoriados a los diferentes Organismos Administradores de la Ley N° 16.744 (OAL), diferenciado por las empresas que están afiliadas a cada uno de éstos, y a la misma SUSESO para poder implementar el programa de fiscalización respectivo.

IV. Calificación de Trabajo Pesado

1. Ejecutoriados

Durante el año 2018 se ejecutoriaron dictámenes por un total de 2.821 puestos de trabajo que fueron sometidos a calificación como Trabajo Pesado. De estos, 2.669 puestos de trabajo (94,6%) fueron calificados como Trabajo Pesado y 152 (5,4%) fueron rechazados como tal. Esto refleja una leve disminución (6,9%) de los dictámenes ejecutoriados en comparación con el año anterior.

A continuación se describe el comportamiento de los mismos, de acuerdo a mes, región y por tipo de calificación:

1.1. Por Mes:

Se puede observar en la tabla N° 2 que la mayor cantidad de casos ejecutoriados se concentran en los meses de Mayo, Junio, Agosto y Diciembre, siendo 47,8% de la ejecutoria del año. Por otra parte, los meses de Enero, Marzo, Abril y Julio fueron los que menos casos quedaron ejecutoriados.

Tabla N° 2

Puestos de Trabajo Ejecutoriados por Mes Año 2018

Mes	Aprobados			Rechazados	TOTAL	% Repres.
	1%	2%	Subtotal			
Enero	15	136	151	6	157	5,6%
Febrero	18	198	216	8	224	7,9%
Marzo	12	146	158	3	161	5,7%
Abril	35	117	152	2	154	5,5%
Mayo	59	361	420	3	423	15%
Junio	16	259	275	14	289	10,2%
Julio	19	97	116	13	129	4,6%
Agosto	45	272	317	19	336	11,9%
Septiembre	18	165	183	25	208	7,4%
Octubre	49	125	174	15	189	6,7%
Noviembre	48	128	176	7	183	8,9%
Diciembre	126	138	264	37	301	10,7%
TOTAL	460	2.209	2.669	152	2.821	100%

Es de destacar que 4 casos derivaron en una ejecutoria tardía por recursos que presentaron las empresas con posterioridad el proceso de calificadorio regular.

En el siguiente gráfico se puede observar que salvo meses puntuales, el comportamiento del año fue relativamente homogéneo.

Gráfico N° 1
Puestos de Trabajo Ejecutoriados, Aprobados y Rechazados
Año 2018

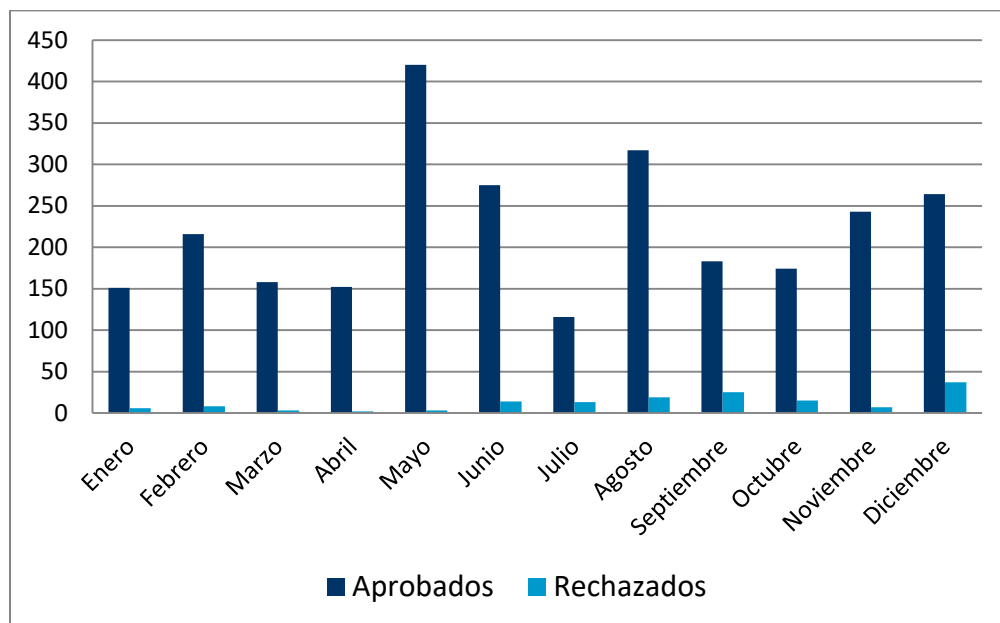

1.2. Por Región:

Del total de casos aprobados, y como ha sido la tónica en diferentes periodos, la Región Metropolitana y la Región de Antofagasta constituyen los mayores volúmenes de presentaciones y, por ende, de casos ejecutoriados, con una marcada diferencia a favor de la primera, con 41,2% de los casos, mientras que la segunda es de 35,2%; ahora bien, la suma de ambas sobrepasa el 75% del total del país. Esto sigue la tendencia observada en años anteriores de que la mayor participación corresponde a calificaciones requeridas desde la Minería, sea directamente y/o a través de empresas que tienen su sede central en Santiago, respondiendo por el resto del país.

Tabla N° 3
Puestos de Trabajo Ejecutoriados por Región
Año 2018

Mes	Aprobados			Rechazados	TOTAL	% Repres.
	1%	2%	Subtotal			
Arica y Parinacota	2	3	5	3	8	0,3%
Tarapacá	1	9	10	1	11	0,4%
Antofagasta	246	723	969	24	993	35,2%
Atacama	7	113	120	4	124	4,4%
Coquimbo	5	75	80	14	94	3,3%
Valparaíso	24	108	132	19	151	5,4%
O'Higgins	13	99	112	18	130	4,6%
Maule	2	14	16	2	18	0,6%
Ñuble	0	0	0	0	0	0,0%
Bio Bio	8	67	75	2	77	2,7%
Araucanía	3	19	22	1	23	0,8%
Los Ríos	0	0	0	0	0	0,0%
Los Lagos	1	19	20	1	21	0,7%
Aysén	0	1	1	0	1	0,0%
Magallanes	0	9	9	0	9	0,3%
Metropolitana	148	950	1.098	63	1.161	41,2%
TOTAL	460	2.209	2.669	152	2.821	

Destaca el hecho que las siguientes zonas con más participación en la calificación son las regiones de Valparaíso (5,4%) y O'Higgins (4,6%), ambas también con alta frecuencia de empleadores relacionados con el área productiva de la Minería. Asimismo, destaca la Región de Atacama (4,4%) que también es una zona minera.

En cambio y tal como ya se ha señalado en los informes pasados, nuevamente destaca la Región de Los Ríos que no presenta casos calificados durante este año, así como la de Ñuble, al ser una región nueva que inició administrativamente sus funciones como tal a contar de 06/09/2018. Sin embargo, la Región Aysén presentó un dictamen ejecutoriado a diferencia de años anteriores.

1.3. Por tipo de Calificación:

Del total de 2.669 puestos aprobados como trabajo pesado, 460 casos fueron calificados con una cotización adicional de 1%, correspondiendo al 17,2%, y 2.209 puestos de trabajo con 2% de cotización adicional, correspondiendo al 82,8% del total. El porcentaje de los casos con calificación de 1% y 2% fue muy similar a lo acontecido en el año 2017 (15,9% y 84,1%, respectivamente):

Gráfico N° 2
Porcentaje de Aprobación
Año 2018

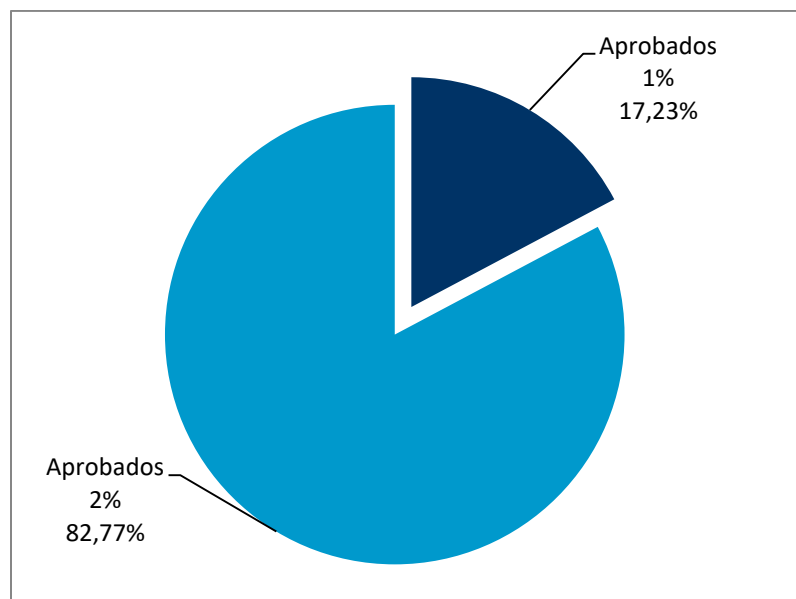

Por su parte, los 152 puestos de trabajo rechazados constituyen un 5,4% sobre el total de puestos calificados, manteniéndose prácticamente igual a lo ocurrido en el año 2017 (rechazados 5,3% y aprobados 94,7%).

Gráfico N° 3
Puestos de Trabajo Aprobados y Rechazados
Año 2018

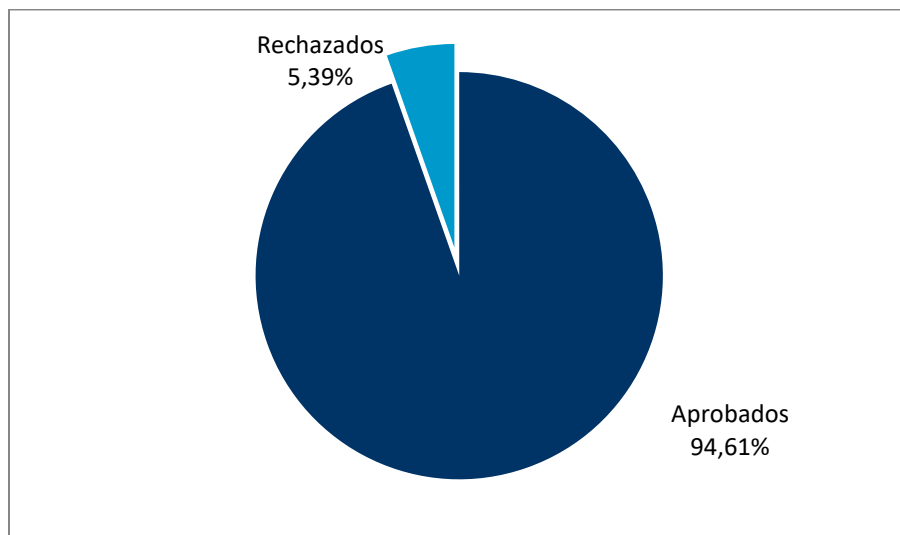

2. Puestos de Trabajo calificados de 2009 a 2018

Al hacer un análisis de los últimos 10 años de funcionamiento de la CEN, se puede apreciar un aumento sostenido de requerimientos de calificación ya referido en el “Informe Gestión de Calificación de Trabajo Pesado Comisión Ergonómica Nacional y Comisión de Apelaciones” tanto del año 2016 como del año 2017 (ver capítulo I. Actualización de Requerimientos de Calificación de Trabajo Pesado de 2018). Es así que desde el año 2014 se experimentó un incremento significativo de los casos calificados ejecutoriados, llegando a 3.016 puestos de trabajo con trabajo pesado durante el año 2017. Ahora bien, como en 2018 quedaron calificados 2.821 puestos de trabajo, representa una diferencia menor de un 6,9% respecto a lo ocurrido en el periodo anterior, aunque de todos modos corresponde al tercer año con más puestos de trabajo calificados.

De esta manera, en el lapso indicado (2009-2018) se han calificado casi 13.500 puestos de trabajo, de los cuales el 90,4% corresponden a casos aprobados, es decir, por sobre 12.100 puestos de trabajo tienen la condición de Trabajo Pesado, sea con un 1% o con un 2% de sobrecotización. También se observa una leve tendencia a disminuir los casos rechazados en relación al máximo ocurrido en 2015.

Tabla N° 4
Puestos de Trabajo Calificados Ejecutoriados
Entre 2009 y 2018

Año	Aprobados	Rechazados	Total	% de Aprobación
2009	605	50	655	92,4%
2010	957	19	976	98,1%
2011	531	36	567	93,7%
2012	451	61	512	88,1%
2013	558	115	673	82,9%
2014	691	117	808	85,5%
2015	1.135	352	1.487	76,3%
2016	1.728	232	1.960	88,2%
2017	2.857	159	3.016	94,7%
2018	2.669	152	2.821	94,6%
Total	12.180	1.293	13.473	90,4%
	90,4%	9,7%	100%	

Por su parte, la tabla refleja que, por sí sólo, el año 2018, con 2.821 casos, representa un 20,9% de 13.473 calificaciones de este lapso evaluado, es decir, casi 1 de cada 5 puestos de trabajo quedaron calificados durante este año.

A continuación, se muestra una gráfica con la evolución de los puestos de trabajo calificados en el periodo señalado:

Gráfico N° 4

Puestos de Trabajo Aprobados y Rechazados como Trabajo Pesado Entre 2009 y 2018

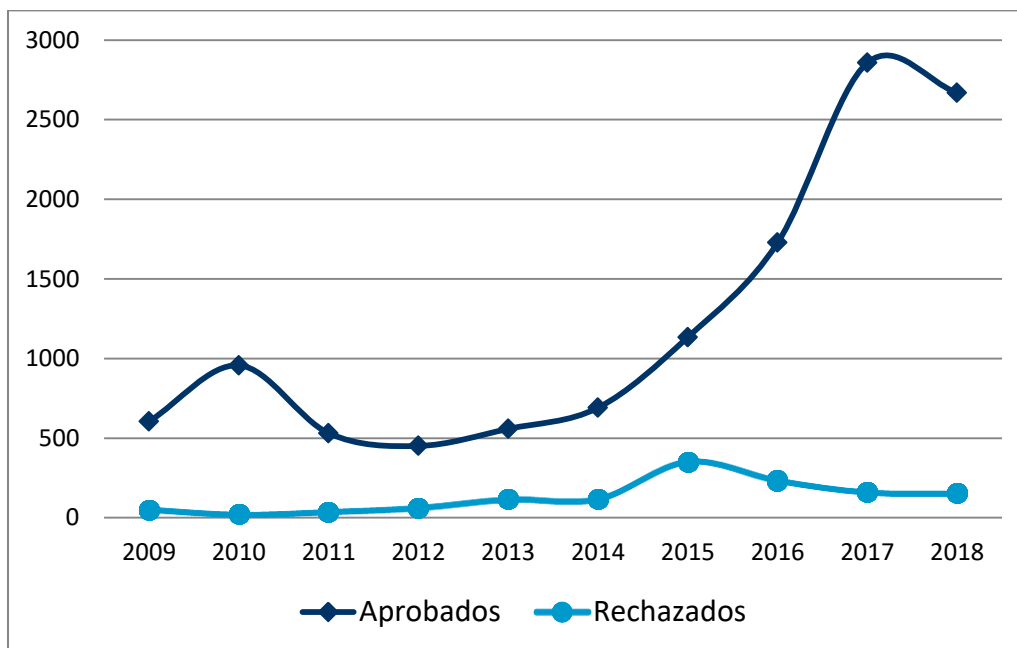

Si bien se puede observar una leve disminución a los ocurrido en el 2017, la diferencia es menor en comparación a todo el periodo considerado, remarcándose el notable aumento experimentado por las aprobaciones en los últimos tres años.

V. Gestión de la Comisión Ergonómica Nacional

En el capítulo I, se informó que al presente año la Comisión Ergonómica Nacional ha recibido un total de 3.540 requerimientos de calificación de Trabajo Pesado, volviendo a superar el máximo anual obtenido en 2016 y, como se mencionó en el informe previo, ya en agosto se había sobrepasado todo el ejercicio 2017.

A continuación se expone el comportamiento de los requerimientos por mes y por región durante 2018.

1. Ingresos de Solicitudes por Mes

Tabla N° 5
Ingreso de Solicitudes de Calificación por Mes
Año 2018

Mes	Requerimientos	%
Enero	446	12,6%
Febrero	352	9,9%
Marzo	146	4,1%
Abril	128	3,6%
Mayo	174	4,9%
Junio	225	6,4%
Julio	437	12,3%
Agosto	360	10,2%
Septiembre	407	11,5%
Octubre	297	8,4%
Noviembre	280	7,9%
Diciembre	288	8,1%
TOTAL	3.540	100%

En la tabla N° 5 se puede observar que los meses con mayor número de ingreso de requerimientos corresponden a Enero (12,6%), Julio (12,3%) y Septiembre (11,5%), todos ellos sobrepasando los 400 requerimientos de calificación y en conjunto representan casi el 50% de todas las solicitudes del periodo. Es posible considerar que en el primer mes del año se hayan presentado algunos remanentes del volumen correspondiente al año 2017.

Sólo en los meses de Marzo, Abril y Mayo hubo una pequeña merma en el número de casos, y el comportamiento del último trimestre ha sido similar al promedio de casos por mes (295).

2. Ingresos de Solicitudes por Región

Tabla N° 6
Ingreso de Solicitudes de Calificación por Región
Año 2018

Región	Requerimientos	%
Arica y Parinacota	20	0,6%
Tarapacá	7	0,2%
Antofagasta	1.135	32,1%
Atacama	159	4,5%
Coquimbo	66	1,9%
Valparaíso	281	7,9%
O'Higgins	218	6,2%
Maule	16	0,5%
Ñuble	0	0%
Bio Bio	69	1,9%
Araucanía	27	0,8%
Los Ríos	0	0%
Los Lagos	15	0,4%
Aysén	0	0%
Magallanes	12	0,3%
Metropolitana	1.515	42,8%
TOTAL	3.540	

Se puede apreciar en la tabla N° 6 que el mayor número de presentaciones para calificación de Trabajo Pesado durante el año 2018 está concentrado en la Región Metropolitana con 42,8%, dejando en segundo lugar a la Región de Antofagasta con 32,1% de los requerimientos, lo que ha sido la tendencia desde hace años en cuanto a que ambas regiones compiten por el mayor número de ingresos. Sin embargo, vuelve a estar presente que en la Región Metropolitana se concentran muchas presentaciones de las matrices de las empresas que prestan sus servicios en otras regiones del país, especialmente en las zonas mineras.

Por otra parte, y siguiendo la tendencia histórica, tanto la Región de Los Ríos como la Región Aysén del General Carlos Ibáñez del Campo no tienen registro de presentaciones de algún requerimiento, mientras que la Región de Ñuble fue recientemente creada y no registra requerimientos.

Por último, nuevamente llama la atención que la Región de Tarapacá tenga pocas solicitudes (7), puesto que ha sido una región que históricamente ha tenido un flujo constante de presentaciones.

Gráfico N° 5
Ingresos de Solicitudes de Calificación por Región
Año 2018

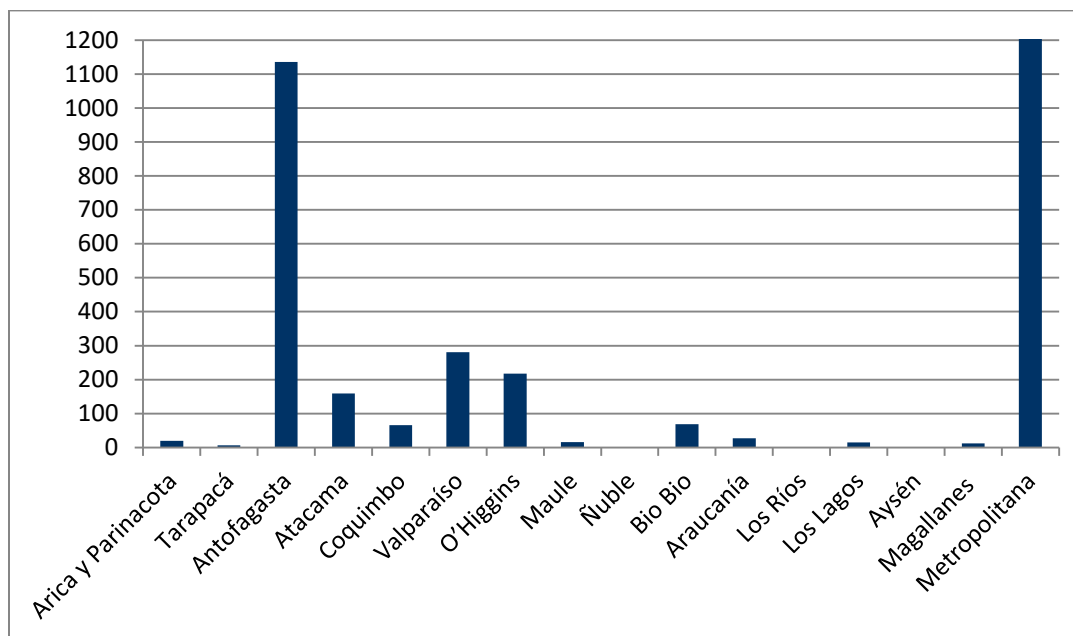

Como se puede apreciar en el gráfico N° 5, el comportamiento de las regiones Metropolitana y Antofagasta es superlativo en cuanto a la representatividad de las demás regiones, con casi el 75% de todas las solicitudes, mientras que la de Valparaíso y la del Libertador General Bernardo O'Higgins son las únicas que sobrepasan los 200 requerimientos y la de Atacama sobrepasa las 100 solicitudes. Desde otro punto de vista, 8 regiones en conjunto, sólo alcanzan 6,6% de todos los requerimientos.

3. Ingresos de Solicitudes Acumuladas en 2018

Como se esgrimió en el informe para lo ocurrido en el año 2017, debido a la entrada en vigencia de la Ley N° 20.984, se estimó que habría una merma en el número de requerimientos de calificación por parte de empresas contratistas que sirven a empresas mandantes de la Gran Minería (pública o privada). Sin embargo, esa hipótesis no se cumplió, aun cuando hay empresas contratistas que solicitan calificación de puestos de

trabajo que pudieran ser similares a los calificados originalmente, o bien, por la firma de nuevos contratos con las grandes mineras que estipulan en sus condiciones esta calificación.

De acuerdo a lo que se advierte en la tabla N° 7, durante el presente año, la CEN no ha actuado de oficio, en el entendido que la carga de trabajo es mucho mayor a la que es capaz de soportar si incluye casos de esas características. Asimismo, lo solicitado en el 2018 significó un aumento de 78,9% a lo requerido durante el año 2017 y representa el 23% de todo lo ocurrido en los últimos 10 años.

Tabla N° 7
Solicitudes de Calificación de Trabajo Pesado Acumuladas
Entre 2009 y 2018

Años	Vía Requerimiento	Vía Oficio	Total	%
2009	1.157	0	1.157	7,5%
2010	555	0	555	3,6%
2011	409	36	445	2,9%
2012	817	18	835	5,4%
2013	645	0	645	4,2%
2014	1.206	0	1.206	7,8%
2015	1.747	16	1.763	11,5%
2016	3.040	80	3.120	20,3%
2017	2.084	34	2.118	13,8%
2018	3.540	0	3.540	23%
Total	15.200	184	15.384	100%
	98,8%	1,2%	100%	

4. Calificación de Trabajo Pesado por Mes

En la tabla N° 8 se demuestra que el proceder de la CEN fue creciente hasta mayo del presente año, luego del cual ocurre una merma considerable, lo que se explica por la renuncia del Presidente y la consiguiente reestructuración interna que debió ocurrir al tener que asumir la Secretaria CEN como Presidenta Interina, puesto que tampoco se cuenta con Presidente suplente, ya que el profesional designado para tal efecto también había renunciado previamente. Asimismo, otros miembros tuvieron que asumir la labor de Secretario CEN, lo que implicó una carga de trabajo no contemplada en las proyecciones. En consecuencia, además aumentó el tiempo promedio de respuesta de la Comisión, sobrepasando los 60 días corridos.

No obstante, es de destacar el trabajo del profesional ergónomo contratado como relator externo que ha tenido una regularidad en su labor y ha implicado que casi 1.400 casos fueran presentados por él, lo que equivale a 46,8% del total de casos votados en el periodo, significando un importante desahogo de la carga de trabajo acumulada, la cual habría sido muchísimo mayor sin su aporte. Su labor además se complementa con aquellas solicitudes de regularización de los puestos que modificaron sus denominaciones, que son analizadas en su totalidad por este profesional.

Tabla N° 8
Dictámenes de Calificación por Mes
Año 2018

Mes	Aprobados			Rechazados	TOTAL	% Aprobación
	1	2	subtotal			
Enero	36	104	140	3	143	97,9%
Febrero	42	161	203	3	206	98,5%
Marzo	26	238	264	1	265	99,6%
Abril	15	290	305	8	313	97,4%
Mayo	27	216	243	17	260	93,5%
Junio	35	125	160	15	175	91,4%
Julio	19	162	181	26	207	87,4%
Agosto	42	234	276	15	291	94,8%
Septiembre	65	129	194	37	231	84%
Octubre	119	169	288	16	304	94,7%
Noviembre	68	121	189	13	202	93,6%
Diciembre	77	277	354	28	382	92,7%
TOTAL	571	2.226	2.797	182	2.979	93,9%

En la misma tabla se puede advertir que el porcentaje de aprobación es de 93,9% en promedio, destacando Marzo como el mes que más requerimientos se aprobaron y casi ningún rechazo, y Septiembre como el mes con el de menor porcentaje de aprobación, llegando a 84%, sin observarse alguna característica diferenciadora que permita comprender globalmente como una tendencia.

Es importante destacar que el comportamiento graficado corresponde a la votación de la CEN y no son los casos que han quedado ejecutoriados, lo que debería ocurrir luego de 30 días hábiles desde la notificación o desde el pronunciamiento de la CA.

En el gráfico N° 6 se puede observar con claridad la importante diferencia entre los casos aprobados y los rechazados, ya sea mensualmente como del total acumulado a l presente año, y la homogeneidad de la aprobación en el periodo. En ese sentido, sólo destacarían Julio y Septiembre como los meses con una mayor representación de rechazados.

Gráfico N° 6
Dictámenes de Calificación por Mes
 Año 2018

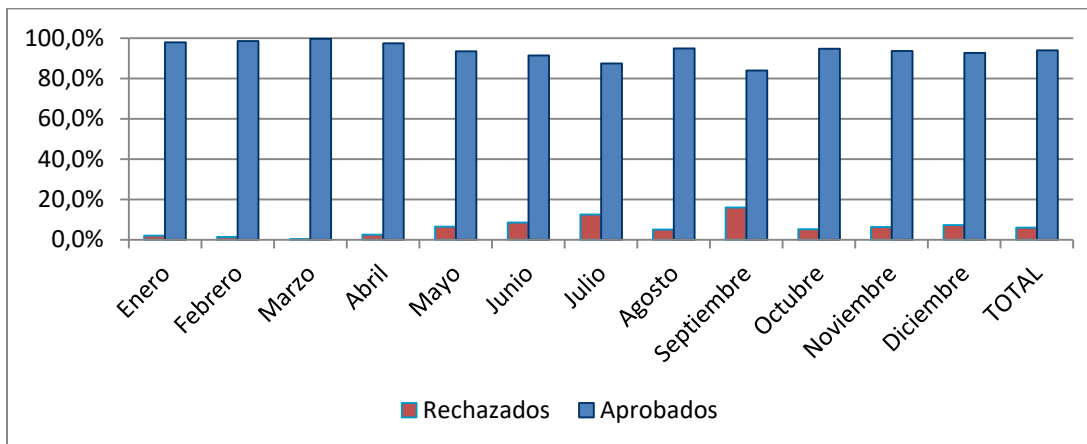

5. Calificación de Trabajo Pesado por Región

En la tabla N° 9, se puede observar que, tal como ha ocurrido con los ingresos, las regiones que más calificaciones han tenido son la Metropolitana y la de Antofagasta, las que en conjunto explican el 74,1% de todo el ejercicio de la CEN en el presente año, mientras que las Regiones de Los Ríos y Aysén del General Carlos Ibáñez del Campo no tienen casos calificados, siguiendo la tónica de lo expresado en los ingresos durante el año. Destaca el bajo número de calificaciones de la región de Tarapacá, siguiendo lo referido al bajo número de requerimientos de esa zona.

Tabla N° 9
Dictámenes de Calificación por Región
Año 2018

Mes	Aprobados			Rechazados	TOTAL	% Aprobación
	1	2	subtotal			
Arica y Parinacota	6	8	14	6	20	70%
Tarapacá	1	6	7	1	8	87,5%
Antofagasta	303	600	903	25	928	97,3%
Atacama	3	123	126	6	132	95,5%
Coquimbo	10	48	58	18	76	76,3%
Valparaíso	39	144	183	27	210	87,1%
O'Higgins	34	133	167	17	184	90,8%
Maule	2	10	12	1	13	92,3%
Ñuble	0	0	0	0	0	0%
Bio Bio	7	70	77	0	77	100%
Araucanía	1	21	22	1	23	95,7%
Los Ríos	0	0	0	0	0	0%
Los Lagos	0	13	13	1	14	92,9%
Aysén	0	0	0	0	0	0%
Magallanes	0	12	12	0	12	100%
Metropolitana	165	1.038	1.203	79	1.282	93,8%
TOTAL	571	2.226	2.797	182	2.979	93,9%

Es importante resaltar la región de Magallanes y la Antártica Chilena en cuanto a que en el 100% de los casos fueron aprobados con una calificación de 2 años por cada 5 años laborados (2%), en donde 11 de los 12 requerimientos corresponden al ámbito sanitario y todos los casos responden a una alteración del ciclo circadiano, por cuanto hacen turnos nocturnos o comienzan su jornada antes de las 6 am. Ahora bien, la región del Bio Bio, si bien tuvo más dispersión con casos con 1 año por cada 5 años laborados (1%), todos sus dictámenes fueron de casos aprobados.

Por su parte, las regiones de Tarapacá, Maule, Araucanía y Los Lagos que sólo tienen 1 caso rechazado, que en 3 regiones respondían al ámbito sanitario y en la otra a un servicio público, en todos no se presentaba la alteración de ciclo circadiano mencionado.

6. Eficiencia de Calificación de Trabajo Pesado

Es destacable el gran número de casos votados en el periodo, que representa el segundo mayor registro de casos votados en los últimos 8 años, contemplando lo explicitado en el capítulo 1, respecto a la renuncia del Presidente de la CEN en junio y la entrada en ejercicio de la nueva Presidenta a fines de noviembre, la aplicación de la plantilla de calificación basado en el modelo multicriterio, el mayor aumento de requerimientos, y el comienzo del uso del CTP. En ese sentido, si bien sólo se alcanzó un 78,2% de eficiencia en relación a los ingresos. En la tabla N° 10 se puede advertir esta diferencia porcentual, pero el gran aumento absoluto, reflejando el gran esfuerzo desplegado por la CEN para cumplir con su misión.

Tabla N° 10
Eficiencia de Calificaciones de Trabajo Pesado
 Entre 2011 y 2018

Año	Ingresos	Votados	Eficiencia
2011	445	349	78,4%
2012	835	787	94,2%
2013	645	574	88,9%
2014	1.206	1.002	83,1%
2015	1.763	1.386	78,6%
2016	3.120	3.215	103%
2017	2.118	2.009	94,9%
2018	3.540	2.979	78,2%

7. Requerimientos Rechazados Administrativamente y Pendientes

En la tabla N° 11 se advierte que los casos rechazados administrativamente, que corresponden a requerimientos que la Comisión determinó rechazar por no cumplir con requisitos formales para su calificación o por Acumulación de Autos (es decir, se repite la

cualidad del puesto a evaluar con otra presentación), que en el año 2018 correspondieron a 42 casos.

Tabla N° 11
Requerimientos Anulados y Pendientes de Calificación por Mes
Año 2018

Mes	Anulados	Pendientes			
		Peritaje	Solicita Antec.	Sin Antec.	Total
Enero	1	0	1	609	610
Febrero	1	0	1	754	755
Marzo	4	0	0	632	632
Abril	0	0	0	447	447
Mayo	0	0	0	361	361
Junio	7	0	0	404	404
Julio	5	0	0	629	629
Agosto	6	0	0	692	692
Septiembre	1	0	0	867	867
Octubre	2	0	0	858	858
Noviembre	0	0	0	936	936
Diciembre	15	0	0	827	827
TOTAL	42				

Por su parte, se pueden observar dos situaciones puntuales en el volumen de casos pendientes:

1. Debido al gran volumen de ingresos ocurrida en Enero y Febrero, la CEN aplicó un esfuerzo considerable que se refleja en la disminución sostenida de los pendientes hasta Mayo, mes de la renuncia del Presidente.
2. Si a ello se le adiciona que entre Julio y Septiembre se presentó el mayor volumen de requerimientos (34% del total en ese trimestre), el número de casos pendientes aumentó considerablemente hasta Noviembre, llegando a 936, con una leve baja en Diciembre y terminando el año con 827.

En virtud de ello, es dable comprender la latencia para responder dentro del plazo normado, ya que el incremento en el volumen de carga de trabajo no lo ha permitido, teniendo presente que en promedio se han votado casi 250 casos mensualmente, con un integrante menos en el periodo más crítico.

Es de relevar que casi no hay solicitud de antecedentes adicionales por parte de la CEN, debido a que ahora en el formulario se consigna mucha información, por lo que son pocas las ocasiones en que se necesitan mayores antecedentes para sesionar, y si es que así lo consideran, los miembros pueden solicitarla de manera excepcional antes de presentar el caso.

VI. Gestión de la Comisión de Apelaciones

La Comisión de Apelaciones (CA) ha recibido un total de 150 reclamos de calificación de Trabajo Pesado, lo que se contrapone con un mayor número de reclamaciones que recibió durante el ejercicio 2017 (367 reclamaciones), tal como se mencionó en el informe preliminar. Es importante señalar que las apelaciones han tenido un comportamiento históricamente irregular y nunca se ha podido establecer una cierta tendencia en relación al número de casos dictaminados por la CEN, ya que la CA ha recibido proporcionalmente pocos casos en relación al número importante de dictámenes emitidos.

A continuación se analizará el comportamiento de esta Comisión por mes y por región (se considera un desfase de 30 días hábiles que es el plazo de apelación).

1. Ingresos de Apelaciones por Mes

Es importante mencionar que del total de reclamaciones ingresadas, 144 correspondieron a presentaciones por parte de los empleadores (96%), mientras que en 2 casos fueron empleadores y trabajadores, sólo 3 casos fueron apelados por trabajadores y en una ocasión fue el sindicato quien interpuso el recurso.

Tabla N° 12
Ingreso de Solicitudes de Apelación por Mes
Año 2018

Mes	Apelación	%
Enero	0	0%
Febrero	3	2%
Marzo	10	6,7%
Abril	0	0%
Mayo	28	18,7%
Junio	45	30%
Julio	3	2%
Agosto	11	7,3%
Septiembre	20	13,3%
Octubre	11	7,3%
Noviembre	17	11,3%
Diciembre	2	1,3%
TOTAL	150	100%

En la tabla N° 12 es posible observar que los meses con mayor número de ingreso de reclamaciones a resolver por la Comisión de Apelaciones fueron Mayo y Junio, las que en conjunto representan el casi 50% de todo el ejercicio en el año, mientras que en Enero y Abril no se recibieron apelaciones. Tal como se mencionó en el párrafo introductorio, esto refleja que durante el presente año no ha habido un comportamiento uniforme ni agrupado en algún periodo en específico, no asociándose con el comportamiento de la CEN, ya que más bien destacan algunos empleadores que presentaron reclamaciones agrupadas y que destacaron en el volumen general.

2. Ingresos de Apelaciones por Región:

Cambiando la tendencia explicitada de años anteriores, de las apelaciones presentadas hasta el presente (y contemplando lo expresado en cuanto al número de requerimientos del presente año), se puede observar en la tabla N° 13 que, si bien la Región Metropolitana vuelve a ser aquella que más reclamaciones ha recibido con un

46,7%, destaca la Región de Atacama por cuanto representa 1/3 de las apelaciones del año (27%). Por su parte, la Región de Antofagasta en esta oportunidad quedó relegada al tercer lugar con 18,7% de las apelaciones en contraste con sobre el 50% que ocurrió en el año 2017.

En cambio, las regiones de O'Higgins, Bio Bio, Aysén y Magallanes no presentaron apelaciones durante el periodo, y las regiones de Arica y Parinacota, Tarapacá, Coquimbo y Maule solo lo hicieron en una ocasión.

Tabla N° 13
Ingreso de Solicitudes de Apelación por Región
Año 2018

Región	Apelación	%
Arica y Parinacota	1	0,7%
Tarapacá	1	1%
Antofagasta	28	18,7%
Atacama	40	27%
Coquimbo	1	1%
Valparaíso	2	1,3%
O'Higgins	0	0%
Maule	1	0,7%
Ñuble	0	0%
Bio Bio	0	0%
Araucanía	4	3%
Los Ríos	0	0%
Los Lagos	2	1,3%
Aysén	0	0%
Magallanes	0	0%
Metropolitana	70	46,7%
TOTAL	150	

Es importante destacar que desde el año anterior el sindicato podía también apelar debido a la entrada en vigencia de la Ley N° 20.984, lo que no ha significado algún cambio en este proceso.

3. Eficiencia y Proporción de Apelaciones

Se puede observar en la tabla N° 14 que ha habido una considerable disminución de las apelaciones con respecto al año 2017, llegando a ser un 40,9% del periodo anterior. Si el total se compara con el número de dictámenes emitidos por la CEN, la proporción de apelaciones sólo es de 5%, lo que refleja un uso menor de este recurso.

Tabla N° 14
Proporción de Apelaciones de Trabajo Pesado
 Entre 2011 y 2018

Años	Dictámenes	Apelaciones	Proporción
2011	349	77	22,1%
2012	787	86	10,9%
2013	574	55	9,6%
2014	1002	109	10,9%
2015	1386	165	11,9%
2016	3215	121	3,8%
2017	2009	367	18,3%
2018	2979	150	5%

Por otra parte, si bien se puede observar en la tabla N° 15 que ha habido una eficiencia de 98,7% entre el número de reclamaciones ingresadas y las resoluciones emitidas, al número de apelaciones se deben sumar 2 casos que venían acumulados del 2017 y que posteriormente fueron también votados (dentro de los 148 indicados), y 4 casos que fueron rechazados administrativamente, por lo que la CA se pronunció por el 100% de las reclamaciones que tenían para su estudio.

Tabla N° 15

Eficiencia de Apelaciones de Trabajo Pesado
Entre 2011 y 2018

Años	Apelaciones	Resoluciones	% Eficiencia
2011	77	58	75,3%
2012	86	60	69,8%
2013	55	54	98,2%
2014	109	90	82,6%
2015	165	160	97%
2016	121	111	91,7%
2017	367	363	98,9%
2018	150	148	98,7%

4. Resoluciones por Apelaciones de Trabajo Pesado por Mes

Tal como se observó en la tabla anterior, sobre un total de 150 reclamos ingresados durante el año 2018, fueron votados 148, de los cuales 13 fueron rechazados (8,8%) y 135 fueron aprobados como trabajo pesado (91,2%), representando una importante aprobación que es consistente con el porcentaje ocurrido por parte de la CEN expuesto en el capítulo V. Lo anterior puede apreciarse en el gráfico N° 7:

Gráfico N° 7
Resultado de Resoluciones de la Comisión de Apelaciones
Año 2018

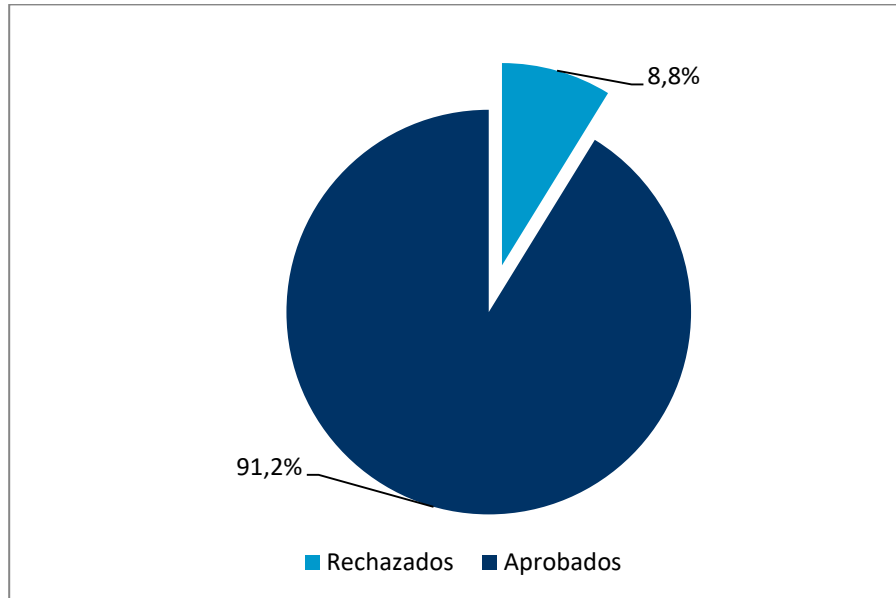

Si se asume que las resoluciones de la CA son en gran medida directamente proporcionales al ingreso de reclamos, el comportamiento de éstas se refleja también en el número de casos resueltos por mes, siendo irregular durante el año, observándose en la tabla N° 16 el desfase mensual:

Tabla N° 16
Resoluciones de Apelaciones por Mes
Año 2018

Mes	Total	%
Enero	0	0%
Febrero	2	1,4%
Marzo	10	6,8%
Abril	0	0%
Mayo	11	7,4%
Junio	16	10,8%
Julio	45	30,4%
Agosto	13	8,8%
Septiembre	20	13,5%
Octubre	12	8,1%
Noviembre	0	0%
Diciembre	19	12,8%
TOTAL	148	100%

Se puede advertir que la mayor demanda ha estado ocurriendo en el tercer trimestre, que sólo en ese periodo representa más de la mitad del ejercicio anual (52,7%). En cambio, durante Enero, Abril y Noviembre no hubo pronunciamiento de la CA.

5. Resoluciones por Apelaciones de Trabajo Pesado por Región

Considerando el bajo volumen de casos ingresados mensualmente, y aun cuando la CA en su conjunto estudia con una mayor profundidad cada uno de los casos, esta entidad logra resolver la mayoría de las apelaciones dentro del mes en que se presentan o en un plazo no mayor a 1 mes desde su ingreso, salvo situaciones excepcionales en que han requerido antecedentes adicionales. Es por ello que la proporción de resoluciones a nivel regional es muy similar a la ocurrida con los ingresos, salvo algunas situaciones puntuales. En la tabla N° 17 se puede observar lo planteado:

Tabla N° 17
Resoluciones de Apelaciones por Región
Año 2018

Mes	Total	%
Arica y Parinacota	1	0,7%
Tarapacá	0	0%
Antofagasta	27	18,2%
Atacama	40	27%
Coquimbo	1	0,7%
Valparaíso	2	1,4%
O'Higgins	0	0%
Maule	1	0,7%
Ñuble	0	0%
Bio Bio	0	0%
Araucanía	4	2,7%
Los Ríos	0	0%
Los Lagos	2	1,4%
Aysén	0	0%
Magallanes	0	0%
Metropolitana	70	47,3%
TOTAL	148	

De esta manera, se puede advertir que Región Metropolitana y Atacama concentran el 74,3 de todos los pronunciamientos de la CA.

6. Resultado de Apelación (Resolución) respecto del Dictamen

En cuanto a la consistencia de las resoluciones emanadas de la Comisión de Apelaciones con respecto a lo dictaminado por la Comisión Ergonómica Nacional en primera instancia, se mantuvo la calificación inicial en un 75% de los casos, mientras que aumentó la calificación sólo en un 6,1%, y la rebajó en un 18,9% de los puestos de trabajo votados inicialmente, como se aprecia en el gráfico N° 8:

Gráfico N° 8
Relación de Resoluciones Respecto a Dictámenes
Año 2018

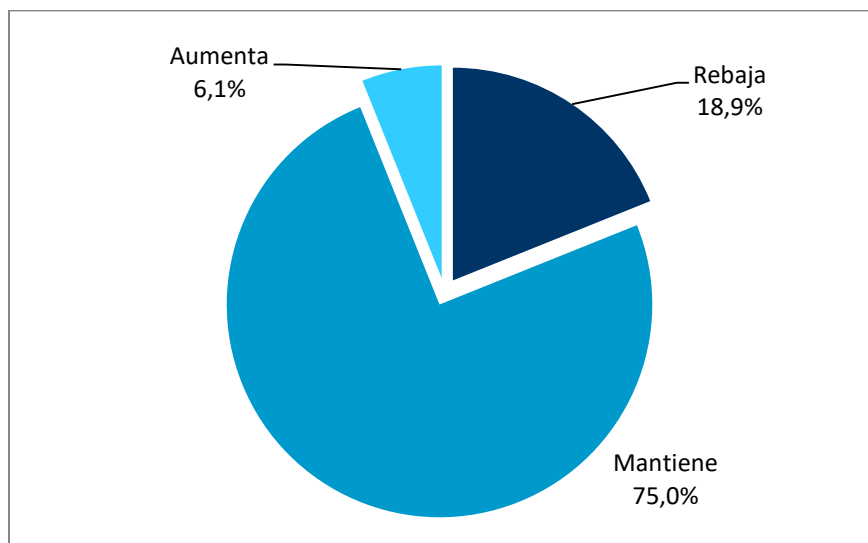

Esta disminución en la consistencia de 5 puntos porcentuales con respecto a lo ocurrido en el año anterior, se explica en su mayoría debido a que durante el año 2018, por una parte ha aumentado en la misma proporción la rebaja (lo que incluye revocar la aprobación en primera instancia), pasando de 11,3% a 18,9% durante el presente ejercicio. También ha crecido la decisión de aumentar el porcentaje de calificación (que incluye el hecho de aprobar una calificación rechazada previamente), superando el 2,5% de 2017 a 6,1% durante el año 2018.

7. Apelaciones Rechazadas Administrativamente y Pendientes

La Comisión de Apelaciones ha rechazado administrativamente 4 reclamaciones que no cumplían con los requisitos formales para ser acogidas a trámite, siendo el argumento más importante para ello, el de presentarse fuera de plazo de acuerdo a los tiempos impuestos en la Ley:

Tabla N° 18
Apelaciones Anuladas y Pendientes de Resolución por Mes
Año 2018

Mes	Anuladas	Pendientes
Enero	0	2
Febrero	2	1
Marzo	0	1
Abril	1	0
Mayo	0	17
Junio	0	46
Julio	1	3
Agosto	0	1
Septiembre	0	1
Octubre	0	0
Noviembre	0	17
Diciembre	0	0
TOTAL	4	

Por otra parte, no se dejó ningún caso pendiente para ser resuelto durante el ejercicio 2019.

VII. Registros de Casos Calificados Ejecutoriados durante el 2018

A continuación se presentan las empresas que durante el período en estudio han sido calificadas con puestos de trabajos pesados:

ENERO								
Nº	Nº Requerimiento	Puesto de Trabajo	Área de Trabajo	Empleador	RUT	Fecha Ejecutoria	Cotización	Rebaja
1	027-2017-R-08	TRABAJADORA SOCIAL	UNIDAD PACIENTE AGUDO (UPA)	HOSPITAL LAS HIGUERAS - SERVICIO DE SALUD TALCAHUANO	61607202-1 61607200-5	02-01-2018	1%	1 x 5
2	SP-515-2017-R-13	SUPERVISOR DE PRODUCTO	SUPERMERCADO (SECCIONES DE CARNICERIA, ROTISERIA, PLATOS PREPARADOS, CONGELADOS)	PERFIL MARKET SERVICIOS LTDA.	96980730-0	04-01-2018	1%	1 x 5
3	SP-516-2017-R-13	SUPERVISOR DE PRODUCTO (TURNO DE NOCHE)	SUPERMERCADO (SECCIONES DE CARNICERIA, ROTISERIA Y CONGELADOS)	PERFIL MARKET SERVICIOS LTDA.	96980730-0	04-01-2018	2%	2 x 5
4	SP-517-2017-R-13	SEPARADORES	INSTALACIONES LTS (LOGISTICA, TRANSPORTE Y SERVICIOS)	PERFIL MARKET SERVICIOS LTDA.	96980730-0	04-01-2018	2%	2 x 5
5	39-2017-R-13	PROFESORA DE EDUCACION FISICA	CIP CRC SAN BERNARDO	SERVICIO NACIONAL DE MENORES-CIP-CRC SAN BERNARDO	61008000-6	04-01-2018	2%	2 x 5
6	40-2017-R-13	NUTRICIONISTA	CIP CRC SAN BERNARDO	SERVICIO NACIONAL DE MENORES-CIP-CRC SAN BERNARDO	61008000-6	04-01-2018	1%	1 x 5
7	42-2017-R-13	CONDUCTOR/A	CIP CRC SAN BERNARDO	SERVICIO NACIONAL DE MENORES-CIP-CRC SAN BERNARDO	61008000-6	04-01-2018	2%	2 x 5
8	43-2017-R-13	ESTAFETA	CIP CRC SAN BERNARDO	SERVICIO NACIONAL DE MENORES-CIP-CRC SAN BERNARDO	61008000-6	04-01-2018	1%	1 x 5
9	46-2017-R-13	ENCARGADO/A ENFERMERIA Y/O TECNICO EN ENFERMERIA	CIP CRC SAN BERNARDO	SERVICIO NACIONAL DE MENORES-CIP-CRC SAN BERNARDO	61008000-6	04-01-2018	2%	2 x 5
10	48-2017-R-13	ENCARGADO/A DE PERSONAL	CIP CRC SAN BERNARDO	SERVICIO NACIONAL DE MENORES-CIP-CRC SAN BERNARDO	61008000-6	04-01-2018	1%	1 x 5
11	49-2017-R-13	PROFESIONAL DE INTERVENCION CLINICA	CIP CRC SAN BERNARDO	SERVICIO NACIONAL DE MENORES-CIP-CRC SAN BERNARDO	61008000-6	04-01-2018	2%	2 x 5
12	51-2017-R-13	PROFESIONAL ENCARGADO DE CASO/PROFESIONAL RESPONSABLE DE CASOS	CIP CRC SAN BERNARDO	SERVICIO NACIONAL DE MENORES-CIP-CRC SAN BERNARDO	61008000-6	04-01-2018	2%	2 x 5

13	52-2017-R-13	GESTOR/A DE REDES	CIP CRC SAN BERNARDO	SERVICIO NACIONAL DE MENORES-CIP-CRC SAN BERNARDO	61008000-6	04-01-2018	1%	1 x 5
14	53-2017-R-13	PROFESOR/A DE ARTE	CIP CRC SAN BERNARDO	SERVICIO NACIONAL DE MENORES-CIP-CRC SAN BERNARDO	61008000-6	04-01-2018	2%	2 x 5
15	55-2017-R-13	ENCARGADO/A DE CONTABILIDAD Y PRESUPUESTO	CIP CRC SAN BERNARDO	SERVICIO NACIONAL DE MENORES-CIP-CRC SAN BERNARDO	61008000-6	04-01-2018	0	No procede
16	57-2017-R-13	MONITOR/A DE TALLER	CIP CRC SAN BERNARDO	SERVICIO NACIONAL DE MENORES-CIP-CRC SAN BERNARDO	61008000-6	04-01-2018	2%	2 x 5
17	58-2017-R-13	ENCARGADO DE INGRESOS	CIP CRC SAN BERNARDO	SERVICIO NACIONAL DE MENORES-CIP-CRC SAN BERNARDO	61008000-6	04-01-2018	2%	2 x 5
18	59-2017-R-13	ABOGADO/A	CIP CRC SAN BERNARDO	SERVICIO NACIONAL DE MENORES-CIP-CRC SAN BERNARDO	61008000-6	04-01-2018	0	No procede
19	61-2017-R-13	SECRETARIA	CIP CRC SAN BERNARDO	SERVICIO NACIONAL DE MENORES-CIP-CRC SAN BERNARDO	61008000-6	04-01-2018	0	No procede
20	SP-702-2017-R-13	OPERADOR COMBUSTIBLE	COMPLEJO CENTRO, CENTRAL VENTANAS UNIDADES 1, 2, 3 Y 4	AES GENER S.A.	94272000-9	05-01-2018	2%	2 x 5
21	044-2017-R-08	OPERADOR TERRENO DESLIGNIFICACION QUIMICOS	SUPERINTENDENCIA FIFRA	CMPC PULP	96532330-9	05-01-2018	2%	2 x 5
22	045-2017-R-08	ENSAYISTA PULPA	SIF	CMPC PULP	96532330-9	05-01-2018	2%	2 x 5
23	046-2017-R-08	OPERADOR CALDERA PODER	SIRE	CMPC PULP	96532330-9	05-01-2018	2%	2 x 5
24	463-2017-R-02	CONDUCTOR	SIERRA GORDA SOCIEDAD CONTRACTUAL MINERA (SGSCM)	DISAL CHILE SANITARIOS PORTABLES LTDA.	96824110-9	05-01-2018	1%	1 x 5
25	464-2017-R-02	CONDUCTOR	DIVISION RADOMIRO TOMIC (DRT)	DISAL CHILE SANITARIOS PORTABLES LTDA.	96824110-9	05-01-2018	2%	2 x 5
26	465-2017-R-02	CONDUCTOR	DIVISION MINISTRO HALES (DMH)	DISAL CHILE SANITARIOS PORTABLES LTDA.	96824110-9	05-01-2018	1%	1 x 5
27	016-2017-R-10	TECNICO ENFERMERIA - AUXILIAR DE ANESTESIA - TERCER TURNO	PABELLON QUIRURGICO CENTRAL	HOSPITAL BASE SAN JOSE DE OSORNO - SERVICIO DE SALUD OSORNO	61602260-1 61607600-0	05-01-2018	2%	2 x 5
28	023-2017-R-04	ENFERMERA JEFE	UNIDAD DE ESTERILIZACION	HOSPITAL SAN PABLO DE COQUIMBO - SERVICIO DE SALUD COQUIMBO	61606403-7 61606400-K	05-01-2018	1%	1 x 5
29	024-2017-R-04	TECNICO EN NIVEL SUPERIOR DE ENFERMERIA(JORNADA)	UNIDAD DE ESTERILIZACION	HOSPITAL SAN PABLO DE COQUIMBO - SERVICIO DE SALUD COQUIMBO	61606403-7 61606400-K	05-01-2018	2%	2 x 5
30	025-2017-R-04	BIOQUIMICO	UNIDAD DE LABORATORIO	HOSPITAL SAN PABLO DE COQUIMBO - SERVICIO DE SALUD COQUIMBO	61606403-7 61606400-K	05-01-2018	2%	2 x 5
31	026-2017-R-04	AUXILIAR DE SERVICIO	UNIDAD DE ESTERILIZACION	HOSPITAL SAN PABLO DE COQUIMBO - SERVICIO DE SALUD COQUIMBO	61606403-7 61606400-K	05-01-2018	2%	2 x 5
32	027-2017-R-04	TECNOLOGO MEDICO	UNIDAD DE LABORATORIO	HOSPITAL SAN PABLO DE COQUIMBO - SERVICIO DE SALUD COQUIMBO	61606403-7 61606400-K	05-01-2018	2%	2 x 5

33	028-2017-R-04	SECRETARIA	UNIDAD DE LABORATORIO	HOSPITAL SAN PABLO DE COQUIMBO - SERVICIO DE SALUD COQUIMBO	61606403-7 61606400-K	05-01-2018	2%	2 x 5
34	029-2017-R-04	ENFERMERA	UNIDAD DE ESTERILIZACION	HOSPITAL SAN PABLO DE COQUIMBO - SERVICIO DE SALUD COQUIMBO	61606403-7 61606400-K	05-01-2018	2%	2 x 5
35	SP-706-2017-R-15	BUZO MARISCADOR Y PESCADOR ARTESANAL	CALETA CAMARONES - TODA AREA DE LA MAR EN XV REGION	LUIS ARMANDO MONDACA CANGANA	7424465-3	05-01-2018	2%	2 x 5
36	299-2017-R-02	ENCARGADO DE BODEGA	PLANTA CHANCADO PRIMARIOS DE OXIDO Y SULFURO DIVISION RADOMIRO TOMIC	SCHWAGER SERVICE S.A.	76145047-6	05-01-2018	2%	2 x 5
37	300-2017-R-02	ADMINISTRATIVO RR.HH.	PLANTA CHANCADO PRIMARIOS DE OXIDO Y SULFURO DIVISION RADOMIRO TOMIC	SCHWAGER SERVICE S.A.	76145047-6	05-01-2018	1%	1 x 5
38	301-2017-R-02	AUXILIAR DE ASEO	PLANTAS DE CHANCADOS PRIMARIOS DE OXIDO Y SULFURO DIVISION RADOMIRO TOMIC	SCHWAGER SERVICE S.A.	76145047-6	05-01-2018	2%	2 x 5
39	302-2017-R-02	PREVENCIONISTA SERNAGEOMIN B	PLANTA CHANCADO SECUNDARIO, TERCARIO Y TRANSPORTADORES DIVISION RADOMIRO TOMIC	SCHWAGER SERVICE S.A.	76145047-6	05-01-2018	1%	1 x 5
40	303-2017-R-02	ADMINISTRATIVO RR.HH.	PLANTA CHANCADO SECUNDARIO, TERCARIO Y TRANSPORTADORES DIVISION RADOMIRO TOMIC	SCHWAGER SERVICE S.A.	76145047-6	05-01-2018	1%	1 x 5
41	304-2017-R-02	BODEGUERO	PLANTA CHANCADO SECUNDARIO, TERCARIO Y TRANSPORTADORES DIVISION RADOMIRO TOMIC	SCHWAGER SERVICE S.A.	76145047-6	05-01-2018	2%	2 x 5
42	305-2017-R-02	AUXILIAR DE ASEO	PLANTA CHANCADO SECUNDARIO, TERCARIO Y TRANSPORTADORES DIVISION RADOMIRO TOMIC	SCHWAGER SERVICE S.A.	76145047-6	05-01-2018	2%	2 x 5
43	306-2017-R-02	ADMINISTRADOR DE CONTRATO	PLANTA CHANCADO SECUNDARIO, TERCARIO Y TRANSPORTADORES DIVISION RADOMIRO TOMIC	SCHWAGER SERVICE S.A.	76145047-6	05-01-2018	2%	2 x 5
44	466-2017-R-02	AUXILIAR DE CASINO Y LABORES DE CONDUCTOR	COMEDOR Y / O INSTALACIONES EMPRESA KOMATSU CHILE S.A. EN FAENA RADOMIRO TOMIC	SERVICIO DE RESTAURANT GUSTAVO DANIEL CORREA DIAZ	76257389-K	05-01-2018	2%	2 x 5
45	SP-703-2017-R-13	TRABAJADOR SOCIAL ADULTO ESSMA SUR (EQUIPO DE PSIQUIATRIA SALUD MENTAL AMBULATORIA)	ESSMA SUR. UNIDAD DE SALUD MENTAL	SERVICIO DE SALUD ARICA	61606000-7	05-01-2018	2%	2 x 5
46	SP-704-2017-R-13	GESTOR DE LA RED ASISTENCIAL PARA LA PREVENCION Y ATENCION A VICTIMAS DE VIOLENCIA SEXUAL EN EL CURSO DE LA VIDA	SUBDIRECCION DE GESTION ASISTENCIAL	SERVICIO DE SALUD ARICA	61606000-7	05-01-2018	2%	2 x 5

47	SP-705-2017-R-13	PSICOLOGA PRAIS (PROGRAMA REPARACION Y ATENCION INTEGRAL DE SALUD)	SUBDIRECCION DE GESTION ASISTENCIAL	SERVICIO DE SALUD ARICA	61606000-7	05-01-2018	2%	2 x 5
48	288-2017-R-02	CHOFER	FAENA RADOMIRO TOMIC - CONTRATO BROADSPECTRUM	TRANSPORTES VIA GEMINIS LTDA.	79773780-1	05-01-2018	2%	2 x 5
49	001-2015-R-10	OFICIAL DE PUENTE	-	TRANSPORTES PATAGONIA TRAVELLING SERVICES S.A.	96599100-K	10-01-2018	2%	2 x 5
50	317-2017-R-02	TECNOLOGO MEDICO	UNIDAD DE LABORATORIO CLINICO DIRECCION HOSPITAL DEL COBRE (S. MEDICO SEGUN ORGANIGRAMA O SEGUN FAENA)	CODELCO CHILE - DIVISION CHUQUICAMATA	61704000-K	11-01-2018	2%	2 x 5
51	016-2017-R-03	ADMINISTRADOR DE FAENA	MINERA CASERONES	CONSORCIO TEPSAC INDAK LTDA.	76388852-5	11-01-2018	2%	2 x 5
52	017-2017-R-03	ADMINISTRATIVO DE OBRA	MINERA CASERONES	CONSORCIO TEPSAC INDAK LTDA.	76388852-5	11-01-2018	2%	2 x 5
53	018-2017-R-03	CHOFER DE SERVICIOS	MINERA CASERONES	CONSORCIO TEPSAC INDAK LTDA.	76388852-5	11-01-2018	2%	2 x 5
54	019-2017-R-03	CHOFER OPERADOR CAMION PLUMA	MINERA CASERONES	CONSORCIO TEPSAC INDAK LTDA.	76388852-5	11-01-2018	2%	2 x 5
55	020-2017-R-03	ELECTROMECANICO	MINERA CASERONES	CONSORCIO TEPSAC INDAK LTDA.	76388852-5	11-01-2018	2%	2 x 5
56	021-2017-R-03	INSTRUCTOR DE MAQUINARIA	MINERA CASERONES	CONSORCIO TEPSAC INDAK LTDA.	76388852-5	11-01-2018	2%	2 x 5
57	022-2017-R-03	JEFE DE CALIDAD QA-QC	MINERA CASERONES	CONSORCIO TEPSAC INDAK LTDA.	76388852-5	11-01-2018	2%	2 x 5
58	023-2017-R-03	JEFE DE MANTENCION	MINERA CASERONES	CONSORCIO TEPSAC INDAK LTDA.	76388852-5	11-01-2018	2%	2 x 5
59	024-2017-R-03	JEFE DE OFICINA TECNICA	MINERA CASERONES	CONSORCIO TEPSAC INDAK LTDA.	76388852-5	11-01-2018	2%	2 x 5
60	025-2017-R-03	JEFE DE TERRENO	MINERA CASERONES	CONSORCIO TEPSAC INDAK LTDA.	76388852-5	11-01-2018	2%	2 x 5
61	026-2017-R-03	JEFE DE TOPOGRAFIA	MINERA CASERONES	CONSORCIO TEPSAC INDAK LTDA.	76388852-5	11-01-2018	2%	2 x 5
62	027-2017-R-03	JEFE DE TURNO	MINERA CASERONES	CONSORCIO TEPSAC INDAK LTDA.	76388852-5	11-01-2018	2%	2 x 5
63	028-2017-R-03	JEFE DE PREVENCIÓN DE RIESGOS	MINERA CASERONES	CONSORCIO TEPSAC INDAK LTDA.	76388852-5	11-01-2018	2%	2 x 5
64	029-2017-R-03	JEFE DE RELACIONES LABORALES	MINERA CASERONES	CONSORCIO TEPSAC INDAK LTDA.	76388852-5	11-01-2018	2%	2 x 5
65	030-2017-R-03	JORNAL OBRAS CIVILES	MINERA CASERONES	CONSORCIO TEPSAC INDAK LTDA.	76388852-5	11-01-2018	2%	2 x 5
66	031-2017-R-03	MAESTRO DE OBRAS CIVILES	MINERA CASERONES	CONSORCIO TEPSAC INDAK LTDA.	76388852-5	11-01-2018	2%	2 x 5
67	032-2017-R-03	MECANICO	MINERA CASERONES	CONSORCIO TEPSAC INDAK LTDA.	76388852-5	11-01-2018	2%	2 x 5
68	033-2017-R-03	OPERADOR BULLDOZER	MINERA CASERONES	CONSORCIO TEPSAC INDAK LTDA.	76388852-5	11-01-2018	2%	2 x 5
69	034-2017-R-03	OPERADOR CAMION DE EXTRACCION	MINERA CASERONES	CONSORCIO TEPSAC INDAK LTDA.	76388852-5	11-01-2018	2%	2 x 5
70	035-2017-R-03	OPERADOR CAMION LUBRICADOR	MINERA CASERONES	CONSORCIO TEPSAC INDAK LTDA.	76388852-5	11-01-2018	2%	2 x 5
71	036-2017-R-03	OPERADOR CAMION DE PETROLEO	MINERA CASERONES	CONSORCIO TEPSAC INDAK LTDA.	76388852-5	11-01-2018	2%	2 x 5
72	037-2017-R-03	OPERADOR EXCAVADORA	MINERA CASERONES	CONSORCIO TEPSAC INDAK LTDA.	76388852-5	11-01-2018	2%	2 x 5
73	038-2017-R-03	OPERADOR MOTONIVELADORA	MINERA CASERONES	CONSORCIO TEPSAC INDAK LTDA.	76388852-5	11-01-2018	2%	2 x 5
74	039-2017-R-03	OPERADOR RETROEXCAVADORA	MINERA CASERONES	CONSORCIO TEPSAC INDAK LTDA.	76388852-5	11-01-2018	2%	2 x 5
75	040-2017-R-03	PREVENCIÓNISTA DE RIEGOS	MINERA CASERONES	CONSORCIO TEPSAC INDAK LTDA.	76388852-5	11-01-2018	2%	2 x 5
76	041-2017-R-03	RIGGER	MINERA CASERONES	CONSORCIO TEPSAC INDAK LTDA.	76388852-5	11-01-2018	2%	2 x 5

77	042-2017-R-03	SECRETARIO TECNICO DE MANTENCION	MINERA CASERONES	CONSORCIO TEPSAC INDAK LTDA.	76388852-5	11-01-2018	2%	2 x 5
78	043-2017-R-03	SOLDADOR	MINERA CASERONES	CONSORCIO TEPSAC INDAK LTDA.	76388852-5	11-01-2018	2%	2 x 5
79	044-2017-R-03	SUPERVISOR MECANICO	MINERA CASERONES	CONSORCIO TEPSAC INDAK LTDA.	76388852-5	11-01-2018	2%	2 x 5
80	045-2017-R-03	VULCANIZADOR	MINERA CASERONES	CONSORCIO TEPSAC INDAK LTDA.	76388852-5	11-01-2018	2%	2 x 5
81	SP-709-2017-R-13	OPERADOR TERMICO	ACTIVIDAD DE OPERACION - CENTRAL TALTAL PAPOSO - TALTAL - REGION DE ANTOFAGASTA	EDEL GENERACION CHILE S.A.	91081000-6	11-01-2018	2%	2 x 5
82	SP-710-2017-R-13	OPERADOR TERMICO	ACTIVIDAD DE OPERACION - CENTRAL QUINTERO QUINTERO - REGION DE VALPARAISO	EDEL GENERACION CHILE S.A.	91081000-6	11-01-2018	2%	2 x 5
83	SP-711-2017-R-13	SUPERVISOR DE OPERACION	CENTRAL TERMICA SAN ISIDRO - QUILLOTA	EDEL GENERACION CHILE S.A.	91081000-6	11-01-2018	2%	2 x 5
84	SP-712-2017-R-13	OPERADOR HIDRAULICO CEN	ACTIVIDAD DE OPERACION - CENTRAL HIDROELECTRICA PEHUENCHE COMUNA COLBUN - REGION DEL MAULE	EDEL GENERACION CHILE S.A.	91081000-6	11-01-2018	2%	2 x 5
85	SP-713-2017-R-13	OPERADOR HIDRAULICO CEN	ACTIVIDAD DE OPERACION - CENTRAL HIDROELECTRICA CIPRESES ISLA OJOS DE AGUA COMUNA SAN CLEMENTE - REGION DEL MAULE	EDEL GENERACION CHILE S.A.	91081000-6	11-01-2018	2%	2 x 5
86	SP-714-2017-R-13	OPERADOR HIDRAULICO CEN	ACTIVIDAD DE OPERACION - CENTRAL HIDROELECTRICA ANTUCO ABANICO EL TORO COMUNA ANTUCO - REGION DEL BIO BIO	EDEL GENERACION CHILE S.A.	91081000-6	11-01-2018	2%	2 x 5
87	SP-715-2017-R-13	OPERADOR HIDRAULICO CEN	ACTIVIDAD DE OPERACION - CENTRAL HIDROELECTRICA RALCO PANGUE Y PALMUCHO COMUNA ALTO BIO BIO - REGION DEL BIO BIO	EDEL GENERACION CHILE S.A.	91081000-6	11-01-2018	2%	2 x 5
88	SP-761-2017-R-13	AUXILIAR DE SERVICIO	URGENCIA MATERNIDAD Y NEONATOLOGIA	HOSPITAL CRS EL PINO - SERVICIO DE SALUD METROPOLITANO SUR	61608107-1 61608109-8	11-01-2018	2%	2 x 5
89	SP-762-2017-R-13	TECNICO PARAMEDICO	CENTRO DE REFERENCIA DE SALUD (CRS)	HOSPITAL CRS EL PINO - SERVICIO DE SALUD METROPOLITANO SUR	61608107-1 61608109-8	11-01-2018	2%	2 x 5
90	SP-763-2017-R-13	TECNICO PARAMEDICO	FARMACIA AMBULATORIA, FARMACIA 24 HRS., Y FARMACIA CENTRAL	HOSPITAL CRS EL PINO - SERVICIO DE SALUD METROPOLITANO SUR	61608107-1 61608109-8	11-01-2018	2%	2 x 5
91	027-2017-R-06	TENS	CIRUGIA ADULTO	HOSPITAL REGIONAL LIBERTADOR BERNARDO O'HIGGINS - SERVICIO DE SALUD O'HIGGINS	61602138-9 61606800-8	11-01-2018	2%	2 x 5
92	028-2017-R-06	TENS	UPC INFANTIL	HOSPITAL REGIONAL LIBERTADOR BERNARDO O'HIGGINS - SERVICIO DE SALUD O'HIGGINS	61602138-9 61606800-8	11-01-2018	2%	2 x 5

93	SP-707-2017-R-13	BODEGUERO DE FAENA	FAENA RADOMIRO TOMIC UBICADA A 45 KM. DE LA CIUDAD DE CALAMA EN LA II REGION DE ANTOFAGASTA	KOMATSU CUMMINS CHILE LTDA.	77260520-K	11-01-2018	2%	2 x 5
94	SP-708-2017-R-13	LIDER DE GRUPO	FAENA RADOMIRO TOMIC UBICADA A 45 KM. DE LA CIUDAD DE CALAMA EN LA II REGION DE ANTOFAGASTA	KOMATSU CUMMINS CHILE LTDA.	77260520-K	11-01-2018	2%	2 x 5
95	078-2017-R-13	TECNICO LIDER	FAENA LOS PELAMBRES, ANTOFAGASTA MINERALS	ORPAK LATINA SPA	76309298-4	11-01-2018	2%	2 x 5
96	SP-642-2017-R-13	INGENIERO MURO TRANQUE	GERENCIA AGUAS Y RELAVES	SCM MINERA LUMINA COPPER CHILE	99531960-8	11-01-2018	2%	2 x 5
97	SP-643-2017-R-13	INGENIERO OPERACIONES MINA	GERENCIA MINA	SCM MINERA LUMINA COPPER CHILE	99531960-8	11-01-2018	2%	2 x 5
98	SP-644-2017-R-13	INGENIERO GESTION PLANTA	GERENCIA FINANZAS	SCM MINERA LUMINA COPPER CHILE	99531960-8	11-01-2018	2%	2 x 5
99	SP-645-2017-R-13	INGENIERO OPERACION MINA	GERENCIA SERVICIOS TECNICOS	SCM MINERA LUMINA COPPER CHILE	99531960-8	11-01-2018	2%	2 x 5
100	SP-646-2017-R-13	INGENIERO PLANIFICACION RELAVES	GERENCIA AGUAS Y RELAVES	SCM MINERA LUMINA COPPER CHILE	99531960-8	11-01-2018	2%	2 x 5
101	SP-769-2017-R-13	ADMINISTRADOR DE CONTRATO	FAENA MANTOS VERDE COMPAÑIA MINERA MANTOS COPPER S.A.	BAILAC SERVICIOS EN AHORROS DE NEUMATICOS LTDA.	77247050-9	12-01-2018	2%	2 x 5
102	SP-770-2017-R-13	JEFE DE OPERACIONES	FAENA MANTOS VERDE COMPAÑIA MINERA MANTOS COPPER S.A.	BAILAC SERVICIOS EN AHORROS DE NEUMATICOS LTDA.	77247050-9	12-01-2018	2%	2 x 5
103	SP-771-2017-R-13	JEFE DE TURNO	FAENA MANTOS VERDE COMPAÑIA MINERA MANTOS COPPER S.A.	BAILAC SERVICIOS EN AHORROS DE NEUMATICOS LTDA.	77247050-9	12-01-2018	2%	2 x 5
104	SP-772-2017-R-13	TECNICO ELECTROMECANICO	FAENA MANTOS VERDE COMPAÑIA MINERA MANTOS COPPER S.A.	BAILAC SERVICIOS EN AHORROS DE NEUMATICOS LTDA.	77247050-9	12-01-2018	2%	2 x 5
105	SP-773-2017-R-13	TECNICO EN NEUMATICO	FAENA MANTOS VERDE COMPAÑIA MINERA MANTOS COPPER S.A.	BAILAC SERVICIOS EN AHORROS DE NEUMATICOS LTDA.	77247050-9	12-01-2018	2%	2 x 5
106	SP-774-2017-R-13	TECNICO MECANICO	FAENA MANTOS VERDE COMPAÑIA MINERA MANTOS COPPER S.A.	BAILAC SERVICIOS EN AHORROS DE NEUMATICOS LTDA.	77247050-9	12-01-2018	2%	2 x 5
107	SP-775-2017-R-13	TECNICO NEUMATICO/SOLDADOR	FAENA MANTOS VERDE COMPAÑIA MINERA MANTOS COPPER S.A.	BAILAC SERVICIOS EN AHORROS DE NEUMATICOS LTDA.	77247050-9	12-01-2018	2%	2 x 5
108	021-2017-R-01	SUPERINTENDENCIA RECURSOS HUMANOS	FAENA MINERA TECK QUEBRADA BLANCA	COMPAÑIA MINERA TECK QUEBRADA BLANCA S.A.	96567040-8	12-01-2018	2%	2 x 5
109	022-2017-R-01	ESPECIALISTA SENIOR EN RECURSOS HIDRICOS	FAENA MINERA TECK QUEBRADA BLANCA	COMPAÑIA MINERA TECK QUEBRADA BLANCA S.A.	96567040-8	12-01-2018	2%	2 x 5
110	023-2017-R-01	SUPERINTENDENCIA RECURSOS HUMANOS	FAENA MINERA TECK QUEBRADA BLANCA	COMPAÑIA MINERA TECK QUEBRADA BLANCA S.A.	96567040-8	12-01-2018	2%	2 x 5
111	SP-764-2017-R-13	AUXILIAR DE SERVICIO	PABELLON CENTRAL Y RECUPERACION POS OPERADO	HOSPITAL CRS EL PINO - SERVICIO DE SALUD METROPOLITANO SUR	61608107-1 61608109-8	12-01-2018	2%	2 x 5
112	SP-765-2017-R-13	AUXILIAR DE SERVICIO	URGENCIA ADULTO	HOSPITAL CRS EL PINO - SERVICIO DE SALUD METROPOLITANO SUR	61608107-1 61608109-8	12-01-2018	2%	2 x 5

113	SP-766-2017-R-13	INSTRUCTOR SIMULADOR	FAENAS ANGLO AMERICAN CHILE, LOS BRONCES	IMMERSIVE TECHNOLOGIES S.A.	76001597-0	12-01-2018	2%	2 x 5
114	SP-767-2017-R-13	ADMINISTRADOR DE CONTRATO	FAENAS ANGLO AMERICAN CHILE, LOS BRONCES	IMMERSIVE TECHNOLOGIES S.A.	76001597-0	12-01-2018	2%	2 x 5
115	SP-768-2017-R-13	PREVENCIONISTA DE RIESGOS	FAENAS ANGLO AMERICAN CHILE, LOS BRONCES	IMMERSIVE TECHNOLOGIES S.A.	76001597-0	12-01-2018	2%	2 x 5
116	SP-554-2017-R-13	ASESOR TECNICO	FAENA CERRO NEGRO NORTE UBICADA A 35 KM. AL NORTE DE COPIAPO	DISTRIBUIDORA CUMMINS CHILE S.A.	96843140-4	15-01-2018	1%	1 x 5
117	SP-555-2017-R-13	PREVENCIONISTA DE RIESGOS	FAENA CERRO NEGRO NORTE UBICADA A 35 KM. AL NORTE DE COPIAPO	DISTRIBUIDORA CUMMINS CHILE S.A.	96843140-4	15-01-2018	1%	1 x 5
118	SP-556-2017-R-13	JEFE DE FAENA	FAENA CERRO NEGRO NORTE A 35 KM. AL NORTE DE COPIAPO	DISTRIBUIDORA CUMMINS CHILE S.A.	96843140-4	15-01-2018	1%	1 x 5
119	025-2017-R-07	OFICIAL ADMINISTRATIVA	OFICINA DE PARTES	HOSPITAL SAN JUAN DE DIOS DE CURICO - SERVICIO DE SALUD MAULE	61606903-9 61606900-4	15-01-2018	0	No procede
120	SP-776-2017-R-13	INGENIERO GEOMENSOR	MINA RAJO CODELCO FAENA ANDINA	BAILAC SERVICIOS EN AHORROS DE NEUMATICOS LTDA.	77247050-9	16-01-2018	2%	2 x 5
121	SP-777-2017-R-13	JEFE DE OPERACIONES	FAENA ANDINA	BAILAC SERVICIOS EN AHORROS DE NEUMATICOS LTDA.	77247050-9	16-01-2018	2%	2 x 5
122	SP-778-2017-R-13	TECNICO EN MANTENCION DE NEUMATICOS	MANTENIMIENTO DE NEUMATICOS CODELCO FAENA ANDINA	BAILAC SERVICIOS EN AHORROS DE NEUMATICOS LTDA.	77247050-9	16-01-2018	2%	2 x 5
123	SP-779-2017-R-13	TECNICO EN AIRE ACONDICIONADO	MANTENIMIENTO	BAILAC SERVICIOS EN AHORROS DE NEUMATICOS LTDA.	77247050-9	16-01-2018	2%	2 x 5
124	SP-780-2017-R-13	TECNICO EN LAVADO	MANTENIMIENTO FAENA ANDINA CODELCO	BAILAC SERVICIOS EN AHORROS DE NEUMATICOS LTDA.	77247050-9	16-01-2018	2%	2 x 5
125	SP-781-2017-R-13	TECNICO EN ASEO	MANTENCION DEPTO. Y OFICINAS CODELCO FAENA ANDINA	BAILAC SERVICIOS EN AHORROS DE NEUMATICOS LTDA.	77247050-9	16-01-2018	2%	2 x 5
126	SP-782-2017-R-13	TECNICO SOLDADOR	MANTENIMIENTO DE EQUIPO	BAILAC SERVICIOS EN AHORROS DE NEUMATICOS LTDA.	77247050-9	16-01-2018	2%	2 x 5
127	SP-783-2017-R-13	OPERADOR CAMIONES	SUR SUR ANDINA	BAILAC SERVICIOS EN AHORROS DE NEUMATICOS LTDA.	77247050-9	16-01-2018	2%	2 x 5
128	SP-640-2017-R-10	TECNICO PARAMEDICO	SECCION SEDILE (SERVICIO DIETETICO DE LECHE)	HOSPITAL DE CASTRO - SERVICIO DE SALUD CHILOE	61602275-K 61979210-6	16-01-2018	2%	2 x 5
129	SP-641-2017-R-10	MOVILIZACION SERVICIO DE URGENCIA	SERVICIO DE URGENCIA	HOSPITAL DE CASTRO - SERVICIO DE SALUD CHILOE	61602275-K 61979210-6	16-01-2018	2%	2 x 5
130	SP-436-2017-R-09	CHOFER MECANICO	FAENA FORESTAL MININCO	TRANSPORTES FAJU LTDA.	77602430-9	19-01-2018	2%	2 x 5
131	SP-434-2017-R-09	CHOFER MECANICO	TRANSPORTE FAENA FORESTAL MININCO	TRANSPORTES SOTRACAEZ LTDA.	77675630-K	19-01-2018	2%	2 x 5
132	SP-435-2017-R-09	CHOFER MECANICO	TRANSPORTE FAENA FORESTAL MININCO	TRANSPORTES SOTRACAEZ LTDA.	77675630-K	19-01-2018	2%	2 x 5

133	SP-716-2017-R-13	ENFERMERA PERFUSIONISTA	PABELLON CARDIOCIRUGIA	HOSPITAL CLINICO SAN BORJA-ARRIARAN - SERVICIO DE SALUD METROPOLITANO CENTRAL	61608604-9 61608600-6	29-01-2018	2%	2 x 5
134	047-2017-R-08	AUXILIAR DE SERVICIOS	SERVICIO DE MEDICINA	HOSPITAL LAS HIGUERAS - SERVICIO DE SALUD TALCAHUANO	61607202-1 61607200-5	29-01-2018	2%	2 x 5
135	SP-717-2017-R-13	AUXILIAR EN ALIMENTACION	UNIDAD DE ALIMENTACION Y NUTRICION	HOSPITAL SAN JOSE - SERVICIO DE SALUD METROPOLITANO NORTE	61602260-1 61607600-0	29-01-2018	2%	2 x 5
136	SP-718-2017-R-13	TECNICO EN ALIMENTACION	UNIDAD DE ALIMENTACION Y NUTRICION	HOSPITAL SAN JOSE - SERVICIO DE SALUD METROPOLITANO NORTE	61602260-1 61607600-0	29-01-2018	2%	2 x 5
137	041-2017-R-08	AYUDANTE DE OBRA	OBRA HERMOSEAMIENTO DE AREA VERDE CALLE ALTO HORNO	SOCIEDAD COMERCIAL, CONSTRUCCION Y SERVICIOS INICSA LTDA.	76290676-7	29-01-2018	0	No procede
138	042-2017-R-08	MAESTRO DE OBRA	OBRA HERMOSEAMIENTO DE AREA VERDE CALLE ALTO HORNO	SOCIEDAD COMERCIAL, CONSTRUCCION Y SERVICIOS INICSA LTDA.	76290676-7	29-01-2018	0	No procede
139	SP-442-2017-R-02	JEFE TURNO MANTENCION II	GERENCIA PLANTA - AREA HUMEDA	SOCIEDAD CONTRACTUAL MINERA EL ABRA	96701340-4	29-01-2018	2%	2 x 5
140	SP-443-2017-R-02	JEFE TURNO OPERACIONES II	GERENCIA DE PLANTA - AREA HUMEDA	SOCIEDAD CONTRACTUAL MINERA EL ABRA	96701340-4	29-01-2018	2%	2 x 5
141	SP-444-2017-R-02	JEFE TURNO LIXIVIACION II	GERENCIA PLANTA - AREA HUMEDA - LIXIVIACION	SOCIEDAD CONTRACTUAL MINERA EL ABRA	96701340-4	29-01-2018	2%	2 x 5
142	SP-445-2017-R-02	JEFE TURNO MANTENCION I	GERENCIA PLANTA	SOCIEDAD CONTRACTUAL MINERA EL ABRA	96701340-4	29-01-2018	2%	2 x 5
143	SP-446-2017-R-02	JEFE TURNO OPERACIONES II	GERENCIA PLANTA - AREA SECA	SOCIEDAD CONTRACTUAL MINERA EL ABRA	96701340-4	29-01-2018	2%	2 x 5
144	SP-447-2017-R-02	JEFE TURNO MANTENCION II	GERENCIA DE PLANTA - AREA SECA	SOCIEDAD CONTRACTUAL MINERA EL ABRA	96701340-4	29-01-2018	2%	2 x 5
145	SP-448-2017-R-02	SUPERVISOR DCS II	GERENCIA DE PLANTA - AREA SECA	SOCIEDAD CONTRACTUAL MINERA EL ABRA	96701340-4	29-01-2018	2%	2 x 5
146	SP-449-2017-R-02	JEFE TURNO OPERACIONES AREA SECA	GERENCIA DE PLANTA	SOCIEDAD CONTRACTUAL MINERA EL ABRA	96701340-4	29-01-2018	2%	2 x 5
147	SP-450-2017-R-02	INGENIERO MANTENCION ELECTRICO II	GERENCIA PLANTA	SOCIEDAD CONTRACTUAL MINERA EL ABRA	96701340-4	29-01-2018	2%	2 x 5
148	SP-451-2017-R-02	SUPERVISOR DE LABORATORIO I	GERENCIA PLANTA	SOCIEDAD CONTRACTUAL MINERA EL ABRA	96701340-4	29-01-2018	2%	2 x 5
149	SP-452-2017-R-02	PLANIFICADOR II	GERENCIA MINA	SOCIEDAD CONTRACTUAL MINERA EL ABRA	96701340-4	29-01-2018	2%	2 x 5
150	SP-453-2017-R-02	JEFE DE TURNO MANTENCION II	GERENCIA MINA	SOCIEDAD CONTRACTUAL MINERA EL ABRA	96701340-4	29-01-2018	2%	2 x 5

151	SP-454-2017-R-02	ASISTENTE JEFE TURNO RAMP	GERENCIA MINA	SOCIEDAD CONTRACTUAL MINERA EL ABRA	96701340-4	29-01-2018	2%	2 x 5
152	SP-455-2017-R-02	ASISTENTE JEFE TURNO MANTENCION MINA	GERENCIA MINA	SOCIEDAD CONTRACTUAL MINERA EL ABRA	96701340-4	29-01-2018	2%	2 x 5
153	SP-456-2017-R-02	ASISTENTE JEFE TURNO OPERACIONES	GERENCIA MINA	SOCIEDAD CONTRACTUAL MINERA EL ABRA	96701340-4	29-01-2018	2%	2 x 5
154	SP-457-2017-R-02	GEOLOGO I	GERENCIA DE INGENIERIA Y GEOLOGIA	SOCIEDAD CONTRACTUAL MINERA EL ABRA	96701340-4	29-01-2018	2%	2 x 5
155	SP-458-2017-R-02	TOPOGRAFO	GERENCIA DE INGENIERIA Y GEOLOGIA	SOCIEDAD CONTRACTUAL MINERA EL ABRA	96701340-4	29-01-2018	2%	2 x 5
156	SP-459-2017-R-02	SUPERVISOR I	GERENCIA SUMINISTROS Y SERVICIOS	SOCIEDAD CONTRACTUAL MINERA EL ABRA	96701340-4	29-01-2018	2%	2 x 5
157	SP-460-2017-R-02	SUPERVISOR BODEGA II	GERENCIA DE SERVICIOS Y SUMINISTROS	SOCIEDAD CONTRACTUAL MINERA EL ABRA	96701340-4	29-01-2018	2%	2 x 5

FEBRERO								
Nº	Nº Requerimiento	Puesto de Trabajo	Área de Trabajo	Empleador	RUT	Fecha Ejecutoria	Cotización	Rebaja
1	SP-794-2017-R-13	COORDINADOR DE SERVICIO	FAENA ANDINA - CODELCO CHILE DIVISION ANDINA - SALADILLO LOS ANDES	BAILAC SERVICIOS EN AHORROS DE NEUMATICOS LTDA.	77247050-9	02-02-2018	2%	2 x 5
2	SP-795-2017-R-13	MANTENEDOR DE CAMPAMENTO	FAENA ANDINA - CODELCO CHILE DIVISION ANDINA - SALADILLO LOS ANDES	BAILAC SERVICIOS EN AHORROS DE NEUMATICOS LTDA.	77247050-9	02-02-2018	2%	2 x 5
3	SP-796-2017-R-13	OPERADOR CAMA BAJA	FAENA ANDINA - CODELCO CHILE DIVISION ANDINA - SALADILLO LOS ANDES	BAILAC SERVICIOS EN AHORROS DE NEUMATICOS LTDA.	77247050-9	02-02-2018	2%	2 x 5
4	SP-797-2017-R-13	TECNICO EN ASEO Y LAVADO	FAENA ANDINA - CODELCO CHILE DIVISION ANDINA - SALADILLO LOS ANDES	BAILAC SERVICIOS EN AHORROS DE NEUMATICOS LTDA.	77247050-9	02-02-2018	2%	2 x 5
5	SP-792-2017-R-13	TECNOLOGO MEDICO	SERVICIO IMAGENOLOGIA, SCANNER, ECOGRAFIAS	HOSPITAL CRS EL PINO - SERVICIO DE SALUD METROPOLITANO SUR	61608107-1 61608109-8	02-02-2018	2%	2 x 5
6	012-2017-R-10	TECNICO PARAMEDICO	UNIDAD DE PSIQUIATRIA HOSPITALIZADO	HOSPITAL DE CASTRO - SERVICIO DE SALUD CHILOE	61602275-K 61979210-6	02-02-2018	2%	2 x 5
7	SP-720-2017-R-13	ENFERMERA	CLINICA URGENCIA	HOSPITAL DR. LUIS CALVO MACKENNA - SERVICIO DE SALUD METROPOLITANO ORIENTE	61608408-9 61608400-3	02-02-2018	2%	2 x 5
8	SP-793-2017-R-13	ELECTROMECANICO 1-E	FAENA RADOMIRO TOMIC, UBICADA A 45 KMS. DE LA CIUDAD DE CALAMA	KOMATSU CHILE S.A.	96843130-7	02-02-2018	2%	2 x 5
9	SP-798-2017-R-13	ADMINISTRADOR BASE DE DATOS GEOLOGIA	EXPLORACIONES	MINERA FLORIDA LTDA.	76591160-5	02-02-2018	2%	2 x 5
10	SP-799-2017-R-13	AYUDANTE DE BODEGA	BODEGA (COMPRAS BODEGA)	MINERA FLORIDA LTDA.	76591160-5	02-02-2018	2%	2 x 5
11	SP-800-2017-R-13	COORDINADOR DE HSEC.	PLANTA (SEGURIDAD PREVENION	MINERA FLORIDA LTDA.	76591160-5	02-02-2018	2%	2 x 5
12	SP-801-2017-R-13	DIBUJANTE GEOLOGICO	EXPLORACIONES	MINERA FLORIDA LTDA.	76591160-5	02-02-2018	2%	2 x 5
13	SP-802-2017-R-13	JEFE DE TURNO PLANTA	OPERACION PLANTA (ADMINISTRACION PTR)	MINERA FLORIDA LTDA.	76591160-5	02-02-2018	2%	2 x 5
14	SP-803-2017-R-13	PARAMEDICO	PLANTA	MINERA FLORIDA LTDA.	76591160-5	02-02-2018	2%	2 x 5
15	SP-804-2017-R-13	PROGRAMADOR	SUPERVISION MANTENCION MECANICA	MINERA FLORIDA LTDA.	76591160-5	02-02-2018	2%	2 x 5
16	SP-805-2017-R-13	VIGILANTE SALA DE ORO	LIXIVIACION, SALA DE ORO (SEGURIDAD INDUSTRIAL)	MINERA FLORIDA LTDA.	76591160-5	02-02-2018	2%	2 x 5
17	SP-806-2017-R-13	AYUDANTE ELECTRICO	ENERGIA MINA	MINERA FLORIDA LTDA.	76591160-5	02-02-2018	2%	2 x 5
18	SP-807-2017-R-13	MECANICO ESCUELA INDUSTRIAL	MANTENCION BOOMER	MINERA FLORIDA LTDA.	76591160-5	02-02-2018	2%	2 x 5
19	SP-808-2017-R-13	OPERADOR DISPATCH	OPERACIONES MINA SERVICIOS GENERALES	MINERA FLORIDA LTDA.	76591160-5	02-02-2018	2%	2 x 5
20	SP-809-2017-R-13	OPERADOR MOTONIVELADORA	EXPLORACION MINA SERVICIOS GENERALES	MINERA FLORIDA LTDA.	76591160-5	02-02-2018	2%	2 x 5
21	SP-810-2017-R-13	SECRETARIA	ADMINISTRACION	MINERA FLORIDA LTDA.	76591160-5	02-02-2018	1%	1 x 5
22	SP-811-2017-R-13	SECRETARIA	ADMINISTRACION MINA	MINERA FLORIDA LTDA.	76591160-5	02-02-2018	1%	1 x 5
23	SP-812-2017-R-13	TECNICO EN CONTROL DE CALIDAD	PRODUCCION GEOLOGICA	MINERA FLORIDA LTDA.	76591160-5	02-02-2018	2%	2 x 5
24	SP-743-2017-R-13	LABORATORISTA NIVEL B TECNICO	DEPARTAMENTO DE INGENIERIA - DIRECCION REGIONAL DE AYSEN XI REGION	MINISTERIO DE OBRAS PUBLICAS - DIRECCION DE AEROPUERTOS	61202000-0	02-02-2018	2%	2 x 5

25	SP-744-2017-R-13	LABORATORISTA CLASE B	DIRECCION REGIONAL METROPOLITANA - DIRECCION DE AEROPUERTOS	MINISTERIO DE OBRAS PUBLICAS - DIRECCION DE AEROPUERTOS	61202000-0	02-02-2018	1%	1 x 5
26	SP-745-2017-R-13	LABORATORISTA CLASE C	DIRECCION REGIONAL METROPOLITANA - DIRECCION DE AEROPUERTOS	MINISTERIO DE OBRAS PUBLICAS - DIRECCION DE AEROPUERTOS	61202000-0	02-02-2018	1%	1 x 5
27	SP-647-2017-R-13	INGENIERO CONTROL DE PROCESOS	GERENCIA DE PROCESOS	SCM MINERA LUMINA COPPER CHILE	99531960-8	02-02-2018	2%	2 x 5
28	SP-648-2017-R-13	INGENIERO OPERACIONES RELAVES	GERENCIA AGUAS Y RELAVES	SCM MINERA LUMINA COPPER CHILE	99531960-8	02-02-2018	2%	2 x 5
29	SP-649-2017-R-13	INGENIERO OPERACIONES	INGENIERIA PROYECTOS	SCM MINERA LUMINA COPPER CHILE	99531960-8	02-02-2018	2%	2 x 5
30	SP-650-2017-R-13	ENCARGADO DE LABORATORIO QUIMICO	GERENCIA SERVICIOS TECNICOS	SCM MINERA LUMINA COPPER CHILE	99531960-8	02-02-2018	2%	2 x 5
31	SP-651-2017-R-13	INGENIERO PERFORACION Y TRONADURA	GERENCIA MINA	SCM MINERA LUMINA COPPER CHILE	99531960-8	02-02-2018	2%	2 x 5
32	SP-652-2017-R-13	INGENIERO GESTION	GERENCIA FINANZAS	SCM MINERA LUMINA COPPER CHILE	99531960-8	02-02-2018	2%	2 x 5
33	SP-653-2017-R-13	INGENIERO GEOMECANICO SENIOR	GERENCIA SERVICIOS TECNICOS	SCM MINERA LUMINA COPPER CHILE	99531960-8	02-02-2018	2%	2 x 5
34	SP-654-2017-R-13	INGENIERO GEOMECANICO	GERENCIA SERVICIOS TECNICOS	SCM MINERA LUMINA COPPER CHILE	99531960-8	02-02-2018	2%	2 x 5
35	SP-655-2017-R-13	INGENIERO OPERACIONES	GERENCIA PROCESOS	SCM MINERA LUMINA COPPER CHILE	99531960-8	02-02-2018	2%	2 x 5
36	SP-656-2017-R-13	INGENIERO OPERACIONES	GERENCIA MINA	SCM MINERA LUMINA COPPER CHILE	99531960-8	02-02-2018	2%	2 x 5
37	SP-657-2017-R-13	JEFE DE GEOMETALURGIA	GERENCIA DE PROCESOS	SCM MINERA LUMINA COPPER CHILE	99531960-8	02-02-2018	2%	2 x 5
38	SP-658-2017-R-13	JEFE OPERACIONES PLANTA	GERENCIA PROCESOS	SCM MINERA LUMINA COPPER CHILE	99531960-8	02-02-2018	2%	2 x 5
39	SP-659-2017-R-13	JEFE GENERAL DE TURNO	GERENCIA AGUAS Y RELAVES	SCM MINERA LUMINA COPPER CHILE	99531960-8	02-02-2018	2%	2 x 5
40	SP-660-2017-R-13	INGENIERO PLANIFICACION CORTO PLAZO	GERENCIA SERVICIOS TECNICOS	SCM MINERA LUMINA COPPER CHILE	99531960-8	02-02-2018	2%	2 x 5
41	SP-661-2017-R-13	INGENIERO GESTION OPERATIVA	GERENCIA FINANZAS	SCM MINERA LUMINA COPPER CHILE	99531960-8	02-02-2018	2%	2 x 5
42	SP-662-2017-R-13	JEFE TURNO PLAZA CONCENTRADORA	GERENCIA PROCESOS	SCM MINERA LUMINA COPPER CHILE	99531960-8	02-02-2018	2%	2 x 5
43	SP-663-2017-R-13	SUPERVISOR SALA DE CONTROL	GERENCIA PROCESOS	SCM MINERA LUMINA COPPER CHILE	99531960-8	02-02-2018	2%	2 x 5
44	SP-664-2017-R-13	METALURGISTA OPERACIONES	GERENCIA SERVICIOS TECNICOS	SCM MINERA LUMINA COPPER CHILE	99531960-8	02-02-2018	2%	2 x 5
45	SP-742-2017-R-15	TECNICO PARAMEDICO DE UNIDAD DE SALUD DEL PERSONAL	UNIDAD DE SALUD DEL PERSONAL	SERVICIO DE SALUD ARICA	61606000-7	02-02-2018	0	No procede
46	SP-719-2017-R-10	OPERARIO	SEGUN FAENA	SOCIEDAD DE CULTIVOS CROSAM LTDA.	77808090-7	02-02-2018	2%	2 x 5
47	SP-731-2017-R-13	INGENIERO DE DISEÑO	FAENA MANTO VERDE	DAVEY BICKFORD SPA	76020551-6	05-02-2018	1%	1 x 5
48	SP-732-2017-R-13	INGENIERO DE TRONADURA	FAENA SIERRA GORDA	DAVEY BICKFORD SPA	76020551-6	05-02-2018	2%	2 x 5
49	SP-733-2017-R-13	INGENIEROS/TECNICOS DE TRONADURA	FAENAS CENTINELA	DAVEY BICKFORD SPA	76020551-6	05-02-2018	2%	2 x 5
50	SP-734-2017-R-13	INGENIEROS DE TRONADURA	FAENA MINERA ESCONDIDA	DAVEY BICKFORD SPA	76020551-6	05-02-2018	2%	2 x 5
51	SP-737-2017-R-11	TECNICO MECANICO	MANTENIMIENTO GENERACION SUR	EDELAYSSEN	88272600-2	05-02-2018	2%	2 x 5
52	015-2017-R-03	JEFE DE PREVENCIÓN DE RIESGOS	PREVENCIÓN DE RIESGOS MINA MANTO VERDE	EXCAVACIONES Y PROYECTOS DE CHILE S.A.	96773060-2	05-02-2018	0	No procede
53	064-2017-R-08	OPERADOR TRINEUMATICO	COMPLEJO HORCONES	FORESTAL LAS PALMAS LTDA.	76501470-0	05-02-2018	2%	2 x 5
54	065-2017-R-08	OPERADOR GRUA	COMPLEJO HORCONES	FORESTAL LAS PALMAS LTDA.	76501470-0	05-02-2018	2%	2 x 5

55	066-2017-R-08	OPERADOR CARGADOR FRONTAL	COMPLEJO HORCONES	FORESTAL LAS PALMAS LTDA.	76501470-0	05-02-2018	2%	2 x 5
56	339-2017-R-02	ADMINISTRADOR DE CONTRATO	BARRIO CIVICO, BARRIO INDUSTRIAL, DIVISION RADOMIRO TOMIC	GONZALEZ ACKERKNECHT LTDA. (C&G)	77335840-0	05-02-2018	2%	2 x 5
57	340-2017-R-02	JEFE DPTO SERNAGEOMIN B	BARRIO CIVICO, BARRIO INDUSTRIAL, DIVISION RADOMIRO TOMIC	GONZALEZ ACKERKNECHT LTDA. (C&G)	77335840-0	05-02-2018	2%	2 x 5
58	341-2017-R-02	JEFE DE OPERACIONES	BARRIO CIVICO, BARRIO INDUSTRIAL, DIVISION RADOMIRO TOMIC	GONZALEZ ACKERKNECHT LTDA. (C&G)	77335840-0	05-02-2018	2%	2 x 5
59	342-2017-R-02	SUPERVISOR DE TERRENO	BARRIO CIVICO, BARRIO INDUSTRIAL, DIVISION RADOMIRO TOMIC	GONZALEZ ACKERKNECHT LTDA. (C&G)	77335840-0	05-02-2018	2%	2 x 5
60	343-2017-R-02	EXPERTO SNS EN PREVENCIÓN DE RIESGOS	BARRIO CIVICO, BARRIO INDUSTRIAL, DIVISION RADOMIRO TOMIC	GONZALEZ ACKERKNECHT LTDA. (C&G)	77335840-0	05-02-2018	2%	2 x 5
61	344-2017-R-02	PLANIFICADOR	BARRIO CIVICO, BARRIO INDUSTRIAL, DIVISION RADOMIRO TOMIC	GONZALEZ ACKERKNECHT LTDA. (C&G)	77335840-0	05-02-2018	2%	2 x 5
62	345-2017-R-02	CAPATAZ DE ASEO	BARRIO CIVICO, BARRIO INDUSTRIAL, DIVISION RADOMIRO TOMIC	GONZALEZ ACKERKNECHT LTDA. (C&G)	77335840-0	05-02-2018	2%	2 x 5
63	346-2017-R-02	CAPATAZ DE MANTENCION	BARRIO CIVICO, BARRIO INDUSTRIAL, DIVISION RADOMIRO TOMIC	GONZALEZ ACKERKNECHT LTDA. (C&G)	77335840-0	05-02-2018	2%	2 x 5
64	347-2017-R-02	EXPEDITORA RR.HH.	BARRIO CIVICO, BARRIO INDUSTRIAL, DIVISION RADOMIRO TOMIC	GONZALEZ ACKERKNECHT LTDA. (C&G)	77335840-0	05-02-2018	2%	2 x 5
65	348-2017-R-02	BODEGUERO	BARRIO CIVICO, BARRIO INDUSTRIAL, DIVISION RADOMIRO TOMIC	GONZALEZ ACKERKNECHT LTDA. (C&G)	77335840-0	05-02-2018	2%	2 x 5
66	349-2017-R-02	CHOFER	BARRIO CIVICO, BARRIO INDUSTRIAL, DIVISION RADOMIRO TOMIC	GONZALEZ ACKERKNECHT LTDA. (C&G)	77335840-0	05-02-2018	2%	2 x 5
67	350-2017-R-02	CHOFER OPERADOR CAMION PLUMA	BARRIO CIVICO, BARRIO INDUSTRIAL, DIVISION RADOMIRO TOMIC	GONZALEZ ACKERKNECHT LTDA. (C&G)	77335840-0	05-02-2018	2%	2 x 5
68	351-2017-R-02	AUXILIAR DE ASEO DOMESTICO	BARRIO CIVICO, BARRIO INDUSTRIAL, DIVISION RADOMIRO TOMIC	GONZALEZ ACKERKNECHT LTDA. (C&G)	77335840-0	05-02-2018	2%	2 x 5
69	352-2017-R-02	TECNICO ESPECIALISTA	BARRIO CIVICO, BARRIO INDUSTRIAL	GONZALEZ ACKERKNECHT LTDA. (C&G)	77335840-0	05-02-2018	2%	2 x 5
70	SP-818-2017-R-13	TECNICO PARAMEDICO	SERVICIO DE PENSIONADO	HOSPITAL CRS EL PINO - SERVICIO DE SALUD METROPOLITANO SUR	61608107-1 61608109-8	05-02-2018	2%	2 x 5
71	SP-819-2017-R-13	TECNICO PARAMEDICO	UNIDAD MEDICINA TRANSFUCIONAL (U.M.T)	HOSPITAL CRS EL PINO - SERVICIO DE SALUD METROPOLITANO SUR	61608107-1 61608109-8	05-02-2018	2%	2 x 5
72	SP-823-2017-R-13	TENICO PARAMEDICO	UNIDAD CUIDADOS INTERMEDIOS UTI	HOSPITAL CRS EL PINO - SERVICIO DE SALUD METROPOLITANO SUR	61608107-1 61608109-8	05-02-2018	2%	2 x 5
73	029-2017-R-07	TECNOLOGO MEDICO DE CUARTO TURNO	LABORATORIO CLINICO Y UNIDAD DE MEDICINA TRANSFUSIONAL	HOSPITAL DE CAUQUENES - SERVICIO DE SALUD MAULE	61606913-6 61606900-4	05-02-2018	2%	2 x 5
74	026-2017-R-07	TECNICO PARAMEDICO EN SISTEMA DIURNO	PABELLON QUIRURGICO DE URGENCIA	HOSPITAL DE LINARES - SERVICIO DE SALUD MAULE	61606917-7 61606900-4	05-02-2018	2%	2 x 5
75	027-2017-R-07	ENFERMERA-TURNO	CENTRO RESPONSABILIDAD QUIRURGICO	HOSPITAL DE LINARES - SERVICIO DE SALUD MAULE	61606917-7 61606900-4	05-02-2018	2%	2 x 5
76	028-2017-R-07	ENFERMERA-DIURNO	CENTRO DE RESPONSABILIDAD QUIRURGICO	HOSPITAL DE LINARES - SERVICIO DE SALUD MAULE	61606917-7 61606900-4	05-02-2018	2%	2 x 5

77	030-2017-R-07	TECNICO PARAMEDICO DE ATENCION CLINICA EN SISTEMA DE CUARTO TURNO	UNIDAD PEDIATRIA	HOSPITAL DE MOLINA - SERVICIO DE SALUD MAULE	61606908-K 61606900-4	05-02-2018	2%	2 x 5
78	025-2017-R-05	TECNICO PARAMEDICO-TENS	ANATOMIA PATALOGICA	HOSPITAL DE QUILPUE - SERVICIO DE SALUD VIÑA DEL MAR - QUILLOTA	61606604-8 61606600-5	05-02-2018	1%	1 x 5
79	SP-730-2017-R-09	TENS CUARTO TURNO SERVICIO EMERGENCIA HHA	SERVICIO CRITICO U.P.C EMERGENCIA	HOSPITAL DR. HERNAN HENRIQUEZ ARAVENA - SERVICIO DE SALUD ARAUCANIA SUR	61602232-6 61607400-8	05-02-2018	2%	2 x 5
80	SP-824-2017-R-09	AUXILIAR DE SERVICIO DE CUARTO TURNO SERVICIO DE EMERGENCIA ADULTO E INFANTIL	UNIDAD DE PACIENTE CRITICO (UPC)	HOSPITAL DR. HERNAN HENRIQUEZ ARAVENA - SERVICIO DE SALUD ARAUCANIA SUR	61602232-6 61607400-8	05-02-2018	2%	2 x 5
81	SP-817-2017-R-06	CONDUCTOR DE AMBULANCIA	MOVILIZACION	HOSPITAL SAN VICENTE DE TAGUA TAGUA, SERVICIO DE SALUD O'HIGGINS	61606800-8 61602141-9	05-02-2018	2%	2 x 5
82	SP-821-2017-R-13	TECNICO E&I NIVEL 1	MANTENCION ELECTRICA E INSTRUMENTACION PLANTA CONCENTRADORA	INDUSTRIAL SUPPORT COMPANY LTDA.	77276280-1	05-02-2018	2%	2 x 5
83	SP-822-2017-R-13	TECNICO E&I NIVEL 2	MANTENCION ELECTRICA E INSTRUMENTACION PLANTA CONCENTRADORA	INDUSTRIAL SUPPORT COMPANY LTDA.	77276280-1	05-02-2018	2%	2 x 5
84	467-2017-R-02	GUARDIA DE SEGURIDAD	INSTALACIONES DE ENAEX EN DIVISION RADOMIRO TOMIC	ISS SERVICIOS INTEGRALES LTDA.	77025900-2	05-02-2018	2%	2 x 5
85	509-2017-R-02	ADMINISTRADOR DE CONTRATO	AREA MINA CODELCO MINISTRO HALES	MINETEC S.A.	76009926-0	05-02-2018	1%	1 x 5
86	510-2017-R-02	ASESOR EN PREVENCION DE RIESGO	AREA MINA CODELCO MINISTRO HALES	MINETEC S.A.	76009926-0	05-02-2018	1%	1 x 5
87	511-2017-R-02	SUPERVISOR	AREA MINA CODELCO MINISTRO HALES	MINETEC S.A.	76009926-0	05-02-2018	2%	2 x 5
88	512-2017-R-02	ENCARGADA DE COMPRAS Y BODEGA (EXPEDITOR)	AREA MINA CODELCO MINISTRO HALES	MINETEC S.A.	76009926-0	05-02-2018	1%	1 x 5
89	513-2017-R-02	CHOFER OPERADOR	AREA MINA CODELCO MINISTRO HALES	MINETEC S.A.	76009926-0	05-02-2018	2%	2 x 5
90	514-2017-R-02	SOLDADOR	AREA MINA CODELCO MINISTRO HALES	MINETEC S.A.	76009926-0	05-02-2018	2%	2 x 5
91	539-2017-R-02	PLANIFICADOR	DIVISION MINISTRO HALES CODELCO	SUEZ CHILE MEDIO AMBIENTE S.A.	76148998-4	05-02-2018	1%	1 x 5
92	540-2017-R-02	ELECTROMECANICO	DIVISION MINISTRO HALES CODELCO	SUEZ CHILE MEDIO AMBIENTE S.A.	76148998-4	05-02-2018	0	No procede
93	541-2017-R-02	ELECTRICO-INSTRUMENTISTA	DIVISION MINISTRO HALES CODELCO	SUEZ CHILE MEDIO AMBIENTE S.A.	76148998-4	05-02-2018	0	No procede
94	542-2017-R-02	PREVENCIONISTA DE RIESGOS	DIVISION MINISTRO HALES CODELCO	SUEZ CHILE MEDIO AMBIENTE S.A.	76148998-4	05-02-2018	1%	1 x 5
95	543-2017-R-02	ADMINISTRADOR DE CONTRATO	DIVISION MINISTRO HALES CODELCO	SUEZ CHILE MEDIO AMBIENTE S.A.	76148998-4	05-02-2018	1%	1 x 5
96	544-2017-R-02	SOLDADOR 6G	DIVISION MINISTRO HALES CODELCO	SUEZ CHILE MEDIO AMBIENTE S.A.	76148998-4	05-02-2018	2%	2 x 5
97	545-2017-R-02	MAESTRO PRIMERA	DIVISION MINISTRO HALES CODELCO	SUEZ CHILE MEDIO AMBIENTE S.A.	76148998-4	05-02-2018	2%	2 x 5
98	504-2017-R-02	CONDUCTOR DE BUS	DIVISION CHUQUICAMATA	CESAR PATRICIO VILLEGAS URRUTIA	7236805-3	09-02-2018	2%	2 x 5
99	505-2017-R-02	CONDUCTOR DE BUS	DIVISION MINISTRO HALES	CESAR PATRICIO VILLEGAS URRUTIA	7236805-3	09-02-2018	2%	2 x 5
100	506-2017-R-02	CONDUCTOR DE BUS	DIVISION RADOMIRO TOMIC	CESAR PATRICIO VILLEGAS URRUTIA	7236805-3	09-02-2018	2%	2 x 5
101	507-2017-R-02	CONDUCTOR DE BUS	DIVISION CHUQUICAMATA - MINA SUR	CESAR PATRICIO VILLEGAS URRUTIA	7236805-3	09-02-2018	2%	2 x 5
102	515-2017-R-02	ALARIFE B	RAJO MINA (MINA RAJO) / BOTADEROS / PILAS DIVISION RADOMIRO TOMIC	DERK INGENIERIA Y GEOLOGIA LTDA.	77329510-7	09-02-2018	2%	2 x 5

103	516-2017-R-02	ASESOR EN PREVENCIÓN DE RIESGOS (4X3)	RAJO MINA (MINA RAJO) / BOTADEROS / PILAS DIVISION RADOMIRO TOMIC	DERK INGENIERIA Y GEOLOGIA LTDA.	77329510-7	09-02-2018	2%	2 x 5
104	517-2017-R-02	ASESOR EN PREVENCIÓN DE RIESGOS (7X7)	RAJO MINA (MINA RAJO) / BOTADEROS / PILAS DIVISION RADOMIRO TOMIC	DERK INGENIERIA Y GEOLOGIA LTDA.	77329510-7	09-02-2018	2%	2 x 5
105	518-2017-R-02	ASISTENTE PLANIFICACION Y GESTION FULL CONTROL ICT	RAJO MINA DIVISION RADOMIRO TOMIC	DERK INGENIERIA Y GEOLOGIA LTDA.	77329510-7	09-02-2018	2%	2 x 5
106	519-2017-R-02	CONDUCTOR	TRASLADO DE PERSONAL DE CLAAMA A RADOMIRO TOMIC Y VICERVERSA	DERK INGENIERIA Y GEOLOGIA LTDA.	77329510-7	09-02-2018	2%	2 x 5
107	520-2017-R-02	COORDINADOR TECNICO ASPECTOS GRAFICOS	RAJO MINA (MINA RAJO) / BOTADEROS / PILAS DIVISION RADOMIRO TOMIC	DERK INGENIERIA Y GEOLOGIA LTDA.	77329510-7	09-02-2018	2%	2 x 5
108	521-2017-R-02	DIBUJANTE DE GEOMUNERA	RAJO MINA (MINA RAJO) / BOTADEROS / PILAS DIVISION RADOMIRO TOMIC	DERK INGENIERIA Y GEOLOGIA LTDA.	77329510-7	09-02-2018	2%	2 x 5
109	522-2017-R-02	INGENIERO AUSCULTACION GEOTECNICA	RAJO MINA (MINA RAJO) / BOTADEROS / PILAS DIVISION RADOMIRO TOMIC	DERK INGENIERIA Y GEOLOGIA LTDA.	77329510-7	09-02-2018	2%	2 x 5
110	523-2017-R-02	INGENIERO DE CONCILIACION GEOTECNICA	RAJO MINA (MINA RAJO) / BOTADEROS / PILAS DIVISION RADOMIRO TOMIC	DERK INGENIERIA Y GEOLOGIA LTDA.	77329510-7	09-02-2018	2%	2 x 5
111	524-2017-R-02	INGENIERO CONTROL OPERACIONAL	BOTADEROS, MINAS Y PILAS DIVISION RADOMIRO TOMIC	DERK INGENIERIA Y GEOLOGIA LTDA.	77329510-7	09-02-2018	2%	2 x 5
112	525-2017-R-02	INGENIERO DISEÑO GEOTECNICO	GABINETE (OFICINA) CALAMA	DERK INGENIERIA Y GEOLOGIA LTDA.	77329510-7	09-02-2018	2%	2 x 5
113	526-2017-R-02	INGENIERO GEOMENSOR B	RAJO MINA (MINA RAJO) / BOTADEROS / PILAS DIVISION RADOMIRO TOMIC	DERK INGENIERIA Y GEOLOGIA LTDA.	77329510-7	09-02-2018	2%	2 x 5
114	527-2017-R-02	INGENIERO INSTRUMENTACION GEOTECNICA	RAJO MINA (MINA RAJO) / BOTADEROS / PILAS DIVISION RADOMIRO TOMIC	DERK INGENIERIA Y GEOLOGIA LTDA.	77329510-7	09-02-2018	2%	2 x 5
115	528-2017-R-02	INGENIERO PLANIFICACION Y GESTION FULL CONTROL ICT	RAJO MINA DIVISION RADOMIRO TOMIC	DERK INGENIERIA Y GEOLOGIA LTDA.	77329510-7	09-02-2018	2%	2 x 5
116	529-2017-R-02	TECNICO DE INSTRUMENTACION	RAJO MINA DIVISION RADOMIRO TOMIC	DERK INGENIERIA Y GEOLOGIA LTDA.	77329510-7	09-02-2018	2%	2 x 5
117	530-2017-R-02	TECNICO EN MONITOREO	RAJO MINA DIVISION RADOMIRO TOMIC	DERK INGENIERIA Y GEOLOGIA LTDA.	77329510-7	09-02-2018	2%	2 x 5
118	531-2017-R-02	TECNICO TOPOGRAFO	RAJO MINA (MINA RAJO) / BOTADEROS / PILAS DIVISION RADOMIRO TOMIC	DERK INGENIERIA Y GEOLOGIA LTDA.	77329510-7	09-02-2018	2%	2 x 5
119	508-2017-R-02	COORDINADOR LIDER CARGUO DE CATODOS	CODELCO DIVISION RADOMIRO TOMIC	GEMINIS S.A.	95492000-3	09-02-2018	2%	2 x 5
120	SP-787-2017-R-13	ADMINISTRATIVO	ARCHIVO SOME	HOSPITAL CRS EL PINO - SERVICIO DE SALUD METROPOLITANO SUR	61608107-1 61608109-8	09-02-2018	2%	2 x 5
121	SP-788-2017-R-13	TECNICO PARAMEDICO	SERVICIO DE ESTERILIZACION	HOSPITAL CRS EL PINO - SERVICIO DE SALUD METROPOLITANO SUR	61608107-1 61608109-8	09-02-2018	2%	2 x 5
122	SP-790-2017-R-13	TECNICO PARAMEDICO DE ENFERMERIA	RECUPERACION POS OPERADO Y CIRUGIA AMBULATORIA (U.C.A.)	HOSPITAL CRS EL PINO - SERVICIO DE SALUD METROPOLITANO SUR	61608107-1 61608109-8	09-02-2018	2%	2 x 5
123	SP-815-2017-R-13	AUXILIAR DE SERVICIO	UNIDAD DE PACIENTES CRITICO, UNIDAD TRATAMIENTO INTERMEDIO (UCI, UTI)	HOSPITAL CRS EL PINO - SERVICIO DE SALUD METROPOLITANO SUR	61608107-1 61608109-8	09-02-2018	2%	2 x 5
124	26-2017-R-05	TECNOLOGO MEDICO, MENCION MORFOFISIOPATOLOGIA	ANATOMIA PATOLOGICA	HOSPITAL DE QUILPUE - SERVICIO DE SALUD VIÑA DEL MAR - QUILLOTA	61606604-8 61606600-5	09-02-2018	1%	1 x 5
125	27-2017-R-05	MEDICO PATOLOGO (JEFE)	ANATOMIA PATOLOGICA	HOSPITAL DE QUILPUE - SERVICIO DE SALUD VIÑA DEL MAR - QUILLOTA	61606604-8 61606600-5	09-02-2018	1%	1 x 5

126	28-2017-R-06	ANATOMO PATOLOGO	ANATOMIA PATOLOGICA	HOSPITAL DE QUILPUE - SERVICIO DE SALUD VIÑA DEL MAR - QUILLOTA	61606604-8 61606600-5	09-02-2018	1%	1 x 5
127	SP-784-2017-R-09	TENS CUARTO TURNO SERVICIO UCI MEDICO PEDIATRICO HHA	SERVICIO CRITICO U.P.C EMERGENCIA PEDIATRICA	HOSPITAL DR. HERNAN HENRIQUEZ ARAVENA - SERVICIO DE SALUD ARAUCANIA SUR	61602232-6 61607400-8	09-02-2018	2%	2 x 5
128	SP-785-2017-R-09	TENS CUARTO TURNO SERVICIO UTI MEDICO PEDIATRICO HHA	SERVICIO CRITICO U.P.C EMERGENCIA PEDIATRICA	HOSPITAL DR. HERNAN HENRIQUEZ ARAVENA - SERVICIO DE SALUD ARAUCANIA SUR	61602232-6 61607400-8	09-02-2018	2%	2 x 5
129	017-2017-R-10	ENFERMEDA CLINICO EN TURNOS ROTATIVOS (CUARTO TURNO)	UNIDAD DE SALUD MENTAL CORTA ESTADIA DEL ADULTO	HOSPITAL PUERTO MONTT DR. EDUARDO SCHTZ SCHROEDER - SERVICIO DE SALUD DE RELONCAVI	61975100-0 61607700-7	09-02-2018	2%	2 x 5
130	SP-786-2017-R-13	TECNICO DE CUARTO TURNO BANCO DE SANGRE	UNIDAD BANCO DE SANGRE	HOSPITAL SAN JUAN DE DIOS - SERVICIO DE SALUD METROPOLITANO OCCIDENTE	61608204-3 61608200-0	09-02-2018	2%	2 x 5
131	SP-816-2017-R-13	MONITOR DE MANTENIMIENTO	MANTENCION ELECTRICA E INSTRUMENTACION PLANTA CONCENTRADORA	INDUSTRIAL SUPPORT COMPANY LTDA.	77276280-1	09-02-2018	2%	2 x 5
132	SP-791-2017-R-13	AUXILIAR DE SERVICIO	RECUPERACION / UTI	INSTITUTO TRAUMATOLOGICO DR. TEODORO GEBAUER WEISSER - SERVICIO DE SALUD METROPOLITANO OCCIDENTE	61608203-5 61608200-0	09-02-2018	2%	2 x 5
133	SP-789-2017-R-13	SUPERVISOR FAENA	FAENA MINA SUR, UBICADA A 15 KM AL NORTE DE CALAMA	KOMATSU CHILE S.A.	96843130-7	09-02-2018	2%	2 x 5
134	SP-721-2017-R-13	SUPERVISOR DE BODEGA FAENA	FAENA ANDINA UBICADA A 38 KMS AL NORESTE DE LOS ANDES	KOMATSU CUMMINS CHILE LTDA.	77260520-K	09-02-2018	2%	2 x 5
135	495-2017-R-02	TECNICO ESPECIALISTA EN SISTEMA DE CONTROL	CODELCO CHILE - DIVISION RADOMIRO TOMIC	KRONTEC SPA	8457942-4	09-02-2018	2%	2 x 5
136	496-2017-R-02	INGENIERO ESPECIALISTA EN SISTEMA DE CONTROL	CODELCO CHILE - DIVISION RADOMIRO TOMIC	KRONTEC SPA	8457942-4	09-02-2018	2%	2 x 5
137	497-2017-R-02	ADMINISTRADOR DE CONTRATO	CODELCO CHILE - DIVISION RADOMIRO TOMIC	KRONTEC SPA	8457942-4	09-02-2018	2%	2 x 5
138	498-2017-R-02	ASESOR DE PREVENCION DE RIESGOS	CODELCO CHILE - DIVISION RADOMIRO TOMIC	KRONTEC SPA	8457942-4	09-02-2018	2%	2 x 5
139	499-2017-R-02	OPERADOR EBI	DIVISION RADOMIRO TOMIC	SOC. DE ING. CONSULT. Y SERVI. EN TELECOM. E INFORMATICA TELENEXUS	78120710-1	09-02-2018	2%	2 x 5
140	500-2017-R-02	ASESOR EN PREVENCION DE RIESGOS	DIVISION RADOMIRO TOMIC	SOC. DE ING. CONSULT. Y SERVI. EN TELECOM. E INFORMATICA TELENEXUS	78120710-1	09-02-2018	2%	2 x 5
141	501-2017-R-02	ADMINISTRADOR DE CONTRATO	DIVISION RADOMIRO TOMIC	SOC. DE ING. CONSULT. Y SERVI. EN TELECOM. E INFORMATICA TELENEXUS	78120710-1	09-02-2018	2%	2 x 5
142	502-2017-R-02	TECNICO MATENIMIENTO	DIVISION RADOMIRO TOMIC	SOC. DE ING. CONSULT. Y SERVI. EN TELECOM. E INFORMATICA TELENEXUS	78120710-1	09-02-2018	2%	2 x 5
143	503-2017-R-02	SUPERVISOR	DIVISION RADOMIRO TOMIC	SOC. DE ING. CONSULT. Y SERVI. EN TELECOM. E INFORMATICA TELENEXUS	78120710-1	09-02-2018	2%	2 x 5
144	SP-722-2017-R-13	SECRETARIA LT	GERENCIA GENERAL DIVISION LB	ANGLO AMERICAN CHILE LTDA.	77905330-K	19-02-2018	0	No procede
145	SP-723-2017-R-13	JEFE SERVICIOS PLANTA LT	GERENCIA PLANTAS	ANGLO AMERICAN CHILE LTDA.	77905330-K	19-02-2018	0	No procede
146	SP-724-2017-R-13	JEFE PLANIFICACION PLANTAS LB	GERENCIA PLANTA LB	ANGLO AMERICAN CHILE LTDA.	77905330-K	19-02-2018	2%	2 x 5
147	SP-725-2017-R-13	JEFE OPERACIONES PLANTA LT	GERENCIA PLANTA LT	ANGLO AMERICAN CHILE LTDA.	77905330-K	19-02-2018	0	No procede

148	SP-726-2017-R-13	JEFE OPERACIONES PLANTA LB	GERENCIA PLANTA LB	ANGLO AMERICAN CHILE LTDA.	77905330-K	19-02-2018	2%	2 x 5
149	SP-727-2017-R-13	JEFE GEOLOGIA LB	GERENCIA PLANIFICACION MINA LB	ANGLO AMERICAN CHILE LTDA.	77905330-K	19-02-2018	2%	2 x 5
150	SP-728-2017-R-13	INGENIERO PROCESOS PROYECTO LB	GERENCIA PROYECTOS LB	ANGLO AMERICAN CHILE LTDA.	77905330-K	19-02-2018	2%	2 x 5
151	SP-729-2017-R-13	INGENIERO GEOMECANICO	SUPERINTENDENCIA GEOMECANICA LB	ANGLO AMERICAN CHILE LTDA.	77905330-K	19-02-2018	2%	2 x 5
152	SP-820-2017-R-13	TECNICO EN MANTENIMIENTO	FAENA ANDINA CODELCO CHILE DIVISION ANDINA SALADILLO LOS ANDES	BAILAC SERVICIOS EN AHORROS DE NEUMATICOS LTDA.	77247050-9	19-02-2018	2%	2 x 5
153	318-2017-R-02	SUPERVISOR PLANTA	OPERACIONES MINA - SIERRA GORDA SOCIEDAD CONTRACTUAL MINERA	CONSORCIO TREPASA CERRO ALTO S.A.	76556170-1	19-02-2018	2%	2 x 5
154	319-2017-R-02	OPERADOR MANTENEDOR PLANTA	OPERACIONES MINA - SIERRA GORDA SOCIEDAD CONTRACTUAL MINERA	CONSORCIO TREPASA CERRO ALTO S.A.	76556170-1	19-02-2018	2%	2 x 5
155	320-2017-R-02	OPERADOR DE CARGADOR FRONTAL	OPERACIONES MINA - SIERRA GORDA SOCIEDAD CONTRACTUAL MINERA	CONSORCIO TREPASA CERRO ALTO S.A.	76556170-1	19-02-2018	2%	2 x 5
156	321-2017-R-02	OPERADOR CAMION DE EXTRACCION	OPERACIONES MINA - SIERRA GORDA SOCIEDAD CONTRACTUAL MINERA	CONSORCIO TREPASA CERRO ALTO S.A.	76556170-1	19-02-2018	2%	2 x 5
157	322-2017-R-02	OPERADOR DE EXCAVADORA	OPERACIONES MINA - SIERRA GORDA SOCIEDAD CONTRACTUAL MINERA	CONSORCIO TREPASA CERRO ALTO S.A.	76556170-1	19-02-2018	2%	2 x 5
158	323-2017-R-02	OPERADOR DE BULLDOZER	OPERACIONES MINA - SIERRA GORDA SOCIEDAD CONTRACTUAL MINERA	CONSORCIO TREPASA CERRO ALTO S.A.	76556170-1	19-02-2018	2%	2 x 5
159	324-2017-R-02	SUPERVISOR DE TERRENO	OPERACIONES MINA - SIERRA GORDA SOCIEDAD CONTRACTUAL MINERA	CONSORCIO TREPASA CERRO ALTO S.A.	76556170-1	19-02-2018	2%	2 x 5
160	325-2017-R-02	JEFE DE TERRENO	OPERACIONES MINA - SIERRA GORDA SOCIEDAD CONTRACTUAL MINERA	CONSORCIO TREPASA CERRO ALTO S.A.	76556170-1	19-02-2018	1%	1 x 5
161	326-2017-R-02	VULCANIZADOR	OPERACIONES MINA - SIERRA GORDA SOCIEDAD CONTRACTUAL MINERA	CONSORCIO TREPASA CERRO ALTO S.A.	76556170-1	19-02-2018	2%	2 x 5
162	327-2017-R-02	ELECTROMECANICO	OPERACIONES MINA - SIERRA GORDA SOCIEDAD CONTRACTUAL MINERA	CONSORCIO TREPASA CERRO ALTO S.A.	76556170-1	19-02-2018	2%	2 x 5
163	328-2017-R-02	MECANICO	OPERACIONES MINA - SIERRA GORDA SOCIEDAD CONTRACTUAL MINERA	CONSORCIO TREPASA CERRO ALTO S.A.	76556170-1	19-02-2018	2%	2 x 5
164	060-2017-R-08	ENFERMERA COORDINADORA DE LA UNIDAD DE DONACION, PROCURAMIENTO DE ORGANOS Y TEJIDOS Y ESTUDIO DE PRETRANSPLANTE RENAL	UNIDAD DE DONACION, PROCURAMIENTO DE ORGANOS Y TEJIDOS Y ESTUDIO DE PRETRANSPLANTE RENAL	HOSPITAL CLINICO HERMINDA MARTIN - SERVICIO DE SALUD ÑUBLE	61607001-0 61607000-2	19-02-2018	2%	2 x 5
165	061-2017-R-08	ENFERMERA(O) GESTOR(A) EN CUARTO TURNO UNIDAD DE EMERGENCIA	CR. UNIDAD DE EMERGENCIA	HOSPITAL CLINICO HERMINDA MARTIN - SERVICIO DE SALUD ÑUBLE	61607001-0 61607000-2	19-02-2018	2%	2 x 5
166	062-2017-R-08	ENFERMERA(O) CLINICA CUARTO TURNO UNIDAD DE PACIENTE CRITICO ADULTO	CENTRO DE RESPONSABILIDAD PACIENTE CRITICO ADULTO	HOSPITAL CLINICO HERMINDA MARTIN - SERVICIO DE SALUD ÑUBLE	61607001-0 61607000-2	19-02-2018	2%	2 x 5
167	063-2017-R-08	ENFERMERO CLINICO EN CUARTO TURNO SERVICIO DE PEDIATRIA	SERVICIO DE SALUD ÑUBLE, HOSPITAL CLINICO HERMINDA MARTIN, CR. PEDIATRIA	HOSPITAL CLINICO HERMINDA MARTIN - SERVICIO DE SALUD ÑUBLE	61607001-0 61607000-2	19-02-2018	2%	2 x 5
168	029-2017-R-06	MECANICO SOLDADOR	PLANTA CHANCADO PRIMARIO COLON MINA	SCHWAGER SERVICE S.A.	76145047-6	19-02-2018	2%	2 x 5

169	030-2017-R-06	MAESTRO PRIMERA	TENIENTE 7 DIVISION EL TENIENTE	SCHWAGER SERVICE S.A.	76145047-6	19-02-2018	2%	2 x 5
170	031-2017-R-06	MECANICO A ESTRUCTURAL	TENIENTE 5 6 7 Y 8 DIVISION EL TENIENTE	SCHWAGER SERVICE S.A.	76145047-6	19-02-2018	2%	2 x 5
171	032-2017-R-06	MECANICO SOLDADOR	TENIENTE 5 6 7 Y 8 DIVISION EL TENIENTE	SCHWAGER SERVICE S.A.	76145047-6	19-02-2018	2%	2 x 5
172	033-2017-R-06	MECANICO B	TENIENTE 5 6 7 Y 8 DIVISION EL TENIENTE	SCHWAGER SERVICE S.A.	76145047-6	19-02-2018	2%	2 x 5
173	034-2017-R-06	ELECTRICISTA B	TENIENTE 5 6 7 Y 8 DIVISION EL TENIENTE	SCHWAGER SERVICE S.A.	76145047-6	19-02-2018	2%	2 x 5
174	035-2017-R-06	ELECTRICISTA A	TENIENTE 5 6 7 Y 8 DIVISION EL TENIENTE	SCHWAGER SERVICE S.A.	76145047-6	19-02-2018	2%	2 x 5
175	036-2017-R-06	BODEGA Y LOGISTICA	TENIENTE 5 6 7 Y 8 DIVISION EL TENIENTE	SCHWAGER SERVICE S.A.	76145047-6	19-02-2018	1%	1 x 5
176	037-2017-R-06	DIGITADOR SAP	TENIENTE 5 6 7 Y 8 DIVISION EL TENIENTE	SCHWAGER SERVICE S.A.	76145047-6	19-02-2018	0	No procede
177	SP-665-2017-R-13	COMPRADOR CAPEX	GERENCIA ABASTECIMIENTO	SCM MINERA LUMINA COPPER CHILE	99531960-8	19-02-2018	2%	2 x 5
178	SP-666-2017-R-13	JEFE TURNO MINA	GERENCIA MINA	SCM MINERA LUMINA COPPER CHILE	99531960-8	19-02-2018	2%	2 x 5
179	SP-667-2017-R-13	JEFE TURNO	GERENCIA PROCESOS	SCM MINERA LUMINA COPPER CHILE	99531960-8	19-02-2018	2%	2 x 5
180	SP-668-2017-R-13	JEFE OPERADOR DESPACHO MINA	GERENCIA SERVICIOS TECNICOS	SCM MINERA LUMINA COPPER CHILE	99531960-8	19-02-2018	2%	2 x 5
181	SP-669-2017-R-13	JEFE PLANIFICACION HIDRA CANTIDAD	GERENCIA SUSTENTABILIDAD Y ASUNTOS CORPORATIVOS	SCM MINERA LUMINA COPPER CHILE	99531960-8	19-02-2018	2%	2 x 5
182	SP-670-2017-R-13	INGENIERO CONFIABILIDAD ACTIVOS	GERENCIA PROCESOS	SCM MINERA LUMINA COPPER CHILE	99531960-8	19-02-2018	2%	2 x 5
183	SP-671-2017-R-13	ASESOR PREVENCIÓN DE RIESGO	GERENCIA SEGURIDAD Y PREVENCIÓN DE RIESGOS	SCM MINERA LUMINA COPPER CHILE	99531960-8	19-02-2018	2%	2 x 5
184	014-2017-R-10	AUXILIAR TERCER TURNO	PABELLON CENTRAL HOSPITAL BASE DE OSORNO	HOSPITAL BASE SAN JOSE DE OSORNO - SERVICIO DE SALUD OSORNO	61602260-1 61607600-0	23-02-2018	2%	2 x 5
185	SP-735-2017-R-13	TECNICO ALIMENTACION	SERVICIO SEDILE	HOSPITAL CRS EL PINO - SERVICIO DE SALUD METROPOLITANO SUR	61608107-1 61608109-8	23-02-2018	2%	2 x 5
186	SP-736-2017-R-13	TECNICO EN PARVULOS	JARDIN INFANTIL - SALA CUNA - CLUB ESCOLAR	HOSPITAL CRS EL PINO - SERVICIO DE SALUD METROPOLITANO SUR	61608107-1 61608109-8	23-02-2018	2%	2 x 5
187	013-2017-R-10	TECNICO EN ENFERMERIA LABORATORIO CLINICO HOSPITAL PURRANQUE	LABORATORIO CLINICO HOSPITAL PURRANQUE	HOSPITAL DE PURRANQUE - SERVICIO DE SALUD OSORNO	61607602-7 61607600-0	23-02-2018	1%	1 x 5
188	038-2017-R-06	TECNICO	CLIMATIZACION	HOSPITAL REGIONAL LIBERTADOR BERNARDO O'HIGGINS - SERVICIO DE SALUD O'HIGGINS	61602138-9 61606800-8	23-02-2018	2%	2 x 5
189	039-2017-R-06	AUXILIAR	CLIMATIZACION	HOSPITAL REGIONAL LIBERTADOR BERNARDO O'HIGGINS - SERVICIO DE SALUD O'HIGGINS	61602138-9 61606800-8	23-02-2018	2%	2 x 5
190	358-2017-R-02	OPERADOR COMBUSTIBLE	CENTRAL TERMoeLECTRICA COCHRANE / ELECTRICA ANGAMOS	AES GENER S.A.	94272000-9	27-02-2018	2%	2 x 5
191	359-2017-R-02	OPERADOR COMBUSTIBLE MAYOR	CENTRAL TERMoeLECTRICA COCHRANE / ELECTRICA ANGAMOS	AES GENER S.A.	94272000-9	27-02-2018	2%	2 x 5
192	360-2017-R-02	JEFE TURNO	CENTRAL TERMoeLECTRICA COCHRANE	AES GENER S.A.	94272000-9	27-02-2018	2%	2 x 5
193	361-2017-R-02	OPERADOR TERRENO MAYOR	CENTRAL NUEVA TOCOPILLA AES GENER S.A.	AES GENER S.A.	94272000-9	27-02-2018	2%	2 x 5
194	362-2017-R-02	OPERADOR TERRENO MAYOR	CENTRAL COCHRANE	AES GENER S.A.	94272000-9	27-02-2018	2%	2 x 5

195	363-2017-R-02	OPERADOR TERRENO SUPERIOR	CENTRAL COCHRANE	AES GENER S.A.	94272000-9	27-02-2018	2%	2 x 5
196	364-2017-R-02	OPERADOR COMBUSTIBLE PLENO	CENTRAL TERMoeLECTRICA COCHRANE / ELECTRICA ANGAMOS	AES GENER S.A.	94272000-9	27-02-2018	2%	2 x 5
197	365-2017-R-02	OPERADOR SALA DE CONTROL	CENTRAL TERMoeLECTRICA COCHRANE	AES GENER S.A.	94272000-9	27-02-2018	2%	2 x 5
198	271-2017-R-02	ADMINISTRADOR DE CONTRATO	OPERACIONES MINA CENTINELA	CONSORCIO TREPESA CERRO ALTO S.A.	76556170-1	27-02-2018	2%	2 x 5
199	272-2017-R-02	ADMINISTRATIVO	ADMINISTRACION MINA CENTINELA	CONSORCIO TREPESA CERRO ALTO S.A.	76556170-1	27-02-2018	2%	2 x 5
200	273-2017-R-02	ELECTROMECHANICO	MANTENCION MINA CENTINELA	CONSORCIO TREPESA CERRO ALTO S.A.	76556170-1	27-02-2018	2%	2 x 5
201	274-2017-R-02	JEFE DE PREVENCIÓN DE RIESGOS	PREVENCIÓN DE RIESGOS MINA CENTINELA	CONSORCIO TREPESA CERRO ALTO S.A.	76556170-1	27-02-2018	2%	2 x 5
202	275-2017-R-02	JEFE DE TURNO	OPERACIONES MINA CENTINELA	CONSORCIO TREPESA CERRO ALTO S.A.	76556170-1	27-02-2018	2%	2 x 5
203	276-2017-R-02	JEFE DE MANTENCION	MANTENCION MINA CENTINELA	CONSORCIO TREPESA CERRO ALTO S.A.	76556170-1	27-02-2018	2%	2 x 5
204	277-2017-R-02	MECANICO	MANTENCION MINA CENTINELA	CONSORCIO TREPESA CERRO ALTO S.A.	76556170-1	27-02-2018	2%	2 x 5
205	278-2017-R-02	MECANICO LIDER	MANTENCION MINA CENTINELA	CONSORCIO TREPESA CERRO ALTO S.A.	76556170-1	27-02-2018	2%	2 x 5
206	279-2017-R-02	OPERADOR DE MAQUINARIA PESADA	OPERACIONES MINA CENTINELA	CONSORCIO TREPESA CERRO ALTO S.A.	76556170-1	27-02-2018	2%	2 x 5
207	280-2017-R-02	SECRETARIO TECNICO DE OPERACIONES	OPERACIONES MINA CENTINELA	CONSORCIO TREPESA CERRO ALTO S.A.	76556170-1	27-02-2018	2%	2 x 5
208	281-2017-R-02	SECRETARIO TECNICO MANTENCION	MANTENCION MINA CENTINELA	CONSORCIO TREPESA CERRO ALTO S.A.	76556170-1	27-02-2018	2%	2 x 5
209	282-2017-R-02	SOLDADOR	MANTENCION MINA CENTINELA	CONSORCIO TREPESA CERRO ALTO S.A.	76556170-1	27-02-2018	2%	2 x 5
210	283-2017-R-02	VULCANIZADOR	MANTENCION MINA CENTINELA	CONSORCIO TREPESA CERRO ALTO S.A.	76556170-1	27-02-2018	2%	2 x 5
211	284-2017-R-02	OPERADOR CAMION GRUA PLUMA	MANTENCION MINA CENTINELA	CONSORCIO TREPESA CERRO ALTO S.A.	76556170-1	27-02-2018	2%	2 x 5
212	285-2017-R-02	OPERADOR DE CAMION EXTRACCION	OPERACIONES MINA CENTINELA	CONSORCIO TREPESA CERRO ALTO S.A.	76556170-1	27-02-2018	2%	2 x 5
213	286-2017-R-02	OPERADOR DE CARGADOR FRONTAL	OPERACIONES MINA CENTINELA	CONSORCIO TREPESA CERRO ALTO S.A.	76556170-1	27-02-2018	2%	2 x 5
214	287-2017-R-02	OPERADOR DE EXCAVADORA	OPERACIONES MINA CENTINELA	CONSORCIO TREPESA CERRO ALTO S.A.	76556170-1	27-02-2018	2%	2 x 5
215	366-2017-R-02	LIDER MANTENIMIENTO MECANICO	INSTALACION DE FAENA - PATIO DE ARMADO PILA N°2	FAM AMERICA LATINA MAQUINARIAS LTDA.	77683790-3	27-02-2018	2%	2 x 5
216	367-2017-R-02	ENCARGADO DE BODEGA	INSTALACION DE FAENA - PATIO DE ARMADO PILA N°2 MINERA RADOMIRO TOMIC	FAM AMERICA LATINA MAQUINARIAS LTDA.	77683790-3	27-02-2018	2%	2 x 5
217	368-2017-R-02	TECNICO MECANICO M1	INSTALACION DE FAENA - ARMADO DE ROTOPALA SOBRE ORUGAS MINERA RADOMIRO TOMIC	FAM AMERICA LATINA MAQUINARIAS LTDA.	77683790-3	27-02-2018	2%	2 x 5
218	369-2017-R-02	TECNICO ELECTRICO INSTRUMENTISTA	INSTALACION DE FAENA - ARMADO DE ROTOPALA SOBRE ORUGAS MINERA RADOMIRO TOMIC	FAM AMERICA LATINA MAQUINARIAS LTDA.	77683790-3	27-02-2018	2%	2 x 5
219	SP-672-2017-R-13	INGENIERO TERRENO	INGENIERIA PROYECTOS	SCM MINERA LUMINA COPPER CHILE	99531960-8	27-02-2018	2%	2 x 5
220	SP-673-2017-R-13	JEFE CONTROL SCADA Y SACF	GERENCIA ENERGIA	SCM MINERA LUMINA COPPER CHILE	99531960-8	27-02-2018	2%	2 x 5
221	SP-674-2017-R-13	INGENIERO OPERACIONES SCAP	GERENCIA PROCESOS	SCM MINERA LUMINA COPPER CHILE	99531960-8	27-02-2018	2%	2 x 5
222	SP-675-2017-R-13	JEFE OPERADOR DESPACHO MINA	GERENCIA PROCESOS	SCM MINERA LUMINA COPPER CHILE	99531960-8	27-02-2018	2%	2 x 5
223	SP-676-2017-R-13	INGENIERO OPERACIONES MINA	GERENCIA PROCESOS	SCM MINERA LUMINA COPPER CHILE	99531960-8	27-02-2018	2%	2 x 5
224	SP-677-2017-R-13	JEFE OPERACIONES SED SAF	GERENCIA ENERGIA	SCM MINERA LUMINA COPPER CHILE	99531960-8	27-02-2018	2%	2 x 5

MARZO

Nº	Nº Requerimiento	Puesto de Trabajo	Área de Trabajo	Empleador	RUT	Fecha Ejecutoria	Cotización	Rebaja
1	423-2017-R-02	ADMINISTRADOR DE CONTRATO	CODELCO DIVISION RADOMIRO TOMIC	COASIN CHILE S.A.	82049000-2	07-03-2018	2%	2 x 5
2	424-2017-R-02	INGENIERO DE PROYECTO	CODELCO DIVISION RADOMIRO TOMIC	COASIN CHILE S.A.	82049000-2	07-03-2018	2%	2 x 5
3	425-2017-R-02	SUPERVISOR DE TERRENO	CODELCO DIVISION RADOMIRO TOMIC	COASIN CHILE S.A.	82049000-2	07-03-2018	2%	2 x 5
4	426-2017-R-02	PREVENCIONISTA DE RIESGOS	CODELCO DIVISION RADOMIRO TOMIC	COASIN CHILE S.A.	82049000-2	07-03-2018	2%	2 x 5
5	427-2017-R-02	TECNICO DE TERRENO	CODELCO DIVISION RADOMIRO TOMIC	COASIN CHILE S.A.	82049000-2	07-03-2018	2%	2 x 5
6	428-2017-R-02	AYUDANTE MONTAJE	CODELOC DIVISION RADOMIRO TOMIC	COASIN CHILE S.A.	82049000-2	07-03-2018	2%	2 x 5
7	429-2017-R-02	EXPEDITOR	CODELCO DIVISION RADOMIRO TOMIC	COASIN CHILE S.A.	82049000-2	07-03-2018	2%	2 x 5
8	422-2017-R-02	MANTENEDOR ESPECIALISTA	GERENCIA DE FUNDICION	CODELCO CHILE - DIVISION CHUQUICAMATA	61704000-K	07-03-2018	2%	2 x 5
9	SP-828-2017-R-02	CAPATAZ	GERENCIA MANTENIMIENTO	COMPAÑIA MINERA ZALDIVAR SPA	76485762-3	07-03-2018	2%	2 x 5
10	SP-829-2017-R-02	ELECTRICO INSTRUMENTISTA I	GERENCIA MANTENIMIENTO	COMPAÑIA MINERA ZALDIVAR SPA	76485762-3	07-03-2018	2%	2 x 5
11	SP-830-2017-R-02	ELECTRICO INSTRUMENTALISTA II	GERENCIA MANTENIMIENTO	COMPAÑIA MINERA ZALDIVAR SPA	76485762-3	07-03-2018	2%	2 x 5
12	SP-831-2017-R-02	ELECTRICO INSTRUMENTALISTA III	GERENCIA MANTENIMIENTO	COMPAÑIA MINERA ZALDIVAR SPA	76485762-3	07-03-2018	2%	2 x 5
13	SP-832-2017-R-02	ESPECIALISTA ELECTRICO I	GERENCIA MANTENIMIENTO	COMPAÑIA MINERA ZALDIVAR SPA	76485762-3	07-03-2018	2%	2 x 5
14	SP-833-2017-R-02	ESPECIALISTA ELECTRICO II	GERENCIA MANTENIMIENTO	COMPAÑIA MINERA ZALDIVAR SPA	76485762-3	07-03-2018	2%	2 x 5
15	SP-834-2017-R-02	ESPECIALISTA ELECTROMECHANICO I	GERENCIA MANTENIMIENTO	COMPAÑIA MINERA ZALDIVAR SPA	76485762-3	07-03-2018	2%	2 x 5
16	SP-835-2017-R-02	ESPECIALISTA ELECTROMECHANICO II	GERENCIA MANTENIMIENTO	COMPAÑIA MINERA ZALDIVAR SPA	76485762-3	07-03-2018	2%	2 x 5
17	SP-836-2017-R-02	ESPECIALISTA INSTRUMENTALISTA I	GERENCIA MANTENIMIENTO	COMPAÑIA MINERA ZALDIVAR SPA	76485762-3	07-03-2018	2%	2 x 5
18	SP-837-2017-R-02	ESPECIALISTA INSTRUMENTALISTA II	GERENCIA MANTENIMIENTO	COMPAÑIA MINERA ZALDIVAR SPA	76485762-3	07-03-2018	2%	2 x 5
19	SP-838-2017-R-02	ESPECIALISTA MECANICO I	GERENCIA MANTENIMIENTO	COMPAÑIA MINERA ZALDIVAR SPA	76485762-3	07-03-2018	2%	2 x 5
20	SP-839-2017-R-02	ESPECIALISTA MECANICO II	GERENCIA MANTENIMIENTO	COMPAÑIA MINERA ZALDIVAR SPA	76485762-3	07-03-2018	2%	2 x 5
21	SP-840-2017-R-02	ESPECIALISTA SOLDADOR I	GERENCIA MANTENIMIENTO	COMPAÑIA MINERA ZALDIVAR SPA	76485762-3	07-03-2018	2%	2 x 5
22	SP-841-2017-R-02	ESPECIALISTA SOLDADOR II	GERENCIA MANTENIMIENTO	COMPAÑIA MINERA ZALDIVAR SPA	76485762-3	07-03-2018	2%	2 x 5
23	SP-842-2017-R-02	MECANICO I	GERENCIA MANTENIMIENTO	COMPAÑIA MINERA ZALDIVAR SPA	76485762-3	07-03-2018	2%	2 x 5
24	SP-843-2017-R-02	MECANICO II	GERENCIA MANTENIMIENTO	COMPAÑIA MINERA ZALDIVAR SPA	76485762-3	07-03-2018	2%	2 x 5
25	SP-844-2017-R-02	MECANICO III	GERENCIA MANTENIMIENTO	COMPAÑIA MINERA ZALDIVAR SPA	76485762-3	07-03-2018	2%	2 x 5
26	SP-845-2017-R-02	SOLDADOR I	GERENCIA MANTENIMIENTO	COMPAÑIA MINERA ZALDIVAR SPA	76485762-3	07-03-2018	2%	2 x 5
27	SP-846-2017-R-02	SOLDADOR II	GERENCIA MANTENIMIENTO	COMPAÑIA MINERA ZALDIVAR SPA	76485762-3	07-03-2018	2%	2 x 5
28	SP-847-2017-R-02	SOLDADOR III	GERENCIA MANTENIMIENTO	COMPAÑIA MINERA ZALDIVAR SPA	76485762-3	07-03-2018	2%	2 x 5
29	SP-848-2017-R-02	OPERADOR MINA II	GERENCIA OPERACIONES	COMPAÑIA MINERA ZALDIVAR SPA	76485762-3	07-03-2018	2%	2 x 5
30	SP-849-2017-R-02	OPERADOR PALA	GERENCIA OPERACIONES	COMPAÑIA MINERA ZALDIVAR SPA	76485762-3	07-03-2018	2%	2 x 5
31	SP-850-2017-R-02	OPERADOR PALA SENIRO	GERENCIA OPERACIONES	COMPAÑIA MINERA ZALDIVAR SPA	76485762-3	07-03-2018	2%	2 x 5

32	SP-851-2017-R-02	TECNICO PLANTA I	GERENCIA OPERACIONES	COMPAÑIA MINERA ZALDIVAR SPA	76485762-3	07-03-2018	2%	2 x 5
33	SP-852-2017-R-02	TECNICO PLANTA II	GERENCIA OPERACIONES	COMPAÑIA MINERA ZALDIVAR SPA	76485762-3	07-03-2018	2%	2 x 5
34	SP-853-2017-R-02	AYUDANTE QUIMICO	GERENCIA PLANIFICACION Y DESARROLLO	COMPAÑIA MINERA ZALDIVAR SPA	76485762-3	07-03-2018	2%	2 x 5
35	SP-854-2017-R-02	OPERADOR METALURGICO	GERENCIA PLANIFICACION Y DESARROLLO	COMPAÑIA MINERA ZALDIVAR SPA	76485762-3	07-03-2018	2%	2 x 5
36	SP-855-2017-R-02	PREPARADOR MUESTRA I	GERENCIA PLANIFICACION Y DESARROLLO	COMPAÑIA MINERA ZALDIVAR SPA	76485762-3	07-03-2018	2%	2 x 5
37	SP-856-2017-R-02	PREPARADOR MUESTRA II	GERENCIA PLANIFICACION Y DESARROLLO	COMPAÑIA MINERA ZALDIVAR SPA	76485762-3	07-03-2018	2%	2 x 5
38	SP-857-2017-R-02	TECNICO DE CALIDAD	GERENCIA PLANIFICACION Y DESARROLLO	COMPAÑIA MINERA ZALDIVAR SPA	76485762-3	07-03-2018	2%	2 x 5
39	SP-858-2017-R-02	OPERADOR PLANTA I	GERENCIA DE OPERACIONES	COMPAÑIA MINERA ZALDIVAR SPA	76485762-3	07-03-2018	2%	2 x 5
40	SP-859-2017-R-02	OPERADOR PLANTA II	GERENCIA DE OPERACIONES	COMPAÑIA MINERA ZALDIVAR SPA	76485762-3	07-03-2018	2%	2 x 5
41	SP-860-2017-R-02	OPERADOR PLANTA III	GERENCIA DE OPERACIONES	COMPAÑIA MINERA ZALDIVAR SPA	76485762-3	07-03-2018	2%	2 x 5
42	SP-861-2017-R-02	OPERADOR PLANTA IV	GERENCIA DE OPERACIONES	COMPAÑIA MINERA ZALDIVAR SPA	76485762-3	07-03-2018	2%	2 x 5
43	SP-862-2017-R-02	TECNICO PLANTA II	GERENCIA DE OPERACIONES	COMPAÑIA MINERA ZALDIVAR SPA	76485762-3	07-03-2018	2%	2 x 5
44	SP-863-2017-R-02	ESPECIALISTA GÜERO I	GERENCIA MANTENIMIENTO	COMPAÑIA MINERA ZALDIVAR SPA	76485762-3	07-03-2018	2%	2 x 5
45	SP-864-2017-R-02	ESPECIALISTA GÜERO II	GERENCIA MANTENIMIENTO	COMPAÑIA MINERA ZALDIVAR SPA	76485762-3	07-03-2018	2%	2 x 5
46	SP-865-2017-R-02	OPERADOR GRUA +40	GERENCIA MANTENIMIENTO	COMPAÑIA MINERA ZALDIVAR SPA	76485762-3	07-03-2018	2%	2 x 5
47	329-2017-R-02	OPERADOR DE CAMION GRUA PLUMA	OPERACIONES MINA - SIERRA GORDA SOCIEDAD CONTRACTUAL MINERA	CONSORCIO TREPASA CERRO ALTO S.A.	76556170-1	07-03-2018	0	No procede
48	330-2017-R-02	MECANICO LIDER	OPERACIONES MINA - SIERRA GORDA SOCIEDAD CONTRACTUAL MINERA	CONSORCIO TREPASA CERRO ALTO S.A.	76556170-1	07-03-2018	2%	2 x 5
49	331-2017-R-02	SUPERVISOR MECANICO	OPERACIONES MINA - SIERRA GORDA SOCIEDAD CONTRACTUAL MINERA	CONSORCIO TREPASA CERRO ALTO S.A.	76556170-1	07-03-2018	2%	2 x 5
50	332-2017-R-02	JEFE DE MANTENCION	OPERACIONES MINA - SIERRA GORDA SOCIEDAD CONTRACTUAL MINERA	CONSORCIO TREPASA CERRO ALTO S.A.	76556170-1	07-03-2018	1%	1 x 5
51	333-2017-R-02	JEFE DE PREVENCION DE RIESGOS	OPERACIONES MINA - SIERRA GORDA SOCIEDAD CONTRACTUAL MINERA	CONSORCIO TREPASA CERRO ALTO S.A.	76556170-1	07-03-2018	1%	1 x 5
52	334-2017-R-02	PREVENCIONISTA DE RIESGOS	OPERACIONES MINA - SIERRA GORDA SOCIEDAD CONTRACTUAL MINERA	CONSORCIO TREPASA CERRO ALTO S.A.	76556170-1	07-03-2018	2%	2 x 5
53	335-2017-R-02	JEFE DE RELACIONES LABORALES	OPERACIONES MINA - SIERRA GORDA SOCIEDAD CONTRACTUAL MINERA	CONSORCIO TREPASA CERRO ALTO S.A.	76556170-1	07-03-2018	1%	1 x 5
54	336-2017-R-02	ADMINISTRATIVO	OPERACIONES MINA - SIERRA GORDA SOCIEDAD CONTRACTUAL MINERA	CONSORCIO TREPASA CERRO ALTO S.A.	76556170-1	07-03-2018	2%	2 x 5
55	337-2017-R-02	CHOFER DE SERVICIO	MINA SIERRA GORDA - ANTOFAGASTA	CONSORCIO TREPASA CERRO ALTO S.A.	76556170-1	07-03-2018	1%	1 x 5
56	338-2017-R-02	BODEGUERO	OPERACIONES MINA - SIERRA GORDA SOCIEDAD CONTRACTUAL MINERA	CONSORCIO TREPASA CERRO ALTO S.A.	76556170-1	07-03-2018	2%	2 x 5
57	SP-740-2017-R-13	INGENIERO DE TRONADURA	FAENAS LOS BRONCES	DAVEY BICKFORD SPA	76020551-6	07-03-2018	2%	2 x 5
58	SP-741-2017-R-13	TECNICO DE TRONADURA	FAENA SIERRA GORDA	DAVEY BICKFORD SPA	76020551-6	07-03-2018	2%	2 x 5
59	370-2017-R-02	JEFE DE OPERACIONES	OPERACIONES MINA - COMPAÑIA MINERA LOMAS BAYAS	EXCAVACIONES Y PROYECTOS DE CHILE S.A.	96773060-2	07-03-2018	2%	2 x 5

60	371-2017-R-02	OPERADOR MAYOR DE CAMION EXTRACCION	OPERACIONES MINA - COMPAÑIA MINERA LOMAS BAYAS	EXCAVACIONES Y PROYECTOS DE CHILE S.A.	96773060-2	07-03-2018	2%	2 x 5
61	372-2017-R-02	VULCANIZADOR	OPERACIONES MINA - COMPAÑIA MINERA LOMAS BAYAS	EXCAVACIONES Y PROYECTOS DE CHILE S.A.	96773060-2	07-03-2018	2%	2 x 5
62	373-2017-R-02	SOLDADOR	OPERACIONES MINA - COMPAÑIA MINERA LOMAS BAYAS	EXCAVACIONES Y PROYECTOS DE CHILE S.A.	96773060-2	07-03-2018	2%	2 x 5
63	374-2017-R-02	ENCARGADO DE BODEGA	MANTENCION MINA LOMAS BAYAS	EXCAVACIONES Y PROYECTOS DE CHILE S.A.	96773060-2	07-03-2018	2%	2 x 5
64	375-2017-R-02	JEFE DE PREVENION DE RIESGOS	PREVENION DE RIESGOS - COMPAÑIA MINERA LOMAS BAYAS	EXCAVACIONES Y PROYECTOS DE CHILE S.A.	96773060-2	07-03-2018	2%	2 x 5
65	376-2017-R-02	ADMINISTRACION DE CONTRATO	ADMINISTRACION MINA LOMAS BAYAS	EXCAVACIONES Y PROYECTOS DE CHILE S.A.	96773060-2	07-03-2018	2%	2 x 5
66	377-2017-R-02	JEFE DE MANTENCION	MANTENCION MINA LOMAS BAYAS	EXCAVACIONES Y PROYECTOS DE CHILE S.A.	96773060-2	07-03-2018	2%	2 x 5
67	378-2017-R-02	OPERADOR CAMION GRUA PLUMA	MANTENCION MINA - COMPAÑIA MINERA LOMAS BAYAS	EXCAVACIONES Y PROYECTOS DE CHILE S.A.	96773060-2	07-03-2018	2%	2 x 5
68	379-2017-R-02	MECANICO LIDER	MANTENCION MINA - COMPAÑIA MINERA LOMAS BAYAS	EXCAVACIONES Y PROYECTOS DE CHILE S.A.	96773060-2	07-03-2018	2%	2 x 5
69	380-2017-R-02	ELECTROMECHANICO	MANTENCION MINA - COMPAÑIA MINERA LOMAS BAYAS	EXCAVACIONES Y PROYECTOS DE CHILE S.A.	96773060-2	07-03-2018	2%	2 x 5
70	381-2017-R-02	MECANICO	MANTENCION MINA - COMPAÑIA MINERA LOMAS BAYAS	EXCAVACIONES Y PROYECTOS DE CHILE S.A.	96773060-2	07-03-2018	2%	2 x 5
71	382-2017-R-02	OPERADOR DE CAMION EXTRACCION	MANTENCION MINA - COMPAÑIA MINERA LOMAS BAYAS	EXCAVACIONES Y PROYECTOS DE CHILE S.A.	96773060-2	07-03-2018	2%	2 x 5
72	383-2017-R-02	OPERADOR EQUIPO PUENTE GRUA	PLANTA FILTRO	RECURSOS PORTUARIOS Y ESTIBAS LTDA.	79509640-K	07-03-2018	2%	2 x 5
73	384-2017-R-02	OPERARIO RIGGER	PLANTA FILTRO	RECURSOS PORTUARIOS Y ESTIBAS LTDA.	79509640-K	07-03-2018	2%	2 x 5
74	385-2017-R-02	OPERARIO DE CANCHA	PATIO DE ACOPIO DE MAXISACOS CON CONCENTRADO MOLIBDENO	RECURSOS PORTUARIOS Y ESTIBAS LTDA.	79509640-K	07-03-2018	2%	2 x 5
75	386-2017-R-02	MECANICO	PATIO DE ACOPIO DE MAXISACOS CON CONCENTRADO MOLIBDENO	RECURSOS PORTUARIOS Y ESTIBAS LTDA.	79509640-K	07-03-2018	2%	2 x 5
76	387-2017-R-02	OPERADOR EQUIPO TRACTO CAMION	PATIO DE ACOPIO DE MAXISACOS CON CONCENTRADO MOLIBDENO	RECURSOS PORTUARIOS Y ESTIBAS LTDA.	79509640-K	07-03-2018	2%	2 x 5
77	388-2017-R-02	OPERADOR EQUIPO GRUA HORQUILLA	PATIO DE ACOPIO DE MAXISACOS CON CONCENTRADO MOLIBDENO	RECURSOS PORTUARIOS Y ESTIBAS LTDA.	79509640-K	07-03-2018	2%	2 x 5
78	389-2017-R-02	ADMINISTRADOR DE CONTRATO MINERIA	PATIO DE ACOPIO DE MAXISACOS CON CONCENTRADO MOLIBDENO	RECURSOS PORTUARIOS Y ESTIBAS LTDA.	79509640-K	07-03-2018	2%	2 x 5
79	390-2017-R-02	SUPERVISOR MINERIA	PATIO DE ACOPIO DE MAXISACOS CON CONCENTRADO MOLIBDENO	RECURSOS PORTUARIOS Y ESTIBAS LTDA.	79509640-K	07-03-2018	2%	2 x 5
80	SP-678-2017-R-13	JEFE TURNO LX	GERENCIA PROCESOS	SCM MINERA LUMINA COPPER CHILE	99531960-8	07-03-2018	2%	2 x 5
81	SP-679-2017-R-13	INGENIERO MANTENIMIENTO MINA	GERENCIA MINA	SCM MINERA LUMINA COPPER CHILE	99531960-8	07-03-2018	2%	2 x 5
82	SP-680-2017-R-13	INGENIERO OPERACIONES (CONCENTRADA)	GERENCIA PROCESOS	SCM MINERA LUMINA COPPER CHILE	99531960-8	07-03-2018	2%	2 x 5

83	SP-681-2017-R-13	INGENIERO PLANTA	GERENCIA FINANZAS	SCM MINERA LUMINA COPPER CHILE	99531960-8	07-03-2018	2%	2 x 5
84	SP-682-2017-R-13	INGENIERO INTEGRACION DE PROCESOS	GERENCIA DE PROCESOS	SCM MINERA LUMINA COPPER CHILE	99531960-8	07-03-2018	2%	2 x 5
85	SP-683-2017-R-13	INGENIERO PLANIFICACION MP Y LP	GERENCIA SERVICIOS TECNICOS	SCM MINERA LUMINA COPPER CHILE	99531960-8	07-03-2018	2%	2 x 5
86	SP-684-2017-R-13	INGENIERO SCAP	GERENCIA PROCESOS	SCM MINERA LUMINA COPPER CHILE	99531960-8	07-03-2018	2%	2 x 5
87	SP-685-2017-R-13	JEFE CAMPAMENTOS CASINO	GERENCIA RECURSOS HUMANOS	SCM MINERA LUMINA COPPER CHILE	99531960-8	07-03-2018	2%	2 x 5
88	SP-686-2017-R-13	INGENIERO OPERACIONES	GERENCIA AGUAS Y RELAVES	SCM MINERA LUMINA COPPER CHILE	99531960-8	07-03-2018	2%	2 x 5
89	SP-687-2017-R-13	SUPERVISOR TRANSPORTE	GERENCIA RECURSOS HUMANOS	SCM MINERA LUMINA COPPER CHILE	99531960-8	07-03-2018	2%	2 x 5
90	SP-688-2017-R-13	JEFE RESIDUOS	GERENCIA SUSTENTABILIDAD Y ASUNTOS CORPORATIVOS	SCM MINERA LUMINA COPPER CHILE	99531960-8	07-03-2018	2%	2 x 5
91	046-2017-R-04	ADMINISTRADOR DE CONTRATO	ADMINISTRACION MINERA LOS PELAMBRES	EXCAVACIONES Y PROYECTOS DE CHILE S.A.	96773060-2	08-03-2018	2%	2 x 5
92	047-2017-R-04	ADMINISTRATIVO	OPERACIONES MINERA LOS PELAMBRES	EXCAVACIONES Y PROYECTOS DE CHILE S.A.	96773060-2	08-03-2018	2%	2 x 5
93	048-2017-R-04	AYUDANTE MECANICO	MANTENCION MINERA LOS PELAMBRES	EXCAVACIONES Y PROYECTOS DE CHILE S.A.	96773060-2	08-03-2018	2%	2 x 5
94	049-2017-R-04	CHOFER DE SERVICIO	OPERACIONES MINERA LOS PELAMBRES	EXCAVACIONES Y PROYECTOS DE CHILE S.A.	96773060-2	08-03-2018	2%	2 x 5
95	050-2017-R-04	ELECTROMECANICO	MATENCION MINERA LOS PELAMBRES	EXCAVACIONES Y PROYECTOS DE CHILE S.A.	96773060-2	08-03-2018	2%	2 x 5
96	051-2017-R-04	JEFE ADMINISTRATIVO	ADMINISTRACION EPSA - MINERA LOS PELAMBRE	EXCAVACIONES Y PROYECTOS DE CHILE S.A.	96773060-2	08-03-2018	2%	2 x 5
97	052-2017-R-04	JEFE DE BODEGA	MANTENCION MINERA LOS PELAMBRES	EXCAVACIONES Y PROYECTOS DE CHILE S.A.	96773060-2	08-03-2018	2%	2 x 5
98	053-2017-R-04	JEFE DE MANTENCION	MANTENCION MINERA LOS PELAMBRES	EXCAVACIONES Y PROYECTOS DE CHILE S.A.	96773060-2	08-03-2018	2%	2 x 5
99	054-2017-R-04	JEFE DE OPERACIONES	OPERACIONES MINERA LOS PELAMBRES	EXCAVACIONES Y PROYECTOS DE CHILE S.A.	96773060-2	08-03-2018	2%	2 x 5
100	055-2017-R-04	JEFE DE PREVENCIÓN DE RIESGOS	PREVENCIÓN DE RIESGOS MINERA LOS PELAMBRES	EXCAVACIONES Y PROYECTOS DE CHILE S.A.	96773060-2	08-03-2018	2%	2 x 5
101	056-2017-R-04	JEFE DE TURNO MOVIMIENTO DE TIERRAS	OPERACIONES MINERA LOS PELAMBRES	EXCAVACIONES Y PROYECTOS DE CHILE S.A.	96773060-2	08-03-2018	2%	2 x 5
102	057-2017-R-04	JORNAL MANIPULADOR DE ESPLOSIVOS	PERFORACION Y TRONADURA MINERA LOS PELAMBRE	EXCAVACIONES Y PROYECTOS DE CHILE S.A.	96773060-2	08-03-2018	2%	2 x 5
103	058-2017-R-04	MECANICO	MANTENCION MINERA LOS PELAMBRES	EXCAVACIONES Y PROYECTOS DE CHILE S.A.	96773060-2	08-03-2018	2%	2 x 5
104	059-2017-R-04	MECANICO-OPERADOR CAMION PLUMA	MANTENCION MINERA LOS PELAMBRES	EXCAVACIONES Y PROYECTOS DE CHILE S.A.	96773060-2	08-03-2018	2%	2 x 5
105	060-2017-R-04	MECANICO-VULCANIZADOR	MANTENCION MINERA LOS PELAMBRES	EXCAVACIONES Y PROYECTOS DE CHILE S.A.	96773060-2	08-03-2018	2%	2 x 5
106	061-2017-R-04	MECANICO LIDER	MANTENCION MINERA LOS PELAMBRES	EXCAVACIONES Y PROYECTOS DE CHILE S.A.	96773060-2	08-03-2018	2%	2 x 5

107	062-2017-R-04	OPERADOR CAMION DE PETROLEO	OPERACIONES MINERA LOS PELAMBRES	EXCAVACIONES Y PROYECTOS DE CHILE S.A.	96773060-2	08-03-2018	2%	2 x 5
108	063-2017-R-04	OPERADOR DE MAQUINARIA PESADA	OPERACIONES MINERA LOS PELAMBRES	EXCAVACIONES Y PROYECTOS DE CHILE S.A.	96773060-2	08-03-2018	2%	2 x 5
109	064-2017-R-04	RIGGER	MANTENCION MINERA LOS PELAMBRES	EXCAVACIONES Y PROYECTOS DE CHILE S.A.	96773060-2	08-03-2018	2%	2 x 5
110	065-2017-R-04	SECRETARIO TECNICO DE OPERACIONES	OPERACIONES MINERA LOS PELAMBRES	EXCAVACIONES Y PROYECTOS DE CHILE S.A.	96773060-2	08-03-2018	2%	2 x 5
111	066-2017-R-04	SECRETARIO TECNICO PREVENCIÓN DE RIESGOS	PREVENCIÓN DE RIESGOS MINERA LOS PELAMBRES	EXCAVACIONES Y PROYECTOS DE CHILE S.A.	96773060-2	08-03-2018	2%	2 x 5
112	067-2017-R-04	SOLDADOR	MANTENCION MINERA LOS PELAMBRES	EXCAVACIONES Y PROYECTOS DE CHILE S.A.	96773060-2	08-03-2018	2%	2 x 5
113	068-2017-R-04	SUPERVIDOR MECANICO	MANTENCION MINERA LOS PELAMBRES	EXCAVACIONES Y PROYECTOS DE CHILE S.A.	96773060-2	08-03-2018	2%	2 x 5
114	069-2017-R-04	SUPERVISOR DE PERFORACION Y TRONADURA	OPERACIONES MINERA LOS PELAMBRES	EXCAVACIONES Y PROYECTOS DE CHILE S.A.	96773060-2	08-03-2018	2%	2 x 5
115	SP-814-2017-R-13	AUXILIAR DE SERVICIO	SERVICIO DE MEDICINA	HOSPITAL CRS EL PINO - SERVICIO DE SALUD METROPOLITANO SUR	61608107-1 61608109-8	08-03-2018	2%	2 x 5
116	046-2017-R-03	OPERADOR DE MINICARGADOR	COMPAÑIA MANTOS COPPER, OPERACIONES MANTOVERDE	VMS CHILE S.A.	78180794-K	08-03-2018	2%	2 x 5
117	047-2017-R-03	OPERADOR DE RETROEXCAVADORA	COMPAÑIA MANTOS COPPER, OPERACIONES MANTOVERDE	VMS CHILE S.A.	78180794-K	08-03-2018	2%	2 x 5
118	048-2017-R-03	CHOFER DE SERVICIO	COMPAÑIA MANTOS COPPER, OPERACIONES MANTOVERDE	VMS CHILE S.A.	78180794-K	08-03-2018	2%	2 x 5
119	049-2017-R-03	OPERADOR DE ASEO INDUSTRIAL	COMPAÑIA MANTOS COPPER, OPERACIONES MANTOVERDE	VMS CHILE S.A.	78180794-K	08-03-2018	2%	2 x 5
120	050-2017-R-03	OPERADOR DE CAMION HIDROLAVADOR	COMPAÑIA MANTOS COPPER, OPERACIONES MANTOVERDE	VMS CHILE S.A.	78180794-K	08-03-2018	1%	1 x 5
121	051-2017-R-03	OPERADOR DE CARGADOR FRONTAL	COMPAÑIA MANTOS COPPER, OPERACIONES MANTOVERDE	VMS CHILE S.A.	78180794-K	08-03-2018	1%	1 x 5
122	052-2017-R-03	OPERADOR DE CAMION ASPIRADOR	COMPAÑIA MANTOS COPPER, OPERACIONES MANTOVERDE	VMS CHILE S.A.	78180794-K	08-03-2018	2%	2 x 5
123	053-2017-R-03	OPERADOR DE CARGADOR CAMION TOLVA	COMPAÑIA MANTOS COPPER, OPERACIONES MANTOVERDE	VMS CHILE S.A.	78180794-K	08-03-2018	1%	1 x 5
124	054-2017-R-03	OPERADOR DE CAMION AMPLIROLL	COMPAÑIA MANTOS COPPER, OPERACIONES MANTOVERDE	VMS CHILE S.A.	78180794-K	08-03-2018	0	No procede
125	055-2017-R-03	OPERADOR CAMION FOSAS	COMPAÑIA MANTOS COPPER, OPERACIONES MANTOVERDE	VMS CHILE S.A.	78180794-K	08-03-2018	0	No procede
126	399-2017-R-02	MANTENEDOR MAYOR	GERENCIA CONCENTRADORA	CODELCO CHILE - DIVISION CHUQUICAMATA	61704000-K	12-03-2018	2%	2 x 5
127	400-2017-R-02	MANTENDOR GENERAL	GERENCIA DE EXTRACCION Y LIXIVIACION	CODELCO CHILE - DIVISION CHUQUICAMATA	61704000-K	12-03-2018	2%	2 x 5
128	391-2017-R-02	CONDUCTOR	FAENA RADOMIRO TOMIC	EMPRESA DE COMERCIO Y TRANSPORTES NESTOR A. CORTES MIRANDA E.I.R.L.	76286530-0	12-03-2018	2%	2 x 5

129	63-2017-R-13	SUPERVISOR	PLANTA - MINA DIVISION MINISTRO HALES CONTRATO N°4600015715	GLOBAL SERVICE SPA	76020619-9	12-03-2018	1%	1 x 5
130	64-2017-R-13	TECNICO LIDER ELECTROMECHANICO	PLANTA - MINA DIVISION MINISTRO HALES CONTRATO N°4600015715	GLOBAL SERVICE SPA	76020619-9	12-03-2018	2%	2 x 5
131	65-2017-R-13	TECNICO ELECTROMECHANICO	PLANTA - MINA DIVISION MINISTRO HALES CONTRATO N°4600015715	GLOBAL SERVICE SPA	76020619-9	12-03-2018	2%	2 x 5
132	SP-943-2017-R-13	ENFERMERAS DE ONCOLOGIA Y QUIMIOTERAPIA AMBULATORIA ADULTOS	UNIDAD DE ONCOLOGIA Y QUIMIOTERAPIA DEL ADULTO	HOSPITAL CLINICO SAN BORJA-ARRIARAN - SERVICIO DE SALUD METROPOLITANO CENTRAL	61608604-9 61608600-6	12-03-2018	2%	2 x 5
133	046-2017-R-06	AUXILIAR MANIPULADOR DE ALIMENTOS	UNIDAD DE CONTROL DE PRODUCCION (UCP)	HOSPITAL DE SAN FERNANDO - SERVICIO DE SALUD O'HIGGINS	61602145-1 61606800-8	12-03-2018	2%	2 x 5
134	047-2017-R-06	AUXILIAR DE SERVICIO DE LAVANDERIA	LAVANDERIA	HOSPITAL DE SAN FERNANDO - SERVICIO DE SALUD O'HIGGINS	61602145-1 61606800-8	12-03-2018	2%	2 x 5
135	048-2017-R-06	AUXILIAR DE SERVICIO LAVANDERIA (AREA LIMPIA)	LAVANDERIA	HOSPITAL DE SAN FERNANDO - SERVICIO DE SALUD O'HIGGINS	61602145-1 61606800-8	12-03-2018	2%	2 x 5
136	SP-738-2017-R-13	TECNICO EN TRABAJO SOCIAL	COORDINACION SERVICIO SOCIAL	INSTITUTO PSIQUIATRICO DR. JOSE HORWITZ BARAK - SERVICIO DE SALUD METROPOLITANO NORTE	61608003-2 61608000-8	12-03-2018	1%	1 x 5
137	SP-739-2017-R-13	ENCARGADO DE PERSONAL	ROSARIO EN FAENA COLLAHUASI UBICADA 4500 M.S.N.M. A 300 KM DE LA CIUDAD DE IQUIQUE	KOMATSU CUMMINS CHILE LTDA.	77260520-K	12-03-2018	2%	2 x 5
138	452-2017-R-02	INGENIERO DE MINA SENIOR	MINERA ESCONDIDA LTDA.	MODULAR MINING SYSTEMS INC. Y CIA. LTDA.	78458860-0	12-03-2018	2%	2 x 5
139	SP-760-2017-R-13	TECNICO LIDER	FAENA LOS PELAMBRES, ANTOFAGASTA MINERALS	ORPAK LATINA SPA	76309298-4	12-03-2018	2%	2 x 5
140	SP-756-2017-R-13	CHOFER	FAENA RODOMIRO TOMIC, CALAMA	TERRASERVICE S.A.	96755590-8	12-03-2018	2%	2 x 5
141	SP-757-2017-R-13	SOLDADOR	FAENA RODOMIRO TOMIC, CALAMA	TERRASERVICE S.A.	96755590-8	12-03-2018	0	No procede
142	SP-758-2017-R-13	OPERADOR DE SONDAJE	FAENA RODOMIRO TOMIC, CALAMA	TERRASERVICE S.A.	96755590-8	12-03-2018	2%	2 x 5
143	SP-759-2017-R-13	AYUDANTE DE SONDAJE	FAENA RODOMIRO TOMIC, CALAMA	TERRASERVICE S.A.	96755590-8	12-03-2018	2%	2 x 5
144	453-2017-R-02	ADMINISTRADOR DE CONTRATO	CODELCO DIVISION CHUQUICAMATA	ALBIA S.A.	96656430-K	15-03-2018	1%	1 x 5
145	454-2017-R-02	CONDUCTOR, CALAMA -FAENA CHUQUICAMATA-CALAMA	TRANSPORTES	ALBIA S.A.	96656430-K	15-03-2018	1%	1 x 5
146	455-2017-R-02	SUPERVISOR	ROPERIA HOSPITAL DEL COBRE	ALBIA S.A.	96656430-K	15-03-2018	0	No procede
147	456-2017-R-02	ASESOR EN PREVENCION DE RIESGOS	DIVISION CHUQUICAMATA	ALBIA S.A.	96656430-K	15-03-2018	1%	1 x 5
148	015-2017-R-10	TECNICO EN ENFERMERIA TERCER TURNO	BANCO DE SANGRE HOSPITAL BASE SAN JOSE OSORNO	HOSPITAL BASE SAN JOSE DE OSORNO - SERVICIO DE SALUD OSORNO	61602260-1 61607600-0	15-03-2018	2%	2 x 5
149	043-2017-R-08	TECNICO EN ENFERMERIA DE DIALISIS	UNIDAD DE DIALISIS	HOSPITAL CLINICO HERMINDA MARTIN - SERVICIO DE SALUD ÑUBLE	61607001-0 61607000-2	15-03-2018	2%	2 x 5
150	SP-746-2017-R-13	TECNICO PARAMEDICO	PUERPERIO MATERNAL	HOSPITAL CRS EL PINO - SERVICIO DE SALUD METROPOLITANO SUR	61608107-1 61608109-8	26-03-2018	2%	2 x 5
151	SP-747-2017-R-13	TECNICO PARAMEDICO	HOSPITALIZACION PEDIATRIA	HOSPITAL CRS EL PINO - SERVICIO DE SALUD METROPOLITANO SUR	61608107-1 61608109-8	26-03-2018	2%	2 x 5

152	SP-748-2017-R-13	TECNICO PARAMEDICO	UNIDAD CUIDADOS INTENSIVOS U.C.I.	HOSPITAL CRS EL PINO - SERVICIO DE SALUD METROPOLITANO SUR	61608107-1 61608109-8	26-03-2018	2%	2 x 5
153	SP-749-2017-R-13	AUXILIAR DE SERVICIO	SERVICIO DE URGENCIA PEDIATRIA	HOSPITAL CRS EL PINO - SERVICIO DE SALUD METROPOLITANO SUR	61608107-1 61608109-8	26-03-2018	2%	2 x 5
154	392-2017-R-02	GERENTE DE PROYECTO	MINERA ESCONDIDA LTDA.	MODULAR MINING SYSTEMS INC. Y CIA. LTDA.	78458860-0	26-03-2018	2%	2 x 5
155	393-2017-R-02	ASESOR EN SEGURIDAD Y PREVENCION DE RIESGOS	MINERA ESCONDIDA LTDA.	MODULAR MINING SYSTEMS INC. Y CIA. LTDA.	78458860-0	26-03-2018	2%	2 x 5
156	394-2017-R-02	INGENIERO DE PROYECTO EN TERRENO	MINERA ESCONDIDA LTDA.	MODULAR MINING SYSTEMS INC. Y CIA. LTDA.	78458860-0	26-03-2018	2%	2 x 5
157	395-2017-R-02	TECNICO ELECTRONICO EN TERRENO	MINERA ESCONDIDA LTDA.	MODULAR MINING SYSTEMS INC. Y CIA. LTDA.	78458860-0	26-03-2018	2%	2 x 5
158	396-2017-R-02	SUPERVISOR TECNICO EN TERRENO	MINERA ESCONDIDA LTDA.	MODULAR MINING SYSTEMS INC. Y CIA. LTDA.	78458860-0	26-03-2018	2%	2 x 5
159	397-2017-R-02	SUPERVISOR TECNICO DE EQUIPO EN TERRENO	MINERA ESCONDIDA LTDA.	MODULAR MINING SYSTEMS INC. Y CIA. LTDA.	78458860-0	26-03-2018	2%	2 x 5
160	398-2017-R-02	GERENTE DE SERVICIOS EN TERRENO	MINERA ESCONDIDA LTDA.	MODULAR MINING SYSTEMS INC. Y CIA. LTDA.	78458860-0	26-03-2018	2%	2 x 5
161	SP-751-2017-R-13	ENCARGADO DE CANCHA	CONTROL DE INVENTARIOS COYA SUR	SOCIEDAD QUIMICA Y MINERA DE CHILE S.A.	93007000-9	26-03-2018	2%	2 x 5

ABRIL								
Nº	Nº Requerimiento	Puesto de Trabajo	Área de Trabajo	Empleador	RUT	Fecha Ejecutoria	Cotización	Rebaja
1	SP-873-2017-R-13	MECANICO	REPARACION DE CARPETAS DE RODADO	ANTOLIN CISTERNAS CIA. S.A.	84134700-5	02-04-2018	2%	2 x 5
2	SP-874-2017-R-13	MECANICO	REPARACION DE CARPETAS DE RODADO	ANTOLIN CISTERNAS CIA. S.A.	84134700-5	02-04-2018	2%	2 x 5
3	SP-875-2017-R-13	MAESTRO PRIMERA	REPARACION DE CARPETAS DE RODADO	ANTOLIN CISTERNAS CIA. S.A.	84134700-5	02-04-2018	2%	2 x 5
4	SP-876-2017-R-13	AYUDANTE	REPARACION DE CARPETAS DE RODADO MINA SUBTERRANEA	ANTOLIN CISTERNAS CIA. S.A.	84134700-5	02-04-2018	2%	2 x 5
5	SP-877-2017-R-13	MAESTRO SEGUNDA	REPARACION DE CARPETAS DE RODADO	ANTOLIN CISTERNAS CIA. S.A.	84134700-5	02-04-2018	2%	2 x 5
6	SP-878-2017-R-13	OPERADOR	REPARACION DE CARPETAS DE RODADO	ANTOLIN CISTERNAS CIA. S.A.	84134700-5	02-04-2018	2%	2 x 5
7	SP-879-2017-R-13	MECANICO	REPARACION DE CARPETAS DE RODADO	ANTOLIN CISTERNAS CIA. S.A.	84134700-5	02-04-2018	2%	2 x 5
8	SP-880-2017-R-13	JEFE DE TURNO	REPARACION DE CARPETAS DE RODADO	ANTOLIN CISTERNAS CIA. S.A.	84134700-5	02-04-2018	2%	2 x 5
9	SP-881-2017-R-13	AYUDANTE	REPARACION DE CARPETAS DE RODADO MINA SUBTERRANEA	ANTOLIN CISTERNAS CIA. S.A.	84134700-5	02-04-2018	2%	2 x 5
10	SP-882-2017-R-13	JEFE DE TURNO	REPARACION DE CARPETAS DE RODADO	ANTOLIN CISTERNAS CIA. S.A.	84134700-5	02-04-2018	2%	2 x 5
11	SP-883-2017-R-13	OPERADOR	REPARACION DE CARPETAS DE RODADO	ANTOLIN CISTERNAS CIA. S.A.	84134700-5	02-04-2018	2%	2 x 5
12	SP-884-2017-R-13	OPERADOR	REPARACION DE CARPETAS DE RODADO	ANTOLIN CISTERNAS CIA. S.A.	84134700-5	02-04-2018	2%	2 x 5
13	SP-885-2017-R-13	OPERADOR	REPARACION DE CARPETAS DE RODADO	ANTOLIN CISTERNAS CIA. S.A.	84134700-5	02-04-2018	2%	2 x 5
14	SP-886-2017-R-13	MAESTRO SEGUNDA	REPARACION DE CARPETAS DE RODADO	ANTOLIN CISTERNAS CIA. S.A.	84134700-5	02-04-2018	2%	2 x 5
15	SP-887-2017-R-13	BODEGUERO	REPARACION DE CARPETAS DE RODADO	ANTOLIN CISTERNAS CIA. S.A.	84134700-5	02-04-2018	2%	2 x 5
16	SP-888-2017-R-13	OPERADOR	REPARACION DE CARPETAS DE RODADO	ANTOLIN CISTERNAS CIA. S.A.	84134700-5	02-04-2018	2%	2 x 5
17	SP-889-2017-R-13	MAESTRO PRIMERA	REPARACION DE CARPETAS DE RODADO	ANTOLIN CISTERNAS CIA. S.A.	84134700-5	02-04-2018	2%	2 x 5
18	SP-890-2017-R-13	AYUDANTE	REPARACION DE CARPETAS DE RODADO MINA SUBTERRANEA	ANTOLIN CISTERNAS CIA. S.A.	84134700-5	02-04-2018	2%	2 x 5
19	SP-891-2017-R-13	MAESTRO PRIMERA	REPARACION DE CARPETAS DE RODADO	ANTOLIN CISTERNAS CIA. S.A.	84134700-5	02-04-2018	2%	2 x 5
20	SP-892-2017-R-13	MESTRO ELECTRICO	REPARACION DE CARPETAS DE RODADO	ANTOLIN CISTERNAS CIA. S.A.	84134700-5	02-04-2018	2%	2 x 5
21	SP-893-2017-R-13	SUPERVISOR	SERVICIO LOGISTICO MINA RAJO	ANTOLIN CISTERNAS CIA. S.A.	84134700-5	02-04-2018	2%	2 x 5
22	SP-894-2017-R-13	OPERADOR MAQUINARIA	SERVICIO LOGISTICO MINA RAJO	ANTOLIN CISTERNAS CIA. S.A.	84134700-5	02-04-2018	2%	2 x 5
23	SP-895-2017-R-13	RIGGER	SERVICIO LOGISTICO MINA RAJO	ANTOLIN CISTERNAS CIA. S.A.	84134700-5	02-04-2018	2%	2 x 5
24	SP-896-2017-R-13	MAESTRO SEGUNDA	REPARACION DE CARPETAS DE RODADO	ANTOLIN CISTERNAS CIA. S.A.	84134700-5	02-04-2018	2%	2 x 5
25	SP-897-2017-R-13	MAESTRO SEGUNDA	REPARACION DE CARPETAS DE RODADO	ANTOLIN CISTERNAS CIA. S.A.	84134700-5	02-04-2018	2%	2 x 5
26	SP-898-2017-R-13	MAESTRO PRIMERA	REPARACION DE CARPETAS DE RODADO	ANTOLIN CISTERNAS CIA. S.A.	84134700-5	02-04-2018	2%	2 x 5
27	SP-899-2017-R-13	MAESTRO SEGUNDA	REPARACION DE CARPETAS DE RODADO	ANTOLIN CISTERNAS CIA. S.A.	84134700-5	02-04-2018	2%	2 x 5
28	SP-827-2017-R-13	BODEGUERO	FAENA ANDINA CODELCO CHILE DIVISION ANDINA SALADILLO LOS ANDES	BAILAC SERVICIOS EN AHORROS DE NEUMATICOS LTDA.	77247050-9	02-04-2018	1%	1 x 5
29	023-2017-R-05	SECRETARIA	ANATOMIA PATOLOGICA	HOSPITAL DE QUILPUE - SERVICIO DE SALUD VIÑA DEL MAR - QUILLOTA	61606604-8 61606600-5	02-04-2018	1%	1 x 5

30	024-2017-R-05	AUXILIAR DE SERVICIO OPERARIO	ANATOMIA PATOLOGICA	HOSPITAL DE QUILPUE - SERVICIO DE SALUD VIÑA DEL MAR - QUILLOTA	61606604-8 61606600-5	02-04-2018	1%	1 x 5
31	SP-826-2017-R-13	RECAUDADOR URGENCIA	RECAUDACION	INSTITUTO TRAUMATOLOGICO DR. TEODORO GEBAUER WEISSER - SERVICIO DE SALUD METROPOLITANO OCCIDENTE	61608203-5 61608200-0	02-04-2018	2%	2 x 5
32	SP-825-2017-R-01	SECRETARIA UNIDAD DE SALUD MENTAL	UNIDAD DE SALUD MENTAL	SERVICIO DE SALUD ARICA	61606000-7	02-04-2018	0	No procede
33	SP-750-2017-R-13	OPERADOR CALDERA	PLANTA DE YODO NUEVA VICTORIA - IRIS	SOCIEDAD QUIMICA Y MINERA DE CHILE S.A.	93007000-9	02-04-2018	2%	2 x 5
34	SP-752-2017-R-13	OPERADOR DE MAQUINARIA PESADA	FAENA RODOMIRO TOMIC, CALAMA	TERRASERVICE S.A.	96755590-8	02-04-2018	2%	2 x 5
35	SP-753-2017-R-13	SUPERVISOR DE SONDAJE	FAENA RODOMIRO TOMIC, CALAMA	TERRASERVICE S.A.	96755590-8	02-04-2018	2%	2 x 5
36	SP-754-2017-R-13	ELECTROMECHANICO	FAENA RODOMIRO TOMIC, CALAMA	TERRASERVICE S.A.	96755590-8	02-04-2018	2%	2 x 5
37	SP-755-2017-R-13	MECANICO	FAENA RODOMIRO TOMIC, CALAMA	TERRASERVICE S.A.	96755590-8	02-04-2018	2%	2 x 5
38	307-2017-R-02	AYUDANTE VULCANIZADOR	FAENA RADOMIRO TOMIC	INNOVATORS CONVEYOR BELT SPA	76105655-7	23-04-2018	2%	2 x 5
39	308-2017-R-02	CONDUCTOR	FAENA RADOMIRO TOMIC	INNOVATORS CONVEYOR BELT SPA	76105655-7	23-04-2018	2%	2 x 5
40	309-2017-R-02	ELECTRICO	FAENA RADOMIRO TOMIC	INNOVATORS CONVEYOR BELT SPA	76105655-7	23-04-2018	2%	2 x 5
41	310-2017-R-02	BODEGUERO	FAENA RADOMIRO TOMIC	INNOVATORS CONVEYOR BELT SPA	76105655-7	23-04-2018	2%	2 x 5
42	311-2017-R-02	OPERADOR CAMION PLUMA	FAENA RADOMIRO TOMIC	INNOVATORS CONVEYOR BELT SPA	76105655-7	23-04-2018	2%	2 x 5
43	312-2017-R-02	MAESTRO VULCANIZADOR	FAENA RADOMIRO TOMIC	INNOVATORS CONVEYOR BELT SPA	76105655-7	23-04-2018	2%	2 x 5
44	313-2017-R-02	SUPERVISOR	FAENA RADOMIRO TOMIC	INNOVATORS CONVEYOR BELT SPA	76105655-7	23-04-2018	2%	2 x 5
45	314-2017-R-02	PLANIFICADOR	FAENA RADOMIRO TOMIC	INNOVATORS CONVEYOR BELT SPA	76105655-7	23-04-2018	2%	2 x 5
46	315-2017-R-02	ASESOR EN PREVENCION DE RIESGOS	FAENA RADOMIRO TOMIC	INNOVATORS CONVEYOR BELT SPA	76105655-7	23-04-2018	2%	2 x 5
47	316-2017-R-02	ADMINISTRADOR DE CONTRATO	FAENA RADOMIRO TOMIC	INNOVATORS CONVEYOR BELT SPA	76105655-7	23-04-2018	2%	2 x 5
48	SP-900-2017-R-13	MEDIO AMBIENTE	REPARACION DE CARPETAS DE RODADO	ANTOLIN CISTERNAS CIA. S.A.	84134700-5	26-04-2018	2%	2 x 5
49	SP-901-2017-R-13	JEFE DE ADQUISICIONES	REPARACION DE CARPETAS DE RODADO	ANTOLIN CISTERNAS CIA. S.A.	84134700-5	26-04-2018	2%	2 x 5
50	SP-902-2017-R-13	AYUDANTE	REPARACION DE CARPETAS DE RODADO MINA SUBTERRANEA	ANTOLIN CISTERNAS CIA. S.A.	84134700-5	26-04-2018	2%	2 x 5
51	SP-903-2017-R-13	MECANICO	SERVICIO LOGISTICO MINA RAJO	ANTOLIN CISTERNAS CIA. S.A.	84134700-5	26-04-2018	2%	2 x 5
52	SP-904-2017-R-13	AYUDANTE MECANICO	SERVICIO LOGISTICO MINA RAJO	ANTOLIN CISTERNAS CIA. S.A.	84134700-5	26-04-2018	2%	2 x 5
53	SP-905-2017-R-13	BODEGUERO	SERVICIO LOGISTICO MINA RAJO	ANTOLIN CISTERNAS CIA. S.A.	84134700-5	26-04-2018	2%	2 x 5
54	SP-906-2017-R-13	MAESTRO ELECTROMECHANICO	SERVICIO LOGISTICO MINA RAJO	ANTOLIN CISTERNAS CIA. S.A.	84134700-5	26-04-2018	2%	2 x 5
55	SP-907-2017-R-13	AYUDANTE MECANICO	SERVICIO LOGISTICO MINA RAJO	ANTOLIN CISTERNAS CIA. S.A.	84134700-5	26-04-2018	2%	2 x 5
56	SP-908-2017-R-13	ENCARGADO DE RR.LL	SERVICIO LOGISTICO MINA RAJO	ANTOLIN CISTERNAS CIA. S.A.	84134700-5	26-04-2018	2%	2 x 5
57	SP-909-2017-R-13	MECANICO	SERVICIO LOGISTICO MINA RAJO	ANTOLIN CISTERNAS CIA. S.A.	84134700-5	26-04-2018	2%	2 x 5
58	SP-910-2017-R-13	ASISTENTE TECNICO GESTION OPERATIVA	SERVICIO LOGISTICO MINA RAJO	ANTOLIN CISTERNAS CIA. S.A.	84134700-5	26-04-2018	2%	2 x 5
59	SP-911-2017-R-13	SUPERVISOR MECANICO	SERVICIO LOGISTICO MINA RAJO	ANTOLIN CISTERNAS CIA. S.A.	84134700-5	26-04-2018	2%	2 x 5

60	SP-912-2017-R-13	OPERADOR PLANTA DE CHANCADO	SERVICIO LOGISTICO MINA RAJO	ANTOLIN CISTERNAS CIA. S.A.	84134700-5	26-04-2018	2%	2 x 5
61	SP-913-2017-R-13	OPERADOR CAMION PLUMA	SERVICIO LOGISTICO MINA RAJO	ANTOLIN CISTERNAS CIA. S.A.	84134700-5	26-04-2018	2%	2 x 5
62	SP-914-2017-R-13	OPERADOR MULTIPLE	SERVICIO LOGISTICO MINA RAJO	ANTOLIN CISTERNAS CIA. S.A.	84134700-5	26-04-2018	2%	2 x 5
63	SP-915-2017-R-13	JEFE DE SUSTENTABILIDAD	SERVICIO LOGISTICO MINA RAJO	ANTOLIN CISTERNAS CIA. S.A.	84134700-5	26-04-2018	2%	2 x 5
64	SP-916-2017-R-13	JEFE DE PROGRAMACION Y CONTROL	SERVICIO LOGISTICO MINA RAJO	ANTOLIN CISTERNAS CIA. S.A.	84134700-5	26-04-2018	2%	2 x 5
65	SP-917-2017-R-13	OPERADOR MAQUINARIA	SERVICIO LOGISTICO MINA RAJO	ANTOLIN CISTERNAS CIA. S.A.	84134700-5	26-04-2018	2%	2 x 5
66	SP-918-2017-R-13	OPERADOR MAQUINARIA	SERVICIO LOGISTICO MINA RAJO	ANTOLIN CISTERNAS CIA. S.A.	84134700-5	26-04-2018	2%	2 x 5
67	SP-919-2017-R-13	JEFE DE PREVENCIÓN	REPARACION DE CARPETAS DE RODADO	ANTOLIN CISTERNAS CIA. S.A.	84134700-5	26-04-2018	2%	2 x 5
68	SP-920-2017-R-13	OPERADOR	REPARACION DE CARPETAS DE RODADO	ANTOLIN CISTERNAS CIA. S.A.	84134700-5	26-04-2018	2%	2 x 5
69	SP-921-2017-R-13	AYUDANTE	REPARACION DE CARPETAS DE RODADO MINA SUBTERRANEA	ANTOLIN CISTERNAS CIA. S.A.	84134700-5	26-04-2018	2%	2 x 5
70	SP-922-2017-R-13	JEFE DE MANTENCION	REPARACION DE CARPETAS DE RODADO	ANTOLIN CISTERNAS CIA. S.A.	84134700-5	26-04-2018	2%	2 x 5
71	SP-923-2017-R-13	JEFE DE TURNO	REPARACION DE CARPETAS DE RODADO	ANTOLIN CISTERNAS CIA. S.A.	84134700-5	26-04-2018	2%	2 x 5
72	SP-924-2017-R-13	OPERADOR	REPARACION DE CARPETAS DE RODADO	ANTOLIN CISTERNAS CIA. S.A.	84134700-5	26-04-2018	2%	2 x 5
73	SP-925-2017-R-13	ASISTENTE DE OFICINA TECNICA	REPARACION DE CARPETAS DE RODADO	ANTOLIN CISTERNAS CIA. S.A.	84134700-5	26-04-2018	2%	2 x 5
74	SP-926-2017-R-13	MAESTRO SEGUNDA	REPARACION DE CARPETAS DE RODADO	ANTOLIN CISTERNAS CIA. S.A.	84134700-5	26-04-2018	2%	2 x 5
75	SP-927-2017-R-13	JEFE DE TURNO	REPARACION DE CARPETAS DE RODADO	ANTOLIN CISTERNAS CIA. S.A.	84134700-5	26-04-2018	2%	2 x 5
76	SP-928-2017-R-13	OPERADOR	REPARACION DE CARPETAS DE RODADO	ANTOLIN CISTERNAS CIA. S.A.	84134700-5	26-04-2018	2%	2 x 5
77	SP-929-2017-R-13	MAESTRO SEGUNDA	REPARACION DE CARPETAS DE RODADO	ANTOLIN CISTERNAS CIA. S.A.	84134700-5	26-04-2018	2%	2 x 5
78	SP-930-2017-R-13	MAESTRO SEGUNDA	REPARACION DE CARPETAS DE RODADO	ANTOLIN CISTERNAS CIA. S.A.	84134700-5	26-04-2018	2%	2 x 5
79	SP-931-2017-R-13	MAESTRO PRIMERA	REPARACION DE CARPETAS DE RODADO	ANTOLIN CISTERNAS CIA. S.A.	84134700-5	26-04-2018	2%	2 x 5
80	SP-932-2017-R-13	OPERADOR	REPARACION DE CARPETAS DE RODADO	ANTOLIN CISTERNAS CIA. S.A.	84134700-5	26-04-2018	2%	2 x 5
81	SP-933-2017-R-13	AYUDANTE	REPARACION DE CARPETAS DE RODADO MINA SUBTERRANEA	ANTOLIN CISTERNAS CIA. S.A.	84134700-5	26-04-2018	2%	2 x 5
82	SP-934-2017-R-13	AYUDANTE	REPARACION DE CARPETAS DE RODADO MINA SUBTERRANEA	ANTOLIN CISTERNAS CIA. S.A.	84134700-5	26-04-2018	2%	2 x 5
83	SP-935-2017-R-13	OPERADOR	REPARACION DE CARPETAS DE RODADO	ANTOLIN CISTERNAS CIA. S.A.	84134700-5	26-04-2018	2%	2 x 5
84	SP-936-2017-R-13	OPERADOR	REPARACION DE CARPETAS DE RODADO	ANTOLIN CISTERNAS CIA. S.A.	84134700-5	26-04-2018	2%	2 x 5
85	SP-937-2017-R-13	MAESTRO PRIMERA	REPARACION DE CARPETAS DE RODADO	ANTOLIN CISTERNAS CIA. S.A.	84134700-5	26-04-2018	2%	2 x 5
86	SP-938-2017-R-13	JEFE DE TURNO	REPARACION DE CARPETAS DE RODADO	ANTOLIN CISTERNAS CIA. S.A.	84134700-5	26-04-2018	2%	2 x 5
87	SP-939-2017-R-13	ADMINISTRADOR DE CONTRATO	REPARACION DE CARPETAS DE RODADO MINA SUBTERRANEA CODELCO ANDINA	ANTOLIN CISTERNAS CIA. S.A.	84134700-5	26-04-2018	2%	2 x 5
88	SP-940-2017-R-13	OPERADOR	REPARACION DE CARPETAS DE RODADO	ANTOLIN CISTERNAS CIA. S.A.	84134700-5	26-04-2018	2%	2 x 5
89	SP-941-2017-R-13	OPERADOR	REPARACION DE CARPETAS DE RODADO	ANTOLIN CISTERNAS CIA. S.A.	84134700-5	26-04-2018	2%	2 x 5
90	SP-942-2017-R-13	AYUDANTE	REPARACION DE CARPETAS DE RODADO	ANTOLIN CISTERNAS CIA. S.A.	84134700-5	26-04-2018	2%	2 x 5
91	SP-943-2017-R-13	MECANICO	REPARACION DE CARPETAS DE RODADO	ANTOLIN CISTERNAS CIA. S.A.	84134700-5	26-04-2018	2%	2 x 5

92	SP-944-2017-R-13	ASISTENTE DE GESTION	REPARACION DE CARPETAS DE RODADO	ANTOLIN CISTERNAS CIA. S.A.	84134700-5	26-04-2018	2%	2 x 5
93	SP-945-2017-R-13	ENCARGADO DE CALIDAD	REPARACION DE CARPETAS DE RODADO	ANTOLIN CISTERNAS CIA. S.A.	84134700-5	26-04-2018	2%	2 x 5
94	SP-946-2017-R-13	JEFE DE TERRENO - TOPOGRAFO	REPARACION DE CARPETAS DE RODADO	ANTOLIN CISTERNAS CIA. S.A.	84134700-5	26-04-2018	2%	2 x 5
95	SP-947-2017-R-13	AYUDANTE	REPARACION DE CARPETAS DE RODADO MINA SUBTERRANEA CODELCO ANDINA	ANTOLIN CISTERNAS CIA. S.A.	84134700-5	26-04-2018	2%	2 x 5
96	SP-948-2017-R-13	JEFE ADMINISTRATIVO	REPARACION DE CARPETAS DE RODADO	ANTOLIN CISTERNAS CIA. S.A.	84134700-5	26-04-2018	2%	2 x 5
97	SP-949-2017-R-13	MAESTRO PRIMERA	REPARACION DE CARPETAS DE RODADO	ANTOLIN CISTERNAS CIA. S.A.	84134700-5	26-04-2018	2%	2 x 5
98	401-2017-R-02	ADMINISTRADOR DE CONTRATO	DIVISION CHUQUICAMATA CODELCO CHILE	COASIN CHILE S.A.	82049000-2	26-04-2018	1%	1 x 5
99	402-2017-R-02	JEFE DE SERVICIOS	DIVISION CHUQUICAMATA CODELCO CHILE	COASIN CHILE S.A.	82049000-2	26-04-2018	1%	1 x 5
100	403-2017-R-02	JEFE DE SERVICIOS INFRAESTRUCTURA	DIVISION CHUQUICAMATA CODELCO CHILE	COASIN CHILE S.A.	82049000-2	26-04-2018	1%	1 x 5
101	404-2017-R-02	GESTOR DE SERVICIOS	DIVISION CHUQUICAMATA CODELCO CHILE	COASIN CHILE S.A.	82049000-2	26-04-2018	1%	1 x 5
102	405-2017-R-02	GESTOR ADMINISTRATIVO TELECOMUNICACIONES Y FACTURACION	DIVISION CHUQUICAMATA CODELCO CHILE	COASIN CHILE S.A.	82049000-2	26-04-2018	1%	1 x 5
103	406-2017-R-02	EXPEDITOR	DIVISION CHUQUICAMATA CODELCO CHILE	COASIN CHILE S.A.	82049000-2	26-04-2018	1%	1 x 5
104	407-2017-R-02	SUPERVISOR CCTV-SCA	DIVISION CHUQUICAMATA CODELCO CHILE	COASIN CHILE S.A.	82049000-2	26-04-2018	1%	1 x 5
105	408-2017-R-02	SUPERVISOR TELECOMUNICACIONES	DIVISION CHUQUICAMATA CODELCO CHILE	COASIN CHILE S.A.	82049000-2	26-04-2018	1%	1 x 5
106	409-2017-R-02	SUPERVISOR FIBRA OPTICA REDES CABLEADOS INTERCOMUNICADORES GEORADARES	DIVISION CHUQUICAMATA CODELCO CHILE	COASIN CHILE S.A.	82049000-2	26-04-2018	1%	1 x 5
107	410-2017-R-02	SUPERVISOR REDES LOGISTICAS	DIVISION CHUQUICAMATA CODELCO CHILE	COASIN CHILE S.A.	82049000-2	26-04-2018	1%	1 x 5
108	411-2017-R-02	PREVENCIONISTA DE RIESGOS	DIVISION CHUQUICAMATA CODELCO CHILE	COASIN CHILE S.A.	82049000-2	26-04-2018	1%	1 x 5
109	412-2017-R-02	OPERADOR MANTENEDOR CAMION ALZA HOMBRE	DIVISION CHUQUICAMATA CODELCO CHILE	COASIN CHILE S.A.	82049000-2	26-04-2018	1%	1 x 5
110	413-2017-R-02	OPERADOR TELEFONICO	DIVISION CHUQUICAMATA CODELCO CHILE	COASIN CHILE S.A.	82049000-2	26-04-2018	1%	1 x 5
111	414-2017-R-02	ESPECIALISTA REDES LOGICAS	DIVISION CHUQUICAMATA CODELCO CHILE	COASIN CHILE S.A.	82049000-2	26-04-2018	1%	1 x 5
112	415-2017-R-02	ESPECIALISTA REDES FIBRA OPTICA	DIVISION CHUQUICAMATA CODELCO CHILE	COASIN CHILE S.A.	82049000-2	26-04-2018	1%	1 x 5
113	416-2017-R-02	TECNICO TELECOMUNICACIONES	DIVISION CHUQUICAMATA CODELCO CHILE	COASIN CHILE S.A.	82049000-2	26-04-2018	2%	2 x 5
114	417-2017-R-02	TECNICO INFRAESTRUCTURA FIBRA OPTICA	DIVISION CHUQUICAMATA CODELCO CHILE	COASIN CHILE S.A.	82049000-2	26-04-2018	1%	1 x 5
115	418-2017-R-02	TECNICO TERRENO CCTV	DIVISION CHUQUICAMATA CODELCO CHILE	COASIN CHILE S.A.	82049000-2	26-04-2018	1%	1 x 5
116	419-2017-R-02	TECNICO INFRAESTRUCTURA	DIVISION CHUQUICAMATA CODELCO CHILE	COASIN CHILE S.A.	82049000-2	26-04-2018	1%	1 x 5
117	420-2017-R-02	TECNICO INFRAESTRUCTURA CABLEADO	DIVISION CHUQUICAMATA CODELCO CHILE	COASIN CHILE S.A.	82049000-2	26-04-2018	1%	1 x 5
118	421-2017-R-02	TECNICO INFRAESTRUCTURA FUSIONADOR GEORADARES	DIVISION CHUQUICAMATA CODELCO CHILE	COASIN CHILE S.A.	82049000-2	26-04-2018	1%	1 x 5
119	468-2017-R-02	MAESTRO 1º	DIVISION RADO MIRO TOMIC - CODELCO CHILE	MAXIMILIANO GONZALEZ Y CIA. LTDA.	77203650-7	26-04-2018	2%	2 x 5
120	469-2017-R-02	JEFE DE OFICINA TECNICA	DIVISION RADO MIRO TOMIC - CODELCO CHILE	MAXIMILIANO GONZALEZ Y CIA. LTDA.	77203650-7	26-04-2018	2%	2 x 5

121	470-2017-R-02	ASISTENTE EN PREVENCION DE RIESGOS	DIVISION RADOMIRO TOMIC - CODELCO CHILE	MAXIMILIANO GONZALEZ Y CIA. LTDA.	77203650-7	26-04-2018	2%	2 x 5
122	471-2017-R-02	ENCARGADO DE CALIDAD	DIVISION RADOMIRO TOMIC - CODELCO CHILE	MAXIMILIANO GONZALEZ Y CIA. LTDA.	77203650-7	26-04-2018	2%	2 x 5
123	472-2017-R-02	CAPATAZ	DIVISION RADOMIRO TOMIC - CODELCO CHILE	MAXIMILIANO GONZALEZ Y CIA. LTDA.	77203650-7	26-04-2018	2%	2 x 5
124	473-2017-R-02	MAESTRO 2º	DIVISION RADOMIRO TOMIC - CODELCO CHILE	MAXIMILIANO GONZALEZ Y CIA. LTDA.	77203650-7	26-04-2018	2%	2 x 5
125	474-2017-R-02	GUARDIA DE SEGURIDAD	DIVISION RADOMIRO TOMIC - CODELCO CHILE	MAXIMILIANO GONZALEZ Y CIA. LTDA.	77203650-7	26-04-2018	2%	2 x 5
126	475-2017-R-02	SUPERVISOR	DIVISION RADOMIRO TOMIC - CODELCO CHILE	MAXIMILIANO GONZALEZ Y CIA. LTDA.	77203650-7	26-04-2018	2%	2 x 5
127	476-2017-R-02	AYUDANTE	DIVISION RADOMIRO TOMIC - CODELCO CHILE	MAXIMILIANO GONZALEZ Y CIA. LTDA.	77203650-7	26-04-2018	2%	2 x 5
128	477-2017-R-02	RIGGER	DIVISION RADOMIRO TOMIC - CODELCO CHILE	MAXIMILIANO GONZALEZ Y CIA. LTDA.	77203650-7	26-04-2018	2%	2 x 5
129	478-2017-R-02	OPERADOR DE MAQUINA CAMION GUIA Y CAMION ENROLLADORA DE CABLE	DIVISION RADOMIRO TOMIC - CODELCO CHILE	MAXIMILIANO GONZALEZ Y CIA. LTDA.	77203650-7	26-04-2018	2%	2 x 5
130	479-2017-R-02	MAESTRO MAYOR	DIVISION RADOMIRO TOMIC - CODELCO CHILE	MAXIMILIANO GONZALEZ Y CIA. LTDA.	77203650-7	26-04-2018	2%	2 x 5
131	480-2017-R-02	PAÑOLERO	DIVISION RADOMIRO TOMIC - CODELCO CHILE	MAXIMILIANO GONZALEZ Y CIA. LTDA.	77203650-7	26-04-2018	2%	2 x 5
132	481-2017-R-02	AUXILIAR DE ASEO	DIVISION RADOMIRO TOMIC - CODELCO CHILE	MAXIMILIANO GONZALEZ Y CIA. LTDA.	77203650-7	26-04-2018	2%	2 x 5
133	482-2017-R-02	INSPECTOR DE LINEA	DIVISION RADOMIRO TOMIC - CODELCO CHILE	MAXIMILIANO GONZALEZ Y CIA. LTDA.	77203650-7	26-04-2018	2%	2 x 5
134	483-2017-R-02	ADMINISTRADOR DE CONTRATO	DIVISION RADOMIRO TOMIC - CODELCO CHILE	MAXIMILIANO GONZALEZ Y CIA. LTDA.	77203650-7	26-04-2018	2%	2 x 5
135	484-2017-R-02	ENCARGADA DE GESTION PERSONAL Y ADMINISTRACION	DIVISION RADOMIRO TOMIC - CODELCO CHILE	MAXIMILIANO GONZALEZ Y CIA. LTDA.	77203650-7	26-04-2018	2%	2 x 5
136	485-2017-R-02	INGENIERO EN PREVENCION DE RIESGOS	DIVISION RADOMIRO TOMIC - CODELCO CHILE	MAXIMILIANO GONZALEZ Y CIA. LTDA.	77203650-7	26-04-2018	2%	2 x 5
137	210-2017-R-02	TECNICO SOPORTE INFORMATICO	SERVICIO DE CONTINUIDAD OPERACIONAL TERRENOS NORTE DIVISION MINISTRO HALES	COASIN CHILE S.A.	82049000-2	30-04-2018	1%	1 x 5
138	211-2017-R-02	SUPERVISOR	SERVICIO DE CONTINUIDAD OPERACIONAL TERRENOS NORTE DIVISION MINISTRO HALES	COASIN CHILE S.A.	82049000-2	30-04-2018	1%	1 x 5
139	212-2017-R-02	TECNICO SOPORTE INFORMATICO	SERVICIO DE CONTINUIDAD OCUPACIONAL TERRENOS NORTE DIVISION GABRIELA MISTRAL	COASIN CHILE S.A.	82049000-2	30-04-2018	1%	1 x 5
140	213-2017-R-02	SUPERVISOR	SERVICIO DE CONTINUIDAD OPERACIONAL TERRENOS NORTE DIVISION GABRIELA MISTRAL	COASIN CHILE S.A.	82049000-2	30-04-2018	1%	1 x 5
141	214-2017-R-02	PREVENCIONISTA DE RIESGOS	DIVISION RADOMIRO TOMIC	COASIN CHILE S.A.	82049000-2	30-04-2018	2%	2 x 5
142	215-2017-R-02	TECNICO SOPORTE INFORMATICO	SERVICIO DE CONTINUIDAD OPERACIONAL TERRENOS NORTE DIVISION RADOMIRO TOMIC	COASIN CHILE S.A.	82049000-2	30-04-2018	2%	2 x 5
143	216-2017-R-02	OPERADORA DATA CENTER	SERVICIO DE CONTINUIDAD OPERACIONAL TERRENOS NORTE DIVISION RADOMIRO TOMIC	COASIN CHILE S.A.	82049000-2	30-04-2018	2%	2 x 5
144	217-2017-R-02	SUPERVISOR	SERVICIO DE CONTINUIDAD OPERACIONAL TERRENOS NORTE DIVISION RADOMIRO TOMIC	COASIN CHILE S.A.	82049000-2	30-04-2018	2%	2 x 5
145	218-2017-R-02	LIDER FUNCIONAL ECIC	CODELCO DIVISION CHUQUICAMATA	COASIN CHILE S.A.	82049000-2	30-04-2018	1%	1 x 5
146	219-2017-R-02	EXPEDITOR	CODELCO DIVISION CHUQUICAMATA	COASIN CHILE S.A.	82049000-2	30-04-2018	1%	1 x 5
147	220-2017-R-02	TECNICO SOPORTE INFORMATICO	CODELCO DIVISION CHUQUICAMATA	COASIN CHILE S.A.	82049000-2	30-04-2018	1%	1 x 5

148	221-2017-R-02	OPERADOR DATA CENTER	CODELCO DIVISION CHUQUICAMATA	COASIN CHILE S.A.	82049000-2	30-04-2018	1%	1 x 5
149	222-2017-R-02	PREVENCIONISTA DE RIESGOS	CODELCO DIVISION CHUQUICAMATA	COASIN CHILE S.A.	82049000-2	30-04-2018	1%	1 x 5
150	223-2017-R-02	ADMINISTRADOR DE CONTRATOS	CODELCO DIVISION CHUQUICAMATA	COASIN CHILE S.A.	82049000-2	30-04-2018	1%	1 x 5
151	224-2017-R-02	SUPERVISOR	CODELCO DIVISION CHUQUICAMATA	COASIN CHILE S.A.	82049000-2	30-04-2018	1%	1 x 5
152	450-2017-R-02	EXPEDITOR	CHUQUICAMATA	RADIADORES GOMEZ LTDA.	76121140-4	30-04-2018	0	No procede
153	451-2017-R-02	CONDUCTOR OPERADOR	CHUQUICAMATA	RADIADORES GOMEZ LTDA.	76121140-	30-04-2018	1%	1 x 5
154	457-2017-R-02	AUXILIAR DE ASEO	OPERACIONES MINA CODELCO DIVISION RADIO MIRO TOMIC "INSTALACIONES DE ENAEX"	SODEXO CHILE S.A.	9462300-6	30-04-2018	2%	2 x 5

MAYO

Nº	Nº Requerimiento	Puesto de Trabajo	Área de Trabajo	Empleador	RUT	Fecha Ejecutoria	Cotización	Rebaja
1	031-2017-R-07	TECNICO PARAMEDICO DE ATENCION CLINICA EN SISTEMA DE CUARTO TURNO	SERVICIO DE MEDICINA	HOSPITAL DE CHANCO - SERVICIO DE SALUD MAULE	61606915-2 61606900-4	02-05-2018	2%	2 x 5
2	SP-866-2017-R-13	ADMISION URGENCIA	URGENCIA	INSTITUTO TRAUMATOLOGICO DR. TEODORO GEBAUER WEISSER - SERVICIO DE SALUD METROPOLITANO OCCIDENTE	61608203-5 61608200-0	02-05-2018	2%	2 x 5
3	66-2017-R-13	ADMINISTRADOR DE CONTRATO	GERENCIA DE PROYECTOS RADOMIRO TOMIC	R&Q INGENIERIA S.A.	84865000-5	02-05-2018	2%	2 x 5
4	67-2017-R-13	INGENIERO TERRENO	GERENCIA DE PROYECTOS RADOMIRO TOMIC	R&Q INGENIERIA S.A.	84865000-5	02-05-2018	2%	2 x 5
5	68-2017-R-13	INSPECTOR TECNICO DE OBRAS	GERENCIA DE PROYECTOS RADOMIRO TOMIC	R&Q INGENIERIA S.A.	84865000-5	02-05-2018	2%	2 x 5
6	69-2017-R-13	INGENIERO PROGRAMACION Y CONTROL	GERENCIA DE PROYECTOS RADOMIRO TOMIC	R&Q INGENIERIA S.A.	84865000-5	02-05-2018	2%	2 x 5
7	70-2017-R-13	INGENIEO EN PREVENCION DE RIESGOS SERNAGEOMIN B	GERENCIA DE PROYECTOS RADOMIRO TOMIC	R&Q INGENIERIA S.A.	84865000-5	02-05-2018	2%	2 x 5
8	71-2017-R-13	INGENIERO EN PREVENCION DE RIESGOS SNS	GERENCIA DE PROYECTOS RADOMIRO TOMIC	R&Q INGENIERIA S.A.	84865000-5	02-05-2018	2%	2 x 5
9	72-2017-R-13	INGENIERO QA QC Y MEDIO AMBIENTE	GERENCIA DE PROYECTOS RADOMIRO TOMIC	R&Q INGENIERIA S.A.	84865000-5	02-05-2018	2%	2 x 5
10	73-2017-R-13	PROYECTISTA	GERENCIA DE PROYECTOS RADOMIRO TOMIC	R&Q INGENIERIA S.A.	84865000-5	02-05-2018	2%	2 x 5
11	74-2017-R-13	ASISTENTE CONTROL DE DOCUMENTOS	GERENCIA DE PROYECTOS RADOMIRO TOMIC	R&Q INGENIERIA S.A.	84865000-5	02-05-2018	2%	2 x 5
12	75-2017-R-13	INGENIERO EXPERTO ESTUDIOS ESPECIALIZADOS	GERENCIA DE PROYECTOS RADOMIRO TOMIC	R&Q INGENIERIA S.A.	84865000-5	02-05-2018	2%	2 x 5
13	76-2017-R-13	ASISTENTE ADMINISTRATIVO Y RR.LL.	GERENCIA DE PROYECTOS RADOMIRO TOMIC	R&Q INGENIERIA S.A.	84865000-5	02-05-2018	2%	2 x 5
14	77-2017-R-13	CONDUCTOR/EXPEDITOR	GERENCIA DE PROYECTOS RADOMIRO TOMIC	R&Q INGENIERIA S.A.	84865000-5	02-05-2018	2%	2 x 5
15	486-2017-R-02	OPERADOR DE BUS Y MINIBUS	CALAMA - CHUQUICAMATA	ROSA DEL CARMEN HERVAS ROJAS	6089088-9	02-05-2018	2%	2 x 5
16	494-2017-R-02	OPERADOR DE MINIBUS	CALAMA - CHUQUICAMATA	ROSA DEL CARMEN HERVAS ROJAS	6089088-9	02-05-2018	2%	2 x 5
17	487-2017-R-02	MANIPULADOR DE RESIDUOS	TALLER KOMATSU CHILE - RADOMIRO TOMIC	SAN JOSE SERVICIOS E.I.R.L.	76127314-0	02-05-2018	2%	2 x 5
18	488-2017-R-02	SUPERVISOR	TALLER KOMATSU CHILE - RADOMIRO TOMIC	SAN JOSE SERVICIOS E.I.R.L.	76127314-0	02-05-2018	2%	2 x 5
19	489-2017-R-02	ASESOR EN PREVENCION DE RIESGOS	TALLER KOMATSU CHILE - RADOMIRO TOMIC	SAN JOSE SERVICIOS E.I.R.L.	76127314-0	02-05-2018	2%	2 x 5
20	490-2017-R-02	AUXILIAR DE ASEO	TALLER KOMATSU CHILE - RADOMIRO TOMIC	SAN JOSE SERVICIOS E.I.R.L.	76127314-0	02-05-2018	2%	2 x 5
21	491-2017-R-02	ADMINISTRADOR DE CONTRATO	TALLER KOMATSU CHILE - RADOMIRO TOMIC	SAN JOSE SERVICIOS E.I.R.L.	76127314-0	02-05-2018	2%	2 x 5
22	492-2017-R-02	OPERADOR DE GRUA HORQUILLA	TALLER KOMATSU CHILE - RADOMIRO TOMIC	SAN JOSE SERVICIOS E.I.R.L.	76127314-0	02-05-2018	2%	2 x 5
23	493-2017-R-02	MAESTRO OBRAS CIVILES	TALLER KOMATSU CHILE - RADOMIRO TOMIC	SAN JOSE SERVICIOS E.I.R.L.	76127314-0	02-05-2018	2%	2 x 5
24	549-2017-R-02	ANALISTA CONTROL DE INVENTARIO	OFICINA CALAMA Y RECINTOS DE DIVISION CHUQUICAMATA (LUBRICENTRO P65, P40 Y MINA SUR	EMPRESA DE SOLUCIONES MINERAS ESM SPA	76376573-3	04-05-2018	1%	1 x 5

25	550-2017-R-02	CONDUCTOR OPERADOR	RECINTOS DE DIVISION CHUQUICAMATA (LUBRICENTRO P65, P40 Y MINA SUR	EMPRESA DE SOLUCIONES MINERAS ESM SPA	76376573-3	04-05-2018	2%	2 x 5
26	551-2017-R-02	MANTENEDOR INSTALACION LIBRICANTES	RECINTOS DE DIVISION CHUQUICAMATA (LUBRICENTRO P65, P40 Y MINA SUR	EMPRESA DE SOLUCIONES MINERAS ESM SPA	76376573-3	04-05-2018	2%	2 x 5
27	552-2017-R-02	ASESOR DE SEGURIDAD	OFICINA CALAMA Y RECINTOS DE DIVISION CHUQUICAMATA (TERRENO - REUNIONES)	EMPRESA DE SOLUCIONES MINERAS ESM SPA	76376573-3	04-05-2018	1%	1 x 5
28	553-2017-R-02	JEFE DE TURNO	RECINTOS DE DIVISION CHUQUICAMATA (LUBRICENTRO P64, P40, MINA SUR Y ESTANQUES PERIFERICOS DE CONCENTRADORA, CHANCADO Y CALDERERIA)	EMPRESA DE SOLUCIONES MINERAS ESM SPA	76376573-3	04-05-2018	2%	2 x 5
29	554-2017-R-02	OPERADOR (OPERADOR DE LUBRICANTE)	RECINTOS DE DIVISION CHUQUICAMATA (LUBRICENTRO P65, P40 Y MINA SUR)	EMPRESA DE SOLUCIONES MINERAS ESM SPA	76376573-3	04-05-2018	2%	2 x 5
30	555-2017-R-02	ADMINISTRADOR DE CONTRATO	OFICINA DE CALAMA Y RECINTOS DE DIVISION CHUQUICAMATA (TERRENO - REUNIONES)	EMPRESA DE SOLUCIONES MINERAS ESM SPA	76376573-3	04-05-2018	1%	1 x 5
31	532-2017-R-02	OPERADOR DE MOTONIVELADORA	OPERACIONES MINA - COMPAÑIA MINERA ZALDIVAR	EXCAVACIONES Y PROYECTOS DE CHILE S.A.	96773060-2	04-05-2018	2%	2 x 5
32	533-2017-R-02	OPERADOR DE GRUA	TALLER LA NEGRA - ANTOFAGASTA	EXCAVACIONES Y PROYECTOS DE CHILE S.A.	96773060-2	04-05-2018	2%	2 x 5
33	534-2017-R-02	ELECTRICO OBRAS CIVILES	TALLER LA NEGRA - ANTOFAGASTA	EXCAVACIONES Y PROYECTOS DE CHILE S.A.	96773060-2	04-05-2018	2%	2 x 5
34	535-2017-R-02	JORNAL OBRAS CIVILES	TALLER LA NEGRA - ANTOFAGASTA	EXCAVACIONES Y PROYECTOS DE CHILE S.A.	96773060-2	04-05-2018	2%	2 x 5
35	536-2017-R-02	JORNAL LIDER OBRAS CIVILES	TALLER LA NEGRA - ANTOFAGASTA	EXCAVACIONES Y PROYECTOS DE CHILE S.A.	96773060-2	04-05-2018	2%	2 x 5
36	537-2017-R-02	SECRETARIO TECNICO MANTENCION	TALLER LA NEGRA - ANTOFAGASTA	EXCAVACIONES Y PROYECTOS DE CHILE S.A.	96773060-2	04-05-2018	2%	2 x 5
37	538-2017-R-02	CAPATAZ OBRAS CIVILES	TALLER LA NEGRA - ANTOFAGASTA	EXCAVACIONES Y PROYECTOS DE CHILE S.A.	96773060-2	04-05-2018	2%	2 x 5
38	040-2017-R-06	OPERARIO	FUNDICION CALETONES DIVISION EL TENIENTE	GONZALEZ ACKERKNECHT LTDA.	77335840-0	04-05-2018	2%	2 x 5
39	041-2017-R-06	CAPATAZ	FUNDICION CALETONES DIVISION EL TENIENTE	GONZALEZ ACKERKNECHT LTDA.	77335840-0	04-05-2018	1%	1 x 5
40	042-2017-R-06	SERNAGEOMIN B	DIVISION TENIENTE	GONZALEZ ACKERKNECHT LTDA.	77335840-0	04-05-2018	1%	1 x 5
41	043-2017-R-06	ADMINISTRADOR DE CONTRATO	BARRIO CIVICO, BARRIO INDUSTRIAL, NAVE FUNDICION DIVISION EL TENIENTE	GONZALEZ ACKERKNECHT LTDA.	77335840-0	04-05-2018	1%	1 x 5
42	044-2017-R-06	PREVENCIONISTA SNS	DIVISION EL TENIENTE	GONZALEZ ACKERKNECHT LTDA.	77335840-0	04-05-2018	1%	1 x 5
43	045-2017-R-06	SUPERVISOR	DIVISION EL TENIENTE	GONZALEZ ACKERKNECHT LTDA.	77335840-0	04-05-2018	2%	2 x 5
44	029-2017-R-05	OFICIAL ADMINISTRATIVO DE CONTABILIDAD	CENTRO DE COSTOS DE CONTABILIDAD	HOSPITAL DR. EDUARDO PEREIRA RAMIREZ - SERVICIO DE SALUD VALPARAISO - SAN ANTONIO	61602057-9 61606500-9	04-05-2018	2%	2 x 5
45	030-2017-R-05	OFICIAL ADMINISTRATIVO CR COMPRAS PUBLICAS	CENTRO DE RESPONSABILIDAD COMPRAS PUBLICAS	HOSPITAL DR. EDUARDO PEREIRA RAMIREZ - SERVICIO DE SALUD VALPARAISO - SAN ANTONIO	61602057-9 61606500-9	04-05-2018	2%	2 x 5

46	031-2017-R-05	ENFERMERA IAAS	CENTRO DE COSTOS IAAS	HOSPITAL DR. EDUARDO PEREIRA RAMIREZ - SERVICIO DE SALUD VALPARAISO - SAN ANTONIO	61602057-9 61606500-9	04-05-2018	2%	2 x 5
47	032-2017-R-05	ENFERMERO CLINICO PABELLON	CC PABELLON	HOSPITAL DR. EDUARDO PEREIRA RAMIREZ - SERVICIO DE SALUD VALPARAISO - SAN ANTONIO	61602057-9 61606500-9	04-05-2018	1%	1 x 5
48	033-2017-R-05	AUXILIAR DE SERVICIO DE CC DE CIRUGIA	CENTRO DE COSTOS DE CIRUGIA	HOSPITAL DR. EDUARDO PEREIRA RAMIREZ - SERVICIO DE SALUD VALPARAISO - SAN ANTONIO	61602057-9 61606500-9	04-05-2018	2%	2 x 5
49	034-2017-R-05	TECNOLOGO MEDICO PABELLON ARCO C	PABELLON ARCO C	HOSPITAL DR. EDUARDO PEREIRA RAMIREZ - SERVICIO DE SALUD VALPARAISO - SAN ANTONIO	61602057-9 61606500-9	04-05-2018	2%	2 x 5
50	035-2017-R-05	AUXILIAR DE SERVICIO DE ROPERIA	SUB CC DE ROPERIA	HOSPITAL DR. EDUARDO PEREIRA RAMIREZ - SERVICIO DE SALUD VALPARAISO - SAN ANTONIO	61602057-9 61606500-9	04-05-2018	2%	2 x 5
51	036-2017-R-05	TECNICO PARAMEDICO DE ESTERILIZACION	CENTRO DE COSTOS DE ESTERILIZACION	HOSPITAL DR. EDUARDO PEREIRA RAMIREZ - SERVICIO DE SALUD VALPARAISO - SAN ANTONIO	61602057-9 61606500-9	04-05-2018	1%	1 x 5
52	030-2017-R-04	MATRONA CLINICA	GINECOLOGIA Y OBSTETRICIA (PARTO, PREPARTO, URGENCIA, UNIDAD RECIEN NACIDO)	HOSPITAL SAN PABLO DE COQUIMBO - SERVICIO DE SALUD COQUIMBO	61606403-7 61606400-2	04-05-2018	2%	2 x 5
53	031-2017-R-04	TECNICO EN ENFERMERIA	GINECOLOGIA Y OBSTETRICIA (PARTO, PREPARTO, URGENCIA, UNIDAD RECIEN NACIDO)	HOSPITAL SAN PABLO DE COQUIMBO - SERVICIO DE SALUD COQUIMBO	61606403-7 61606400-2	04-05-2018	2%	2 x 5
54	032-2017-R-04	AUXILIAR DE SERVICIO	SERVICIO DE GINECOLOGIA Y OBSTETRICIA (PARTO, PREPARTO Y URGENCIA)	HOSPITAL SAN PABLO DE COQUIMBO - SERVICIO DE SALUD COQUIMBO	61606403-7 61606400-2	04-05-2018	2%	2 x 5
55	033-2017-R-04	SECRETARIA	SERVICIO DE GINECOLOGIA Y OBSTETRICIA	HOSPITAL SAN PABLO DE COQUIMBO - SERVICIO DE SALUD COQUIMBO	61606403-7 61606400-2	04-05-2018	0	No procede
56	034-2017-R-04	ENFERMERA CLINICA	SERVICIO PSIQUIATRIA	HOSPITAL SAN PABLO DE COQUIMBO - SERVICIO DE SALUD COQUIMBO	61606403-7 61606400-2	04-05-2018	2%	2 x 5
57	035-2017-R-04	AUXILIAR DE SERVICIO	SERVICIO PSIQUIATRIA	HOSPITAL SAN PABLO DE COQUIMBO - SERVICIO DE SALUD COQUIMBO	61606403-7 61606400-2	04-05-2018	2%	2 x 5
58	036-2017-R-04	TECNICO EN ENFERMERIA	UNIDAD POST - OPERADOS	HOSPITAL SAN PABLO DE COQUIMBO - SERVICIO DE SALUD COQUIMBO	61606403-7 61606400-2	04-05-2018	2%	2 x 5
59	037-2017-R-04	TECNICO EN ENFERMERIA	SERVICIO SPSIQUIATRIA	HOSPITAL SAN PABLO DE COQUIMBO - SERVICIO DE SALUD COQUIMBO	61606403-7 61606400-2	04-05-2018	2%	2 x 5
60	038-2017-R-04	AUXILIAR DE SERVICIO (JORNADA)	UNIDAD DE EMERGENCIAS	HOSPITAL SAN PABLO DE COQUIMBO - SERVICIO DE SALUD COQUIMBO	61606403-7 61606400-2	04-05-2018	1%	1 x 5
61	039-2017-R-04	AUXILIAR DE SERVICIO	MEDICINA	HOSPITAL SAN PABLO DE COQUIMBO - SERVICIO DE SALUD COQUIMBO	61606403-7 61606400-2	04-05-2018	1%	1 x 5
62	040-2017-R-04	SECRETARIA	SERVICIO DE MEDICINA	HOSPITAL SAN PABLO DE COQUIMBO - SERVICIO DE SALUD COQUIMBO	61606403-7 61606400-2	04-05-2018	0	No procede
63	041-2017-R-04	TECNICO EN ENFERMERIA (JORNADA)	SERVICIO DE MEDICINA	HOSPITAL SAN PABLO DE COQUIMBO - SERVICIO DE SALUD COQUIMBO	61606403-7 61606400-2	04-05-2018	2%	2 x 5

64	042-2017-R-04	AUXILIAR DE SERVICIOS	SERVICIO DE TRAUMATOLOGIA	HOSPITAL SAN PABLO DE COQUIMBO - SERVICIO DE SALUD COQUIMBO	61606403-7 61606400-2	04-05-2018	2%	2 x 5
65	043-2017-R-04	TECNICO EN ENFERMERIA (JORNADA)	SERVICIO DE TRAUMATOLOGIA	HOSPITAL SAN PABLO DE COQUIMBO - SERVICIO DE SALUD COQUIMBO	61606403-7 61606400-2	04-05-2018	1%	1 x 5
66	044-2017-R-04	ENFERMERA CLINICA	SERVICIO DE TRAUMATOLOGIA	HOSPITAL SAN PABLO DE COQUIMBO - SERVICIO DE SALUD COQUIMBO	61606403-7 61606400-2	04-05-2018	2%	2 x 5
67	045-2017-R-04	AUXILIAR DE ALIMETACION- MANIPULADORA DE ALIMENTOS	UNIDAD DE ALIMENTOS	HOSPITAL SAN PABLO DE COQUIMBO - SERVICIO DE SALUD COQUIMBO	61606403-7 61606400-2	04-05-2018	2%	2 x 5
68	048-2017-R-08	EMBALADOR	ASERRADERO	RECURSOS HUMANOS SERGAL LTDA.	77863350-7	04-05-2018	2%	2 x 5
69	049-2017-R-08	TIRADOR DE MADERA	ASERRADERO	RECURSOS HUMANOS SERGAL LTDA.	77863350-7	04-05-2018	2%	2 x 5
70	050-2017-R-08	EMPAQUETADOR	ASERRADERO	RECURSOS HUMANOS SERGAL LTDA.	77863350-7	04-05-2018	2%	2 x 5
71	051-2017-R-08	ENCARPADOR	ASERRADERO	RECURSOS HUMANOS SERGAL LTDA.	77863350-7	04-05-2018	2%	2 x 5
72	052-2017-R-08	AYUDANTE EMPAQUETADORA AUTOMATICA	ASERRADERO	RECURSOS HUMANOS SERGAL LTDA.	77863350-7	04-05-2018	2%	2 x 5
73	053-2017-R-08	AYUDANTE PALILLERO	ASERRADERO	RECURSOS HUMANOS SERGAL LTDA.	77863350-7	04-05-2018	2%	2 x 5
74	054-2017-R-08	MOTOSIERRISTA	ASERRADERO	RECURSOS HUMANOS SERGAL LTDA.	77863350-7	04-05-2018	2%	2 x 5
75	055-2017-R-08	ENZUNCHADOR	ASERRADERO	RECURSOS HUMANOS SERGAL LTDA.	77863350-7	04-05-2018	2%	2 x 5
76	056-2017-R-08	OPERADOR DE PALILLERA	ASERRADERO	RECURSOS HUMANOS SERGAL LTDA.	77863350-7	04-05-2018	2%	2 x 5
77	057-2017-R-08	PINTOR	ASERRADERO	RECURSOS HUMANOS SERGAL LTDA.	77863350-7	04-05-2018	2%	2 x 5
78	058-2017-R-08	ASEADOR INDUSTRIAL	ASERRADERO	RECURSOS HUMANOS SERGAL LTDA.	77863350-7	04-05-2018	2%	2 x 5
79	059-2017-R-08	PALILLERO	ASERRADERO	RECURSOS HUMANOS SERGAL LTDA.	77863350-7	04-05-2018	2%	2 x 5
80	813-2017- R-02	AYUDANTE Y CONDUCTOR	SERVICIOS DE MANTENCION Y / O REPARACION DE CELDAS ELECTROLITICAS Y OTROS SISTEMA EN MATERIAL FRP DE PLANTA DE CATODOS, SEGUN CONTRATO N° 1,13,0162,1 FAENA LOS BRONCES	SAENZ POLIMEROS Y REVESTIMIENTO LTDA.	52003508-7	10-05-2018	2%	2 x 5
81	SP-12-2018-R-13	PLANIFICADOR Y COORDINADOR DE OPERACIONES MANTENIMIENTO	INSTALACIONES DEL OSERVATORIO ALMA, ANTENNA CONTROL	ASSOCIATED UNIVERSITIES INC. (AUI)	69507700-9	14-05-2018	2%	2 x 5
82	SP-13-2018-R-13	ADMINISTRADOR DE SISTEMA II	INSTALACIONES DEL OBSERVATORIO ALMA	ASSOCIATED UNIVERSITIES INC. (AUI)	69507700-9	14-05-2018	2%	2 x 5
83	SP-14-2018-R-13	ANALISTA DE SISTEMAS DE MANTENIMIENTO	INSTALACIONES DEL OBSERVATORIO ALMA	ASSOCIATED UNIVERSITIES INC. (AUI)	69507700-9	14-05-2018	2%	2 x 5
84	SP-15-2018-R-13	ASISTENTE ADMINISTRATIVO (CONTROL GESTION)	INSTALACIONES DEL OBSERVATORIO ALMA	ASSOCIATED UNIVERSITIES INC. (AUI)	69507700-9	14-05-2018	2%	2 x 5
85	SP-16-2018-R-13	ASISTENTE ADMINISTRATIVA	INSTALACIONES DEL OBSERVATORIO ALMA	ASSOCIATED UNIVERSITIES INC. (AUI)	69507700-9	14-05-2018	2%	2 x 5
86	SP-17-2018-R-13	ASISTENTE ADMINISTRATIVA SENIOR II	INSTALACIONES DEL OBSERVATORIO ALMA	ASSOCIATED UNIVERSITIES INC. (AUI)	69507700-9	14-05-2018	2%	2 x 5
87	SP-18-2018-R-13	COORDINADOR DE RRHH SENIOR	INSTALACIONES DEL OBSERVATORIO ALMA	ASSOCIATED UNIVERSITIES INC. (AUI)	69507700-9	14-05-2018	2%	2 x 5
88	SP-19-2018-R-13	COORDINADOR DE VISITAS	INSTALACIONES DEL OBSERVATORIO ALMA	ASSOCIATED UNIVERSITIES INC. (AUI)	69507700-9	14-05-2018	2%	2 x 5
89	SP-20-2018-R-13	INGENIERO DE PROYECTOS	INSTALACIONES DEL OBSERVATORIO ALMA	ASSOCIATED UNIVERSITIES INC. (AUI)	69507700-9	14-05-2018	2%	2 x 5
90	SP-21-2018-R-13	INGENIERO ELECTRICO	INSTALACIONES DEL OBSERVATORIO ALMA	ASSOCIATED UNIVERSITIES INC. (AUI)	69507700-9	14-05-2018	2%	2 x 5

91	SP-22-2018-R-13	INGENIERO I (SISTEMAS)	INSTALACIONES DEL OBSERVATORIO ALMA, ANTENA CONTROL	ASSOCIATED UNIVERSITIES INC. (AUI)	69507700-9	14-05-2018	2%	2 x 5
92	SP-23-2018-R-13	INGENIERO ELECTRICO	INSTALACIONES DEL OBSERVATORIO ALMA (LABORATORIO DE FRONT END)	ASSOCIATED UNIVERSITIES INC. (AUI)	69507700-9	14-05-2018	2%	2 x 5
93	SP-24-2018-R-13	SUPERVISOR II (MANTENIMIENTO DE INFRAESTRUCTURAS Y SERVICIOS)	INSTALACIONES DEL OBSERVATORIO ALMA	ASSOCIATED UNIVERSITIES INC. (AUI)	69507700-9	14-05-2018	2%	2 x 5
94	SP-25-2018-R-13	INGENIERO II (MECANICO)	INSTALACIONES DEL OBSERVATORIO ALMA	ASSOCIATED UNIVERSITIES INC. (AUI)	69507700-9	14-05-2018	2%	2 x 5
95	SP-26-2018-R-13	INGENIERO MECANICO ESPECIALISTA	INSTALACIONES DEL OBSERVATORIO ALMA	ASSOCIATED UNIVERSITIES INC. (AUI)	69507700-9	14-05-2018	2%	2 x 5
96	SP-27-2018-R-13	LIDER TECNICO ESPECIALISTA EN CONTROL	INSTALACIONES DEL OBSERVATORIO ALMA	ASSOCIATED UNIVERSITIES INC. (AUI)	69507700-9	14-05-2018	2%	2 x 5
97	SP-28-2018-R-13	MAQUINISTA I	INSTALACIONES DEL OBSERVATORIO ALMA	ASSOCIATED UNIVERSITIES INC. (AUI)	69507700-9	14-05-2018	2%	2 x 5
98	SP-29-2018-R-13	OPERADOR DE EQUIPOS Y CHOFER	INSTALACIONES DEL OBSERVATORIO ALMA	ASSOCIATED UNIVERSITIES INC. (AUI)	69507700-9	14-05-2018	2%	2 x 5
99	SP-1001-2017-R-13	JEFE MONTAJE	INTERIOR MINA, DIVISION EL TENIENTE	CONSTRUCTORA GARDILCIC LTDA.	79538350-6	14-05-2018	1%	1 x 5
100	SP-1002-2017-R-13	JEFE DE NIVEL CIVIL A	INTERIOR MINA DIVISION TENIENTE	CONSTRUCTORA GARDILCIC LTDA.	79538350-6	14-05-2018	2%	2 x 5
101	SP-1003-2017-R-13	JEFE DE NIVEL ELECTRICO	INTERIOR MINA DIVISION TENIENTE	CONSTRUCTORA GARDILCIC LTDA.	79538350-6	14-05-2018	2%	2 x 5
102	SP-1005-2017-R-13	JEFE DE TURNO MINA	INTERIOR MINA DIVISION TENIENTE	CONSTRUCTORA GARDILCIC LTDA.	79538350-6	14-05-2018	2%	2 x 5
103	SP-1006-2017-R-13	JEFE DE PCM CORPORATIVO Y OBRAS TENIENTE	INTERIOR MINA CODELCO DIVISION EL TENIENTE	CONSTRUCTORA GARDILCIC LTDA.	79538350-6	14-05-2018	1%	1 x 5
104	SP-1007-2017-R-13	JEFE DE PCM OBRA	INTERIOR MINA CODELCO DIVISION EL TENIENTE	CONSTRUCTORA GARDILCIC LTDA.	79538350-6	14-05-2018	1%	1 x 5
105	SP-1008-2017-R-13	LIDER DE PREVENION	INTERIOR MINA DIVISION TENIENTE CODELCO	CONSTRUCTORA GARDILCIC LTDA.	79538350-6	14-05-2018	2%	2 x 5
106	SP-1009-2017-R-13	MAESTRO 1º ELECTRICO	INTERIOR MINA DIVISION TENIENTE	CONSTRUCTORA GARDILCIC LTDA.	79538350-6	14-05-2018	2%	2 x 5
107	SP-1010-2017-R-13	MAESTRO PRIMERA OCCC	INTERIOR MINA DIVISION TENIENTE	CONSTRUCTORA GARDILCIC LTDA.	79538350-6	14-05-2018	2%	2 x 5
108	SP-1011-2017-R-13	MAESTRO PRIMERA B OCCC	INTERIOR MINA DIVISION TENIENTE	CONSTRUCTORA GARDILCIC LTDA.	79538350-6	14-05-2018	2%	2 x 5
109	SP-1012-2017-R-13	MAESTRO SEGUNDA OCCC	INTERIOR MINA DIVISION TENIENTE	CONSTRUCTORA GARDILCIC LTDA.	79538350-6	14-05-2018	2%	2 x 5
110	SP-1013-2017-R-13	MAESTRO SEGUNDA OCCC B	INTERIOR MINA DIVISION TENIENTE	CONSTRUCTORA GARDILCIC LTDA.	79538350-6	14-05-2018	2%	2 x 5
111	SP-1014-2017-R-13	PREVENCIONISTA B	INTERIOR MINA DIVISION EL TENIENTE CODELCO	CONSTRUCTORA GARDILCIC LTDA.	79538350-6	14-05-2018	2%	2 x 5
112	SP-1015-2017-R-13	PREVENCIONISTA DE RIESGO	INTERIOR MINA DIVISION EL TENIENTE CODELCO	CONSTRUCTORA GARDILCIC LTDA.	79538350-6	14-05-2018	2%	2 x 5
113	SP-1016-2017-R-13	PAÑOLERO	SUPERFICIE (SEWELL), MINA DIVISION TENIENTE	CONSTRUCTORA GARDILCIC LTDA.	79538350-6	14-05-2018	2%	2 x 5
114	SP-1017-2017-R-13	OPERADOR MANTENEDOR NIVEL 3	INTERIOR MINA DIVISION TENIENTE	CONSTRUCTORA GARDILCIC LTDA.	79538350-6	14-05-2018	2%	2 x 5
115	SP-1018-2017-R-13	OPERADOR MANTENEDOR NIVEL 2	INTERIOR MINA DIVISION TENIENTE	CONSTRUCTORA GARDILCIC LTDA.	79538350-6	14-05-2018	2%	2 x 5
116	SP-1019-2017-R-13	OPERADOR MANTENEDOR NIVEL 1	INTERIOR MINA DIVISION TENIENTE	CONSTRUCTORA GARDILCIC LTDA.	79538350-6	14-05-2018	2%	2 x 5
117	SP-1020-2017-R-13	OPERADOR DE SCOOP	INTERIOR MINA DIVISION TENIENTE	CONSTRUCTORA GARDILCIC LTDA.	79538350-6	14-05-2018	2%	2 x 5
118	SP-959-2017-R-13	ALARIFE	INTERIOR MINA DIVISION TENIENTE	CONSTRUCTORA GARDILCIC LTDA.	79538350-6	14-05-2018	2%	2 x 5
119	SP-960-2017-R-13	ASESOR EXPERTO PCM	INTERIOR MINA, DIVISION EL TENIENTE, CODELCO	CONSTRUCTORA GARDILCIC LTDA.	79538350-6	14-05-2018	2%	2 x 5

120	SP-962-2017-R-13	ASISTENTE DE BODEGA	SUPERFICIE, DIVISION EL TENIENTE	CONSTRUCTORA GARDILCIC LTDA.	79538350-6	14-05-2018	1%	1 x 5
121	SP-963-2017-R-13	ASISTENTE DE PREVENCION DE RIESGO	INTERIOR MINA CODELCO DIVISION EL TENIENTE	CONSTRUCTORA GARDILCIC LTDA.	79538350-6	14-05-2018	1%	1 x 5
122	SP-965-2017-R-13	AUXILIAR	INTERIOR MINA CODELCO DIVISION EL TENIENTE	CONSTRUCTORA GARDILCIC LTDA.	79538350-6	14-05-2018	1%	1 x 5
123	SP-966-2017-R-13	AYUDANTE ELECTRICO	INTERIOR MINA DIVISION TENIENTE	CONSTRUCTORA GARDILCIC LTDA.	79538350-6	14-05-2018	2%	2 x 5
124	SP-967-2017-R-13	CHOFER CAMION EXPLOSIVOS	INTERIOR MINA DIVISION TENIENTE	CONSTRUCTORA GARDILCIC LTDA.	79538350-6	14-05-2018	2%	2 x 5
125	SP-968-2017-R-13	CHOFER CAMION RAMPLA	SUPERFICIE E INTERIOR MINA, DIVISION EL TENIENTE	CONSTRUCTORA GARDILCIC LTDA.	79538350-6	14-05-2018	1%	1 x 5
126	SP-969-2017-R-13	CHOFER DE SERVICIO	SUPERFICIE E INTERIOR MINA, DIVISION EL TENIENTE	CONSTRUCTORA GARDILCIC LTDA.	79538350-6	14-05-2018	1%	1 x 5
127	SP-970-2017-R-13	CHOFER DE SERVICIO B	SUPERFICIE E INTERIOR MINA, DIVISION EL TENIENTE	CONSTRUCTORA GARDILCIC LTDA.	79538350-6	14-05-2018	1%	1 x 5
128	SP-971-2017-R-13	CHOFER ESCOLTA	INTERIOR MINA DIVISION TENIENTE	CONSTRUCTORA GARDILCIC LTDA.	79538350-6	14-05-2018	2%	2 x 5
129	SP-972-2017-R-13	CHOFER ESCOLTA	INTERIOR MINA DIVISION TENIENTE	CONSTRUCTORA GARDILCIC LTDA.	79538350-6	14-05-2018	2%	2 x 5
130	SP-973-2017-R-13	DIBUJANTE TECNICO	INTERIOR MINA DIVISION TENIENTE	CONSTRUCTORA GARDILCIC LTDA.	79538350-6	14-05-2018	1%	1 x 5
131	SP-974-2017-R-13	ENCARGADO DE CALIDAD	INTERIOR MINA DIVISION TENIENTE	CONSTRUCTORA GARDILCIC LTDA.	79538350-6	14-05-2018	1%	1 x 5
132	SP-976-2017-R-13	ENCRGADO (A) DE MEDIOAMBIENTE OBRA	INTERIOR MINA CODELCO DIVISION EL TENIENTE	CONSTRUCTORA GARDILCIC LTDA.	79538350-6	14-05-2018	1%	1 x 5
133	SP-978-2017-R-13	ENCARGADO DE PERSONAL EN OBRA	SUPERFICIE MINA EL TENIENTE CODELCO CHILE, DIVISION TENIENTE	CONSTRUCTORA GARDILCIC LTDA.	79538350-6	14-05-2018	1%	1 x 5
134	SP-979-2017-R-13	OPERADOR DE JUMBO EN TRAINING	INTERIOR MINA DIVISION TENIENTE	CONSTRUCTORA GARDILCIC LTDA.	79538350-6	14-05-2018	2%	2 x 5
135	SP-980-2017-R-13	NIVELADOR	INTERIOR MINA DIVISION TENIENTE	CONSTRUCTORA GARDILCIC LTDA.	79538350-6	14-05-2018	2%	2 x 5
136	SP-981-2017-R-13	MAESTRO ELECTRICO	INTERIOR MINA DIVISION TENIENTE	CONSTRUCTORA GARDILCIC LTDA.	79538350-6	14-05-2018	2%	2 x 5
137	SP-982-2017-R-13	PROFESIONAL SEGUIMIENTO GESTION	INTERIOR MINA DIVISION TENIENTE	CONSTRUCTORA GARDILCIC LTDA.	79538350-6	14-05-2018	1%	1 x 5
138	SP-984-2017-R-13	SECRETARIO TECNICO	INTERIOR MINA DIVISION TENIENTE	CONSTRUCTORA GARDILCIC LTDA.	79538350-6	14-05-2018	1%	1 x 5
139	SP-985-2017-R-13	SOLDADOR	INTERIOR MINA DIVISION TENIENTE	CONSTRUCTORA GARDILCIC LTDA.	79538350-6	14-05-2018	2%	2 x 5
140	SP-986-2017-R-13	SOLDADOR B	INTERIOR MINA DIVISION TENIENTE	CONSTRUCTORA GARDILCIC LTDA.	79538350-6	14-05-2018	2%	2 x 5
141	SP-987-2017-R-13	SOLDADOR MECANICO	INTERIOR MINA DIVISION TENIENTE	CONSTRUCTORA GARDILCIC LTDA.	79538350-6	14-05-2018	2%	2 x 5
142	SP-988-2017-R-13	SOLDADOR MECANICO B	INTERIOR MINA DIVISION TENIENTE	CONSTRUCTORA GARDILCIC LTDA.	79538350-6	14-05-2018	2%	2 x 5
143	SP-989-2017-R-13	SUPERVISOR ELECTRICO	INTERIOR MINA DIVISION TENIENTE	CONSTRUCTORA GARDILCIC LTDA.	79538350-6	14-05-2018	1%	1 x 5
144	SP-990-2017-R-13	TOPOGRAFO	INTERIOR MINA DIVISION TENIENTE	CONSTRUCTORA GARDILCIC LTDA.	79538350-6	14-05-2018	2%	2 x 5
145	SP-991-2017-R-13	ADMINISTRADOR DE OBRA	SUPERFICIE E INTERIOR MINA, DIVISION EL TENIENTE	CONSTRUCTORA GARDILCIC LTDA.	79538350-6	14-05-2018	1%	1 x 5
146	SP-993-2017-R-13	ENCARGADA DE SGIG OBRA	INTERIOR MINA CODELCO DIVISION EL TENIENTE	CONSTRUCTORA GARDILCIC LTDA.	79538350-6	14-05-2018	1%	1 x 5
147	SP-994-2017-R-13	INGENIERO DE SOPORTE	INTERIOR MINA, DIVISION EL TENIENTE	CONSTRUCTORA GARDILCIC LTDA.	79538350-6	14-05-2018	1%	1 x 5
148	SP-998-2017-R-13	INSPECTOR DE CALIDAD	INTERIOR MINA, DIVISION EL TENIENTE	CONSTRUCTORA GARDILCIC LTDA.	79538350-6	14-05-2018	1%	1 x 5

149	SP-999-2017-R-13	JEFE CIVIL ESTRUCTURAL	INTERIOR MINA, DIVISION EL TENIENTE	CONSTRUCTORA GARDILCIC LTDA.	79538350-6	14-05-2018	1%	1 x 5
150	556-2017-R-02	INGENIERO ORE CONTROL	DIVISION CHUQUICAMATA: GABINETE SECTOR DUPLEX	DERK INGENIERIA Y GEOLOGIA LTDA.	77329510-7	14-05-2018	2%	2 x 5
151	557-2017-R-02	INGENIERO ESTIMACION DE RECURSOS	DIVISION CHUQUICAMATA: GABINETE SECTOR DUPLEX	DERK INGENIERIA Y GEOLOGIA LTDA.	77329510-7	14-05-2018	2%	2 x 5
152	558-2017-R-02	INGENIERO BASE DE DATOS	DIVISION CHUQUICAMATA: GABINETE SECTOR DUPLEX, PLAYAS DE SONDAJES	DERK INGENIERIA Y GEOLOGIA LTDA.	77329510-7	14-05-2018	2%	2 x 5
153	559-2017-R-02	GEOLOGO LIDER	DIVISION CHUQUICAMATA: SALA DE CUTTING Y GABINETE SECTOR DUPLEX, PLAYAS DE SONDAJES, PILAS DE LIXIVIACION, MINA SUBTERRANEA	DERK INGENIERIA Y GEOLOGIA LTDA.	77329510-7	14-05-2018	2%	2 x 5
154	560-2017-R-02	GEOLOGO MODELAMIENTO	DIVISION CHUQUICAMATA: GABINETE SECTOR DUPLEX, PLAYAS DE SONDAJES	DERK INGENIERIA Y GEOLOGIA LTDA.	77329510-7	14-05-2018	2%	2 x 5
155	561-2017-R-02	GEOLOGO MAPEADOR	DIVISION CHUQUICAMATA: SALA DE CUTTING Y GABINETE SECTOR DUPLEX, PLAYAS DE SONDAJES, PILAS DE LIXIVIACION, MINA SUBTERRANEA	DERK INGENIERIA Y GEOLOGIA LTDA.	77329510-7	14-05-2018	2%	2 x 5
156	562-2017-R-02	DIBUJANTE ANALISTA	DIVISION CHUQUICAMATA: GABINETE SECTOR DUPLEX	DERK INGENIERIA Y GEOLOGIA LTDA.	77329510-7	14-05-2018	2%	2 x 5
157	563-2017-R-02	AYUDANTE DE GEOLOGO	DIVISION CHUQUICAMATA: SALA DE CUTTING Y GABINETE SECTOR DUPLEX, PLAYAS DE SONDAJES, PILAS DE LIXIVIACION, MINA SUBTERRANEA	DERK INGENIERIA Y GEOLOGIA LTDA.	77329510-7	14-05-2018	2%	2 x 5
158	564-2017-R-02	ASESOR EN PREVENCION DE RIESGOS	DIVISION CHUQUICAMATA: SALA DE CUTTING Y GABINETE SECTOR DUPLEX, PLAYAS DE SONDAJES, PILAS DE LIXIVIACION, MINA SUBTERRANEA	DERK INGENIERIA Y GEOLOGIA LTDA.	77329510-7	14-05-2018	1%	1 x 5
159	565-2017-R-02	ADMINISTRADOR CONTRATO	DIVISION CHUQUICAMATA: SALA DE CUTTING Y GABINETE SECTOR DUPLEX, PLAYAS DE SONDAJES, PILAS DE LIXIVIACION, MINA SUBTERRANEA	DERK INGENIERIA Y GEOLOGIA LTDA.	77329510-7	14-05-2018	2%	2 x 5
160	SP-944-2017-R-02	ADMINISTRADOR DE CONTRATO	GERENCIA DE RECURSOS MINEROS Y DESARROLLO - MINA RAJO	MECANICA DE ROCAS LTDA.	78406730-0	14-05-2018	2%	2 x 5
161	SP-945-2017-R-02	EXPERTO EN PREVENCION DE RIESGOS	GERENCIA DE RECURSOS MINEROS Y DESARROLLO - MINA RAJO	MECANICA DE ROCAS LTDA.	78406730-0	14-05-2018	2%	2 x 5
162	SP-946-2017-R-02	OPERADOR GEOTECNICO A	GERENCIA DE RECURSOS MINEROS Y DESARROLLO - MINA RAJO	MECANICA DE ROCAS LTDA.	78406730-0	14-05-2018	2%	2 x 5
163	SP-947-2017-R-02	OPERADOR GEOTECNICO	GERENCIA DE RECURSOS MINEROS Y DESARROLLO - MINA RAJO	MECANICA DE ROCAS LTDA.	78406730-0	14-05-2018	2%	2 x 5
164	SP-948-2017-R-02	INGENIERO FULL CONTROL	GERENCIA DE RECURSOS MINEROS Y DESARROLLO - MINA RAJO	MECANICA DE ROCAS LTDA.	78406730-0	14-05-2018	2%	2 x 5
165	SP-949-2017-R-02	GEOLOGO GEOTENICO	GERENCIA DE RECURSOS MINEROS Y DESARROLLO - MINA RAJO	MECANICA DE ROCAS LTDA.	78406730-0	14-05-2018	2%	2 x 5

166	79-2017-R-13	TECNICO TERRENO	AREA MINA	MODULAR MINING SYSTEMS INC. Y CIA. LTDA.	78458860-0	14-05-2018	2%	2 x 5
167	80-2017-R-13	LIDER TECNICO	AREA MINA	MODULAR MINING SYSTEMS INC. Y CIA. LTDA.	78458860-0	14-05-2018	2%	2 x 5
168	81-2017-R-13	SUPERVISOR, ENTRENADOR, ESPECIALISTAS AHS	AREA MINA	MODULAR MINING SYSTEMS INC. Y CIA. LTDA.	78458860-0	14-05-2018	2%	2 x 5
169	82-2017-R-13	GERENTE DE SERVICIOS EN TERRENO	AREA MINA	MODULAR MINING SYSTEMS INC. Y CIA. LTDA.	78458860-0	14-05-2018	1%	1 x 5
170	83-2017-R-13	ASESOR EN PREVENCION DE RIESGOS	AREA MINA	MODULAR MINING SYSTEMS INC. Y CIA. LTDA.	78458860-0	14-05-2018	1%	1 x 5
171	84-2017-R-13	ASESOR EN PREVENCION DE RIESGOS CORPORATIVO	ADMINISTRADOR CASA MATRIZ MMSI SANTIAGO	MODULAR MINING SYSTEMS INC. Y CIA. LTDA.	78458860-0	14-05-2018	1%	1 x 5
172	85-2017-R-13	GERENTE DE SERVICIO	ADMINISTRADOR CASA MATRIZ MMSI SANTIAGO	MODULAR MINING SYSTEMS INC. Y CIA. LTDA.	78458860-0	14-05-2018	1%	1 x 5
173	86-2017-R-13	SUPERVISOR TECNICO	ADMINISTRADOR CASA MATRIZ MMSI SANTIAGO	MODULAR MINING SYSTEMS INC. Y CIA. LTDA.	78458860-0	14-05-2018	1%	1 x 5
174	87-2017-R-13	ASESOR DE PREVENCION DE RIESGOS	MINERA LOS PELAMBRES (MINA RAJO)	MODULAR MINING SYSTEMS INC. Y CIA. LTDA.	78458860-0	14-05-2018	2%	2 x 5
175	88-2017-R-13	LIDER TECNICO	MINERA LOS PELAMBRES (MINA RAJO)	MODULAR MINING SYSTEMS INC. Y CIA. LTDA.	78458860-0	14-05-2018	2%	2 x 5
176	89-2017-R-13	SUPERVISOR DE CONTRATO	MINERA LOS PELAMBRES (MINA RAJO)	MODULAR MINING SYSTEMS INC. Y CIA. LTDA.	78458860-0	14-05-2018	2%	2 x 5
177	90-2017-R-13	TENICO ELECTRONICO	MINERA LOS PELAMBRES (MINA RAJO)	MODULAR MINING SYSTEMS INC. Y CIA. LTDA.	78458860-0	14-05-2018	2%	2 x 5
178	91-2017-R-13	ASESOR DE PREVENCION DE RIESGOS	CODELCO DIVISION ANDINA (MINA SUBTERRANEA Y MINA RAJO)	MODULAR MINING SYSTEMS INC. Y CIA. LTDA.	78458860-0	14-05-2018	2%	2 x 5
179	92-2017-R-13	LIDER TECNICO	CODELCO DIVISION ANDINA (MINA SUBTERRANEA Y MINA RAJO)	MODULAR MINING SYSTEMS INC. Y CIA. LTDA.	78458860-0	14-05-2018	2%	2 x 5
180	93-2017-R-13	SUPERVISOR	CODELCO DIVISION ANDINA (MINA SUBTERRANEA Y MINA RAJO)	MODULAR MINING SYSTEMS INC. Y CIA. LTDA.	78458860-0	14-05-2018	2%	2 x 5
181	94-2017-R-13	TENICO ELECTRONICO	CODELCO DIVISION ANDINA (MINA SUBTERRANEA Y MINA RAJO)	MODULAR MINING SYSTEMS INC. Y CIA. LTDA.	78458860-0	14-05-2018	2%	2 x 5
182	95-2017-R-13	GERENTE DE SERVICIOS EN TERRENO	CODELCO DIVISION ANDINA (MINA SUBTERRANEA Y MINA RAJO)	MODULAR MINING SYSTEMS INC. Y CIA. LTDA.	78458860-0	14-05-2018	2%	2 x 5
183	SP-957-2017-R-13	EDUCADOR DE TRATO DIRECTO DIURNO	TODAS LAS DEPENDENCIAS DEL CENTRO	SERVICIO NACIONAL DE MENORES	61008000-6	14-05-2018	2%	2 x 5
184	566-2017-R-02	CHOFER OPERADOR MAQUINARIA Y EQUIPO (RETROEXCAVADORA, EXCAVADORA, GRUA HORQUILLA)	FAENA RADOMIRO TOMIC	SOCIEDAD COMERCIAL ALVAREZ Y ALVAREZ LTDA.	85660800-K	14-05-2018	2%	2 x 5
185	567-2017-R-02	CHOFER OPERADOR (CAMION PLUMA, MULTIPROPOSITO)	FAENA RADOMIRO TOMIC	SOCIEDAD COMERCIAL ALVAREZ Y ALVAREZ LTDA.	85660800-K	14-05-2018	2%	2 x 5
186	568-2017-R-02	OPERARIO GENERAL	FAENA RADOMIRO TOMIC	SOCIEDAD COMERCIAL ALVAREZ Y ALVAREZ LTDA.	85660800-K	14-05-2018	2%	2 x 5

187	SP-954-2017-R-13	ENCARGADO CENTRAL DE RESIDUOS	SERVICIOS GENERALES	COMPLEJO ASISTENCIAL DR. SOTERO DEL RIO - SERVICIO DE SALUD METROPOLITANO SUR ORIENTE	61608502-6 61608500-K	15-05-2018	2%	2 x 5
188	569-2017-R-02	MAESTRO SEGUNDA OBRAS CIVILES	FAENA MINA CHUQUICAMATA	GUILLERMO EDUARDO RIVEROS FLORES E.I.R.L.	76153986-8	15-05-2018	2%	2 x 5
189	570-2017-R-02	MAESTRO PRIMERA OBRAS CIVILES	FAENA MINA CHUQUICAMATA	GUILLERMO EDUARDO RIVEROS FLORES E.I.R.L.	76153986-8	15-05-2018	2%	2 x 5
190	571-2017-R-02	CHOFER DE TRANSPORTES	FAENA JKL MINA CHUQUICAMATA	GUILLERMO EDUARDO RIVEROS FLORES E.I.R.L.	76153986-8	15-05-2018	1%	1 x 5
191	572-2017-R-02	ASESOR EN PREVENCIÓN DE RIEGOS	FAENA MINA CHUQUICAMATA	GUILLERMO EDUARDO RIVEROS FLORES E.I.R.L.	76153986-8	15-05-2018	1%	1 x 5
192	573-2017-R-02	ADMINISTRADOR DE CONTRATO	FAENA MINA - CHUQUICAMATA JKL	GUILLERMO EDUARDO RIVEROS FLORES E.I.R.L.	76153986-8	15-05-2018	1%	1 x 5
193	574-2017-R-02	ESTRUCTURERO	FAENA MINA - CHUQUICAMATA JKL	GUILLERMO EDUARDO RIVEROS FLORES E.I.R.L.	76153986-8	15-05-2018	2%	2 x 5
194	575-2017-R-02	AUXILIAR DE ASEO	FAENA MINA CHUQUICAMATA	GUILLERMO EDUARDO RIVEROS FLORES E.I.R.L.	76153986-8	15-05-2018	1%	1 x 5
195	SP-151-2018-R-09	TENS CUARTO TURNO SERVICIO UCI Y UTI ADULTOS HHHA	SERVICIO U.P.C ADULTOS HOSPITAL HERNAN HENRIQUEZ ARAVENA	HOSPITAL DR. HERNAN HENRIQUEZ ARAVENA - SERVICIO DE SALUD ARAUCANIA SUR	61602232-6 61607400-8	15-05-2018	2%	2 x 5
196	96-2017-R-13	TECNICO NIVEL SUPERIOR DE ENFERMERIA POLIVALENTE (ARSENALERA-ANESTESIA) PABELLON CARDIOCIRUGIA INFANTIL DIURNO	PABELLON CARDIOCIRUGIA INFANTIL	HOSPITAL DR. LUIS CALVO MACKENNA - SERVICIO DE SALUD METROPOLITANO ORIENTE	61608408-9 61608400-3	15-05-2018	2%	2 x 5
197	SP-950-2017-R-13	ENFERMERA/O EN TURNO DE UNIDAD DE PACIENTES CRITICOS	UNIDAD DE PACIENTES CRITICOS	HOSPITAL EXEQUIEL GONZALEZ CORTES - SERVICIO DE SALUD METROPOLITANO SUR	61608102-0 61608108-K	15-05-2018	2%	2 x 5
198	SP-956-2017-R-13	KINESIOLOGO CUARTO TURNO EN UNIDAD DE PACIENTE CRITICO	UNIDAD DE PACIENTE CRITICO	HOSPITAL EXEQUIEL GONZALEZ CORTES - SERVICIO DE SALUD METROPOLITANO SUR	61608102-0 61608108-K	15-05-2018	2%	2 x 5
199	SP-867-2017-R-13	AUXILIAR DE CUARTO TURNO CUIDADOS DE URGENCIA	CUIDADOS DE URGENCIA	HOSPITAL SAN JUAN DE DIOS - SERVICIO DE SALUD METROPOLITANO OCCIDENTE	61608204-3 61608200-0	15-05-2018	2%	2 x 5
200	SP-868-2017-R-13	AUXILIAR DE SERVICIO CUARTO TURNO DE PABELLON Y PARTOS	PABELLON Y PARTOS MATERNIDAD	HOSPITAL SAN JUAN DE DIOS - SERVICIO DE SALUD METROPOLITANO OCCIDENTE	61608204-3 61608200-0	15-05-2018	2%	2 x 5
201	SP-869-2017-R-13	AUXILIAR	UNIDAD DE MANTENCION, LOGISTICA	HOSPITAL SAN JUAN DE DIOS - SERVICIO DE SALUD METROPOLITANO OCCIDENTE	61608204-3 61608200-0	15-05-2018	2%	2 x 5
202	SP-870-2017-R-13	ADMINISTRATIVO TERCER TURNO	UNIDAD DE MANTENCION, LOGISTICA	HOSPITAL SAN JUAN DE DIOS - SERVICIO DE SALUD METROPOLITANO OCCIDENTE	61608204-3 61608200-0	15-05-2018	2%	2 x 5
203	SP-871-2017-R-13	TECNICO DE TERCER TURNO	UNIDAD DE MANTENCION, LOGISTICA	HOSPITAL SAN JUAN DE DIOS - SERVICIO DE SALUD METROPOLITANO OCCIDENTE	61608204-3 61608200-0	15-05-2018	2%	2 x 5
204	578-2017-R-02	SUPERVISOR DE PRODUCCION (SENIOR)	GERENCIA PRODUCCION. GERENCIA GENERAL OPERACIONES MINA. MINERA ESCONDIDA LTDA.	MINERA ESCONDIDA LTDA.	79587210-8	15-05-2018	2%	2 x 5

205	579-2017-R-02	SUPERVISOR ENTRENAMIENTO (SENIOR)	GERENCIA PRODUCCION. GERENCIA GENERAL OPERACIONES MINA. MINERA ESCONDIDA LTDA.	MINERA ESCONDIDA LTDA.	79587210-8	15-05-2018	2%	2 x 5
206	580-2017-R-02	INGENIERO DE PRODUCCION (SENIOR)	GERENCIA PRODUCCION. GERENCIA GENERAL OPERACIONES MINA. MINERA ESCONDIDA LTDA.	MINERA ESCONDIDA LTDA.	79587210-8	15-05-2018	2%	2 x 5
207	581-2017-R-02	INGENIERO DE OPERACIONES (SENIOR)	GERENCIA PRODUCCION. GERENCIA GENERAL OPERACIONES MINA. MINERA ESCONDIDA LTDA.	MINERA ESCONDIDA LTDA.	79587210-8	15-05-2018	2%	2 x 5
208	582-2017-R-02	INGENIERO DE CONTRATOS Y GESTION PRODUCCION (SENIOR)	GERENCIA PRODUCCION. GERENCIA GENERAL OPERACIONES MINA. MINERA ESCONDIDA LTDA.	MINERA ESCONDIDA LTDA.	79587210-8	15-05-2018	2%	2 x 5
209	583-2017-R-02	INGENIERO GEOTECNICO (SENIOR)	GERENCIA PLANIFICACION PRODUCCION. GERENCIA GENERAL DE OPERACIONES MINA. MINERA ESCONDIDA LTDA.	MINERA ESCONDIDA LTDA.	79587210-8	15-05-2018	2%	2 x 5
210	584-2017-R-02	INGENIERO ESPECIALISTA MEDICION & RECONCILIACION (SENIOR)	GERENCIA PLANIFICACION PRODUCCION. GERENCIA GENERAL DE OPERACIONES MINA. MINERA ESCONDIDA LTDA.	MINERA ESCONDIDA LTDA.	79587210-8	15-05-2018	2%	2 x 5
211	585-2017-R-02	HIDROGEOLOGO (SENIOR)	GERENCIA PLANIFICACION PRODUCCION. GERENCIA GENERAL OPERACIONES MINA. MINERA ESCONDIDA LTDA.	MINERA ESCONDIDA LTDA.	79587210-8	15-05-2018	2%	2 x 5
212	586-2017-R-02	INGENIERO DE PLANIFICACION MANTENIMIENTO (SENIOR)	GERENCIA MANTENIMIENTO. GERENCIA GENERAL OPERACIONES MINA. MINERA ESCONDIDA LTDA.	MINERA ESCONDIDA LTDA.	79587210-8	15-05-2018	2%	2 x 5
213	587-2017-R-02	INGENIERO A&I (SENIOR)	GERENCIA MANTENIMIENTO. GERENCIA GENERAL OPERACIONES MINA. MINERA ESCONDIDA LTDA.	MINERA ESCONDIDA LTDA.	79587210-8	15-05-2018	2%	2 x 5
214	588-2017-R-02	INGENIERO DCS (SENIOR)	GERENCIA MANTENIMIENTO. GERENCIA GENERAL OPERACIONES MINA. MINERA ESCONDIDA LTDA.	MINERA ESCONDIDA LTDA.	79587210-8	15-05-2018	2%	2 x 5
215	589-2017-R-02	INGENIERO DE PROYECTOS MENORES Y CONTROL DE ESTANDARES (SENIOR)	GERENCIA PRODUCCION. GERENCIA GENERAL OPERACIONES MINA. MINERA ESCONDIDA LTDA.	MINERA ESCONDIDA LTDA.	79587210-8	15-05-2018	2%	2 x 5
216	590-2017-R-02	INGENIERO DE PLANIFICACION PRODUCCION (SENIOR)	GERENCIA INGENIERIA. GERENCIA GENERAL OPERACIONES MINA. MINERA ESCONDIDA LTDA.	MINERA ESCONDIDA LTDA.	79587210-8	15-05-2018	2%	2 x 5
217	591-2017-R-02	ASISTENTE EJECUTIVA	GERENCIA GENERAL OPERACIONES MINA. MINERA ESCONDIDA LTDA.	MINERA ESCONDIDA LTDA.	79587210-8	15-05-2018	2%	2 x 5
218	592-2017-R-02	SUPERVISOR DE PRODUCCION (SENIOR)	GERENCIA PRODUCCION. GERENCIA GENERAL OPERACIONES CONCENTRADORAS. MINERA ESCONDIDA LTDA.	MINERA ESCONDIDA LTDA.	79587210-8	15-05-2018	2%	2 x 5
219	593-2017-R-02	SUPERVISOR DE SALA DE CONTROL (SENIOR)	GERENCIA PRODUCCION. GERENCIA GENERAL OPERACIONES CONCENTRADORAS. MINERA ESCONDIDA LTDA.	MINERA ESCONDIDA LTDA.	79587210-8	15-05-2018	2%	2 x 5

220	594-2017-R-02	INGENIERO DE PRODUCCION (SENIOR)	GERENCIA DE PRODUCCION. GERENCIA GENERAL OPERACIONES CONCENTRADORAS. MINA ESCONDIDA LTDA	MINERA ESCONDIDA LTDA.	79587210-8	15-05-2018	2%	2 x 5
221	595-2017-R-02	INGENIERO METALURGISTA (SENIOR)	GERENCIA PLANIFICACION PROCESOS. GERENCIA GENERAL OPERACIONES CONCENTRADORAS. MINA ESCONDIDA LTDA.	MINERA ESCONDIDA LTDA.	79587210-8	15-05-2018	2%	2 x 5
222	596-2017-R-02	INGENIERO DE PLANIFICACION Y CONTROL PROCESOS (SENIOR)	GERENCIA PLANIFICACION PROCESOS. GERENCIA GENERAL OPERACIONES CONCENTRADORAS. MINA ESCONDIDA LTDA.	MINERA ESCONDIDA LTDA.	79587210-8	15-05-2018	2%	2 x 5
223	597-2017-R-02	INGENIERO DCS (SENIOR)	GERENCIA PLANIFICACION PROCESOS. GERENCIA GENERAL OPERACIONES CONCENTRADORAS. MINA ESCONDIDA LTDA.	MINERA ESCONDIDA LTDA.	79587210-8	15-05-2018	2%	2 x 5
224	598-2017-R-02	SUPERVISOR DE MANTENIMIENTO (SENIOR)	GERENCIA MANTENIMIENTO. GERENCIA GENERAL OPERACIONES CONCENTRADORAS. MINERA ESCONDIDA LTDA.	MINERA ESCONDIDA LTDA.	79587210-8	15-05-2018	2%	2 x 5
225	599-2017-R-02	INGENIERO DE MANTENIMIENTO (SENIOR)	GERENCIA MANTENIMIENTO. GERENCIA GENERAL OPERACIONES CONCENTRADORAS. MINERA ESCONDIDA LTDA.	MINERA ESCONDIDA LTDA.	79587210-8	15-05-2018	2%	2 x 5
226	600-2017-R-02	INGENIERO DE PLANIFICACION MANTENIMIENTO (SENIOR)	GERENCIA MANTENIMIENTO. GERENCIA GENERAL OPERACIONES CONCENTRADORAS. MINERA ESCONDIDA LTDA.	MINERA ESCONDIDA LTDA.	79587210-8	15-05-2018	2%	2 x 5
227	601-2017-R-02	INGENIERO A&I (SENIOR)	GERENCIA MANTENIMIENTO. GERENCIA GENERAL OPERACIONES CONCENTRADORAS. MINERA ESCONDIDA LTDA.	MINERA ESCONDIDA LTDA.	79587210-8	15-05-2018	2%	2 x 5
228	SP-951-2017-R-13	TECNICO MECANICO PLANTA	TODAS LAS AREAS	SCM MINERA LUMINA COPPER CHILE	99531960-3	15-05-2018	2%	2 x 5
229	SP-952-2017-R-13	TECNICO MECANICO PLANTA	TODAS LAS AREAS	SCM MINERA LUMINA COPPER CHILE	99531960-3	15-05-2018	2%	2 x 5
230	SP-953-2017-R-13	TECNICO ELECTRICISTA DE MONITOREO DE CONDICIONES	TODAS LAS AREAS	SCM MINERA LUMINA COPPER CHILE	99531960-3	15-05-2018	2%	2 x 5
231	SP-001-2018-R-01	JEFE DE UNIDAD DE FARMACIA E ILICITOS	UNIDAD DE FARMACIA E ILICITOS DE LA SUBDIRECCION DE GESTION ASISTENCIAL	SERVICIO DE SALUD ARICA	61606000-7	15-05-2018	2%	2 x 5
232	002-2018-R-07	TECNICO PARAMEDICO CLINICO	CASA DEL DONANTE	SERVICIO DE SALUD MAULE	61606900-4	15-05-2018	1%	1 x 5
233	003-2018-R-07	TECNOLOGO MEDICO CLINICO	CASA DEL DONANTE	SERVICIO DE SALUD MAULE	61606900-4	15-05-2018	1%	1 x 5
234	576-2017-R-02	OPERADOR GENERAL	GERENCIA DE MANTENIMIENTO SERVICIOS Y SUMINISTROS	CODELCO CHILE - DIVISION CHUQUICAMATA	61704000-K	18-05-2018	2%	2 x 5
235	SP-1021-2017-R-02	INGENIERO SENIOR CONFIABILIDAD-MINA	GERENCIA MANTENIMIENTO	COMPAÑIA MINERA ZALDIVAR SPA	76485762-3	18-05-2018	2%	2 x 5
236	SP-1022-2017-R-02	SUPERVISOR NEUMATICOS	GERENCIA OPERACIONES	COMPAÑIA MINERA ZALDIVAR SPA	76485762-3	18-05-2018	2%	2 x 5
237	SP-1023-2017-R-02	INGENIERO SISTEMA CONTROL DISTRIBUIDO	GERENCIA MANTENIMIENTO	COMPAÑIA MINERA ZALDIVAR SPA	76485762-3	18-05-2018	2%	2 x 5
238	SP-1024-2017-R-02	INGENIERO SENIOR MANTENIMIENTO - EAAA/CARGADORES/CAMIONES	GERENCIA MANTENIMIENTO	COMPAÑIA MINERA ZALDIVAR SPA	76485762-3	18-05-2018	2%	2 x 5
239	SP-1025-2017-R-02	JEFE DE TURNO MANTENIMIENTO - APILAMIENTO Y RIPIOS	GERENCIA MANTENIMIENTO	COMPAÑIA MINERA ZALDIVAR SPA	76485762-3	18-05-2018	2%	2 x 5

240	SP-1026-2017-R-02	JEFE DE TURNO MANTENIMIENTO - AREA HUMEDA	GERENCIA MANTENIMIENTO	COMPAÑIA MINERA ZALDIVAR SPA	76485762-3	18-05-2018	2%	2 x 5
241	SP-1027-2017-R-02	JEFE TURNO MANTENIMIENTO-CAMIONES	GERENCIA MANTENIMIENTO	COMPAÑIA MINERA ZALDIVAR SPA	76485762-3	18-05-2018	2%	2 x 5
242	SP-1028-2017-R-02	JEFE DE TURNO MANTENIMIENTO-CHANCADO	GERENCIA MANTENIMIENTO	COMPAÑIA MINERA ZALDIVAR SPA	76485762-3	18-05-2018	2%	2 x 5
243	SP-1029-2017-R-02	JEFE TURNO MANTENIMIENTO-ELECTRICO APILAMIENTO Y RIPIOS	GERENCIA MANTENIMIENTO	COMPAÑIA MINERA ZALDIVAR SPA	76485762-3	18-05-2018	2%	2 x 5
244	SP-1030-2017-R-02	JEFE TURNO MANTENIMIENTO-ELECTRICO AREA HUMEDA	GERENCIA MANTENIMIENTO	COMPAÑIA MINERA ZALDIVAR SPA	76485762-3	18-05-2018	2%	2 x 5
245	SP-1031-2017-R-02	JEFE TURNO MANTENIMIENTO-ELECTRICO CHANCADO	GERENCIA MANTENIMIENTO	COMPAÑIA MINERA ZALDIVAR SPA	76485762-3	18-05-2018	2%	2 x 5
246	SP-1032-2017-R-02	JEFE TURNO MANTENIMIENTO-EQUIPOS AUXILIARES/CARGADORES	GERENCIA MANTENIMIENTO	COMPAÑIA MINERA ZALDIVAR SPA	76485762-3	18-05-2018	2%	2 x 5
247	SP-1033-2017-R-02	JEFE TURNO MANTENIMIENTO-PALAS Y PERFORADORAS	GERENCIA MANTENIMIENTO	COMPAÑIA MINERA ZALDIVAR SPA	76485762-3	18-05-2018	2%	2 x 5
248	SP-1034-2017-R-02	MANTENEDOR ELECTRICO	GERENCIA MANTENIMIENTO	COMPAÑIA MINERA ZALDIVAR SPA	76485762-3	18-05-2018	2%	2 x 5
249	SP-1035-2017-R-02	GESTION MANTENIMIENTO	GERENCIA MANTENIMIENTO	COMPAÑIA MINERA ZALDIVAR SPA	76485762-3	18-05-2018	2%	2 x 5
250	SP-1036-2017-R-02	PALNIFICADOR-APILAMIENTO Y RIPIOS	GERENCIA MANTENIMIENTO	COMPAÑIA MINERA ZALDIVAR SPA	76485762-3	18-05-2018	2%	2 x 5
251	SP-1037-2017-R-02	PLANIFICADOR AREA HUMEDA	GERENCIA MANTENIMIENTO	COMPAÑIA MINERA ZALDIVAR SPA	76485762-3	18-05-2018	2%	2 x 5
252	SP-1038-2017-R-02	PLANIFICADOR-CAMIONES	GERENCIA MANTENIMIENTO	COMPAÑIA MINERA ZALDIVAR SPA	76485762-3	18-05-2018	2%	2 x 5
253	SP-1039-2017-R-02	PLANIFICADOR-CHANCADO	GERENCIA MANTENIMIENTO	COMPAÑIA MINERA ZALDIVAR SPA	76485762-3	18-05-2018	2%	2 x 5
254	SP-1040-2017-R-02	PLANIFICADOR-ELECTRICO	GERENCIA MANTENIMIENTO	COMPAÑIA MINERA ZALDIVAR SPA	76485762-3	18-05-2018	2%	2 x 5
255	SP-1041-2017-R-02	PLANIFICADOR-EQUIPOS AUXILIARES	GERENCIA MANTENIMIENTO	COMPAÑIA MINERA ZALDIVAR SPA	76485762-3	18-05-2018	2%	2 x 5
256	SP-1042-2017-R-02	PLANIFICADOR-PALAS Y PERFORADORAS	GERENCIA MANTENIMIENTO	COMPAÑIA MINERA ZALDIVAR SPA	76485762-3	18-05-2018	2%	2 x 5
257	SP-1043-2017-R-02	INGENIERO REPARABLES-CATADOS	GERENCIA MANTENIMIENTO	COMPAÑIA MINERA ZALDIVAR SPA	76485762-3	18-05-2018	2%	2 x 5
258	SP-1044-2017-R-02	INGENIERO REPARABLES-MINA	GERENCIA MANTENIMIENTO	COMPAÑIA MINERA ZALDIVAR SPA	76485762-3	18-05-2018	2%	2 x 5
259	SP-1045-2017-R-02	PROGRAMADOR	GERENCIA MANTENIMIENTO	COMPAÑIA MINERA ZALDIVAR SPA	76485762-3	18-05-2018	2%	2 x 5
260	SP-1046-2017-R-02	PROGRAMADOR-ELECTRICO	GERENCIA MANTENIMIENTO	COMPAÑIA MINERA ZALDIVAR SPA	76485762-3	18-05-2018	2%	2 x 5
261	SP-1047-2017-R-02	TECNICO RCI	GERENCIA PROYECTOS OPERACIONALES	COMPAÑIA MINERA ZALDIVAR SPA	76485762-3	18-05-2018	2%	2 x 5
262	SP-1048-2017-R-02	INGENIERO CONTROL DE PROYECTOS	GERENCIA PROYECTOS OPERACIONALES	COMPAÑIA MINERA ZALDIVAR SPA	76485762-3	18-05-2018	2%	2 x 5
263	SP-1049-2017-R-02	INGENIERO CONTROL DE GESTION Y NEGOCIOS	GERENCIA FINANZAS	COMPAÑIA MINERA ZALDIVAR SPA	76485762-3	18-05-2018	2%	2 x 5
264	SP-1050-2017-R-02	SUPERVISOR LOGISTICA	GERENCIA ABASTECIMIENTO	COMPAÑIA MINERA ZALDIVAR SPA	76485762-3	18-05-2018	2%	2 x 5
265	SP-1051-2017-R-02	AYUDANTE GEOMENSOR	GERENCIA PLANIFICACION Y DESARROLLO	COMPAÑIA MINERA ZALDIVAR SPA	76485762-3	18-05-2018	2%	2 x 5
266	SP-1052-2017-R-02	OPERADOR DESPACHO	GERENCIA OPERACIONES	COMPAÑIA MINERA ZALDIVAR SPA	76485762-3	18-05-2018	2%	2 x 5
267	SP-1053-2017-R-02	GEOLOGO GEOMETALURGISTA	GERENCIA PLANIFICACION Y DESARROLLO	COMPAÑIA MINERA ZALDIVAR SPA	76485762-3	18-05-2018	2%	2 x 5
268	SP-1054-2017-R-02	GEOTECNICO JEFE OPERACIONAL	GERENCIA PLANIFICACION Y DESARROLLO	COMPAÑIA MINERA ZALDIVAR SPA	76485762-3	18-05-2018	2%	2 x 5

269	SP-1055-2017-R-02	INGENIERO PLANIFICACION Y DESARROLLO	GERENCIA PLANIFICACION Y DESARROLLO	COMPAÑIA MINERA ZALDIVAR SPA	76485762-3	18-05-2018	2%	2 x 5
270	SP-1056-2017-R-02	INGENIERO RECURSOS Y HABILIDADES ESTRATEGICOS	GERENCIA PLANIFICACION Y DESARROLLO	COMPAÑIA MINERA ZALDIVAR SPA	76485762-3	18-05-2018	2%	2 x 5
271	SP-1057-2017-R-02	SUPERVISOR CHANCADO Y CORREA	GERENCIA PLANIFICACION Y DESARROLLO	COMPAÑIA MINERA ZALDIVAR SPA	76485762-3	18-05-2018	2%	2 x 5
272	SP-1058-2017-R-02	METALURGIA LARGO PLAZO	GERENCIA PLANIFICACION Y DESARROLLO	COMPAÑIA MINERA ZALDIVAR SPA	76485762-3	18-05-2018	2%	2 x 5
273	SP-1059-2017-R-02	METALURGISTA SENIOR	GERENCIA PLANIFICACION Y DESARROLLO	COMPAÑIA MINERA ZALDIVAR SPA	76485762-3	18-05-2018	2%	2 x 5
274	SP-1060-2017-R-02	INGENIERO PERFORACION Y TRONADURA Y QA QC	GERENCIA OPERACIONES	COMPAÑIA MINERA ZALDIVAR SPA	76485762-3	18-05-2018	2%	2 x 5
275	SP-1061-2017-R-02	INGENIERO PROGRAMACION OPERACIONAL	GERENCIA OPERACIONES	COMPAÑIA MINERA ZALDIVAR SPA	76485762-3	18-05-2018	2%	2 x 5
276	SP-1062-2017-R-02	JEFE TURNO CARGUIO Y TRANSPORTE-EQUIPOS AUXILIARES	GERENCIA OPERACIONES	COMPAÑIA MINERA ZALDIVAR SPA	76485762-3	18-05-2018	2%	2 x 5
277	SP-1063-2017-R-02	SUPERVISOR PERFORACION Y TRONADURA	GERENCIA OPERACIONES	COMPAÑIA MINERA ZALDIVAR SPA	76485762-3	18-05-2018	2%	2 x 5
278	SP-1064-2017-R-02	JEFE TURNO AREA HUMEDA	GERENCIA OPERACIONES	COMPAÑIA MINERA ZALDIVAR SPA	76485762-3	18-05-2018	2%	2 x 5
279	SP-1065-2017-R-02	JEFE TURNO AREA SECA	GERENCIA OPERACIONES	COMPAÑIA MINERA ZALDIVAR SPA	76485762-3	18-05-2018	2%	2 x 5
280	SP-1066-2017-R-02	INGENIERO METALURGISTA OPERACIONES CATADOS	GERENCIA OPERACIONES	COMPAÑIA MINERA ZALDIVAR SPA	76485762-3	18-05-2018	2%	2 x 5
281	SP-1067-2017-R-02	INGENIERO SENIOR METALURGISTA MEJORAMIENTO CATADOS	GERENCIA OPERACIONES	COMPAÑIA MINERA ZALDIVAR SPA	76485762-3	18-05-2018	2%	2 x 5
282	SP-1068-2017-R-02	QUIMICO LABORATORISTA	GERENCIA PLANIFICACION Y DESARROLLO	COMPAÑIA MINERA ZALDIVAR SPA	76485762-3	18-05-2018	2%	2 x 5
283	SP-1069-2017-R-02	SUPERVISOR LABORATORIO METALURGICO	GERENCIA PLANIFICACION Y DESARROLLO	COMPAÑIA MINERA ZALDIVAR SPA	76485762-3	18-05-2018	2%	2 x 5
284	SP-1070-2017-R-02	INGENIERO DE PROYECTOS	GERENCIA PROYECTOS OPERACIONALES	COMPAÑIA MINERA ZALDIVAR SPA	76485762-3	18-05-2018	2%	2 x 5
285	SP-1071-2017-R-02	JEFE DE CONSTRUCCION	GERENCIA PROYECTOS OPERACIONALES	COMPAÑIA MINERA ZALDIVAR SPA	76485762-3	18-05-2018	2%	2 x 5
286	SP-1072-2017-R-02	QUIMICO MUESTRERO	GERENCIA PLANIFICACION Y DESARROLLO	COMPAÑIA MINERA ZALDIVAR SPA	76485762-3	18-05-2018	2%	2 x 5
287	SP-1073-2017-R-02	GEOLOGO MODELAMIENTO	GERENCIA PLANIFICACION Y DESARROLLO	COMPAÑIA MINERA ZALDIVAR SPA	76485762-3	18-05-2018	2%	2 x 5
288	SP-1074-2017-R-02	GEOLOGO MODELAMIENTO GEOTECNICO	GERENCIA PLANIFICACION Y DESARROLLO	COMPAÑIA MINERA ZALDIVAR SPA	76485762-3	18-05-2018	2%	2 x 5
289	SP-1075-2017-R-02	GEOLOGO OPERACIONAL	GERENCIA PLANIFICACION Y DESARROLLO	COMPAÑIA MINERA ZALDIVAR SPA	76485762-3	18-05-2018	2%	2 x 5
290	SP-1076-2017-R-02	GEOMENSOR	GERENCIA PLANIFICACION Y DESARROLLO	COMPAÑIA MINERA ZALDIVAR SPA	76485762-3	18-05-2018	2%	2 x 5
291	SP-1077-2017-R-02	GEOTECNICO OPERACIONAL	GERENCIA PLANIFICACION Y DESARROLLO	COMPAÑIA MINERA ZALDIVAR SPA	76485762-3	18-05-2018	2%	2 x 5
292	577-2017-R-02	BODEGUERO	TALLER LA NEGRA - ANTOFAGASTA	EXCAVACIONES Y PROYECTOS DE CHILE S.A.	96773060-2	18-05-2018	1%	1 x 5
293	SP-958-2017-R-13	ENFERMERO CLINICO UCI EN TURNOS ROTATIVOS (CUARTO TURNO)	UNIDAD DE CUIDADOS INTENSIVOS	HOSPITAL CLINICO SAN BORJA-ARRIARAN - SERVICIO DE SALUD METROPOLITANO CENTRAL	61608604-9 61608600-6	18-05-2018	2%	2 x 5
294	SP-872-2017-R-13	TECNOLOGO MEDICO	ANATOMIA PATOLOGICA	HOSPITAL SAN JUAN DE DIOS - SERVICIO DE SALUD METROPOLITANO OCCIDENTE	61608204-3 61608200-0	18-05-2018	2%	2 x 5

295	602-2017-R-02	INGENIERO DE PROYECTOS MENORES Y CONTROL DE ESTANDARES (SENIOR)	GERENCIA PROYECTOS. GERENCIA GENERAL OPERACIONES CONCENTRADORAS. MINERA ESCONDIDA LTDA.	MINERA ESCONDIDA LTDA.	79587210-8	18-05-2018	2%	2 x 5
296	603-2017-R-02	ASISTENTE EJECUTIVA	GERENCIA GENERAL OPERACIONES CONCENTRADORAS. MINERA ESCONDIDA LTDA.	MINERA ESCONDIDA LTDA.	79587210-8	18-05-2018	2%	2 x 5
297	604-2017-R-02	INGENIERO PLANIFICACION Y CONTROL DE PROCESOS (SENIOR)	GERENCIA PLANIFICACION PROCESOS. GERENCIA GENERAL OPERACIONES CATADOS. MINERA ESCONDIDA LTDA.	MINERA ESCONDIDA LTDA.	79587210-8	18-05-2018	2%	2 x 5
298	605-2017-R-02	SUPERVISOR DE MANTENIMIENTO (SENIOR)	GERENCIA MANTENIMIENTO. GERENCIA GENERAL OPERACIONES CATODOS. MINERA ESCONDIDA LTDA	MINERA ESCONDIDA LTDA.	79587210-8	18-05-2018	2%	2 x 5
299	606-2017-R-02	INGENIERO DE MANTENIMIENTO (SENIOR)	GERENCIA MANTENIMIENTO. GERENCIA GENERAL OPERACIONES CATODOS. MINERA ESCONDIDA LTDA	MINERA ESCONDIDA LTDA.	79587210-8	18-05-2018	2%	2 x 5
300	607-2017-R-02	INGENIERO DE PLANIFICACION. GERENCIA GENERAL OPERACIONES CATODOS. MINERA ESCONDIDA LTDA.	GERENCIA MANTENIMIENTO. GERENCIA GENERAL OPERACIONES CATODOS. MINERA ESCONDIDA LTDA	MINERA ESCONDIDA LTDA.	79587210-8	18-05-2018	2%	2 x 5
301	608-2017-R-02	INGENIERO A&I (SENIOR)	GERENCIA MANTENIMIENTO. GERENCIA GENERAL OPERACIONES CATODOS. MINERA ESCONDIDA LTDA	MINERA ESCONDIDA LTDA.	79587210-8	18-05-2018	2%	2 x 5
302	609-2017-R-02	INGENIERO DCS (SENIOR)	GERENCIA MANTENIMIENTO. GERENCIA GENERAL OPERACIONES CATODOS. MINERA ESCONDIDA LTDA	MINERA ESCONDIDA LTDA.	79587210-8	18-05-2018	2%	2 x 5
303	610-2017-R-02	INGENIERO DE PROYECTOS MENORES Y CONTROL DE ESTANDARES (SENIOR)	GERENCIA INGENIERIA. GERENCIA GENERAL OPERACIONES CATODOSS. MINERA ESCONDIDA LTDA.	MINERA ESCONDIDA LTDA.	79587210-8	18-05-2018	2%	2 x 5
304	611-2017-R-02	ASISTENTE EJECUTIVA	GERENCIA PRODUCCIONES. GERENCIA GENERAL OPERACIONES CATODOS. MINERA ESCONDIDA LTDA.	MINERA ESCONDIDA LTDA.	79587210-8	18-05-2018	2%	2 x 5
305	612-2017-R-02	SUPERVISOR MEZCLAS DE CONCENTRADO Y LINEA (SENIOR)	GERENCIA PRODUCCION. GERENCIA GENERAL NPI&CHO. MINERA ESCONDIDA LTDA.	MINERA ESCONDIDA LTDA.	79587210-8	18-05-2018	2%	2 x 5
306	613-2017-R-02	SUPERVISOR OPERACIONES DE LEVABTE (SENIOR)	GERENCIA PRODUCCION. GERENCIA GENERAL NPI&CHO. MINERA ESCONDIDA LTDA.	MINERA ESCONDIDA LTDA.	79587210-8	18-05-2018	2%	2 x 5
307	614-2017-R-02	INGENIERO DE OPERACIONES (SENIOR)	GERENCIA PRODUCCION. GERENCIA GENERAL NPI&CHO. MINERA ESCONDIDA LTDA.	MINERA ESCONDIDA LTDA.	79587210-8	18-05-2018	2%	2 x 5
308	615-2017-R-02	INGENIERO DE SUMINISTROS Y DISTRIBUCION EKECTRICA (SENIOR)	GERENCIA PRODUCCION. GERENCIA GENERAL NPI&CHO. MINERA ESCONDIDA LTDA.	MINERA ESCONDIDA LTDA.	79587210-8	18-05-2018	2%	2 x 5
309	634-2017-R-02	BODEGUERA	AREA PLANTA CODELCO DIVISION GABRIELA MISTRAL	SCHWAGER SERVICE S.A.	76145047-6	18-05-2018	1%	1 x 5
310	635-2017-R-02	LIDER ELECTRICISTA MINA	AREA MINA CODELCO DIVISION GABRIELA MISTRAL	SCHWAGER SERVICE S.A.	76145047-6	18-05-2018	2%	2 x 5
311	636-2017-R-02	ASESOR EN PREVENCION DE RIESGOS	AREA PLANTA / MINA CODELCO DIVISION GABRIELA MISTRAL	SCHWAGER SERVICE S.A.	76145047-6	18-05-2018	2%	2 x 5

312	637-2017-R-02	ELECTRICISTA PLANTA	AREA PLANTA CODELCO DIVISION GABRIELA MISTRAL	SCHWAGER SERVICE S.A.	76145047-6	18-05-2018	2%	2 x 5
313	638-2017-R-02	ELECTRICISTA MINA	AREA MINA CODELCO DIVISION GABRIELA MISTRAL	SCHWAGER SERVICE S.A.	76145047-6	18-05-2018	2%	2 x 5
314	639-2017-R-02	LIDER ELECTRICISTA PLANTA	AREA PLANTA CODELCO DIVISION GABRIELA MISTRAL	SCHWAGER SERVICE S.A.	76145047-6	18-05-2018	2%	2 x 5
315	640-2017-R-02	SUPERVISOR	AREA PLANTA / MINA CODELCO DIVISION GABRIELA MISTRAL	SCHWAGER SERVICE S.A.	76145047-6	18-05-2018	2%	2 x 5
316	641-2017-R-02	ADMINISTRADOR DE CONTRATO	AREA PLANTA / MINA CODELCO DIVISION GABRIELA MISTRAL	SCHWAGER SERVICE S.A.	76145047-6	18-05-2018	1%	1 x 5
317	642-2017-R-02	INGENIERO DE CONFIABILIDAD (PLANIFICADOR)	AREA PLANTA / MINA CODELCO DIVISION GABRIELA MISTRAL	SCHWAGER SERVICE S.A.	76145047-6	18-05-2018	2%	2 x 5
318	643-2017-R-02	OPERADOR CAMION PLUMA	AREA PLANTA / MINA CODELCO DIVISION GABRIELA MISTRAL	SCHWAGER SERVICE S.A.	76145047-6	18-05-2018	2%	2 x 5
319	644-2017-R-02	RIGGER	AREA PLANTA / MINA CODELCO DIVISION GABRIELA MISTRAL	SCHWAGER SERVICE S.A.	76145047-6	18-05-2018	2%	2 x 5
320	645-2017-R-02	JEFA RECURSOS HUMANOS	AREA PLANTA CODELCO DIVISION GABRIELA MISTRAL	SCHWAGER SERVICE S.A.	76145047-6	18-05-2018	1%	1 x 5
321	SP-30-2018-R-13	TECNICO ELECTRICISTA T1	DIVISION MINISTRO HALES / CONCENTRADORA	INDUSTRIAL SUPPORT COMPANY LTDA.	77276280-1	25-05-2018	2%	2 x 5
322	SP-31-2018-R-13	TECNICO ELECTRICISTA T2	DIVISION MINISTRO HALES / CONCENTRADORA	INDUSTRIAL SUPPORT COMPANY LTDA.	77276280-1	25-05-2018	2%	2 x 5
323	SP-32-2018-R-13	TECNICO ELECTRICISTA T1	DIVISION MINISTRO HALES / TOSTACION	INDUSTRIAL SUPPORT COMPANY LTDA.	77276280-1	25-05-2018	2%	2 x 5
324	SP-33-2018-R-13	TECNICO ELECTRICISTA T2	DIVISION MINISTRO HALES / TOSTACION	INDUSTRIAL SUPPORT COMPANY LTDA.	77276280-1	25-05-2018	2%	2 x 5
325	SP-34-2018-R-13	INGENIERO PROGRAMADOR Y GESTION	DIVISION MINISTRO HALES / CONCENTRADORA / TOSTACION	INDUSTRIAL SUPPORT COMPANY LTDA.	77276280-1	25-05-2018	2%	2 x 5
326	SP-35-2018-R-13	SUPERVISOR ELECTRICISTA	DIVISION MINISTRO HALES / CONCENTRADORA	INDUSTRIAL SUPPORT COMPANY LTDA.	77276280-1	25-05-2018	2%	2 x 5
327	SP-37-2018-R-13	JEFE MANTENCION	DIVISION MINISTRO HALES / CONCENTRADORA / TOSTACION	INDUSTRIAL SUPPORT COMPANY LTDA.	77276280-1	25-05-2018	2%	2 x 5
328	SP-38-2018-R-13	ADMINISTRADOR DE CONTRATO	DIVISION MINISTRO HALES / CONCENTRADORA	INDUSTRIAL SUPPORT COMPANY LTDA.	77276280-1	25-05-2018	2%	2 x 5
329	SP-39-2018-R-13	PAÑOLERO	DIVISION MINISTRO HALES / INSTALACIONES AREA CONCENTRADORA	INDUSTRIAL SUPPORT COMPANY LTDA.	77276280-1	25-05-2018	2%	2 x 5
330	SP-40-2018-R-13	ASESOR CONTROL RIESGO OPERACIONAL	DIVISION MINISTRO HALES / INSTALACIONES AREA CONCENTRADORA	INDUSTRIAL SUPPORT COMPANY LTDA.	77276280-1	25-05-2018	2%	2 x 5
331	SP-41-2018-R-13	ASESOR CONTROL RIESGO OPERACIONAL SNS	DIVISION MINISTRO HALES / CONCENTRADORA / TOSTACION	INDUSTRIAL SUPPORT COMPANY LTDA.	77276280-1	25-05-2018	2%	2 x 5
332	01-2018-R-05	ADMINISTRADOR DE CONTRATO	GERENCIA DE MINAS	INGENIERIA Y CONSTRUCCION EL PATAGUAL LTDA.	76300745-6	25-05-2018	2%	2 x 5
333	02-2018-R-05	PREVENCIONISTA DE RIESGOS	GERENCIA DE MINAS	INGENIERIA Y CONSTRUCCION EL PATAGUAL LTDA.	76300745-6	25-05-2018	2%	2 x 5
334	03-2018-R-05	JEFE DE TURNO	GERENCIA DE MINAS	INGENIERIA Y CONSTRUCCION EL PATAGUAL LTDA.	76300745-6	25-05-2018	2%	2 x 5
335	04-2018-R-05	OPERADOR PERFORADORA NEUMATICA	GERENCIA DE MINAS	INGENIERIA Y CONSTRUCCION EL PATAGUAL LTDA.	76300745-6	25-05-2018	2%	2 x 5

336	616-2017-R-02	INGENIERO DE CONTRATOS (SENIOR)	GERENCIA GENERAL NPI&CHO. MINERA ESCONDIDA LTDA.	MINERA ESCONDIDA LTDA.	79587210-8	25-05-2018	2%	2 x 5
337	617-2017-R-02	INGENIERO DE PLANIFICACION Y CONTROL PROCESOS (SENIOR)	GERENCIA PLANIFICACION PRODUCCION. GERENCIA GENERAL NPI&CHO. MINERA ESCONDIDA LTDA	MINERA ESCONDIDA LTDA.	79587210-8	25-05-2018	2%	2 x 5
338	618-2017-R-02	SUPERVISOR DE MANTENIMIENTO (SENIOR)	GERENCIA MANTENIMIENTO. GERENCIA GENERAL NPI&CHO. MINERA ESCONDIDA LTDA.	MINERA ESCONDIDA LTDA.	79587210-8	25-05-2018	2%	2 x 5
339	619-2017-R-02	INGENIERO DE MANTENIMIENTO ELECTRICO (SENIOR)	GERENCIA MANTENIMIENTO. GERENCIA GENERAL NPI&CHO. MINERA ESCONDIDA LTDA.	MINERA ESCONDIDA LTDA.	79587210-8	25-05-2018	2%	2 x 5
340	620-2017-R-02	INGENIERO DE PLANIFICACION MANTENIMIENTO (SENIOR)	GERENCIA MANTENIMIENTO. GERENCIA GENERAL NPI&CHO. MINERA ESCONDIDA LTDA.	MINERA ESCONDIDA LTDA.	79587210-8	25-05-2018	2%	2 x 5
341	621-2017-R-02	INGENIERO A&I (SENIOR)	GERENCIA MANTENIMIENTO. GERENCIA GENERAL NPI&CHO. MINERA ESCONDIDA LTDA.	MINERA ESCONDIDA LTDA.	79587210-8	25-05-2018	2%	2 x 5
342	622-2017-R-02	INGENIERO DE PROYECTOS MENORES Y CONTROL DE ESTANDARES (SENIOR)	GERENCIA PROYECTOS. GERENCIA GENERAL NPI&CHO. MINERA ESCONDIDA LTDA.	MINERA ESCONDIDA LTDA.	79587210-8	25-05-2018	2%	2 x 5
343	623-2017-R-02	ESPECIALISTAS SERVICIOS (SENIOR)	GERENCIA SERVICIOS A PERSONAS. GERENCIA GENERAL NPI&CHO. MINERA ESCONDIDA LTDA.	MINERA ESCONDIDA LTDA.	79587210-8	25-05-2018	2%	2 x 5
344	624-2017-R-02	INGENIERO DE PLANIFICACION (SENIOR)	GERENCIA PLANIFICACION. GERENCIA GENERAL RP&D. MINERA ESCONDIDA LTDA.	MINERA ESCONDIDA LTDA.	79587210-8	25-05-2018	2%	2 x 5
345	625-2017-R-02	INGENIERO DE PERFORACION (SENIOR)	GERENCIA GEOLOGIA. GERENCIA GENERAL RP&D. MINERA ESCONDIDA LTDA.	MINERA ESCONDIDA LTDA.	79587210-8	25-05-2018	2%	2 x 5
346	626-2017-R-02	ANALISTA DE PERFORACION (SENIOR)	GERENCIA GEOLOGIA. GERENCIA GENERAL RP&D. MINERA ESCONDIDA LTDA.	MINERA ESCONDIDA LTDA.	79587210-8	25-05-2018	2%	2 x 5
347	627-2017-R-02	GEOLOGO (SENIOR)	GERENCIA GEOLOGIA. GERENCIA GENERAL RP&D. MINERA ESCONDIDA LTDA.	MINERA ESCONDIDA LTDA.	79587210-8	25-05-2018	2%	2 x 5
348	628-2017-R-02	HIDROGEOLOGO (SENIOR)	GERENCIA RECURSOS ESTRATEGICOS. GERENCIA GENERAL RP&D. MINERA ESCONDIDA LTDA.	MINERA ESCONDIDA LTDA.	79587210-8	25-05-2018	2%	2 x 5
349	629-2017-R-02	SUPERVISOR SALA DE CONTROL (SENIOR)	GERENCIA GENERAL OPERACIONES INTEGRADAS. MINERA ESCONDIDA LTDA.	MINERA ESCONDIDA LTDA.	79587210-8	25-05-2018	2%	2 x 5
350	630-2017-R-02	INGENIERO DE PLANIFICACION (SENIOR)	GERENCIA GENERAL OPERACIONES INTEGRADAS. MINERA ESCONDIDA LTDA.	MINERA ESCONDIDA LTDA.	79587210-8	25-05-2018	2%	2 x 5
351	631-2017-R-02	INGENIERO A&I (SENIOR)	GERENCIA GENERAL OPERACIONES INTEGRADAS. MINERA ESCONDIDA LTDA.	MINERA ESCONDIDA LTDA.	79587210-8	25-05-2018	2%	2 x 5
352	632-2017-R-02	INGENIERO DE GESTION (SENIOR)	GERENCIA GENERAL OPERACIONES INTEGRADAS. MINERA ESCONDIDA LTDA.	MINERA ESCONDIDA LTDA.	79587210-8	25-05-2018	2%	2 x 5
353	SP-10-2018-R-13	OPERADOR DE BUS	OPERACIONES	EXPRESS DE SANTIAGO UNO S.A.	99577390-2	26-05-2018	2%	2 x 5

354	SP-11-2018-R-09	TENS. DE CUARTO TURNO SEFVICIO CIRUGIA ADULTO INDIFFERENCIADO	SERVICIO CIRUGIA ADULTO INDIFFERENCIADO	HOSPITAL DR. HERNAN HENRIQUEZ ARAVENA - SERVICIO DE SALUD ARAUCANIA SUR	61602232-6 61607400-8	26-05-2018	2%	2 x 5
355	SP-152-2018-R-13	ALARIFE B	INTERIOR MINA DIVISION TENIENTE	CONSTRUCTORA GARDILCIC LTDA.	79538350-6	30-05-2018	2%	2 x 5
356	SP-153-2018-R-13	AYUDANTE DE BODEGA (PAÑOLERO)	INTERIOR MINA Y SUPERFICIE - MINA DIVISION TENIENTE	CONSTRUCTORA GARDILCIC LTDA.	79538350-6	30-05-2018	2%	2 x 5
357	SP-154-2018-R-13	AYUDANTE DE OBRAS CIVILES	INTERIOR MINA DIVISION TENIENTE	CONSTRUCTORA GARDILCIC LTDA.	79538350-6	30-05-2018	2%	2 x 5
358	SP-155-2018-R-13	AYUDANTE DE OBRAS CIVILES B	INTERIOR MINA DIVISION TENIENTE	CONSTRUCTORA GARDILCIC LTDA.	79538350-6	30-05-2018	2%	2 x 5
359	SP-156-2018-R-13	AYUDANTE ELECTRICO B	INTERIOR MINA DIVISION TENIENTE	CONSTRUCTORA GARDILCIC LTDA.	79538350-6	30-05-2018	2%	2 x 5
360	SP-157-2018-R-13	AYUDANTE MECANICO	INTERIOR MINA DIVISION TENIENTE	CONSTRUCTORA GARDILCIC LTDA.	79538350-6	30-05-2018	2%	2 x 5
361	SP-158-2018-R-13	AYUDANTE MECANICO B	INTERIOR MINA DIVISION TENIENTE	CONSTRUCTORA GARDILCIC LTDA.	79538350-6	30-05-2018	2%	2 x 5
362	SP-159-2018-R-13	AYUDANTE MINERO	INTERIOR MINA DIVISION EL TENIENTE	CONSTRUCTORA GARDILCIC LTDA.	79538350-6	30-05-2018	2%	2 x 5
363	SP-160-2018-R-13	AYUDANTE MINERO B	INTERIOR MINA DIVISION EL TENIENTE	CONSTRUCTORA GARDILCIC LTDA.	79538350-6	30-05-2018	2%	2 x 5
364	SP-161-2018-R-13	ELECTROMECANICO	INTERIOR DIVISION TENIENTE	CONSTRUCTORA GARDILCIC LTDA.	79538350-6	30-05-2018	2%	2 x 5
365	SP-162-2018-R-13	ELECTROMECANICO B	INTERIOR MINA DIVISION EL TENIENTE	CONSTRUCTORA GARDILCIC LTDA.	79538350-6	30-05-2018	2%	2 x 5
366	SP-163-2018-R-13	ENCARGADO DE BODEGA	SUPERFICIE E INTERIOR MINA, DIVISION EL TENIENTE	CONSTRUCTORA GARDILCIC LTDA.	79538350-6	30-05-2018	1%	1 x 5
367	SP-165-2018-R-13	INGENENIERO GEOMENSOR	INTERIOR MINA DIVISION TENIENTE	CONSTRUCTORA GARDILCIC LTDA.	79538350-6	30-05-2018	1%	1 x 5
368	SP-166-2018-R-13	INSTRUCTOR DE MAQUINARIA	INTERIOR MINA DIVISION TENIENTE	CONSTRUCTORA GARDILCIC LTDA.	79538350-6	30-05-2018	1%	1 x 5
369	SP-167-2018-R-13	JEFE MANTENCION	INTERIOR MINA DIVISION TENIENTE	CONSTRUCTORA GARDILCIC LTDA.	79538350-6	30-05-2018	1%	1 x 5
370	SP-168-2018-R-13	JEFE DE NIVEL	INTERIO MINA DIVISION TENIENTE	CONSTRUCTORA GARDILCIC LTDA.	79538350-6	30-05-2018	2%	2 x 5
371	SP-169-2018-R-13	JEFE DE NIVEWL (ELECTRICO B)	INTERIOR MINA DIVISION TENIENTE	CONSTRUCTORA GARDILCIC LTDA.	79538350-6	30-05-2018	2%	2 x 5
372	SP-170-2018-R-13	JEFE DE NIVEL MINERIA A	INTERIOR MINA DIVISION TENIENTE	CONSTRUCTORA GARDILCIC LTDA.	79538350-6	30-05-2018	2%	2 x 5
373	SP-171-2018-R-13	JEFE DE NIVEL MINERIA B	INTERIOR MINA DIVISION TENIENTE	CONSTRUCTORA GARDILCIC LTDA.	79538350-6	30-05-2018	2%	2 x 5
374	SP-172-2018-R-13	JEFE DE TERRENO	INTERIOR MINA DIVISION EL TENIENTE	CONSTRUCTORA GARDILCIC LTDA.	79538350-6	30-05-2018	1%	1 x 5
375	SP-173-2018-R-13	JEFE TURNO B	INTERIOR MINA DIVISION TENIENTE	CONSTRUCTORA GARDILCIC LTDA.	79538350-6	30-05-2018	2%	2 x 5
376	SP-174-2018-R-13	JEFE ELECTRICO	INTERIOR MINA DIVISION TENIENTE	CONSTRUCTORA GARDILCIC LTDA.	79538350-6	30-05-2018	1%	1 x 5
377	SP-175-2018-R-13	JEFE NIVEL MECANICO	INTERIOR MINA DIVISION TENIENTE	CONSTRUCTORA GARDILCIC LTDA.	79538350-6	30-05-2018	1%	1 x 5
378	SP-176-2018-R-13	JEFE DE NIVEL CIVIL B	INTERIOR MINA DIVISION TENIENTE	CONSTRUCTORA GARDILCIC LTDA.	79538350-6	30-05-2018	2%	2 x 5
379	SP-177-2018-R-13	JEFE OO.CC Y MONTAJE	INTERIOR MINA DIVISION TENIENTE / SUPERFICIE	CONSTRUCTORA GARDILCIC LTDA.	79538350-6	30-05-2018	1%	1 x 5
380	SP-179-2018-R-13	JEFE DE TURNO UMA	INTERIOR MINA DIVISION TENIENTE	CONSTRUCTORA GARDILCIC LTDA.	79538350-6	30-05-2018	1%	1 x 5
381	SP-180-2018-R-13	LAMPARERO	INTERIOR MINA DIVISION TENIENTE	CONSTRUCTORA GARDILCIC LTDA.	79538350-6	30-05-2018	2%	2 x 5
382	SP-181-2018-R-13	MAESTRO 2° ELECTRICO	INTERIOR MINA DIVISION TENIENTE	CONSTRUCTORA GARDILCIC LTDA.	79538350-6	30-05-2018	2%	2 x 5
383	SP-144-2018-R-13	TECNICO EN ENFERMERIA	AREA DE CUIDADOS CRITICOS PEDIATRIA	HOSPITAL PADRE ALBERTO HURTADO - SERVICIO DE SALUD METROPOLITANO SUR ORIENTE	61958500-3 61608500-K	30-05-2018	2%	2 x 5

384	078-2017-R-04	ENFERMERA CLINICA	UNIDAD PACIENTE CRITICO ADULTO	HOSPITAL SAN PABLO DE COQUIMBO - SERVICIO DE SALUD COQUIMBO	61606403-7 61606400-2	30-05-2018	2%	2 x 5
385	079-2017-R-04	AUXILIAR DE SERVICIO	UNIDAD PACIENTE CRITICO ADULTO	HOSPITAL SAN PABLO DE COQUIMBO - SERVICIO DE SALUD COQUIMBO	61606403-7 61606400-2	30-05-2018	2%	2 x 5
386	080-2017-R-04	KINESIOLOGO	UNIDAD PACIENTE CRITICO ADULTO	HOSPITAL SAN PABLO DE COQUIMBO - SERVICIO DE SALUD COQUIMBO	61606403-7 61606400-2	30-05-2018	2%	2 x 5
387	081-2017-R-04	SECRETARIA	UNIDAD PACIENTE CRITICO ADULTO	HOSPITAL SAN PABLO DE COQUIMBO - SERVICIO DE SALUD COQUIMBO	61606403-7 61606400-2	30-05-2018	0	No procede
388	SP-100-2018-R-13	CAPATAZ DE CUADRILLA	FAENAS DE ADMINISTRACION DIRECTA EN LA REGION DE VALPARAISO	MINISTERIO DE OBRAS PUBLICAS - DIRECCION NACIONAL DE VIALIDAD	61202000-0	30-05-2018	2%	2 x 5
389	SP-101-2018-R-13	CAPATAZ DE CUADRILLA	FAENAS DE ADMINISTRACION DIRECTA EN LA REGION DE O'HIGGINS	MINISTERIO DE OBRAS PUBLICAS - DIRECCION NACIONAL DE VIALIDAD	61202000-0	30-05-2018	2%	2 x 5
390	SP-102-2018-R-13	CAPATAZ DE CUADRILLA	FAENAS DE ADMINISTRACION DIRECTA EN LA REGION DEL MAULE	MINISTERIO DE OBRAS PUBLICAS - DIRECCION NACIONAL DE VIALIDAD	61202000-0	30-05-2018	2%	2 x 5
391	SP-103-2018-R-13	CAPATAZ DE CUADRILLA	FAENAS DE ADMINISTRACION DIRECTA EN LA REGION DE LA ARAUCANIA	MINISTERIO DE OBRAS PUBLICAS - DIRECCION NACIONAL DE VIALIDAD	61202000-0	30-05-2018	2%	2 x 5
392	SP-104-2018-R-13	CAPATAZ DE CUADRILLA	FAENAS DE ADMINISTRACION DIRECTA EN LA REGION DE LOS LAGOS	MINISTERIO DE OBRAS PUBLICAS - DIRECCION NACIONAL DE VIALIDAD	61202000-0	30-05-2018	2%	2 x 5
393	SP-105-2018-R-13	CAPATAZ DE CUADRILLA	FAENAS DE ADMINISTRACION DIRECTA EN LA REGION DE AISEN	MINISTERIO DE OBRAS PUBLICAS - DIRECCION NACIONAL DE VIALIDAD	61202000-0	30-05-2018	2%	2 x 5
394	SP-106-2018-R-13	CAPATAZ DE CUADRILLA	FAENAS DE ADMINISTRACION DIRECTA EN LA REGION METROPOLITANA	MINISTERIO DE OBRAS PUBLICAS - DIRECCION NACIONAL DE VIALIDAD	61202000-0	30-05-2018	2%	2 x 5
395	SP-107-2018-R-13	INSPECTOR FISCAL DE PESAJE	PLAZA DE PESAJE CHUNGARA - REGION DE ARICA Y PARINACOTA	MINISTERIO DE OBRAS PUBLICAS - DIRECCION NACIONAL DE VIALIDAD	61202000-0	30-05-2018	2%	2 x 5
396	SP-108-2018-R-13	INSPECTOR FISCAL DE PESAJE	PLAZA DE PESAJE CHACALLUTA - REGION DE ARICA Y PARINACOTA	MINISTERIO DE OBRAS PUBLICAS - DIRECCION NACIONAL DE VIALIDAD	61202000-0	30-05-2018	2%	2 x 5
397	SP-109-2018-R-13	INSPECTOR FISCAL DE PESAJE	PLAZA DE PESAJE HUARA - REGION DE TARAPACA	MINISTERIO DE OBRAS PUBLICAS - DIRECCION NACIONAL DE VIALIDAD	61202000-0	30-05-2018	2%	2 x 5
398	SP-110-2018-R-13	INSPECTOR FISCAL DE PESAJE	PLAZA DE PESAJE LA NEGRA - REGION DE ANTOFAGASTA	MINISTERIO DE OBRAS PUBLICAS - DIRECCION NACIONAL DE VIALIDAD	61202000-0	30-05-2018	2%	2 x 5
399	SP-111-2018-R-13	INSPECTOR FISCAL DE PESAJE	PLAZA DE PESAJE LA SERENA	MINISTERIO DE OBRAS PUBLICAS - DIRECCION NACIONAL DE VIALIDAD	61202000-0	30-05-2018	2%	2 x 5
400	SP-112-2018-R-13	INSPECTOR FISCAL DE PESAJE	PLAZA DE PESAJE SAN FCO. DE MOSTAZAL - REGION DE O'HIGGINS	MINISTERIO DE OBRAS PUBLICAS - DIRECCION NACIONAL DE VIALIDAD	61202000-0	30-05-2018	2%	2 x 5
401	SP-113-2018-R-13	INSPECTOR FISCAL DE PESAJE	PLAZA DE PESAJE NICODAHUE - REGION DEL BIO BIO	MINISTERIO DE OBRAS PUBLICAS - DIRECCION NACIONAL DE VIALIDAD	61202000-0	30-05-2018	2%	2 x 5
402	SP-114-2018-R-13	INSPECTOR FISCAL DE PESAJE	PLAZA DE PESAJE ITATA - REGION DEL BIO BIO	MINISTERIO DE OBRAS PUBLICAS - DIRECCION NACIONAL DE VIALIDAD	61202000-0	30-05-2018	2%	2 x 5
403	SP-115-2018-R-13	INSPECTOR FISCAL DE PESAJE	PLAZA DE PESAJE LOS ANGELES - REGION DEL BIO BIO	MINISTERIO DE OBRAS PUBLICAS - DIRECCION NACIONAL DE VIALIDAD	61202000-0	30-05-2018	2%	2 x 5
404	SP-116-2018-R-13	INSPECTOR FISCAL DE PESAJE	PLAZA DE PESAJE CURALI - REGION DEL BIO BIO	MINISTERIO DE OBRAS PUBLICAS - DIRECCION NACIONAL DE VIALIDAD	61202000-0	30-05-2018	2%	2 x 5
405	SP-117-2018-R-13	INSPECTOR FISCAL DE PESAJE	PLAZA DE PESAJE CHAIMAVIDA - REGION DEL BIO BIO	MINISTERIO DE OBRAS PUBLICAS - DIRECCION NACIONAL DE VIALIDAD	61202000-0	30-05-2018	2%	2 x 5

406	SP-118-2018-R-13	SUPERVISOR TURNO DE PEAJE	PLAZA DE PEAJE SAN ROQUE	MINISTERIO DE OBRAS PUBLICAS - DIRECCION NACIONAL DE VIALIDAD	61202000-0	30-05-2018	2%	2 x 5
407	SP-119-2018-R-13	SUPERVISOR TURNO DE PEAJE	PLAZA DE PEAJE CRISTO REDENTOR	MINISTERIO DE OBRAS PUBLICAS - DIRECCION NACIONAL DE VIALIDAD	61202000-0	30-05-2018	2%	2 x 5
408	SP-120-2018-R-13	SUPERVISOR TURNO DE PEAJE	PLAZA DE PEAJE CHAIMAVIDA	MINISTERIO DE OBRAS PUBLICAS - DIRECCION NACIONAL DE VIALIDAD	61202000-0	30-05-2018	2%	2 x 5
409	SP-121-2018-R-13	SUPERVISOR PLAZA DE PEAJE	PLAZA DE PEAJE SAN ROQUE	MINISTERIO DE OBRAS PUBLICAS - DIRECCION NACIONAL DE VIALIDAD	61202000-0	30-05-2018	2%	2 x 5
410	SP-122-2018-R-13	SUPERVISOR PLAZA DE PEAJE	PLAZA DE PEAJE CRISTO REDENTOR	MINISTERIO DE OBRAS PUBLICAS - DIRECCION NACIONAL DE VIALIDAD	61202000-0	30-05-2018	2%	2 x 5
411	SP-123-2018-R-13	SUPERVISOR PLAZA DE PEAJE	PLAZA DE PEAJE CHAIMAVIDA	MINISTERIO DE OBRAS PUBLICAS - DIRECCION NACIONAL DE VIALIDAD	61202000-0	30-05-2018	2%	2 x 5
412	SP-124-2018-R-13	AUXILIAR SERVICIOS GENERALES	PLAZA DE PEAJE SAN ROQUE	MINISTERIO DE OBRAS PUBLICAS - DIRECCION NACIONAL DE VIALIDAD	61202000-0	30-05-2018	2%	2 x 5
413	SP-125-2018-R-13	AUXILIAR SERVICIOS GENERALES	PLAZA DE PEAJE CRISTO REDENTOR	MINISTERIO DE OBRAS PUBLICAS - DIRECCION NACIONAL DE VIALIDAD	61202000-0	30-05-2018	2%	2 x 5
414	SP-126-2018-R-13	AUXILIAR SERVICIOS GENERALES	PLAZA DE PEAJE CHAIMAVIDA	MINISTERIO DE OBRAS PUBLICAS - DIRECCION NACIONAL DE VIALIDAD	61202000-0	30-05-2018	2%	2 x 5
415	SP-97-2018-R-13	CAPATAZ DE CUADRILLA	FAENAS DE ADMINISTRACION DIRECTA EN LA REGION DE ANTOFAGASTA	MINISTERIO DE OBRAS PUBLICAS - DIRECCION NACIONAL DE VIALIDAD	61202000-0	30-05-2018	2%	2 x 5
416	SP-98-2018-R-13	CAPATAZ DE CUADRILLA	FAENAS DE ADMINISTRACION DIRECTA REGION DE ATACAMA	MINISTERIO DE OBRAS PUBLICAS - DIRECCION NACIONAL DE VIALIDAD	61202000-0	30-05-2018	2%	2 x 5
417	SP-99-2018-R-13	CAPATAZ DE CUADRILLA	FAENAS DE ADMINISTRACION DIRECTA EN LA REGION DE BIO BIO	MINISTERIO DE OBRAS PUBLICAS - DIRECCION NACIONAL DE VIALIDAD	61202000-0	30-05-2018	2%	2 x 5
418	057-2017-R-06	JEFE DE TERRENO	PLANTA CHANCADO PRIMARIO COLON MINA	SCHWAGER SERVICE S.A.	76145047-6	30-05-2018	2%	2 x 5
419	058-2017-R-06	SUPERVISOR	PLANTA CHANCADO PRIMARIO COLON MINA	SCHWAGER SERVICE S.A.	76145047-6	30-05-2018	2%	2 x 5
420	059-2017-R-06	ELECTRICISTA B	PLANTA CHANCADO PRIMARIO COLON MINA	SCHWAGER SERVICE S.A.	76145047-6	30-05-2018	2%	2 x 5
421	060-2017-R-06	MECANICO B	PLANTA CHANCADO PRIMARIO COLON MINA	SCHWAGER SERVICE S.A.	76145047-6	30-05-2018	2%	2 x 5
422	061-2017-R-06	MECANICO A	PLANTA CHANCADO PRIMARIO COLON MINA	SCHWAGER SERVICE S.A.	76145047-6	30-05-2018	2%	2 x 5
423	548-2017-R-02	OPERADOR - MANTENEDOR	DIVISION MINISTRO HALES CODELCO	SUEZ CHILE MEDIO AMBIENTE S.A.	76148998-4	30-05-2018	1%	1 x 5

JUNIO

Nº	Nº Requerimiento	Puesto de Trabajo	Área de Trabajo	Empleador	RUT	Fecha Ejecutoria	Cotización	Rebaja
1	SP-597-2017-R-02	INGENIERO DE PLANIFICACION	GERENCIA DE RECURSOS MINEROS Y DESARROLLO	CODELCO CHILE - DIVISION RADOMIRO TOMIC	61704000-K	08-06-2018	2%	2 x 5
2	SP-598-2017-R-02	INGENIERO DE GESTION	GERENCIA DE ADMINISTRACION	CODELCO CHILE - DIVISION RADOMIRO TOMIC	61704000-K	08-06-2018	2%	2 x 5
3	SP-599-2017-R-02	INGENIERO EXPERTO	GERENCIA DE ADMINISTRACION	CODELCO CHILE - DIVISION RADOMIRO TOMIC	61704000-K	08-06-2018	2%	2 x 5
4	SP-600-2017-R-02	JEFE DE PROYECTOS PLANTA	GERENCIA DE PROYECTOS	CODELCO CHILE - DIVISION RADOMIRO TOMIC	61704000-K	08-06-2018	2%	2 x 5
5	SP-601-2017-R-02	SUPERINTENDENTE DESARROLLO	GERENCIA RECURSOS MINEROS Y DESARROLLO	CODELCO CHILE - DIVISION RADOMIRO TOMIC	61704000-K	08-06-2018	2%	2 x 5
6	SP-182-2018-R-13	MAESTRO ELECTRICO B	INTERIOR MINA DIVISION TENIENTE	CONSTRUCTORA GARDILCIC LTDA.	79538350-6	08-06-2018	2%	2 x 5
7	SP-183-2018-R-13	MAESTRO MAYOR	INTERIOR MINA DIVISION TENIENTE	CONSTRUCTORA GARDILCIC LTDA.	79538350-6	08-06-2018	2%	2 x 5
8	SP-184-2018-R-13	MAESTRO MAYOR B	INTERIOR MINA DIVISION TENIENTE	CONSTRUCTORA GARDILCIC LTDA.	79538350-6	08-06-2018	2%	2 x 5
9	SP-185-2018-R-13	MAESTRO MAYOR DE MONTAJES	INTERIOR MINA DIVISION TENIENTE	CONSTRUCTORA GARDILCIC LTDA.	79538350-6	08-06-2018	2%	2 x 5
10	SP-186-2018-R-13	MAESTRO MAYOR MINERO	INTERIOR MINA DIVISION TENIENTE	CONSTRUCTORA GARDILCIC LTDA.	79538350-6	08-06-2018	2%	2 x 5
11	SP-187-2018-R-13	MAESTRO OBRAS CIVILES	INTERIOR MINA DIVISION TENIENTE	CONSTRUCTORA GARDILCIC LTDA.	79538350-6	08-06-2018	2%	2 x 5
12	SP-188-2018-R-13	MAESTRO OBRAS CIVILES B	INTERIOR MINA DIVISION TENIENTE	CONSTRUCTORA GARDILCIC LTDA.	79538350-6	08-06-2018	2%	2 x 5
13	SP-189-2018-R-13	MAESTRO PRIMERA MONTAJES	INTERIOR MINA DIVISION TENIENTE	CONSTRUCTORA GARDILCIC LTDA.	79538350-6	08-06-2018	2%	2 x 5
14	SP-190-2018-R-13	MAESTRO PRIMERA MONTAJE B	INTERIOR MINA DIVISION TENIENTE	CONSTRUCTORA GARDILCIC LTDA.	79538350-6	08-06-2018	2%	2 x 5
15	SP-191-2018-R-13	MAESTRO SEGUNDA DE MONTAJE B	INTERIOR MINA DIVISION TENIENTE	CONSTRUCTORA GARDILCIC LTDA.	79538350-6	08-06-2018	2%	2 x 5
16	SP-192-2018-R-13	MECANICO ESPECIALISTA	INTERIOR MINA DIVISION TENIENTE	CONSTRUCTORA GARDILCIC LTDA.	79538350-6	08-06-2018	2%	2 x 5
17	SP-193-2018-R-13	MECANICO GENERAL	INTERIOR MINA DIVISION TENIENTE	CONSTRUCTORA GARDILCIC LTDA.	79538350-6	08-06-2018	2%	2 x 5
18	SP-194-2018-R-13	MECANICO GENERAL B	INTERIOR MINA DIVISION TENIENTE	CONSTRUCTORA GARDILCIC LTDA.	79538350-6	08-06-2018	2%	2 x 5
19	SP-195-2018-R-13	MECANICO JUMBO	INTERIOR MINA DIVISION TENIENTE	CONSTRUCTORA GARDILCIC LTDA.	79538350-6	08-06-2018	2%	2 x 5
20	SP-196-2018-R-13	MECANICO JUMBO B	INTERIOR MINA DIVISION TENIENTE	CONSTRUCTORA GARDILCIC LTDA.	79538350-6	08-06-2018	2%	2 x 5
21	SP-197-2018-R-13	MINERO PRIMERA	INTERIOR MINA DIVISION EL TENIENTE	CONSTRUCTORA GARDILCIC LTDA.	79538350-6	08-06-2018	2%	2 x 5
22	SP-198-2018-R-13	MINERO PRIMERA B	INTERIOR MINA DIVISION EL TENIENTE	CONSTRUCTORA GARDILCIC LTDA.	79538350-6	08-06-2018	2%	2 x 5
23	SP-199-2018-R-13	MINERO SEGUNDA	INTERIOR MINA DIVISION EL TENIENTE	CONSTRUCTORA GARDILCIC LTDA.	79538350-6	08-06-2018	2%	2 x 5
24	SP-200-2018-R-13	MINERO SEGUNDA B	MINERO SEGUNDA B	CONSTRUCTORA GARDILCIC LTDA.	79538350-6	08-06-2018	2%	2 x 5
25	SP-201-2018-R-13	OPERADOR MIXER B	INTERIOR MINA DIVISION TENIENTE	CONSTRUCTORA GARDILCIC LTDA.	79538350-6	08-06-2018	2%	2 x 5
26	SP-202-2018-R-13	OPERADOR DE GRUA	INTERIOR MINA DIVISION TENIENTE	CONSTRUCTORA GARDILCIC LTDA.	79538350-6	08-06-2018	2%	2 x 5
27	SP-203-2018-R-13	OPERADOR DE GRUA - RETROEXCAVADORA	INTERIOR MINA DIVISION TENIENTE	CONSTRUCTORA GARDILCIC LTDA.	79538350-6	08-06-2018	2%	2 x 5
28	SP-204-2018-R-13	OPERADOR DE GRUA - RETROEXCAVADORA	INTERIOR MINA DIVISION TENIENTE	CONSTRUCTORA GARDILCIC LTDA.	79538350-6	08-06-2018	2%	2 x 5

29	SP-205-2018-R-13	OPERADOR DE GRUA - RETROEXCAVADORA	INTERIOR MINA DIVISION TENIENTE	CONSTRUCTORA GARDILCIC LTDA.	79538350-6	08-06-2018	2%	2 x 5
30	SP-206-2018-R-13	OPERADOR DE MIXER	INTERIOR MINA DIVISION TENIENTE	CONSTRUCTORA GARDILCIC LTDA.	79538350-6	08-06-2018	2%	2 x 5
31	SP-207-2018-R-13	OPERADOR DE ROBOSHOT	INTERIOR MINA DIVISION TENIENTE	CONSTRUCTORA GARDILCIC LTDA.	79538350-6	08-06-2018	2%	2 x 5
32	SP-208-2018-R-13	OPERADOR ROBOSHOT B	INTERIOR MINA DIVISION TENIENTE	CONSTRUCTORA GARDILCIC LTDA.	79538350-6	08-06-2018	2%	2 x 5
33	SP-209-2018-R-13	OPERADOR DE SCOOP B	INTERIOR MINA DICISION TENIENTE	CONSTRUCTORA GARDILCIC LTDA.	79538350-6	08-06-2018	2%	2 x 5
34	SP-210-2018-R-13	OPERADOR DE DTH	INTERIOR MINA DIVISION TENIENTE	CONSTRUCTORA GARDILCIC LTDA.	79538350-6	08-06-2018	2%	2 x 5
35	SP-211-2018-R-13	OPERADOR DUMPER	INTERIOR MINA DIVISION TENIENTE	CONSTRUCTORA GARDILCIC LTDA.	79538350-6	08-06-2018	2%	2 x 5
36	353-2017-R-02	OPERADOR CAMION PLUMA	AREA MINA RADOMIRO TOMIC CODELCO	SERVICIOS A LA MINERIA GLUF LTDA.	77794540-8	08-06-2018	2%	2 x 5
37	354-2017-R-02	ASESOR EN PREVENCION DE RIESGOS	AREA MINA RADOMIRO TOMIC CODELCO	SERVICIOS A LA MINERIA GLUF LTDA.	77794540-8	08-06-2018	2%	2 x 5
38	355-2017-R-02	ADMINISTRADOR DE CONTRATO	AREA MINA RADOMIRO TOMIC CODELCO	SERVICIOS A LA MINERIA GLUF LTDA.	77794540-8	08-06-2018	2%	2 x 5
39	356-2017-R-02	CAPATAZ	AREA MINA RADOMIRO TOMIC CODELCO	SERVICIOS A LA MINERIA GLUF LTDA.	77794540-8	08-06-2018	2%	2 x 5
40	357-2017-R-02	SUPERVISOR OCCC	AREA MINA RADOMIRO TOMIC CODELCO	SERVICIOS A LA MINERIA GLUF LTDA.	77794540-8	08-06-2018	2%	2 x 5
41	SP-281-2018-R-13	SUPERVISOR GENERAL	FUNDICION CHAGRES	APOYO DE INGENIERIA Y SERVICIOS A LA CONSTRUCCION Y MINERIA LTDA.	77563180-5	14-06-2018	1%	1 x 5
42	SP-282-2018-R-13	SUPERVISOR	FUNDICION CHAGRES	APOYO DE INGENIERIA Y SERVICIOS A LA CONSTRUCCION Y MINERIA LTDA.	77563180-5	14-06-2018	1%	1 x 5
43	SP-283-2018-R-13	CONDUCTOR	FUNDICION CHAGRES	APOYO DE INGENIERIA Y SERVICIOS A LA CONSTRUCCION Y MINERIA LTDA.	77563180-5	14-06-2018	1%	1 x 5
44	SP-284-2018-R-13	MAESTRO SEGUNDA OCCC	FUNDICION CHAGRES	APOYO DE INGENIERIA Y SERVICIOS A LA CONSTRUCCION Y MINERIA LTDA.	77563180-5	14-06-2018	2%	2 x 5
45	SP-285-2018-R-13	MAESTRO PRIMERA ANDAMIERO	FUNDICION CHAGRES	APOYO DE INGENIERIA Y SERVICIOS A LA CONSTRUCCION Y MINERIA LTDA.	77563180-5	14-06-2018	2%	2 x 5
46	SP-286-2018-R-13	MAESTRO PRIMERA OCCC	FUNDICION CHAGRES	APOYO DE INGENIERIA Y SERVICIOS A LA CONSTRUCCION Y MINERIA LTDA.	77563180-5	14-06-2018	2%	2 x 5
47	SP-287-2018-R-13	MAESTRO SEGUNDA ANDAMIERO	FUNDICION CHAGRES	APOYO DE INGENIERIA Y SERVICIOS A LA CONSTRUCCION Y MINERIA LTDA.	77563180-5	14-06-2018	2%	2 x 5
48	SP-288-2018-R-13	MAESTRO DE PRIMERA EN MONTAJE DE AISLACION TERMICA	FUNDICION CHAGRES	APOYO DE INGENIERIA Y SERVICIOS A LA CONSTRUCCION Y MINERIA LTDA.	77563180-5	14-06-2018	1%	1 x 5
49	029-2017-OF-02	ESPECIALISTA SISTEMAS ELECTRICO MINA	AREA GERENCIA GESTION	COMPAÑIA MINERA ZALDIVAR SPA	76485762-3	14-06-2018	2%	2 x 5
50	SP-212-2018-R-13	OPERADOR DUMPER B	INTERIOR MINA DIVISION TENIENTE	CONSTRUCTORA GARDILCIC LTDA.	79538350-6	14-06-2018	2%	2 x 5
51	SP-213-2018-R-13	OPERADOR MANIPULADOR	INTERIOR MINA DIVISION TENIENTE	CONSTRUCTORA GARDILCIC LTDA.	79538350-6	14-06-2018	2%	2 x 5
52	SP-214-2018-R-13	OPERADOR MANIPULADOR	INTERIOR MINA DIVISION TENIENTE	CONSTRUCTORA GARDILCIC LTDA.	79538350-6	14-06-2018	2%	2 x 5
53	SP-215-2018-R-13	OPERADOR MANTENEDOR NIVEL 1 B	INTERIOR MINA DIVISION TENIENTE	CONSTRUCTORA GARDILCIC LTDA.	79538350-6	14-06-2018	2%	2 x 5
54	SP-216-2018-R-13	OPERADOR MANTENEDOR NIVEL 2 B	INTERIOR MINA DIVISION TENIENTE	CONSTRUCTORA GARDILCIC LTDA.	79538350-6	14-06-2018	2%	2 x 5
55	SP-217-2018-R-13	OPERADOR MANTENEDOR NIVEL 3 B	INTERIOR MINA DIVISION TENIENTE	CONSTRUCTORA GARDILCIC LTDA.	79538350-6	14-06-2018	2%	2 x 5
56	SP-218-2018-R-13	OPERADOR MANTENEDOR NIVEL 4	INTERIOR MINA DIVISION TENIENTE	CONSTRUCTORA GARDILCIC LTDA.	79538350-6	14-06-2018	2%	2 x 5
57	SP-219-2018-R-13	OPERADOR MANTENEDOR NIVEL 4 B	INTERIOR MINA DIVISION TENIENTE	CONSTRUCTORA GARDILCIC LTDA.	79538350-6	14-06-2018	2%	2 x 5

58	SP-220-2018-R-13	OPERADOR VOLVO-DUMPER	INTERIOR MINA DIVISION TENIENTE	CONSTRUCTORA GARDILCIC LTDA.	79538350-6	14-06-2018	2%	2 x 5
59	SP-221-2018-R-13	PAÑOLERO (AYUDANTE DE BODEGA)	INTERIOR MINA - MINA DIVISION TENIENTE	CONSTRUCTORA GARDILCIC LTDA.	79538350-6	14-06-2018	2%	2 x 5
60	SP-222-2018-R-13	PAÑOLERO B	INTERIOR MINA - MINA DIVISION TENIENTE	CONSTRUCTORA GARDILCIC LTDA.	79538350-6	14-06-2018	2%	2 x 5
61	SP-223-2018-R-13	SECRETARIO TECNICO MANTENCION	INTERIOR MINA DIVISION TENIENTE	CONSTRUCTORA GARDILCIC LTDA.	79538350-6	14-06-2018	2%	2 x 5
62	SP-224-2018-R-13	SOLDADOR CALIFICADO	INTERIOR MINA DIVISION TENIENTE	CONSTRUCTORA GARDILCIC LTDA.	79538350-6	14-06-2018	2%	2 x 5
63	SP-225-2018-R-13	SOLDADOR OBRAS CIVILES	INTERIOR MINA DIVISION TENIENTE	CONSTRUCTORA GARDILCIC LTDA.	79538350-6	14-06-2018	2%	2 x 5
64	SP-226-2018-R-13	SOLDADOR OBRAS CIVILES B	INTERIOR MINA DIVISION TENIENTE	CONSTRUCTORA GARDILCIC LTDA.	79538350-6	14-06-2018	2%	2 x 5
65	SP-227-2018-R-13	TECNICO TOPOGRAFO	INTERIOR MINA DIVISION TENIENTE	CONSTRUCTORA GARDILCIC LTDA.	79538350-6	14-06-2018	2%	2 x 5
66	SP-228-2018-R-13	VULCANIZADOR	INTERIOR MINA DIVISION TENIENTE	CONSTRUCTORA GARDILCIC LTDA.	79538350-6	14-06-2018	2%	2 x 5
67	SP-229-2018-R-13	JEFE DE NIVEL MINERO A	SUPERFICIE E INTERIOR MINA, DIVISION EL TENIENTE	CONSTRUCTORA GARDILCIC LTDA.	79538350-6	14-06-2018	2%	2 x 5
68	SP-289-2018-R-13	AUXILIAR DE ASEO TERCER TURNO	URGENCIA INFANTIL	HOSPITAL CLINICO SAN BORJA-ARRIARAN - SERVICIO DE SALUD METROPOLITANO CENTRAL	61608604-9 61608600-6	14-06-2018	2%	2 x 5
69	011-2018-R-08	TECNICO NIVEL SUPERIOR ENFERMERIA	UNIDAD SAMU	HOSPITAL FAMILIAR COMUNITARIO DE NACIMIENTO - SERVICIO DE SALUD BIO BIO	61607300-1 61602220-2	14-06-2018	2%	2 x 5
70	012-2018-R-08	CONDUCTOR AMBULANCIA SAMU	UNIDAD MOVILIZACION	HOSPITAL FAMILIAR COMUNITARIO DE NACIMIENTO - SERVICIO DE SALUD BIO BIO	61607300-1 61602220-2	14-06-2018	2%	2 x 5
71	006-2018-R-06	ENFERMERA	URGENCIA ADULTO	HOSPITAL REGIONAL LIBERTADOR BERNARDO O'HIGGINS - SERVICIO DE SALUD O'HIGGINS	61602138-9 61606800-8	14-06-2018	2%	2 x 5
72	007-2018-R-06	AUXILIAR	UNIDAD DE PACIENTES CRITICOS PEDIATRICOS (UPC PEDIATRIA)	HOSPITAL REGIONAL LIBERTADOR BERNARDO O'HIGGINS - SERVICIO DE SALUD O'HIGGINS	61602138-9 61606800-8	14-06-2018	2%	2 x 5
73	008-2018-R-06	ENFERMERA	UNIDAD DE PACIENTES CRITICOS PEDIATRICOS (UPC PEDIATRIA)	HOSPITAL REGIONAL LIBERTADOR BERNARDO O'HIGGINS - SERVICIO DE SALUD O'HIGGINS	61602138-9 61606800-8	14-06-2018	2%	2 x 5
74	037-2017-R-05	MAESTRO ESPECIALISTA TRABAJO VERTICAL	MINA RAJO ABIERTO CODELCO DIVISION ANDINA	INGENIERIA Y CONSTRUCCION EL PATAGUAL LTDA.	76300745-6	14-06-2018	2%	2 x 5
75	038-2017-R-05	MAESTRO PRIMERA	MINA RAJO ABIERTO CODELCO DIVISION ANDINA	INGENIERIA Y CONSTRUCCION EL PATAGUAL LTDA.	76300745-6	14-06-2018	2%	2 x 5
76	039-2017-R-05	MAESTRO SEGUNDA	MINA RAJO ABIERTO CODELCO DIVISION ANDINA	INGENIERIA Y CONSTRUCCION EL PATAGUAL LTDA.	76300745-6	14-06-2018	2%	2 x 5
77	040-2017-R-05	PREVENCIONISTA DE RIESGO DE OBRA	MINA RAJO ABIERTO CODELCO DIVISION ANDINA	INGENIERIA Y CONSTRUCCION EL PATAGUAL LTDA.	76300745-6	14-06-2018	2%	2 x 5
78	041-2017-R-05	SUPERVISOR DE CAÑERIAS/OBRAS CIVILES	MINA RAJO ABIERTO CODELCO DIVISION ANDINA	INGENIERIA Y CONSTRUCCION EL PATAGUAL LTDA.	76300745-6	14-06-2018	2%	2 x 5
79	042-2017-R-05	CAPATAZ	MINA RAJO ABIERTO CODELCO DIVISION ANDINA	INGENIERIA Y CONSTRUCCION EL PATAGUAL LTDA.	76300745-6	14-06-2018	2%	2 x 5

80	043-2017-R-05	LIDER ESPECIALISTA TRABAJO VERTICAL	MINA RAJO ABIERTO CODELCO DIVISION ANDINA	INGENIERIA Y CONSTRUCCION EL PATAGUAL LTDA.	76300745-6	14-06-2018	2%	2 x 5
81	044-2017-R-05	OPERADOR	MINA RAJO ABIERTO CODELCO DIVISION ANDINA	INGENIERIA Y CONSTRUCCION EL PATAGUAL LTDA.	76300745-6	14-06-2018	2%	2 x 5
82	045-2017-R-05	JEFE DE CALIDAD	MINA RAJO ABIERTO CODELCO DIVISION ANDINA	INGENIERIA Y CONSTRUCCION EL PATAGUAL LTDA.	76300745-6	14-06-2018	2%	2 x 5
83	046-2017-R-05	ADMINISTRADOR DE CONTRATO	MINA RAJO ABIERTO CODELCO DIVISION ANDINA	INGENIERIA Y CONSTRUCCION EL PATAGUAL LTDA.	76300745-6	14-06-2018	2%	2 x 5
84	047-2017-R-05	PROGRAMACION Y CONTROL	MINA RAJO ABIERTO CODELCO DIVISION ANDINA	INGENIERIA Y CONSTRUCCION EL PATAGUAL LTDA.	76300745-6	14-06-2018	2%	2 x 5
85	048-2017-R-05	CONDUCTOR	MINA RAJO ABIERTO CODELCO DIVISION ANDINA	INGENIERIA Y CONSTRUCCION EL PATAGUAL LTDA.	76300745-6	14-06-2018	2%	2 x 5
86	SP-145-2018-R-13	ASESOR TECNICO	FAENA MINERA GABY, UBICADA A 120 KMS. AL NOROESTE DE LA CIUDAD DE CALAMA	KOMATSU CHILE S.A.	96843130-7	14-06-2018	2%	2 x 5
87	SP-146-2018-R-13	ELECTRICO 1-D	FAENA MINERA GABY, UBICADA A 120 KMS. AL NOROESTE DE LA CIUDAD DE CALAMA	KOMATSU CHILE S.A.	96843130-7	14-06-2018	2%	2 x 5
88	SP-147-2018-R-13	ELECTRICO 1-C	FAENA MINERA GABY, UBICADA A 120 KMS. AL NOROESTE DE LA CIUDAD DE CALAMA	KOMATSU CHILE S.A.	96843130-7	14-06-2018	2%	2 x 5
89	SP-148-2018-R-13	MECANICO 1-F	FAENA MINERA GABY, UBICADA A 120 KMS. AL NOROESTE DE LA CIUDAD DE CALAMA	KOMATSU CHILE S.A.	96843130-7	14-06-2018	2%	2 x 5
90	055-2018-R-02	ADMINISTRADOR DE CONTRATO	SALA DE INTERVENCION DE FATIGA Y SOMNOLENCIA OPERACIONES MINA DIVISION RADOMIRO TOMIC	MUTUAL DE SEGURIDAD ASESORIAS S.A.	96783880-2	14-06-2018	2%	2 x 5
91	056-2018-R-02	ASESOR DE SALUD OCUPACIONAL	SALA DE INTERVENCION DE FATIGA Y SOMNOLENCIA OPERACIONES MINA DIVISION RADOMIRO TOMIC	MUTUAL DE SEGURIDAD ASESORIAS S.A.	96783880-2	14-06-2018	2%	2 x 5
92	SP-291-2018-R-15	COORDINADOR/A DE LOS EQUIPOS DE SALUD MENTAL Y PSIQUIATRIA	EQUIPO DE PSIQUIATRIA Y SALUD MENTAL AMBULATORIA SUR (ESSMA SUR)	SERVICIO DE SALUD ARICA	61606000-7	14-06-2018	1%	1 x 5
93	SP-149-2018-R-13	SUPERVISOR DE BODEGA FAENA	FAENA RADOMIRO TOMIC, UBICADA A 45 KMS. DE LA CIUDAD DE CALAMA , EN LA II REGION DE ANTOFAGASTA	KOMATSU CUMMINS CHILE LTDA.	77260520-K	19-06-2018	2%	2 x 5
94	SP-1078-2017-R-13	SOLDADOR	QUIROBAX	QUIBORAX S.A.	79639570-2	19-06-2018	2%	2 x 5
95	SP-1079-2017-R-13	AYUDANTE MECANICO	QUIROBAX	QUIBORAX S.A.	79639570-2	19-06-2018	2%	2 x 5
96	SP-1080-2017-R-13	CAPATAZ DE PDU	QUIROBAX	QUIBORAX S.A.	79639570-2	19-06-2018	2%	2 x 5
97	SP-1081-2017-R-13	CHOFER DE SERVICIO Y ASEO	QUIROBAX	QUIBORAX S.A.	79639570-2	19-06-2018	2%	2 x 5
98	SP-1082-2017-R-13	CAPATAZ DE AGROQUIMICOS	QUIROBAX	QUIBORAX S.A.	79639570-2	19-06-2018	2%	2 x 5
99	SP-1083-2017-R-13	CAPATAZ PISCINAS SOLARES	QUIROBAX	QUIBORAX S.A.	79639570-2	19-06-2018	2%	2 x 5
100	SP-1084-2017-R-13	ELECTRICO ELECTRONICO	QUIROBAX	QUIBORAX S.A.	79639570-2	19-06-2018	2%	2 x 5
101	SP-1085-2017-R-13	CAPATAZ SECADO Y EMBASADO	QUIROBAX	QUIBORAX S.A.	79639570-2	19-06-2018	2%	2 x 5
102	SP-1086-2017-R-13	ELECTRICO	QUIROBAX	QUIBORAX S.A.	79639570-2	19-06-2018	2%	2 x 5
103	SP-1087-2017-R-13	INSTRUMENTISTAS	QUIROBAX	QUIBORAX S.A.	79639570-2	19-06-2018	2%	2 x 5

104	SP-1088-2017-R-13	INSTRUMENTISTA B	QUIROBAX	QUIBORAX S.A.	79639570-2	19-06-2018	2%	2 x 5
105	SP-1089-2017-R-13	INSPECTOR CONTROL DE CALIDAD	QUIROBAX	QUIBORAX S.A.	79639570-2	19-06-2018	2%	2 x 5
106	SP-1090-2017-R-13	CAPATAZ DE CENTRIGUA	QUIROBAX	QUIBORAX S.A.	79639570-2	19-06-2018	2%	2 x 5
107	SP-1091-2017-R-13	OPERADOR DE CONTROL PLANTA PDU	QUIROBAX	QUIBORAX S.A.	79639570-2	19-06-2018	2%	2 x 5
108	SP-1092-2017-R-13	MECANICO TORNERO	QUIROBAX	QUIBORAX S.A.	79639570-2	19-06-2018	2%	2 x 5
109	SP-1093-2017-R-13	MUESTRERO	QUIROBAX	QUIBORAX S.A.	79639570-2	19-06-2018	2%	2 x 5
110	SP-1094-2017-R-13	OPERADOR DE MAQUINARIA PESADA	QUIROBAX	QUIBORAX S.A.	79639570-2	19-06-2018	2%	2 x 5
111	SP-1095-2017-R-13	AYUDANTE DE LABORATORIO	QUIROBAX	QUIBORAX S.A.	79639570-2	19-06-2018	2%	2 x 5
112	SP-1096-2017-R-13	OPERARIO DE PRODUCCION	QUIROBAX	QUIBORAX S.A.	79639570-2	19-06-2018	2%	2 x 5
113	SP-1097-2017-R-13	OPERARIO PLANTA PDU	QUIROBAX	QUIBORAX S.A.	79639570-2	19-06-2018	2%	2 x 5
114	SP-1098-2017-R-13	OPERARIO DE SERVICIO	QUIROBAX	QUIBORAX S.A.	79639570-2	19-06-2018	2%	2 x 5
115	458-2017-R-02	ADMINISTRADOR DE CONTRATO	DIVISION RADOMIRO TOMIC	ATLAS COPCO CHILENA S.A.C.	91762000-8	20-06-2018	2%	2 x 5
116	459-2017-R-02	ASESOR EN PREVENCIÓN DE RIESGOS	DIVISION RADOMIRO TOMIC	ATLAS COPCO CHILENA S.A.C.	91762000-8	20-06-2018	2%	2 x 5
117	460-2017-R-02	SUPERVISOR TECNICO DE CONTRATOS O EQUIPOS	DIVISION RADOMIRO TOMIC	ATLAS COPCO CHILENA S.A.C.	91762000-8	20-06-2018	2%	2 x 5
118	461-2017-R-02	TECNICO A	DIVISION RADOMIRO TOMIC	ATLAS COPCO CHILENA S.A.C.	91762000-8	20-06-2018	2%	2 x 5
119	462-2017-R-02	TENICO B	DIVISION RADOMIRO TOMIC	ATLAS COPCO CHILENA S.A.C.	91762000-8	20-06-2018	2%	2 x 5
120	177-2018-R-02	INSTRUMENTISTA N3	FAENA CHUQUICAMATA	CIMAP LTDA.	78478240-9	20-06-2018	1%	1 x 5
121	178-2018-R-02	COORDINADOR N1	FAENA CHUQUICAMATA	CIMAP LTDA.	78478240-9	20-06-2018	1%	1 x 5
122	019-2018-R-03	OPERADOR MANTENEDOR PLANTA II	GERENCIA CONCENTRADORA	COMPAÑIA CONTRACTUAL MINERA CANDELARIA	85272800-0	20-06-2018	2%	2 x 5
123	020-2018-R-03	OPERADOR MANTENEDOR PLANTA II	GERENCIA CONCENTRADORA	COMPAÑIA CONTRACTUAL MINERA CANDELARIA	85272800-0	20-06-2018	2%	2 x 5
124	021-2018-R-03	OPERADOR MANTENEDOR PLANTA II	GERENCIA CONCENTRADORA	COMPAÑIA CONTRACTUAL MINERA CANDELARIA	85272800-0	20-06-2018	2%	2 x 5
125	022-2018-R-03	TECNICO OPERADOR PLANTA I	GERENCIA CONCENTRADORA	COMPAÑIA CONTRACTUAL MINERA CANDELARIA	85272800-0	20-06-2018	2%	2 x 5
126	SP-46-2018-R-13	ADMINISTRATIVO	OPERACIONES MINA MINERA CENTINELA	ENAEX SERVICIOS S.A.	76041871-4	20-06-2018	2%	2 x 5
127	SP-47-2018-R-13	CAPATAZ TRONADURA	OPERACIONES MINA MINERA CENTINELA	ENAEX SERVICIOS S.A.	76041871-4	20-06-2018	2%	2 x 5
128	SP-48-2018-R-13	ENCARGADO DE TRONADURA	OPERACIONES MINA MINERA CENTINELA	ENAEX SERVICIOS S.A.	76041871-4	20-06-2018	2%	2 x 5
129	SP-49-2018-R-13	ELECTROMECHANICO	OPERACIONES MINA MINERA CENTINELA	ENAEX SERVICIOS S.A.	76041871-4	20-06-2018	2%	2 x 5
130	SP-50-2018-R-13	ADMINISTRATIVO - POLVORINERO	OPERACIONES MINA MINERA CENTINELA	ENAEX SERVICIOS S.A.	76041871-4	20-06-2018	2%	2 x 5
131	SP-51-2018-R-13	ADMINISTRADOR PLANTA	OPERACIONES MINA MINERA CENTINELA	ENAEX SERVICIOS S.A.	76041871-4	20-06-2018	2%	2 x 5
132	SP-52-2018-R-13	CHOFER OPERADOR CAMION FABRICA	OPERACIONES MINA MINERA CENTINELA	ENAEX SERVICIOS S.A.	76041871-4	20-06-2018	2%	2 x 5
133	SP-53-2018-R-13	CHOFER OPERADOR EQUIPO AUXILIAR	OPERACIONES MINA MINERA CENTINELA	ENAEX SERVICIOS S.A.	76041871-4	20-06-2018	2%	2 x 5
134	SP-54-2018-R-13	JEFE OPERACIONES	OPERACIONES MINA MINERA CENTINELA	ENAEX SERVICIOS S.A.	76041871-4	20-06-2018	2%	2 x 5
135	SP-55-2018-R-13	SUPERVISOR TRONADURA	OPERACIONES MINA MINERA CENTINELA	ENAEX SERVICIOS S.A.	76041871-4	20-06-2018	2%	2 x 5

136	SP-56-2018-R-13	REPRESENTANTE TECNICO	OPERACIONES MINA MINERA CENTINELA	ENAEX SERVICIOS S.A.	76041871-4	20-06-2018	2%	2 x 5
137	SP-57-2018-R-13	CARGADOR TIROS	OPERACIONES MINA MINERA CENTINELA	ENAEX SERVICIOS S.A.	76041871-4	20-06-2018	2%	2 x 5
138	SP-58-2018-R-13	JEFE TECNICO DE CONTRATO	OPERACIONES MINA MINERA CENTINELA	ENAEX SERVICIOS S.A.	76041871-4	20-06-2018	2%	2 x 5
139	SP-59-2018-R-13	EXPERTO PREVENCIÓN RIESGOS	OPERACIONES MINA MINERA CENTINELA	ENAEX SERVICIOS S.A.	76041871-4	20-06-2018	2%	2 x 5
140	SP-60-2018-R-13	ENCARGADO PATIO	OPERACIONES MINA MINERA CENTINELA	ENAEX SERVICIOS S.A.	76041871-4	20-06-2018	2%	2 x 5
141	SP-290-2018-R-13	AUXILIAR DE SERVICIO CUARTO TURNO	URGENCIA INFANTIL	HOSPITAL CLINICO SAN BORJA-ARRIARAN - SERVICIO DE SALUD METROPOLITANO CENTRAL	61608604-9 61608600-6	20-06-2018	2%	2 x 5
142	021-2018-R-02	JEFE DEPARTAMENTO DE PREVENCIÓN DE RIESGOS	PREVENCIÓN DE RIESGOS	INPPAMET LTDA.	79722500-2	20-06-2018	0	No procede
143	022-2018-R-02	ASESOR EN PREVENCIÓN DE RIESGOS	PREVENCIÓN DE RIESGOS	INPPAMET LTDA.	79722500-2	20-06-2018	1%	1 x 5
144	023-2018-R-02	SUPERVISOR	PRODUCCIÓN DE ANODOS	INPPAMET LTDA.	79722500-2	20-06-2018	1%	1 x 5
145	024-2018-R-02	OPERARIO (ARMADO)	PRODUCCIÓN DE ANODOS	INPPAMET LTDA.	79722500-2	20-06-2018	2%	2 x 5
146	025-2018-R-02	OPERARIO (LAMINACIÓN EN FRIO)	PRODUCCIÓN DE ANODOS	INPPAMET LTDA.	79722500-2	20-06-2018	2%	2 x 5
147	026-2018-R-02	OPERARIO (DIMENSIONADO)	PRODUCCIÓN DE ANODOS	INPPAMET LTDA.	79722500-2	20-06-2018	2%	2 x 5
148	027-2018-R-02	OPERARIO (DESOXIDACIÓN)	PRODUCCIÓN DE ANODOS	INPPAMET LTDA.	79722500-2	20-06-2018	2%	2 x 5
149	028-2018-R-02	OPERARIO (LAMINACIÓN EN CALIENTE)	PRODUCCIÓN DE ANODOS	INPPAMET LTDA.	79722500-2	20-06-2018	2%	2 x 5
150	029-2018-R-02	OPERARIO (EMBALAJE)	PRODUCCIÓN DE ANODOS	INPPAMET LTDA.	79722500-2	20-06-2018	2%	2 x 5
151	030-2018-R-02	OPERADOR DE GRUA HORQUILLA	PRODUCCIÓN DE ANODOS	INPPAMET LTDA.	79722500-2	20-06-2018	2%	2 x 5
152	031-2018-R-02	FEJA DE LABORATORIO	LABORATORIO	INPPAMET LTDA.	79722500-2	20-06-2018	0	No procede
153	032-2018-R-02	BODEGUERO	BODEGA	INPPAMET LTDA.	79722500-2	20-06-2018	0	No procede
154	SP-1099-2017-R-13	CHOFER DE SERVICIOS GENERALES	QUIROBAX	QUIBORAX S.A.	79639570-2	20-06-2018	2%	2 x 5
155	SP-1100-2017-R-13	SEGUNDO CAPATAZ DE SECADO Y ENVASADO	QUIROBAX	QUIBORAX S.A.	79639570-2	20-06-2018	2%	2 x 5
156	SP-1101-2017-R-13	QUIMICO LABORATORISTA	QUIROBAX	QUIBORAX S.A.	79639570-2	20-06-2018	2%	2 x 5
157	SP-1102-2017-R-13	OPERARIO TALLER DE TELAS	QUIROBAX	QUIBORAX S.A.	79639570-2	20-06-2018	2%	2 x 5
158	SP-1103-2017-R-13	2º CAPATAZ DE CENTRIFUGA	QUIROBAX	QUIBORAX S.A.	79639570-2	20-06-2018	2%	2 x 5
159	SP-1104-2017-R-13	2º CAPATAZ DE PISCINAS	QUIROBAX	QUIBORAX S.A.	79639570-2	20-06-2018	2%	2 x 5
160	SP-1105-2017-R-13	2º CAPATAZ DE AGROQUIMICOS	QUIROBAX	QUIBORAX S.A.	79639570-2	20-06-2018	2%	2 x 5
161	SP-1106-2017-R-13	AYUDANTE DE COCINA PRIMERO	QUIROBAX	QUIBORAX S.A.	79639570-2	20-06-2018	2%	2 x 5
162	SP-1107-2017-R-13	BODEGUERO	QUIROBAX	QUIBORAX S.A.	79639570-2	20-06-2018	2%	2 x 5
163	SP-1108-2017-R-13	OPERADOR ESTACION DE SERVICIO	QUIROBAX	QUIBORAX S.A.	79639570-2	20-06-2018	2%	2 x 5
164	SP-1109-2017-R-13	MAESTRO DE COCINA	QUIROBAX	QUIBORAX S.A.	79639570-2	20-06-2018	2%	2 x 5
165	SP-1110-2017-R-13	MACANICO 2	QUIROBAX	QUIBORAX S.A.	79639570-2	20-06-2018	2%	2 x 5
166	SP-1111-2017-R-13	MECANICO DE TURNO	QUIROBAX	QUIBORAX S.A.	79639570-2	20-06-2018	2%	2 x 5
167	SP-1112-2017-R-13	MECANICO SOLDADOR	QUIROBAX	QUIBORAX S.A.	79639570-2	20-06-2018	2%	2 x 5

168	SP-1113-2017-R-13	VIGILANTE ROMANERO	QUIROBAX	QUIBORAX S.A.	79639570-2	20-06-2018	2%	2 x 5
169	SP-1114-2017-R-13	OPERADOR PANNEVIS	QUIROBAX	QUIBORAX S.A.	79639570-2	20-06-2018	2%	2 x 5
170	SP-1115-2017-R-13	OPERADOR I&D Nº 2	QUIROBAX	QUIBORAX S.A.	79639570-2	20-06-2018	2%	2 x 5
171	SP-1116-2017-R-13	OPERADOR DE GRUA HORQUILLA	QUIROBAX	QUIBORAX S.A.	79639570-2	20-06-2018	2%	2 x 5
172	SP-1117-2017-R-13	OPERADOR DE HORNOS	QUIROBAX	QUIBORAX S.A.	79639570-2	20-06-2018	2%	2 x 5
173	SP-1118-2017-R-13	OPERADOR I&D Nº 1	QUIROBAX	QUIBORAX S.A.	79639570-2	20-06-2018	2%	2 x 5
174	SP-1119-2017-R-13	OPERADOR CALIFICADO FILTROS DIEMME	QUIROBAX	QUIBORAX S.A.	79639570-2	20-06-2018	2%	2 x 5
175	SP-1120-2017-R-13	OPERADOR SALA DE CONTROL	QUIROBAX	QUIBORAX S.A.	79639570-2	20-06-2018	2%	2 x 5
176	SP-1121-2017-R-13	OPERADOR DE CALDERA	QUIROBAX	QUIBORAX S.A.	79639570-2	20-06-2018	2%	2 x 5
177	SP-1122-2017-R-13	AYUDANTE CASINO (BODEGA Y CASINO VIP)	QUIROBAX	QUIBORAX S.A.	79639570-2	20-06-2018	2%	2 x 5
178	SP-1123-2017-R-13	AYUDANTE DE BODEGA	QUIROBAX	QUIBORAX S.A.	79639570-2	20-06-2018	2%	2 x 5
179	SP-1124-2017-R-13	OPERARIO DE BODEGA Y ENVASADO	QUIROBAX	QUIBORAX S.A.	79639570-2	20-06-2018	2%	2 x 5
180	007-2018-R-08	TECNICO EN ENFERMERIA DEPARTAMENTO PRE-HOSPITALARIO SAMU	DIRECCION DE SERVICIO DE SALUD BIO - BIO, LOS ANGELES	SERVICIO DE SALUD BIOBIO	61607300-1	20-06-2018	2%	2 x 5
181	008-2018-R-08	CONDUCTOR DEPARTAMENTO PRE-HOSPITALARIO SAMU	DIRECCION DE SERVICIO DE SALUD BIO - BIO, LOS ANGELES	SERVICIO DE SALUD BIOBIO	61607300-1	20-06-2018	2%	2 x 5
182	171-2018-R-02	OPERADOR A	PILAS LIXIVIACION PRIMARIA Y RIPIOS CODELCO DIVISION GABRIELA MISTRAL	SGS MINERALS S.A.	96801810-8	20-06-2018	2%	2 x 5
183	172-2018-R-02	OPERADOR	PILAS LIXIVIACION PRIMARIA Y RIPIOS CODELCO DIVISION GABRIELA MISTRAL	SGS MINERALS S.A.	96801810-8	20-06-2018	2%	2 x 5
184	173-2018-R-02	OPERADOR	NAVE EW CODELCO DIVISION GABRIELA MISTRAL	SGS MINERALS S.A.	96801810-8	20-06-2018	2%	2 x 5
185	179-2018-R-02	OPERADOR PLANTA C - OPERADOR APOYO LIMPIEZA PLANTA SX	PLANTA EXTRACCION POR SOLVENTE (SX) Y PATIO ESTANQUE	SGS MINERALS S.A.	96801810-8	20-06-2018	2%	2 x 5
186	180-2018-R-02	OPERADOR PLANTA B - OPERADOR APOYO OPERACIONAL SX	PLANTA EXTRACCION POR SOLVENTE (SX) Y PATIO ESTANQUE	SGS MINERALS S.A.	96801810-8	20-06-2018	2%	2 x 5
187	181-2018-R-02	OPERADOR PLANTA A - OPERADOR TRATAMIENTO DE ORGANICO	PLANTA EXTRACCION POR SOLVENTE (SX) Y PATIO ESTANQUE	SGS MINERALS S.A.	96801810-8	20-06-2018	2%	2 x 5
188	016-2018-R-03	AYUDANTE OPERARIO	COMPAÑIA MANTOS COPPER, OPERACIONES MANTOVERDE	VMS CHILE S.A.	78794180-K	20-06-2018	2%	2 x 5
189	017-2018-R-03	OPERADOR DE CAMION PLUMA	COMPAÑIA MANTOS COPPER, OPERACIONES MANTOVERDE	VMS CHILE S.A.	78794180-K	20-06-2018	2%	2 x 5
190	018-2018-R-03	OPERADOR DE MANIPULADOR TELESCOPICO	COMPAÑIA MANTOS COPPER, OPERACIONES MANTOVERDE	VMS CHILE S.A.	78794180-K	20-06-2018	2%	2 x 5
191	SP-293-2018-R-13	AUXILIAR DE APOYO - TERCER TURNO	UNIDAD HOSPITALIZACION DE CORTA ESTADIA 1 - COMPLEJO ASISTENCIAL DR. SOTERO DEL RIO	COMPLEJO ASISTENCIAL DR. SOTERO DEL RIO - SERVICIO DE SALUD METROPOLITANO SUR ORIENTE	61608502-6 61608500-K	21-06-2018	2%	2 x 5

192	001-2018-R-10	TECNICO EN ENFERMERIA	SERVICIO ANESTESIA Y PABELLON	HOSPITAL BASE DE OSORNO - SERVICIO DE SALUD OSORNO	61607600-0	21-06-2018	2%	2 x 5
193	002-2018-R-10	ENCARGADA DE UNIDAD DE BIENESTAR PERSONAL	BIENESTAR PERSONAL	HOSPITAL DE CASTRO - SERVICIO DE SALUD CHIOLE	61602275-K 61979210-6	21-06-2018	2%	2 x 5
194	031-2018-R-04	CONDUCTOR AMBULANCIA DE JORNADA	MOVILIZACION	HOSPITAL DE OVALLE - SERVICIO DE SALUD COQUIMBO	61606404-5 61606400-2	21-06-2018	2%	2 x 5
195	032-2018-R-04	CONDUCTOR AMBULANCIA DE TURNO	MOVILIZACION	HOSPITAL DE OVALLE - SERVICIO DE SALUD COQUIMBO	61606404-5 61606400-2	21-06-2018	2%	2 x 5
196	633-2017-R-02	GUARDIA DE SEGURIDAD	GUARDIA DE SEGURIDAD HOSPITAL MILITAR DEL NORTE	HOSPITAL MILITAR DEL NORTE	61101086-9	21-06-2018	2%	2 x 5
197	SP-1000-2017-R-13	JEFE DE ASADMINISTRACION Y RRHH	SUPERFICIE MINA EL TENIENTE CODELCO CHILE, DIVISION TENIENTE	CONSTRUCTORA GARDILCIC LTDA.	79538350-6	26-06-2018	0	No procede
198	SP-1004-2017-R-13	JEFE OFICINA TECNICA	INTERIOR MINA DIVISION TENIENTE	CONSTRUCTORA GARDILCIC LTDA.	79538350-6	26-06-2018	1%	1 x 5
199	SP-164-2018-R-13	INGENIERO DE PROYECTO	INTERIOR MINA DIVISION TENIENTE	CONSTRUCTORA GARDILCIC LTDA.	79538350-6	26-06-2018	0	No procede
200	SP-961-2017-R-13	ASISTENTE ADMINISTRATIVA	SUPERFICIE MINA EL TENIENTE CODELCO CHILE, DIVISION TENIENTE	CONSTRUCTORA GARDILCIC LTDA.	79538350-6	26-06-2018	0	No procede
201	SP-964-2017-R-13	ASISTENTE SOCIAL	SUPERFICIE - INTERIOR MINA EL TENIENTE CODELCO CHILE DIVISION TENIENTE	CONSTRUCTORA GARDILCIC LTDA.	79538350-6	26-06-2018	0	No procede
202	SP-975-2017-R-13	ENCARGADO DE CONTROL DOCUMENTAL	SUPERFICIE MINA EL TENIENTE CODELCO CHILE, DIVISION TENIENTE	CONSTRUCTORA GARDILCIC LTDA.	79538350-6	26-06-2018	0	No procede
203	SP-977-2017-R-13	ENCARGADO DE PERSONAL	SUPERFICIE MINA EL TENIENTE CODELCO CHILE, DIVISION TENIENTE	CONSTRUCTORA GARDILCIC LTDA.	79538350-6	26-06-2018	0	No procede
204	SP-983-2017-R-13	SICOLOGA	INTERIOR MINA CODELCO DIVISION EL TENIENTE	CONSTRUCTORA GARDILCIC LTDA.	79538350-6	26-06-2018	0	No procede
205	SP-992-2017-R-13	ENCARGADO DE SUB-CONTRATOS	SUPERFICIE DIVISION EL TENIENTE	CONSTRUCTORA GARDILCIC LTDA.	79538350-6	26-06-2018	0	No procede
206	SP-995-2017-R-13	INGENIERO EN CONTROL DE GESTION	INTERIOR MINA, DIVISION EL TENIENTE, CODELCO	CONSTRUCTORA GARDILCIC LTDA.	79538350-6	26-06-2018	1%	1 x 5
207	SP-996-2017-R-13	INGENIERO DE OFICINA TECNICA	INTERIOR MINA, DIVISION EL TENIENTE	CONSTRUCTORA GARDILCIC LTDA.	79538350-6	26-06-2018	1%	1 x 5
208	SP-997-2017-R-13	INGENIERO OFICINA TECNICA EN TRAINNE	INTERIOR MINA, DIVISION EL TENIENTE	CONSTRUCTORA GARDILCIC LTDA.	79538350-6	26-06-2018	1%	1 x 5
209	032-2017-R-07	JEFE UNIDAD DE PERSONAL	UNIDAD DE PERSONAL	HOSPITAL SAN JUAN DE DIOS DE CURICO - SERVICIO DE SALUD MAULE	61606903-9 61606900-4	26-06-2018	0	No procede
210	017-2018-R-06	ALARIFE	GERENCIA DE PROYECTOS DIRECCION PROYECTO FLOTACION DE ESCORIAS DIVISION EL TENIENTE	ABENGOA CHILE S.A.	96521440-2	28-06-2018	2%	2 x 5
211	018-2018-R-06	OPERADOR CAMION PLUMA	GERENCIA DE PROYECTOS DIRECCION PROYECTO FLOTACION DE ESCORIAS DIVISION EL TENIENTE	ABENGOA CHILE S.A.	96521440-2	28-06-2018	2%	2 x 5
212	019-2018-R-06	OPERADOR CAMION EQUIPO DE TENDIDO	GERENCIA DE PROYECTOS DIRECCION PROYECTO FLOTACION DE ESCORIAS DIVISION EL TENIENTE	ABENGOA CHILE S.A.	96521440-2	28-06-2018	2%	2 x 5

213	020-2018-R-06	OPERADOR RETROESCAVADORA	GERENCIA DE PROYECTOS DIRECCION PROYECTO FLOTACION DE ESCORIAS DIVISION EL TENIENTE	ABENGOA CHILE S.A.	96521440-2	28-06-2018	2%	2 x 5
214	021-2018-R-06	PREVENCIONISTA DE RIESGO	GERENCIA DE PROYECTOS DIRECCION PROYECTO FLOTACION DE ESCORIAS DIVISION EL TENIENTE	ABENGOA CHILE S.A.	96521440-2	28-06-2018	2%	2 x 5
215	022-2018-R-06	RIGGER	GERENCIA DE PROYECTOS DIRECCION PROYECTO FLOTACION DE ESCORIAS DIVISION EL TENIENTE	ABENGOA CHILE S.A.	96521440-2	28-06-2018	2%	2 x 5
216	023-2018-R-06	SUPERVISOR ELECTRICO	GERENCIA DE PROYECTOS DIRECCION PROYECTO FLOTACION DE ESCORIAS DIVISION EL TENIENTE	ABENGOA CHILE S.A.	96521440-2	28-06-2018	2%	2 x 5
217	024-2018-R-06	SUPERVISOR DE MONTAJE Y LINEA	GERENCIA DE PROYECTOS DIRECCION PROYECTO FLOTACION DE ESCORIAS DIVISION EL TENIENTE	ABENGOA CHILE S.A.	96521440-2	28-06-2018	2%	2 x 5
218	025-2018-R-06	SUPERVISOR DE OBRAS CIVILES	GERENCIA DE PROYECTOS DIRECCION PROYECTO FLOTACION DE ESCORIAS DIVISION EL TENIENTE	ABENGOA CHILE S.A.	96521440-2	28-06-2018	2%	2 x 5
219	026-2018-R-06	TOPOGRAFO	GERENCIA DE PROYECTOS DIRECCION PROYECTO FLOTACION DE ESCORIAS DIVISION EL TENIENTE	ABENGOA CHILE S.A.	96521440-2	28-06-2018	2%	2 x 5
220	027-2018-R-06	MAESTRO PRIMERA OBRAS CIVILES	GERENCIA DE PROYECTOS DIRECCION PROYECTO FLOTACION DE ESCORIAS DIVISION EL TENIENTE	ABENGOA CHILE S.A.	96521440-2	28-06-2018	2%	2 x 5
221	028-2018-R-06	MAESTRO PRIMERA MONTAJE Y LINEA	GERENCIA DE PROYECTOS DIRECCION PROYECTO FLOTACION DE ESCORIAS DIVISION EL TENIENTE	ABENGOA CHILE S.A.	96521440-2	28-06-2018	2%	2 x 5
222	029-2018-R-06	MAESTRO PRIMERA ELECTRICO DE MANTENCION	GERENCIA DE PROYECTOS DIRECCION PROYECTO FLOTACION DE ESCORIAS DIVISION EL TENIENTE	ABENGOA CHILE S.A.	96521440-2	28-06-2018	2%	2 x 5
223	030-2018-R-06	MAESTRO MAYOR MONTAJE Y LINEA	GERENCIA DE PROYECTOS DIRECCION PROYECTO FLOTACION DE ESCORIAS DIVISION EL TENIENTE	ABENGOA CHILE S.A.	96521440-2	28-06-2018	2%	2 x 5
224	031-2018-R-06	JEFE ADMINISTRATIVO DE OBRA	GERENCIA DE PROYECTOS DIRECCION PROYECTO FLOTACION DE ESCORIAS DIVISION EL TENIENTE	ABENGOA CHILE S.A.	96521440-2	28-06-2018	2%	2 x 5
225	032-2018-R-06	JEFE DE TERRENO	GERENCIA DE PROYECTOS DIRECCION PROYECTO FLOTACION DE ESCORIAS DIVISION EL TENIENTE	ABENGOA CHILE S.A.	96521440-2	28-06-2018	2%	2 x 5
226	033-2018-R-06	ENCARGADO DE CALIDAD	GERENCIA DE PROYECTOS DIRECCION PROYECTO FLOTACION DE ESCORIAS DIVISION EL TENIENTE	ABENGOA CHILE S.A.	96521440-2	28-06-2018	2%	2 x 5

227	034-2018-R-06	ADMINISTRADOR DE CONTRATO	GERENCIA DE PROYECTOS DIRECCION PROYECTO FLOTACION DE ESCORIAS DIVISION EL TENIENTE	ABENGOA CHILE S.A.	96521440-2	28-06-2018	2%	2 x 5
228	035-2018-R-06	ASISTENTE DE OFICINA TECNICA	GERENCIA DE PROYECTOS DIRECCION PROYECTO FLOTACION DE ESCORIAS DIVISION EL TENIENTE	ABENGOA CHILE S.A.	96521440-2	28-06-2018	2%	2 x 5
229	036-2018-R-06	ASISTENTE RELACIONES LABORALES	GERENCIA DE PROYECTOS DIRECCION PROYECTO FLOTACION DE ESCORIAS DIVISION EL TENIENTE	ABENGOA CHILE S.A.	96521440-2	28-06-2018	2%	2 x 5
230	037-2018-R-06	CAPATAZ MONTAJE Y LINEA	GERENCIA DE PROYECTOS DIRECCION PROYECTO FLOTACION DE ESCORIAS DIVISION EL TENIENTE	ABENGOA CHILE S.A.	96521440-2	28-06-2018	2%	2 x 5
231	038-2018-R-06	CAPATAZ OBRAS CIVILES	GERENCIA DE PROYECTOS DIRECCION PROYECTO FLOTACION DE ESCORIAS DIVISION EL TENIENTE	ABENGOA CHILE S.A.	96521440-2	28-06-2018	2%	2 x 5
232	039-2018-R-06	CHOFER DE SERVICIOS	GERENCIA DE PROYECTOS DIRECCION PROYECTO FLOTACION DE ESCORIAS DIVISION EL TENIENTE	ABENGOA CHILE S.A.	96521440-2	28-06-2018	2%	2 x 5
233	040-2018-R-06	CHOFER DE TRANSPORTE DE PASAJEROS	GERENCIA DE PROYECTOS DIRECCION PROYECTO FLOTACION DE ESCORIAS DIVISION EL TENIENTE	ABENGOA CHILE S.A.	96521440-2	28-06-2018	2%	2 x 5
234	041-2018-R-06	CHOFER DE VEHICULOS DE EMERGENCIA	GERENCIA DE PROYECTOS DIRECCION PROYECTO FLOTACION DE ESCORIAS DIVISION EL TENIENTE	ABENGOA CHILE S.A.	96521440-2	28-06-2018	2%	2 x 5
235	042-2018-R-06	ELECTRICO MANTENCION MAESTRO MAYOR	GERENCIA DE PROYECTOS DIRECCION PROYECTO FLOTACION DE ESCORIAS DIVISION EL TENIENTE	ABENGOA CHILE S.A.	96521440-2	28-06-2018	2%	2 x 5
236	043-2018-R-06	ENCARGADO DE CALIDAD	GERENCIA DE PROYECTOS DIRECCION PROYECTO FLOTACION DE ESCORIAS DIVISION EL TENIENTE	ABENGOA CHILE S.A.	96521440-2	28-06-2018	2%	2 x 5
237	22-2018-R-13	MECANICO AFR	COACTIVA PLANTA CEMENTO	CEMENTO POLPAICO S.A.	91337000-7	28-06-2018	2%	2 x 5
238	23-2018-R-13	ELECTROMECANICO	COACTIVA PLANTA CEMENTO	CEMENTO POLPAICO S.A.	91337000-7	28-06-2018	2%	2 x 5
239	SP-299-2018-R-13	ASESOR TECNICO DE MOTORES	FAENA MINERA GABY UBICADA A 120 KMS AL NORESTE DE CALAMA	DISTRIBUIDORA CUMMINS CHILE S.A.	96843140-4	28-06-2018	2%	2 x 5
240	SP-300-2018-R-13	JEFE DE FAENA	FAENA CHUQUICAMATA UBICADA A 16 KMS DE LA CIUDAD DE CALAMA	DISTRIBUIDORA CUMMINS CHILE S.A.	96843140-4	28-06-2018	2%	2 x 5
241	03-2018-R-12	KINESIOLOGO CUARTO TURNO	CENTRO DE RESPONSABILIDAD UNIDAD PACIENTE CRITICO	HOSPITAL CLINICO MAGALLANES DR. LAUTARO NAVARRO AVARIA - SERVICIO DE SALUD MAGALLANES	61607901-8 61607900-K	28-06-2018	2%	2 x 5
242	010-2018-R-06	TECNICO EN ENFERMERIA 4º TURNO RECUPERACION	GINECO OBSTETRICIA	HOSPITAL DE SAN FERNANDO - SERVICIO DE SALUD O'HIGGINS	61602145-1 61606800-8	28-06-2018	2%	2 x 5
243	011-2018-R-06	ENFERMEDA 4º TURNO	UNIDAD DE CIRUGIA ADULTO	HOSPITAL DE SAN FERNANDO - SERVICIO DE SALUD O'HIGGINS	61602145-1 61606800-8	28-06-2018	2%	2 x 5

244	001-2018-R-08	TECNICO PARAMEDICO	MEDICINA MUJERES, HOSPITAL TOME	HOSPITAL DE TOME - SERVICIO DE SALUD TALCAHUANO	61607200-5 - 61607201-3	28-06-2018	2%	2 x 5
245	002-2018-R-08	ENFERMEDA	UNIDAD TRATAMIENTO INTESIVO (UTI), HOSPITAL TOME	HOSPITAL DE TOME - SERVICIO DE SALUD TALCAHUANO	61607200-5 - 61607201-3	28-06-2018	2%	2 x 5
246	003-2018-R-08	TECNOLOGO MEDICO	LABORATORIO DE URGENCIAS	HOSPITAL LAS HIGUERAS - SERVICIO DE SALUD TALCAHUANO	61607202-1 61607200-5	28-06-2018	2%	2 x 5
247	004-2018-R-08	TECNICO PARAMEDICO DIURNO PENSIONADO	PENSIONADO	HOSPITAL LAS HIGUERAS - SERVICIO DE SALUD TALCAHUANO	61607202-1 61607200-5	28-06-2018	2%	2 x 5
248	005-2018-R-08	ENFERMERA SUPERVISORA	PENSIONADO Y UNIDAD DE PACIENTE AGUDO	HOSPITAL LAS HIGUERAS - SERVICIO DE SALUD TALCAHUANO	61607202-1 61607200-5	28-06-2018	2%	2 x 5
249	006-2018-R-08	ADMINISTRATIVO (SECRETARIA) PENSIONADO	PENSIONADO	HOSPITAL LAS HIGUERAS - SERVICIO DE SALUD TALCAHUANO	61607202-1 61607200-5	28-06-2018	2%	2 x 5
250	SP-301-2018-R-13	TECNICO DE NIVEL SUPERIOR DE URGENCIA	SERVICIO DE URGENCIA	HOSPITAL SANTIAGO ORIENTE DR. LUIS TISNE BROUSSE - SERVICIOS DE SALUD METROPOLITANO ORIENTE	61959800-8 61608400-3	28-06-2018	2%	2 x 5
251	SP-302-2018-R-13	INSPECTOR FISCAL DE PESAJE	PLAZA DE PESAJE CALDERA - REGION DE ATACAMA	MINISTERIO DE OBRAS PUBLICAS - DIRECCION NACIONAL DE VIALIDAD	61202000-0	28-06-2018	2%	2 x 5
252	SP-303-2018-R-13	INSPECTOR FISCAL DE PESAJE	PLAZA DE PESAJE HORCONES - REGION DEL BIO BIO	MINISTERIO DE OBRAS PUBLICAS - DIRECCION NACIONAL DE VIALIDAD	61202000-0	28-06-2018	2%	2 x 5
253	153-2018-R-02	AUXILIAR DE ASEO	FAENA RADOMIRO TOMIC	SANDRA ISABEL TRONCI CRUZ INGENIERIA Y ASESORÍA INDUSTRIAL E.I.R.L.	76179222-9	28-06-2018	2%	2 x 5
254	154-2018-R-02	TECNICO EN AIRE ACONDICIONADO	FAENA RADOMIRO TOMIC	SANDRA ISABEL TRONCI CRUZ INGENIERIA Y ASESORÍA INDUSTRIAL E.I.R.L.	76179222-9	28-06-2018	2%	2 x 5
255	155-2018-R-02	TRANSPORTE DE PERSONAL	FAENA RADOMIRO TOMIC	SANDRA ISABEL TRONCI CRUZ INGENIERIA Y ASESORÍA INDUSTRIAL E.I.R.L.	76179222-9	28-06-2018	2%	2 x 5
256	156-2018-R-02	TECNICO DE RED CONTRA INCENDIO	FAENA RADOMIRO TOMIC	SANDRA ISABEL TRONCI CRUZ INGENIERIA Y ASESORÍA INDUSTRIAL E.I.R.L.	76179222-9	28-06-2018	2%	2 x 5
257	157-2018-R-02	ADMINISTRATIVO	FAENA RADOMIRO TOMIC / OFICINA CALAMA	SANDRA ISABEL TRONCI CRUZ INGENIERIA Y ASESORÍA INDUSTRIAL E.I.R.L.	76179222-9	28-06-2018	2%	2 x 5
258	158-2018-R-02	ASESOR EN PREVENCION DE RIESGOS	FAENA RADOMIRO TOMIC / OFICINA CALAMA	SANDRA ISABEL TRONCI CRUZ INGENIERIA Y ASESORÍA INDUSTRIAL E.I.R.L.	76179222-9	28-06-2018	2%	2 x 5
259	196-2018-R-02	CONDUCTOR	CHUQUICAMATA	SOLUCIONES AMBIENTALES DEL NORTE S.A.	76849990-K	28-06-2018	1%	1 x 5
260	197-2018-R-02	AUXILIAR DE ASEO	CHUQUICAMATA	SOLUCIONES AMBIENTALES DEL NORTE S.A.	76849990-K	28-06-2018	1%	1 x 5

261	198-2018-R-02	SUPERVISOR	CHUQUICAMATA	SOLUCIONES AMBIENTALES DEL NORTE S.A.	76849990-K	28-06-2018	1%	1 x 5
262	SP-294-2018-R-13	SUPERVISOR DE BODEGA FAENA	FAENA MINERA GABY UBICADA A 120 KMS AL NORESTE DE CALAMA	KOMATSU CUMMINS CHILE LTDA.	77260520-K	29-06-2018	2%	2 x 5
263	SP-295-2018-R-13	LIDER DE GRUPO	FAENA CHUQUICAMATA UBICADA A 16 KMS DE LA CIUDAD DE CALAMA	KOMATSU CUMMINS CHILE LTDA.	77260520-K	29-06-2018	2%	2 x 5
264	SP-296-2018-R-13	BODEGUERO	FAENA MINA SUR UBICADA A 18 KMS DE LA CIUDAD DE CALAMA	KOMATSU CUMMINS CHILE LTDA.	77260520-K	29-06-2018	2%	2 x 5
265	SP-297-2018-R-13	BODEGUERO DE FAENA	FAENA CHUQUICAMATA UBICADA A 16 KMS DE LA CIUDAD DE CALAMA	KOMATSU CUMMINS CHILE LTDA.	77260520-K	29-06-2018	2%	2 x 5
266	SP-298-2018-R-13	BODEGUERO DE FAENA	FAENA MINSITRO HALES UBICADA 8 KMS DE LA CIUDAD DE CALAMA	KOMATSU CUMMINS CHILE LTDA.	77260520-K	29-06-2018	2%	2 x 5
267	SP-234-2018-R-13	ADMINISTRADOR DE CONTRATO	FAENA GABRIELA (II REGION DE ANTOFAGASTA)	KONECRANES CHILE SPA	76126252-1	29-06-2018	2%	2 x 5
268	SP-235-2018-R-13	ASESOR EN PREVENCION DE RIESGOS	FAENA GABRIELA II REGION DE ANTOFAGASTA, COMUNA SIERRA GORDA	KONECRANES CHILE SPA	76126252-1	29-06-2018	2%	2 x 5
269	SP-236-2018-R-13	CAPATAZ	SECA / CHANCADORES TERCARIOS, SECUNDARIO, TERCARIO Y TRUCK - SHOP	KONECRANES CHILE SPA	76126252-1	29-06-2018	2%	2 x 5
270	SP-237-2018-R-13	GESTIONADOR TECNICO	OFICINA ADMINISTRACION	KONECRANES CHILE SPA	76126252-1	29-06-2018	2%	2 x 5
271	SP-238-2018-R-13	SUPERVISOR DE TERRENO	AREA SECA: CHANCADORES TERCARIO, SECUNDARIO, TERCARIO Y TRUCK - SHOP	KONECRANES CHILE SPA	76126252-1	29-06-2018	2%	2 x 5
272	SP-239-2018-R-13	TECNICO ELECTRICO	SECA / CHANCADORES TERCARIOS, SECUNDARIO, TERCARIO Y TRUCK - SHOP	KONECRANES CHILE SPA	76126252-1	29-06-2018	2%	2 x 5
273	SP-240-2018-R-13	TECNICO MECANICO	SECA / CHANCADORES TERCARIOS, SECUNDARIO, TERCARIO Y TRUCK - SHOP	KONECRANES CHILE SPA	76126252-1	29-06-2018	2%	2 x 5
274	SP-002-2018-R-13	ENCARGADO DE PATIO	CODELCO DIVISION ANDINA	RESITER S.A.	89696400-3	29-06-2018	2%	2 x 5
275	SP-003-2018-R-13	CAPATAZ	CODELCO DIVISION ANDINA	RESITER S.A.	89696400-3	29-06-2018	0	No procede
276	SP-004-2018-R-13	AUXILIAR	CODELCO DIVISION ANDINA	RESITER S.A.	89696400-3	29-06-2018	2%	2 x 5
277	SP-005-2018-R-13	CHOFER-OPERADOR	CODELCO DIVISION ANDINA	RESITER S.A.	89696400-3	29-06-2018	2%	2 x 5
278	SP-006-2018-R-13	SUPERVISOR	CODELCO DIVISION ANDINA	RESITER S.A.	89696400-3	29-06-2018	2%	2 x 5
279	SP-007-2018-R-13	ADMINISTRADOR DE CONTRATO	CODELCO DIVISION ANDINA	RESITER S.A.	89696400-3	29-06-2018	0	No procede
280	SP-008-2018-R-13	ELECTROMECANICO	CODELCO DIVISION ANDINA	RESITER S.A.	89696400-3	29-06-2018	2%	2 x 5
281	SP-009-2018-R-13	PREVENCIONISTA DE RIESGOS-SNGM B	CODELCO DIVISION ANDINA	RESITER S.A.	89696400-3	29-06-2018	2%	2 x 5
282	005-2018-R-02	TECNICO NEUMATICOS M3	TALLE DE NEUMATICOS, FAENA MINERA CODELCO DIVISION GABRIELA MISTRAL	THOR INGENIERIA EN AHORRO DE NEUMATICOS LTDA.	76184440-7	29-06-2018	2%	2 x 5
283	006-2018-R-02	TECNICO NEUMATICOS M2	TALLE DE NEUMATICOS, FAENA MINERA CODELCO DIVISION GABRIELA MISTRAL	THOR INGENIERIA EN AHORRO DE NEUMATICOS LTDA.	76184440-7	29-06-2018	2%	2 x 5
284	007-2018-R-02	TECNICO NEUMATICOS M1	TALLE DE NEUMATICOS, FAENA MINERA CODELCO DIVISION GABRIELA MISTRAL	THOR INGENIERIA EN AHORRO DE NEUMATICOS LTDA.	76184440-7	29-06-2018	2%	2 x 5
285	008-2018-R-02	TECNICO NEUMATICOS MS	TALLE DE NEUMATICOS, FAENA MINERA CODELCO DIVISION GABRIELA MISTRAL	THOR INGENIERIA EN AHORRO DE NEUMATICOS LTDA.	76184440-7	29-06-2018	2%	2 x 5

286	009-2018-R-02	JEFE DE TURNO	TALLE DE NEUMATICOS, FAENA MINERA CODELCO DIVISION GABRIELA MISTRAL	THOR INGENIERIA EN AHORRO DE NEUMATICOS LTDA.	76184440-7	29-06-2018	2%	2 x 5
287	010-2018-R-02	PLANIFICADOR	TALLE DE NEUMATICOS, FAENA MINERA CODELCO DIVISION GABRIELA MISTRAL	THOR INGENIERIA EN AHORRO DE NEUMATICOS LTDA.	76184440-7	29-06-2018	2%	2 x 5
288	011-2018-R-02	EXPERTO EN PREVENCION DE RIESGOS	TALLE DE NEUMATICOS, FAENA MINERA CODELCO DIVISION GABRIELA MISTRAL	THOR INGENIERIA EN AHORRO DE NEUMATICOS LTDA.	76184440-7	29-06-2018	2%	2 x 5
289	012-2018-R-02	ADMINISTRADOR DE CONTRATO	TALLE DE NEUMATICOS, FAENA MINERA CODELCO DIVISION GABRIELA MISTRAL	THOR INGENIERIA EN AHORRO DE NEUMATICOS LTDA.	76184440-7	29-06-2018	2%	2 x 5

JULIO

Nº	Nº Requerimiento	Puesto de Trabajo	Área de Trabajo	Empleador	RUT	Fecha Ejecutoria	Cotización	Rebaja
1	013-2018-R-08	TECNICO PARAMEDICO (4 TURNO)	URGENCIA	HOSPITAL DE PENCO LIRQUE - SERVICIO DE SALUD TALCAHUANO	61602198-2 61607200-5	04-07-2018	2%	2 x 5
2	014-2018-R-08	CONDUCTOR (4 TURNO)	URGENCIA	HOSPITAL DE PENCO LIRQUE - SERVICIO DE SALUD TALCAHUANO	61602198-2 61607200-5	04-07-2018	2%	2 x 5
3	015-2018-R-08	AUXILIAR DE SERVICIO	SERVICIO UPC ADULTO (UCI)	HOSPITAL LAS HIGUERAS - SERVICIO DE SALUD TALCAHUANO	61607202-1 61607200-5	04-07-2018	2%	2 x 5
4	013-2018-R-02	RIGGER B	SONDAJES DIVISION MINISTRO HALES	SOLETANCHE BACHY CHILE SPA	96505160-0	09-07-2018	2%	2 x 5
5	014-2018-R-02	SOLDADOR MANTENEDOR B	SONDAJES DIVISION MINISTRO HALES	SOLETANCHE BACHY CHILE SPA	96505160-0	09-07-2018	2%	2 x 5
6	015-2018-R-02	ELECTRICO MANTENEDOR B	SONDAJES DIVISION MINISTRO HALES	SOLETANCHE BACHY CHILE SPA	96505160-0	09-07-2018	2%	2 x 5
7	016-2018-R-02	MECANICO MANTENEDOR A	SONDAJES DIVISION MINISTRO HALES	SOLETANCHE BACHY CHILE SPA	96505160-0	09-07-2018	2%	2 x 5
8	017-2018-R-02	JEFE DE TURNO B	SONDAJES DIVISION MINISTRO HALES	SOLETANCHE BACHY CHILE SPA	96505160-0	09-07-2018	2%	2 x 5
9	018-2018-R-02	OPERADOR MANTENEDOR DE EQUIPO DE SONDAJE B	SONDAJES DIVISION MINISTRO HALES	SOLETANCHE BACHY CHILE SPA	96505160-0	09-07-2018	2%	2 x 5
10	019-2018-R-02	AYUDANTE DE SONDAJE B	SONDAJES DIVISION MINISTRO HALES	SOLETANCHE BACHY CHILE SPA	96505160-0	09-07-2018	2%	2 x 5
11	020-2018-R-02	CHOFER MANTENEDOR B	SONDAJES DIVISION MINISTRO HALES	SOLETANCHE BACHY CHILE SPA	96505160-0	09-07-2018	2%	2 x 5
12	100-2017-R-13	AYUDANTE DE MAQUINISTA (EX AUXILIAR DE PATIO)	GERENCIA DE OPERACIONES	FERROCARRIL DEL PACIFICO S.A.	96684580-5	10-07-2018	2%	2 x 5
13	101-2017-R-13	MECANICO GENERAL	AREA DE MANTENIMIENTO	FERROCARRIL DEL PACIFICO S.A.	96684580-5	10-07-2018	2%	2 x 5
14	102-2017-R-13	ENCARGADO CGO EN TURNO(CENTRO DE GESTION OPERACIONAL)	OPERACIONES Y PLANIFICACIONES	FERROCARRIL DEL PACIFICO S.A.	96684580-5	10-07-2018	2%	2 x 5
15	97-2017-R-13	TRIPULANTE DE LINEA EMPRESA FERROCARRIL DEL PACIFICO S.A.	GERENCIA DE OPERACIONES	FERROCARRIL DEL PACIFICO S.A.	96684580-5	10-07-2018	2%	2 x 5
16	98-2017-R-13	TRIPULANTE DE PATIO EMPRESA FERROCARRIL DEL PACIFICO S.A.	GERENCIA DE OPERACIONES	FERROCARRIL DEL PACIFICO S.A.	96684580-5	10-07-2018	2%	2 x 5
17	99-2017-R-13	JEFE DE TREN	GERENCIA DE OPERACIONES	FERROCARRIL DEL PACIFICO S.A.	96684580-5	10-07-2018	2%	2 x 5
18	SP-307-2018-R-13	INGENIERO DE DISEÑO	FAENAS LOS BRONCES	DAVEY BICKFORD SPA	76020551-6	11-07-2018	2%	2 x 5
19	SP-42-2018-R-13	ADMINISTRATIVO	OPERACIONES MINA COMPAÑIA MINERA DOÑA INES DE COLLAHUASI	ENAEX SERVICIOS S.A.	76041871-4	11-07-2018	2%	2 x 5
20	SP-43-2018-R-13	ENCARGADO DE TRONADURA	OPERACIONES MINA COMPAÑIA MINERA DOÑA INES DE COLLAHUASI	ENAEX SERVICIOS S.A.	76041871-4	11-07-2018	2%	2 x 5
21	SP-44-2018-R-13	EXPERTO EN PREVENCION DE RIEGOS	PLANTA DE EXPLOSIVOS ENAEX SERVICIOS; DIVISION MINISTRO HALES, CODELCO	ENAEX SERVICIOS S.A.	76041871-4	11-07-2018	1%	1 x 5
22	SP-45-2018-R-13	JEFE DE OPERACIONES	PLANTA DE EXPLOSIVOS ENAEX SERVICIOS; MINERA LOS PELAMBRES	ENAEX SERVICIOS S.A.	76041871-4	11-07-2018	2%	2 x 5
23	SP-241-2018-R-02	OPERADOR HIDRAULICO	ACTIVIDAD DE OPERACION - CENTRAL HIDRAULICA LOS MOLLES, COMUNA DE MONTE PATRIA - REGION COQUIMBO	ENEL GENERACION CHILE S.A.	91081000-6	11-07-2018	2%	2 x 5

24	SP-242-2018-R-02	OPERADOR HIDRAULICO	ACTIVIDAD DE OPERACION - CENTRAL HIDRAULICA SAUZAL - COMUNA MACHALI - REGION DE O'HIGGINS	ENEL GENERACION CHILE S.A.	91081000-6	11-07-2018	2%	2 x 5
25	SP-243-2018-R-02	OPERADOR HIDRAULICO CEN	ACTIVIDAD DE OPERACION - CENTRAL HIDRAULICA RAPEL - COMUNA LITUECHE - REGION DE O'HIGGINS	ENEL GENERACION CHILE S.A.	91081000-6	11-07-2018	2%	2 x 5
26	SP-244-2018-R-02	SUPERVISOR DE OPERACION	ACTIVIDAD DE OPERACION - CENTRAL HIDRAULICA RAPEL - COMUNA LITUECHE - REGION DE O'HIGGINS	ENEL GENERACION CHILE S.A.	91081000-6	11-07-2018	2%	2 x 5
27	SP-245-2018-R-02	ENCARGADO DE MANTENIMIENTO	CENTRAL HIDRAULICA RAPEL - COMUNA DE LITUECHE - REGION DE O'HIGGINS	ENEL GENERACION CHILE S.A.	91081000-6	11-07-2018	1%	1 x 5
28	SP-246-2018-R-02	SUPERVISOR DE MANTENIMIENTO	CENTRAL HIDROELECTRICA RAPEL - COMUNA LITUECHE - REGION DE O'HIGGINS	ENEL GENERACION CHILE S.A.	91081000-6	11-07-2018	0	No procede
29	046-2018-R-06	OPERADOR DE SONDAJE	INTERIOR MINA(MINA SUBTERRANEA)	GEOROCK S.A.	77842840-7	11-07-2018	2%	2 x 5
30	047-2018-R-06	PREVENCIONISTA DE RIESGO	FAENA EN MINA SUBTERRANEA TENIENTE	GEOROCK S.A.	77842840-7	11-07-2018	1%	1 x 5
31	001-2018-R-09	TENS DE CUARTO TURNO UPC CARDIOVASCULAR HHA	UNIDAD PACIENTE CRITICO CARDIOVASCULAR HOSPITAL HERNANHENRIQUEZ ARAVENA	HOSPITAL DR. HERNAN HENRIQUEZ ARAVENA - SERVICIO DE SALUD ARAUCANIA SUR	61602232-6 61607400-8	11-07-2018	2%	2 x 5
32	001-2018-R-04	TECNICO DE ENFERMERIA (TURNO)	UNIDAD DE EMERGENCIAS	HOSPITAL SAN PABLO DE COQUIMBO - SERVICIO DE SALUD COQUIMBO	61606403-7 61606400-2	11-07-2018	2%	2 x 5
33	002-2018-R-04	SECRETARIA	SERVICIOS DE CIRUGIA	HOSPITAL SAN PABLO DE COQUIMBO - SERVICIO DE SALUD COQUIMBO	61606403-7 61606400-2	11-07-2018	0	No procede
34	003-2018-R-04	TECNICO DE ENFERMERIA (JORNADA)	SERVICIO DE CIRUGIA	HOSPITAL SAN PABLO DE COQUIMBO - SERVICIO DE SALUD COQUIMBO	61606403-7 61606400-2	11-07-2018	2%	2 x 5
35	004-2018-R-04	ENFERMERO CLINICO (JORNADA)	SERVICIO DE CIRUGIA	HOSPITAL SAN PABLO DE COQUIMBO - SERVICIO DE SALUD COQUIMBO	61606403-7 61606400-2	11-07-2018	2%	2 x 5
36	005-2018-R-04	ENFERMERA GES	SERVICIO DE CIRUGIA	HOSPITAL SAN PABLO DE COQUIMBO - SERVICIO DE SALUD COQUIMBO	61606403-7 61606400-2	11-07-2018	0	No procede
37	006-2018-R-04	AUXILIAR DE SERVICIO	UNIDAD DE HEMODIALISIS	HOSPITAL SAN PABLO DE COQUIMBO - SERVICIO DE SALUD COQUIMBO	61606403-7 61606400-2	11-07-2018	2%	2 x 5
38	007-2018-R-04	SECRETARIA	UNIDAD DE HEMODIALISIS	HOSPITAL SAN PABLO DE COQUIMBO - SERVICIO DE SALUD COQUIMBO	61606403-7 61606400-2	11-07-2018	0	No procede
39	008-2018-R-04	ENFERMERA CLINICA	UNIDAD DE HEMODIALISIS	HOSPITAL SAN PABLO DE COQUIMBO - SERVICIO DE SALUD COQUIMBO	61606403-7 61606400-2	11-07-2018	2%	2 x 5
40	009-2018-R-04	TECNICO EN ENFERMERIA	UNIDAD DE HEMODIALISIS	HOSPITAL SAN PABLO DE COQUIMBO - SERVICIO DE SALUD COQUIMBO	61606403-7 61606400-2	11-07-2018	2%	2 x 5
41	010-2018-R-04	AUXILIAR DE SERVICIO	UNIDAD DE LABORATORIO	HOSPITAL SAN PABLO DE COQUIMBO - SERVICIO DE SALUD COQUIMBO	61606403-7 61606400-2	11-07-2018	2%	2 x 5
42	011-2018-R-04	TECNICO EN ENFERMERIA (JORNADA)	UNIDAD DE LABORATORIO	HOSPITAL SAN PABLO DE COQUIMBO - SERVICIO DE SALUD COQUIMBO	61606403-7 61606400-2	11-07-2018	1%	1 x 5
43	SP-308-2018-R-13	ELECTRICO 1-F	FAENA MINISTRO HALES UBICADA 10 KM AL NORTE DE CALAMA EN LA PROVINCIA DE EL LOA EN LA REGION II DE ANTOFAGASTA	KOMATSU CHILE S.A.	96843130-7	11-07-2018	2%	2 x 5

44	SP-309-2018-R-13	MECANICO 2-B	FAENA MINISTRO HALES UBICADA 10 KM AL NORTE DE CALAMA EN LA PROVINCIA DE EL LOA EN LA REGION II DE ANTOFAGASTA	KOMATSU CHILE S.A.	96843130-7	11-07-2018	2%	2 x 5
45	SP-252-2018-R-13	SUPERVISOR DE BODEGA FAENA	FAENA MINISTRO HALES, UBICADA A 10 KMS. DE LA CIUDAD DE CALAMA	KOMATSU CUMMINS CHILE LTDA.	77260520-K	11-07-2018	2%	2 x 5
46	SP-253-2018-R-13	SUPERVISOR DE BODEGA FAENA	FAENA MINA SUR, UBICADA A 18 KM.S DE LA CIUDAD DE CALAMA	KOMATSU CUMMINS CHILE LTDA.	77260520-K	11-07-2018	2%	2 x 5
47	SP-80-2018-R-13	PATIO, APOYO Y LAVADO	PATIO, ZONA DE LAVADO Y TALLER DE MANTENIMIENTO DE EQUIPOS FAENA MAESTRANZA LO AGUIRRE	MAQUINARIA ICV SPA	76459887-3	11-07-2018	1%	1 x 5
48	SP-81-2018-R-13	MECANICO	TALLER DE EQUIPOS MAESTRANZA LO AGUIRRE	MAQUINARIA ICV SPA	76459887-3	11-07-2018	2%	2 x 5
49	SP-82-2018-R-13	PAÑOLERO	TALLER DE MANTENIMIENTO DE EQUIPOS FAENA MAESTRANZA LO AGUIRRE	MAQUINARIA ICV SPA	76459887-3	11-07-2018	0	No procede
50	SP-83-2018-R-13	JEFE DE TALLER	TALLER DE MANTENIMIENTO DE EQUIPOS FAENA MAESTRANZA LO AGUIRRE	MAQUINARIA ICV SPA	76459887-3	11-07-2018	1%	1 x 5
51	SP-84-2018-R-13	VULCANIZADOR	TALLER DE MANTENIMIENTO DE EQUIPOS FAENA MAESTRANZA LO AGUIRRE	MAQUINARIA ICV SPA	76459887-3	11-07-2018	1%	1 x 5
52	SP-85-2018-R-13	TORNERO	TALLER DE MANTENIMIENTO DE EQUIPOS FAENA MAESTRANZA LO AGUIRRE	MAQUINARIA ICV SPA	76459887-3	11-07-2018	1%	1 x 5
53	SP-86-2018-R-13	AYUDANTE MECANICO	TALLER DE MANTENIMIENTO DE EQUIPOS FAENA MAESTRANZA LO AGUIRRE	MAQUINARIA ICV SPA	76459887-3	11-07-2018	1%	1 x 5
54	SP-87-2018-R-13	ELECTROMECHANICO	TALLER DE MANTENIMIENTO DE EQUIPOS FAENA MAESTRANZA LO AGUIRRE	MAQUINARIA ICV SPA	76459887-3	11-07-2018	1%	1 x 5
55	SP-88-2018-R-13	SOLDADOR	TALLER DE MANTENIMIENTO DE EQUIPOS FAENA MAESTRANZA LO AGUIRRE	MAQUINARIA ICV SPA	76459887-3	11-07-2018	2%	2 x 5
56	SP-89-2018-R-13	AUXILIAR DE ASEO	MAESTRA LO AGUIRRE	MAQUINARIA ICV SPA	76459887-3	11-07-2018	1%	1 x 5
57	SP-90-2018-R-13	JORNAL	TALLER DE MANTENIMIENTO DE EQUIPOS FAENA MAESTRANZA LO AGUIRRE	MAQUINARIA ICV SPA	76459887-3	11-07-2018	1%	1 x 5
58	001-2018-R-02	OPERARIO DE APOYO NAVE	EN SECTOR BANCOS DE CELDAS DE NAVE ELECTRO OBTENCION	TECNO CONSTRUCCIONES Y SERVICIOS LTDA.	77093710-8	11-07-2018	2%	2 x 5
59	002-2018-R-02	INSPECTOR LIDER	EN MAQUINA DESPEGADORAS DE CATADOS	TECNO CONSTRUCCIONES Y SERVICIOS LTDA.	77093710-8	11-07-2018	2%	2 x 5
60	003-2018-R-02	INSPECTOR B	EN MAQUINA DESPEGADORAS DE CATADOS	TECNO CONSTRUCCIONES Y SERVICIOS LTDA.	77093710-8	11-07-2018	2%	2 x 5
61	004-2018-R-02	INSPECTOR A	EN MAQUINA DESPEGADORAS DE CATADOS	TECNO CONSTRUCCIONES Y SERVICIOS LTDA.	77093710-8	11-07-2018	2%	2 x 5
62	057-2018-R-02	CONDUCTOR DE TRANSPORTE, MINERA EL ABRA	CALAMA - FAENA MINERA EL ABRA	TRANSPORTES PATRICIO NAVARRO MUÑOZ E.I.R.L.	76181663-2	11-07-2018	2%	2 x 5
63	058-2018-R-02	CONDUCTOR DE TRANSPORTE DIVISION CHUQUICAMATA	CALAMA - FAENA DIVISION CHUQUICAMATA	TRANSPORTES PATRICIO NAVARRO MUÑOZ E.I.R.L.	76181663-2	11-07-2018	2%	2 x 5
64	58-2018-R-05	TECNICO PARAMEDICO OPERADORA DE AUTOCLAVE	ESTERILIZACION	CENTRO SALUD FAMILIAR LLAY LLAY - SERVICIO DE SALUD ACONCAGUA	61606700-1	12-07-2018	1%	1 x 5

65	59-2018-R-05	JEFE SERVICIOS GENERALES	SERVICIOS GENERALES	CENTRO SALUD FAMILIAR LLAY LLAY - SERVICIO DE SALUD ACONCAGUA	61606700-1	12-07-2018	2%	2 x 5
66	60-2018-R-05	AUXILIAR DE SERVICIOS GENERALES Y MOVILIZACION	SERVICIOS GENERALES	CENTRO SALUD FAMILIAR LLAY LLAY - SERVICIO DE SALUD ACONCAGUA	61606700-1	12-07-2018	2%	2 x 5
67	61-2018-R-05	TECNICO PARAMEDICO	ESTERILIZACION	CESFAM SAN FELIPE EL REAL - SERVICIO DE SALUD ACONCAGUA	61606700-1	12-07-2018	2%	2 x 5
68	46-2018-R-05	AUXILIAR PARAMEDICO DE ALIMENTACION	SERVICIO DE ALIMENTACION Y NUTRICO HOSPITAL PSIQUIATRICO DR. PHILIPPE PINEL	HOSPITAL PSIQUIATRICO DR. PHILIPPE PINEL - SERVICIO DE SALUD ACONCAGUA	61602040-4 61606700-1	12-07-2018	2%	2 x 5
69	47-2018-R-05	OPERADOR DE LAVANDERIA	LAVANDERIA HOSPITAL PSIQUIATRICO DR. PHILIPPE PINEL	HOSPITAL PSIQUIATRICO DR. PHILIPPE PINEL - SERVICIO DE SALUD ACONCAGUA	61602040-4 61606700-1	12-07-2018	2%	2 x 5
70	48-2018-R-05	OPERADOR/A DE CORTE Y CONFECCION	LAVANDERIA HOSPITAL PSIQUIATRICO DR. PHILIPPE PINEL	HOSPITAL PSIQUIATRICO DR. PHILIPPE PINEL - SERVICIO DE SALUD ACONCAGUA	61602040-4 61606700-1	12-07-2018	2%	2 x 5
71	49-2018-R-05	AUXILIAR DE ALIMENTACION	SERVICIO DE ALIMENTACION Y NUTRICION	HOSPITAL SAN ANTONIO DE PUTAENDO - SERVICIO DE SALUD ACONCAGUA	61606703-6 61606700-1	12-07-2018	2%	2 x 5
72	50-2018-R-05	OPERARIO SERVICIO GENERALES	SERVICIOS GENERALES	HOSPITAL SAN ANTONIO DE PUTAENDO - SERVICIO DE SALUD ACONCAGUA	61606703-6 61606700-1	12-07-2018	2%	2 x 5
73	51-2018-R-05	REANIMADOR EN SISTEMA DE CUARTO TURNO	SAMU ACONCAGUA BASE 30 PUTAENDO	HOSPITAL SAN ANTONIO DE PUTAENDO - SERVICIO DE SALUD ACONCAGUA	61606703-6 61606700-1	12-07-2018	2%	2 x 5
74	52-2018-R-05	AUXILIAR PARAMEDICO EN SISTEMA DE CUARTO TURNO	SAMU ACONCAGUA BASE 30 PUTAENDO	HOSPITAL SAN ANTONIO DE PUTAENDO - SERVICIO DE SALUD ACONCAGUA	61606703-6 61606700-1	12-07-2018	2%	2 x 5
75	53-2018-R-05	CONDUCTOR SAMU EN SISTEMA DE CUARTO TURNO	SAMU ACONCAGUA BASE 30 PUTAENDO	HOSPITAL SAN ANTONIO DE PUTAENDO - SERVICIO DE SALUD ACONCAGUA	61606703-6 61606700-1	12-07-2018	2%	2 x 5
76	54-2018-R-05	ENFERMERO EN SISTEMA DE CUARTO TURNO	SERVICIO DE URGENCIA Y MEDICINA	HOSPITAL SAN ANTONIO DE PUTAENDO - SERVICIO DE SALUD ACONCAGUA	61606703-6 61606700-1	12-07-2018	2%	2 x 5
77	40-2018-R-05	MEDICO ANATOMOPATOLOGO	ANATOMIA PATOLOGICA	HOSPITAL SAN CAMILO - SERVICIO DE SALUD ACONCAGUA	61606700-1	12-07-2018	2%	2 x 5
78	41-2018-R-05	TECNOLOGO MEDICO	ANATOMIA PATOLOGICA	HOSPITAL SAN CAMILO - SERVICIO DE SALUD ACONCAGUA	61606700-1	12-07-2018	2%	2 x 5
79	42-2018-R-05	ADMINISTRATIVO / SECRETARIA	ANATOMIA PATOLOGICA	HOSPITAL SAN CAMILO - SERVICIO DE SALUD ACONCAGUA	61606700-1	12-07-2018	1%	1 x 5
80	43-2018-R-05	TECNICO PARAMEDICO DIURNO	SERVICIO DE ESTERILIZACION	HOSPITAL SAN CAMILO - SERVICIO DE SALUD ACONCAGUA	61606700-1	12-07-2018	1%	1 x 5
81	44-2018-R-05	TECNICO PARAMEDICO SISTEMA DE TURNO	SERVICIO DE ESTERILIZACION	HOSPITAL SAN CAMILO - SERVICIO DE SALUD ACONCAGUA	61606700-1	12-07-2018	2%	2 x 5
82	45-2018-R-05	AUXILIAR DE SERVICIO SISTEMA DE TURNO	SERVICIO DE ESTERILIZACION	HOSPITAL SAN CAMILO - SERVICIO DE SALUD ACONCAGUA	61606700-1	12-07-2018	2%	2 x 5
83	55-2018-R-05	TECNICO NIVEL MEDIO O SUPERIOR EN ALIMENTACION	CENTRAL DE ALIMENTACION	HOSPITAL SAN FRANCISCO DE LLAY LLAY - SERVICIO DE SALUD ACONCAGUA	61606700-1	12-07-2018	2%	2 x 5
84	56-2018-R-05	AUXILIAR PARAMEDICO EN ALIMENTACION	CENTRAL DE ALIMENTACION	HOSPITAL SAN FRANCISCO DE LLAY LLAY - SERVICIO DE SALUD ACONCAGUA	61606700-1	12-07-2018	2%	2 x 5
85	57-2018-R-05	AUXILIAR DE SERVICIOS	LAVANDERIA	HOSPITAL SAN FRANCISCO DE LLAY LLAY - SERVICIO DE SALUD ACONCAGUA	61606700-1	12-07-2018	2%	2 x 5
86	62-2018-R-05	AUXILIAR DE SERVICIOS	CALDERA	HOSPITAL SAN FRANCISCO DE LLAY LLAY - SERVICIO DE SALUD ACONCAGUA	61606700-1	12-07-2018	2%	2 x 5

87	63-2018-R-05	AUXILIAR DE SERVICIOS	SERVICIOS GENERALES	HOSPITAL SAN FRANCISCO DE LLAY LLAY - SERVICIO DE SALUD ACONCAGUA	61606700-1	12-07-2018	1%	1 x 5
88	64-2018-R-05	AUXILIAR DE SERVICIO	UNIDAD DE MANTENCION	HOSPITAL SAN JUAN DE DIOS DE LOS ANDES - SERVICIO DE SALUD ACONCAGUA	61602036-6 61606700-1	12-07-2018	2%	2 x 5
89	65-2018-R-05	AUXILIAR DE SERVICIO	UNIDAD DE MANTENCION, PATIOS	HOSPITAL SAN JUAN DE DIOS DE LOS ANDES - SERVICIO DE SALUD ACONCAGUA	61602036-6 61606700-1	12-07-2018	2%	2 x 5
90	66-2018-R-05	TECNICO DE NIVEL MEDIO	UNIDAD DE MANTENCION	HOSPITAL SAN JUAN DE DIOS DE LOS ANDES - SERVICIO DE SALUD ACONCAGUA	61602036-6 61606700-1	12-07-2018	2%	2 x 5
91	67-2018-R-05	OPERADOR DE CALDERAS	SUBDIRECCION DE OPERACIONES, CENTRAL TERMICA	HOSPITAL SAN JUAN DE DIOS DE LOS ANDES - SERVICIO DE SALUD ACONCAGUA	61602036-6 61606700-1	12-07-2018	2%	2 x 5
92	68-2018-R-05	AUXILIAR DE SERVICIO	SERVICIO DE ESTERILIZACION	HOSPITAL SAN JUAN DE DIOS DE LOS ANDES - SERVICIO DE SALUD ACONCAGUA	61602036-6 61606700-1	12-07-2018	2%	2 x 5
93	69-2018-R-05	AUXILIAR PARAMEDICO DE ENFERMERIA	SERVICIO DE ESTERILIZACION	HOSPITAL SAN JUAN DE DIOS DE LOS ANDES - SERVICIO DE SALUD ACONCAGUA	61602036-6 61606700-1	12-07-2018	2%	2 x 5
94	70-2018-R-05	AUXILIAR PARAMEDICO DE ENFERMERIA EN SISTEMA DE TURNOS	SERVICIO DE ESTERILIZACION	HOSPITAL SAN JUAN DE DIOS DE LOS ANDES - SERVICIO DE SALUD ACONCAGUA	61602036-6 61606700-1	12-07-2018	2%	2 x 5
95	71-2018-R-05	AUXILIAR DE SERVICIO	AREA DE PRODUCCION,SERVICIO DE ALIMENTACION	HOSPITAL SAN JUAN DE DIOS DE LOS ANDES - SERVICIO DE SALUD ACONCAGUA	61602036-6 61606700-1	12-07-2018	2%	2 x 5
96	72-2018-R-05	TECNICO DE NIVEL MEDIO EN ALIMENTACION	AREA DE PRODUCCION,SERVICIO DE ALIMENTACION	HOSPITAL SAN JUAN DE DIOS DE LOS ANDES - SERVICIO DE SALUD ACONCAGUA	61602036-6 61606700-1	12-07-2018	2%	2 x 5
97	05-2018-R-05	AYUDANTE MECANICO	TALLER CENTRAL EN INTALACIONES DE CASA MATRIZ RUPERTO VASQUEZ ESTAY Y CIA. LTDA.	RUPERTO VASQUEZ ESTAY Y CIA. LTDA.	76957490-5	19-07-2018	2%	2 x 5
98	06-2018-R-05	ELECTROMECANICO	TALLER CENTRAL EN INTALACIONES DE CASA MATRIZ RUPERTO VASQUEZ ESTAY Y CIA. LTDA.	RUPERTO VASQUEZ ESTAY Y CIA. LTDA.	76957490-5	19-07-2018	2%	2 x 5
99	07-2018-R-05	SOLDADOR	TALLER CENTRAL EN INTALACIONES DE CASA MATRIZ RUPERTO VASQUEZ ESTAY Y CIA. LTDA.	RUPERTO VASQUEZ ESTAY Y CIA. LTDA.	76957490-5	19-07-2018	2%	2 x 5
100	08-2018-R-05	MECANICO	TALLER CENTRAL EN INTALACIONES DE CASA MATRIZ RUPERTO VASQUEZ ESTAY Y CIA. LTDA.	RUPERTO VASQUEZ ESTAY Y CIA. LTDA.	76957490-5	19-07-2018	2%	2 x 5
101	09-2018-R-05	JEFE DE MANTENIMIENTO	TALLER CENTRAL EN INTALACIONES DE CASA MATRIZ RUPERTO VASQUEZ ESTAY Y CIA. LTDA.	RUPERTO VASQUEZ ESTAY Y CIA. LTDA.	76957490-5	19-07-2018	0	No procede
102	10-2018-R-05	ENCARGADO DE PAÑOL Y BODEGA	TALLER CENTRAL EN INTALACIONES DE CASA MATRIZ RUPERTO VASQUEZ ESTAY Y CIA. LTDA.	RUPERTO VASQUEZ ESTAY Y CIA. LTDA.	76957490-5	19-07-2018	0	No procede
103	11-2018-R-05	AYUDANTE MECANICO	ANGLOAMERICAN DIVISION EL SOLDADO	RUPERTO VASQUEZ ESTAY Y CIA. LTDA.	76957490-5	19-07-2018	2%	2 x 5
104	12-2018-R-05	ASESOR DE SEGURIDAD	ANGLOAMERICAN DIVISION EL SOLDADO	RUPERTO VASQUEZ ESTAY Y CIA. LTDA.	76957490-5	19-07-2018	0	No procede

105	13-2018-R-05	OPERADOR PLACA COMPACTADA	ANGLOAMERICAN DIVISION EL SOLDADO	RUPERTO VASQUEZ ESTAY Y CIA. LTDA.	76957490-5	19-07-2018	2%	2 x 5
106	14-2018-R-05	SECRETARIA TECNICO	ANGLOAMERICAN DIVISION EL SOLDADO	RUPERTO VASQUEZ ESTAY Y CIA. LTDA.	76957490-5	19-07-2018	0	No procede
107	15-2018-R-05	SUPERVISOR	ANGLOAMERICAN DIVISION EL SOLDADO	RUPERTO VASQUEZ ESTAY Y CIA. LTDA.	76957490-5	19-07-2018	2%	2 x 5
108	16-2018-R-05	ADMINISTRADOR DE CONTRATO	ANGLOAMERICAN DIVISION EL SOLDADO	RUPERTO VASQUEZ ESTAY Y CIA. LTDA.	76957490-5	19-07-2018	0	No procede
109	17-2018-R-05	ELECTROMECHANICO	ANGLOAMERICAN DIVISION EL SOLDADO	RUPERTO VASQUEZ ESTAY Y CIA. LTDA.	76957490-5	19-07-2018	2%	2 x 5
110	18-2018-R-05	CONDUCTOR CAMION TOLVA	ANGLOAMERICAN DIVISION EL SOLDADO	RUPERTO VASQUEZ ESTAY Y CIA. LTDA.	76957490-5	19-07-2018	2%	2 x 5
111	19-2018-R-05	CONDUCTOR MANTENEDOR CAMION ALJIBE	ANGLOAMERICAN DIVISION EL SOLDADO	RUPERTO VASQUEZ ESTAY Y CIA. LTDA.	76957490-5	19-07-2018	2%	2 x 5
112	20-2018-R-05	OPERADOR MANTENEDOR MAQUINARIA PESADA	ANGLOAMERICAN DIVISION EL SOLDADO	RUPERTO VASQUEZ ESTAY Y CIA. LTDA.	76957490-5	19-07-2018	2%	2 x 5
113	21-2018-R-05	OPERADOR MANTENEDOR MAQUINARIA PESADA	ANGLOAMERICAN DIVISION EL SOLDADO	RUPERTO VASQUEZ ESTAY Y CIA. LTDA.	76957490-5	19-07-2018	2%	2 x 5
114	22-2018-R-05	SUPERVISOR	DIVISION EL SOLDADO, PLANTA SULFUROS	RUPERTO VASQUEZ ESTAY Y CIA. LTDA.	76957490-5	19-07-2018	1%	1 x 5
115	23-2018-R-05	OPERARIO DE ASEO CALIFICADO	DIVISION EL SOLDADO, PLANTA SULFUROS	RUPERTO VASQUEZ ESTAY Y CIA. LTDA.	76957490-5	19-07-2018	2%	2 x 5
116	24-2018-R-05	OPERADOR	DIVISION EL SOLDADO, PLANTA SULFUROS	RUPERTO VASQUEZ ESTAY Y CIA. LTDA.	76957490-5	19-07-2018	2%	2 x 5
117	25-2018-R-05	OPERARIO DE ASEO	DIVISION EL SOLDADO, PLANTA SULFUROS	RUPERTO VASQUEZ ESTAY Y CIA. LTDA.	76957490-5	19-07-2018	2%	2 x 5
118	26-2018-R-05	OPERADOR MANTENEDOR MAQUINARIA PESADA Y CONDUCTOR	FUNDICION ANGLOAMERICAN DIVISION CHAGRES	RUPERTO VASQUEZ ESTAY Y CIA. LTDA.	76957490-5	19-07-2018	2%	2 x 5
119	27-2018-R-05	CONDUCTOR MANTENEDOR CAMION ALJIBE-TOLVA	FUNDICION ANGLOAMERICAN DIVISION CHAGRES	RUPERTO VASQUEZ ESTAY Y CIA. LTDA.	76957490-5	19-07-2018	1%	1 x 5
120	28-2018-R-05	MECANICO SOLDADOR	FUNDICION ANGLOAMERICAN DIVISION CHAGRES	RUPERTO VASQUEZ ESTAY Y CIA. LTDA.	76957490-5	19-07-2018	2%	2 x 5
121	29-2018-R-05	ELECTROMECHANICO	FUNDICION ANGLOAMERICAN DIVISION CHAGRES	RUPERTO VASQUEZ ESTAY Y CIA. LTDA.	76957490-5	19-07-2018	2%	2 x 5
122	30-2018-R-05	OPERADOR MANTENEDOR MAQUINARIA PESADA GRUA HORQUILLA	FUNDICION ANGLOAMERICAN DIVISION CHAGRES	RUPERTO VASQUEZ ESTAY Y CIA. LTDA.	76957490-5	19-07-2018	2%	2 x 5
123	31-2018-R-05	HUMECTADOR	PLANTA DE CHANCADO DIVISION CHAGRES	RUPERTO VASQUEZ ESTAY Y CIA. LTDA.	76957490-5	19-07-2018	2%	2 x 5
124	32-2018-R-05	SUPERVISOR OPERADOR MANTENEDOR MAQUINARIA PESADA	FUNDICION ANGLOAMERICAN DIVISION CHAGRES	RUPERTO VASQUEZ ESTAY Y CIA. LTDA.	76957490-5	19-07-2018	2%	2 x 5
125	33-2018-R-05	OPERADOR MANTENEDOR DE MAQUINARIA PESADA	FUNDICION ANGLOAMERICAN DIVISION CHAGRES	RUPERTO VASQUEZ ESTAY Y CIA. LTDA.	76957490-5	19-07-2018	2%	2 x 5
126	34-2018-R-05	CONDUCTOR MANTENEDOR CAMION TOLVA	FUNDICION ANGLOAMERICAN DIVISION CHAGRES	RUPERTO VASQUEZ ESTAY Y CIA. LTDA.	73957490-5	19-07-2018	1%	1 x 5
127	35-2018-R-05	ADMINISTRADOR E CONTRATO	FUNDICION ANGLOAMERICAN DIVISION CHAGRES	RUPERTO VASQUEZ ESTAY Y CIA. LTDA.	73957490-5	19-07-2018	0	No procede
128	36-2018-R-05	ADMINISTRATIVA	OFICINA CASA MATRIZ	RUPERTO VASQUEZ ESTAY Y CIA. LTDA.	73957490-5	19-07-2018	0	No procede
129	37-2018-R-05	ENCARGADA DE MANTENCION DE ASEO Y ORNATO	OFICINA CASA MATRIZ	RUPERTO VASQUEZ ESTAY Y CIA. LTDA.	73957490-5	19-07-2018	0	No procede

AGOSTO

Nº	Nº Requerimiento	Puesto de Trabajo	Área de Trabajo	Empleador	RUT	Fecha Ejecutoria	Cotización	Rebaja
1	SP-91-2018-R-13	TECNICO EN FAENA (APOYO SISTEMA DRENAJE MINA)	AREA MINA	ELECTRONICA INDUSTRIAL DRIVER LTDA.	77619970-2	02-08-2018	2%	2 x 5
2	SP-92-2018-R-13	TECNICO EN FAENA (APOYO ELECTRICO AREA MINA)	AREA MINA	ELECTRONICA INDUSTRIAL DRIVER LTDA.	77619970-2	02-08-2018	2%	2 x 5
3	SP-93-2018-R-13	TECNICO EN CONFIABILIDAD (SINTOMATICO)	OFICINA CONFIABILIDAD / TALLER TITAN / AREA MINA EN FAENA LOS BRONCES AA	ELECTRONICA INDUSTRIAL DRIVER LTDA.	77619970-2	02-08-2018	2%	2 x 5
4	SP-94-2018-R-13	SUPERVISOR DE TERRENO	AREA MINA	ELECTRONICA INDUSTRIAL DRIVER LTDA.	77619970-2	02-08-2018	2%	2 x 5
5	SP-95-2018-R-13	TECNICO EN FAENA (APOYO ELECTRICO TALLER TITAN)	FAENA LOS BRONCES AA	ELECTRONICA INDUSTRIAL DRIVER LTDA.	77619970-2	02-08-2018	2%	2 x 5
6	SP-61-2018-R-13	CAPATAZ DE TRONADURA	SUPERINTENDENCIA DE FRAGMENTACION SG	ENAEX SERVICIOS S.A.	76041871-4	02-08-2018	2%	2 x 5
7	SP-62-2018-R-13	JEFE TECNICO DE CONTRATO	SUPERINTENDENCIA DE FRAGMENTACION SG	ENAEX SERVICIOS S.A.	76041871-4	02-08-2018	2%	2 x 5
8	SP-63-2018-R-13	PROGRAMADOR	SUPERINTENDENCIA DE FRAGMENTACION SG	ENAEX SERVICIOS S.A.	76041871-4	02-08-2018	2%	2 x 5
9	SP-64-2018-R-13	REPRESENTANTE TECNICO	SUPERINTENDENCIA DE FRAGMENTACION SG	ENAEX SERVICIOS S.A.	76041871-4	02-08-2018	2%	2 x 5
10	SP-65-2018-R-13	TECNICO MANTENIMIENTO	SUPERINTENDENCIA DE FRAGMENTACION SG	ENAEX SERVICIOS S.A.	76041871-4	02-08-2018	2%	2 x 5
11	SP-66-2018-R-13	SUPERVISOR TRONADURA	SUPERINTENDENCIA DE FRAGMENTACION SG	ENAEX SERVICIOS S.A.	76041871-4	02-08-2018	2%	2 x 5
12	SP-67-2018-R-13	EXPERTO PREVENCION RIESGOS	SUPERINTENDENCIA DE FRAGMENTACION SG	ENAEX SERVICIOS S.A.	76041871-4	02-08-2018	2%	2 x 5
13	SP-68-2018-R-13	ENCARGADO PATIO	SUPERINTENDENCIA DE FRAGMENTACION SG	ENAEX SERVICIOS S.A.	76041871-4	02-08-2018	2%	2 x 5
14	SP-69-2018-R-13	CHOFER OPERADOR EQUIPO AUXILIAR	PLANTA SIERRA GORDA	ENAEX SERVICIOS S.A.	76041871-4	02-08-2018	2%	2 x 5
15	SP-70-2018-R-13	CHOFER OPERADOR CAMION FABRICA	SUPERINTENDENCIA DE FRAGMENTACION SG	ENAEX SERVICIOS S.A.	76041871-4	02-08-2018	2%	2 x 5
16	SP-71-2018-R-13	CARGADOR TIROS	SUPERINTENDENCIA DE FRAGMENTACION SG	ENAEX SERVICIOS S.A.	76041871-4	02-08-2018	2%	2 x 5
17	SP-72-2018-R-13	ADMINISTRATIVO	SUPERINTENDENCIA DE FRAGMENTACION SG	ENAEX SERVICIOS S.A.	76041871-4	02-08-2018	2%	2 x 5
18	SP-73-2018-R-13	ADMINISTRATIVO POLVORINERO	SUPERINTENDENCIA DE FRAGMENTACION	ENAEX SERVICIOS S.A.	76041871-4	02-08-2018	2%	2 x 5
19	SP-74-2018-R-13	JEFE PLANTA	OPERACIONES MINA SG	ENAEX SERVICIOS S.A.	76041871-4	02-08-2018	2%	2 x 5
20	SP-75-2018-R-13	JEFE DE OPERACIONES	SUPERINTENDENCIA DE FRAGMENTACION SG	ENAEX SERVICIOS S.A.	76041871-4	02-08-2018	2%	2 x 5
21	SP-76-2018-R-13	INGENIERO EN ENTRENAMIENTO	OPERACIONES MINA SG	ENAEX SERVICIOS S.A.	76041871-4	02-08-2018	2%	2 x 5
22	001-2018-R-12	TENS DE NEONATOLOGIA	UNIDAD DE NEONATOLOGIA CLINOC ASISTENCIAL	HOSPITAL CLINICO MAGALLANES DR. LAUTARO NAVARRO AVARIA - SERVICIO DE SALUD MAGALLANES	61607901-8 61607900-K	02-08-2018	2%	2 x 5
23	002-2018-R-12	TECNICO DE ENFERMERIA DE NIVEL SUPERIOR (TENS)	C.R. PENSIONADO	HOSPITAL CLINICO MAGALLANES DR. LAUTARO NAVARRO AVARIA - SERVICIO DE SALUD MAGALLANES	61607901-8 61607900-K	02-08-2018	2%	2 x 5
24	001-2018-R-07	AUXILIAR DE SERVICIO	SERVICIO DE SEDILE	HOSPITAL DE CONSTITUCION - SERVICIO DE SALUD MAULE	61606911-K 61606900-4	02-08-2018	2%	2 x 5
25	002-2018-R-06	AUXILIAR DE SERVICIO 4º TURNO	UNIDAD DE EMERGENCIA	HOSPITAL DE SAN FERNANDO - SERVICIO DE SALUD O'HIGGINS	61602145-1 61606800-8	02-08-2018	2%	2 x 5

26	003-2018-R-06	TECNICO EN ENFERMERIA 4º TURNO	UNIDAD DE EMERGENCIA	HOSPITAL DE SAN FERNANDO - SERVICIO DE SALUD O'HIGGINS	61602145-1 61606800-8	02-08-2018	2%	2 x 5
27	009-2018-R-08	TENS SAMU	SAMU	HOSPITAL DE YUMBEL - SERVICIO DE SALUD BIO BIO	61607307-9 61607300-1	02-08-2018	2%	2 x 5
28	010-2018-R-08	CONDUCTOR	SAMU	HOSPITAL DE YUMBEL - SERVICIO DE SALUD BIO BIO	61607307-9 61607300-1	02-08-2018	2%	2 x 5
29	022-2018-R-08	AUXILIAR DE SERVICIO CUARTO TURNO SERVICIO DE ESTERILIZACION	SERVICIO DE ESTERILIZACION	HOSPITAL DR. GUILLERMO GRANT BENAVENTE - SERVICIO DE SALUD CONCEPCION	61602189-3 61607100-9	02-08-2018	2%	2 x 5
30	023-2018-R-08	AUXILIAR DE SERVICIO DIURNO SERVICIO DE ESTERILIZACION	SERVICIO DE ESTERILIZACION	HOSPITAL DR. GUILLERMO GRANT BENAVENTE - SERVICIO DE SALUD CONCEPCION	61602189-3 61607100-9	02-08-2018	2%	2 x 5
31	024-2018-R-08	TECNICO EN ENFERMERIA NIVEL SUPERIOR SERVICIO DE ESTERILIZACION	SERVICIO DE ESTERILIZACION	HOSPITAL DR. GUILLERMO GRANT BENAVENTE - SERVICIO DE SALUD CONCEPCION	61602189-3 61607100-9	02-08-2018	2%	2 x 5
32	025-2018-R-08	AUXILIAR OPERADOR DE AUTOCLAVES CUARTO TURNO SERVICIO DE ESTERILIZACION	SERVICIO DE ESTERILIZACION	HOSPITAL DR. GUILLERMO GRANT BENAVENTE - SERVICIO DE SALUD CONCEPCION	61602189-3 61607100-9	02-08-2018	2%	2 x 5
33	026-2018-R-08	TECNICO PARAMEDICO CUARTO TURNO SERVICIO DE ESTERILIZACION	SERVICIO DE ESTERILIZACION	HOSPITAL DR. GUILLERMO GRANT BENAVENTE - SERVICIO DE SALUD CONCEPCION	61602189-3 61607100-9	02-08-2018	2%	2 x 5
34	012-2018-R-04	TECNICO EN ENFERMERIA	TOMA DE MUESTRAS	HOSPITAL SAN JUAN DE DIOS DE LA SERENA - SERVICIO DE SALUD COQUIMBO	61606402-9 61606400-2	02-08-2018	2%	2 x 5
35	013-2018-R-04	AUXILIAR DE SERVICIOS	PENSIONADO	HOSPITAL SAN JUAN DE DIOS DE LA SERENA - SERVICIO DE SALUD COQUIMBO	61606402-9 61606400-2	02-08-2018	2%	2 x 5
36	14-2018-R-04	AUXILIAR DE SERVICIO (TURNO)	SERVICIO DE CIRUGIA	HOSPITAL SAN PABLO DE COQUIMBO - SERVICIO DE SALUD COQUIMBO	61606403-7 61606400-2	02-08-2018	2%	2 x 5
37	15-2018-R-04	NUTRICIONISTA DE POLICLINICO	UNIDAD DE ALIMENTACION	HOSPITAL SAN PABLO DE COQUIMBO - SERVICIO DE SALUD COQUIMBO	61606403-7 61606400-2	02-08-2018	2%	2 x 5
38	16-2018-R-04	NUTRICIONISTA ENCARGADA SEDILE	ALIMENTACION	HOSPITAL SAN PABLO DE COQUIMBO - SERVICIO DE SALUD COQUIMBO	61606403-7 61606400-2	02-08-2018	2%	2 x 5
39	17-2018-R-04	NUTRICIONISTA ENCARGADA DE UNIDAD CENTRAL DE PRODUCCION	UNIDAD DE ALIMENTACION	HOSPITAL SAN PABLO DE COQUIMBO - SERVICIO DE SALUD COQUIMBO	61606403-7 61606400-2	02-08-2018	2%	2 x 5
40	18-2018-R-04	NUTRICIONISTA CLINICA	UNIDAD DE ALIMENTACION	HOSPITAL SAN PABLO DE COQUIMBO - SERVICIO DE SALUD COQUIMBO	61606403-7 61606400-2	02-08-2018	2%	2 x 5
41	19-2018-R-04	NUTRICIONISTA JEFE	UNIDAD DE ALIMENTACION	HOSPITAL SAN PABLO DE COQUIMBO - SERVICIO DE SALUD COQUIMBO	61606403-7 61606400-2	02-08-2018	0	No procede
42	20-2018-R-04	ENFERMERIA CLINICA	UNIDAD DE PROCURAMIENTO DE ORGANOS Y TEJIDOS-UNIDAD DE ALMACENAMIENTO TRANSITORIO DE TEJIDO	HOSPITAL SAN PABLO DE COQUIMBO - SERVICIO DE SALUD COQUIMBO	61606403-7 61606400-2	02-08-2018	2%	2 x 5
43	21-2018-R-04	ENFERMERA JEFA	UNIDAD DE PROCURAMIENTO DE ORGANOS Y TEJIDOS-UNIDAD DE ALMACENAMIENTO TRANSITORIO DE TEJIDO	HOSPITAL SAN PABLO DE COQUIMBO - SERVICIO DE SALUD COQUIMBO	61606403-7 61606400-2	02-08-2018	2%	2 x 5

44	22-2018-R-04	ENFERMERA DE CONTINUIDAD	SERVICIO DE MEDICINA	HOSPITAL SAN PABLO DE COQUIMBO - SERVICIO DE SALUD COQUIMBO	61606403-7 61606400-2	02-08-2018	0	No procede
45	23-2018-R-04	ENFERMERA JEFE	UNIDAD DE PABELLON Y POST OPERADOS	HOSPITAL SAN PABLO DE COQUIMBO - SERVICIO DE SALUD COQUIMBO	61606403-7 61606400-2	02-08-2018	0	No procede
46	24-2018-R-04	ENFERMERA CLINICA	UNIDAD DE PABELLON	HOSPITAL SAN PABLO DE COQUIMBO - SERVICIO DE SALUD COQUIMBO	61606403-7 61606400-2	02-08-2018	2%	2 x 5
47	25-2018-R-04	AUXILIAR DE SERVICIO (JORNADA)	UNIDAD DE PABELLON	HOSPITAL SAN PABLO DE COQUIMBO - SERVICIO DE SALUD COQUIMBO	61606403-7 61606400-2	02-08-2018	2%	2 x 5
48	26-2018-R-04	TECNICO EN ENFERMERIA- ARSENALERIA JORNADA	UNIDAD DE PABELLON	HOSPITAL SAN PABLO DE COQUIMBO - SERVICIO DE SALUD COQUIMBO	61606403-7 61606400-2	02-08-2018	2%	2 x 5
49	SP-78-2018-R-13	ENCARGADO DE PEDIDOS DE TRASLADO	BODEGA MESTRANZA LO AGUIRRE	INGENIERIA CIVIL VICENTE S.A.	93546000-K	02-08-2018	0	No procede
50	SP-79-2018-R-13	OPERADOR DE GRUA	TALLER DE MANTENIMIENTO DE EQUIPOS FAENA MAESTRANZA LO AGUIRRE	INGENIERIA CIVIL VICENTE S.A.	93546000-K	02-08-2018	1%	1 x 5
51	SP-358-2018-R-13	CONDUCTOR (OPERADOR DE BUS)	TRANSPORTE PUBLICO	ALEJANDRO CHIANG ORELLANA	5390720-2	10-08-2018	2%	2 x 5
52	SP-359-2018-R-13	CONDUCTOR (OPERADOR DE BUS)	TRANSPORTE PUBLICO	ANA RODRIGUEZ VASQUEZ	7509466-3	10-08-2018	2%	2 x 5
53	SP-127-2018-R-05	JEFE DE TERRENO	CODELCO ANDINA MINA RAJO	CONSORCIO SCM-MV LTDA.	76678531-K	10-08-2018	2%	2 x 5
54	SP-128-2018-R-05	JEFE DE TERRENO	CODELCO ANDINA MINA RAJO	CONSORCIO SCM-MV LTDA.	76678531-K	10-08-2018	2%	2 x 5
55	SP-129-2018-R-05	JEFE DE TERRENO	CODELCO ANDINA MINA RAJO	CONSORCIO SCM-MV LTDA.	76678531-K	10-08-2018	2%	2 x 5
56	SP-130-2018-R-05	ELECTRICO	CODELCO ANDINA MINA RAJO	CONSORCIO SCM-MV LTDA.	76678531-K	10-08-2018	2%	2 x 5
57	SP-131-2018-R-05	MAESTROS ESPECIALISTAS O MAYOR	CODELCO ANDINA MINA RAJO	CONSORCIO SCM-MV LTDA.	76678531-K	10-08-2018	2%	2 x 5
58	SP-132-2018-R-05	BODEGUERO O ENCARGADO DE BODEGA	CODELCO ANDINA MINA RAJO	CONSORCIO SCM-MV LTDA.	76678531-K	10-08-2018	2%	2 x 5
59	SP-133-2018-R-05	BODEGUERO O ENCARGADO DE BODEGA	CODELCO ANDINA MINA RAJO	CONSORCIO SCM-MV LTDA.	76678531-K	10-08-2018	2%	2 x 5
60	SP-134-2018-R-05	ALARIFE	CODELCO ANDINA MINA RAJO	CONSORCIO SCM-MV LTDA.	76678531-K	10-08-2018	2%	2 x 5
61	SP-135-2018-R-05	ADMINISTRATIVO	CODELCO ANDINA MINA RAJO	CONSORCIO SCM-MV LTDA.	76678531-K	10-08-2018	2%	2 x 5
62	SP-136-2018-R-05	ADMINISTRADOR DE CONTRATO	CODELCO ANDINA MINA RAJO	CONSORCIO SCM-MV LTDA.	76678531-K	10-08-2018	2%	2 x 5
63	SP-137-2018-R-05	OPERADORES	CODELCO ANDINA MINA RAJO	CONSORCIO SCM-MV LTDA.	76678531-K	10-08-2018	2%	2 x 5
64	SP-138-2018-R-05	SOLDADOR	CODELCO ANDINA MINA RAJO	CONSORCIO SCM-MV LTDA.	76678531-K	10-08-2018	2%	2 x 5
65	SP-139-2018-R-05	RIGGER	CODELCO ANDINA MINA RAJO	CONSORCIO SCM-MV LTDA.	76678531-K	10-08-2018	2%	2 x 5
66	SP-140-2018-R-05	PREVENCIONISTA	CODELCO ANDINA MINA RAJO	CONSORCIO SCM-MV LTDA.	76678531-K	10-08-2018	2%	2 x 5
67	SP-141-2018-R-05	ENCARGADO DE RRLL	CODELCO ANDINA MINA RAJO	CONSORCIO SCM-MV LTDA.	76678531-K	10-08-2018	2%	2 x 5
68	SP-142-2018-R-05	SUPERVISOR	CODELCO ANDINA MINA RAJO	CONSORCIO SCM-MV LTDA.	76678531-K	10-08-2018	2%	2 x 5
69	SP-143-2018-R-05	MAESTROS (PIPING, OOC Y SEGUNDA)	CODELCO ANDINA MINA RAJO	CONSORCIO SCM-MV LTDA.	76678531-K	10-08-2018	2%	2 x 5
70	SP-310-2018-R-13	SUPERVISOR DE FAENA	FAENA MINERA GABY, UBICADA EN LA SEGUNDA REGIÓN, COMUNA DE SIERRA GORDA	DISTRIBUIDORA CUMMINS CHILE S.A.	96843140-4	10-08-2018	2%	2 x 5

71	SP-365-2018-R-13	CONDUCTOR (OPERADOR DE BUS)	TRANSPORTE PUBLICO	EMPRESA DE TRANSPORTES Y TURISMO CF LTDA.	-	10-08-2018	2%	2 x 5
72	16-2018-R-13	SUPERVISOR	DIVISION GABRIELA MISTRAL CONTRATO N° 4600016088	GLOBAL SERVICE SPA	76020619-9	10-08-2018	2%	2 x 5
73	17-2018-R-13	ASESOR PREVENCIÓN DE RIESGOS	DIVISION GABRIELA MISTRAL CONTRATO N° 4600016088	GLOBAL SERVICE SPA	76020619-9	10-08-2018	1%	1 x 5
74	18-2018-R-13	PLANIFICADOR	DIVISION GABRIELA MISTRAL CONTRATO N° 4600016088	GLOBAL SERVICE SPA	76020619-9	10-08-2018	1%	1 x 5
75	19-2018-R-13	TECNICO OPERAODR	DIVISION GABRIELA MISTRAL CONTRATO N° 4600016088	GLOBAL SERVICE SPA	76020619-9	10-08-2018	2%	2 x 5
76	20-2018-R-13	LIDER ELECTROMECHANICO	DIVISION GABRIELA MISTRAL CONTRATO N° 4600016088	GLOBAL SERVICE SPA	76020619-9	10-08-2018	2%	2 x 5
77	21-2018-R-13	TECNICO ELECTROMECHANICO	DIVISION GABRIELA MISTRAL CONTRATO N° 4600016088	GLOBAL SERVICE SPA	76020619-9	10-08-2018	2%	2 x 5
78	004-2018-R-10	TECNICO DE ENFERMERIA	SERVICIO DE URGENCIA HOSPITAL BASE SAN JOSE DE OSORNO	HOSPITAL BASE SAN JOSE DE OSORNO - SERVICIO DE SALUD OSORNO	61602260-1 61607600-0	10-08-2018	2%	2 x 5
79	SP-311-2018-R-13	TECNICO EN ENFERMERIA / DIURNAS	PEDIATRIA AGUDA	HOSPITAL CLINICO SAN BORJA-ARRIARAN - SERVICIO DE SALUD METROPOLITANO CENTRAL	61608604-9 61608600-6	10-08-2018	2%	2 x 5
80	SP-312-2018-R-13	TECNICO PARAMEDICO DIURNO	LABORATORIO CLINICO KOCH	HOSPITAL CLINICO SAN BORJA-ARRIARAN - SERVICIO DE SALUD METROPOLITANO CENTRAL	61608604-9 61608600-6	10-08-2018	2%	2 x 5
81	006-2018-R-07	AUXILIAR DE SERVICIO	PABELLON QUIRURGICO Y RECUPERACION DE ANESTESIA	HOSPITAL DE CAUQUENES - SERVICIO DE SALUD MAULE	61606913-6 61606900-4	10-08-2018	2%	2 x 5
82	007-2018-R-07	TECNICO PARAMEDICO VOLANTE	MEDICO QUIRURGICO	HOSPITAL DE CAUQUENES - SERVICIO DE SALUD MAULE	61606913-6 61606900-4	10-08-2018	2%	2 x 5
83	008-2018-R-07	ENFERMERA	CENTRO ADOSADO DE ESPECIALIDADES HOSPITAL DE LINARES	HOSPITAL DE LINARES - SERVICIO DE SALUD MAULE	61606917-7 61606900-4	10-08-2018	2%	2 x 5
84	004-2018-R-07	TECNICO PARAMEDICO DE ESTERILIZACION	ESTERILIZACION	HOSPITAL DE PARRAL - SERVICIO DE SALUD MAULE	61606918-7 61606900-4	10-08-2018	2%	2 x 5
85	005-2018-R-07	TECNICO DE ALIMENTACION	SEDILE	HOSPITAL DE PARRAL - SERVICIO DE SALUD MAULE	61606918-7 61606900-4	10-08-2018	2%	2 x 5
86	004-2018-R-06	TECNICO EN ENFERMERIA CUARTO TURNO	IMAGENOLOGIA	HOSPITAL DE SAN FERNANDO - SERVICIO DE SALUD O'HIGGINS	61602145-1 61606800-8	10-08-2018	2%	2 x 5
87	005-2018-R-06	TECNICO EN ENFERMERIA CUARTO TURNO	PENSIONADO	HOSPITAL DE SAN FERNANDO - SERVICIO DE SALUD O'HIGGINS	61602145-1 61606800-8	10-08-2018	2%	2 x 5
88	048-2018-R-06	TECNICO EN ENFERMERIA CUARTO TURNO	MEDICINA	HOSPITAL DE SAN FERNANDO - SERVICIO DE SALUD O'HIGGINS	61602145-1 61606800-8	10-08-2018	2%	2 x 5
89	049-2017-R-06	AUXILIAR DE SERVICIO 4º TURNO	UNIDAD DE TRATAMIENTO INTENSIVO ADULTO (U.T.I ADULTO)	HOSPITAL DE SAN FERNANDO - SERVICIO DE SALUD O'HIGGINS	61602145-1 61606800-8	10-08-2018	2%	2 x 5
90	050-2017-R-06	OPERADOR DE CALDERA	CENTRAL TERMICA	HOSPITAL DE SAN FERNANDO - SERVICIO DE SALUD O'HIGGINS	61602145-1 61606800-8	10-08-2018	2%	2 x 5
91	051-2017-R-06	TECNICO EN ENFERMERIA 4º TURNO	UNIDAD DE TRATAMIENTO INTENSIVO ADULTO (U.T.I ADULTO)	HOSPITAL DE SAN FERNANDO - SERVICIO DE SALUD O'HIGGINS	61602145-1 61606800-8	10-08-2018	2%	2 x 5

92	052-2017-R-06	TECNICO EN ENFERMERIA SUPERIOR (TENS) 4º TURNO	CIRUGIA ADULTO	HOSPITAL DE SAN FERNANDO - SERVICIO DE SALUD O'HIGGINS	61602145-1 61606800-8	10-08-2018	2%	2 x 5
93	053-2017-R-06	AUXILIAR DE SERVICIO 4º TURNO	UNIDAD DE CUIDADOS INTENSIVOS ADULTO (U.C.I. ADULTO)	HOSPITAL DE SAN FERNANDO - SERVICIO DE SALUD O'HIGGINS	61602145-1 61606800-8	10-08-2018	2%	2 x 5
94	054-2017-R-06	TECNICO EN ENFERMERIA 4º TURNO	UNIDAD DE CUIDADOS INTENSIVOS ADULTO (U.C.I. ADULTO)	HOSPITAL DE SAN FERNANDO - SERVICIO DE SALUD O'HIGGINS	61602145-1 61606800-8	10-08-2018	2%	2 x 5
95	055-2017-R-06	ENFERMERA 4º TURNO UCI	UNIDAD DE CUIDADOS INTENSIVOS (UCI)	HOSPITAL DE SAN FERNANDO - SERVICIO DE SALUD O'HIGGINS	61602145-1 61606800-8	10-08-2018	2%	2 x 5
96	056-2017-R-06	ENFERMERA 4º TURNO	UNIDAD DE TRATAMIENTO INTENSIVO ADULTO (U.T.I ADULTO)	HOSPITAL DE SAN FERNANDO - SERVICIO DE SALUD O'HIGGINS	61602145-1 61606800-8	10-08-2018	2%	2 x 5
97	SP-96-2018-R-13	ENFERMERO DE TURNO, APOYO EMERGENCIA	SERVICIOS DE URGENCIAS	HOSPITAL DE TALAGANTE - SERVICIO DE SALUD METROPOLITANO OCCIDENTE	61602122-2 61608200-0	10-08-2018	2%	2 x 5
98	SP-313-2018-R-13	AUXILIAR	AREA DE CUIDADOS CRITICOS PEDIATRIA	HOSPITAL PADRE ALBERTO HURTADO - SERVICIO DE SALUD METROPOLITANO SUR ORIENTE	61958500-3 61608500-K	10-08-2018	2%	2 x 5
99	009-2018-R-06	AUXILIAR	UNIDAD DE PACIENTES CRITICOS PEDIATRICOS (UPC PEDIATRIA)	HOSPITAL REGIONAL LIBERTADOR BERNARDO O'HIGGINS - SERVICIO DE SALUD O'HIGGINS	61602138-9 61606800-8	10-08-2018	2%	2 x 5
100	009-2018-R-07	JEFE DE UNIDAD	UNIDAD DE ASEO ORNATO Y VIGILANCIA	HOSPITAL SAN JUAN DE DIOS DE CURICO - SERVICIO DE SALUD MAULE	61606903-9 61606900-4	10-08-2018	2%	2 x 5
101	027-2018-R-04	TECNOLOGO MEDICO	IMAGENOLOGIA	HOSPITAL SAN JUAN DE DIOS DE LA SERENA - SERVICIO DE SALUD COQUIMBO	61606402-9 61606400-2	10-08-2018	2%	2 x 5
102	028-2018-R-04	CONDUCTORES	UNIDAD DE MOVILIZACION	HOSPITAL SAN JUAN DE DIOS DE LA SERENA - SERVICIO DE SALUD COQUIMBO	61606402-9 61606400-2	10-08-2018	2%	2 x 5
103	029-2018-R-04	TECNOLOGO MEDICO EN HEMODINAMIA	PABELLON HEMODINAMIA	HOSPITAL SAN JUAN DE DIOS DE LA SERENA - SERVICIO DE SALUD COQUIMBO	61606402-9 61606400-2	10-08-2018	2%	2 x 5
104	030-2018-R-04	KINESIOLOGO CUARTO TURNO	UNIDAD DE PACIENTE CRITICO ADULTO	HOSPITAL SAN JUAN DE DIOS DE LA SERENA - SERVICIO DE SALUD COQUIMBO	61606402-9 61606400-2	10-08-2018	2%	2 x 5
105	019-2018-R-08	TECNICO EN ENFERMERIA BASE SAMU HOSPITAL SANTA BARBARA	HOSPITAL SANTA BARBARA	HOSPITAL SANTA BARBARA - SERVICIO DE SALUD BIO BIO	61607304-4 61607300-1	10-08-2018	2%	2 x 5
106	020-2018-R-08	CONDUCTOR BASE SAMU HOSPITAL SANTA BARBARA	HOSPITAL SANTA BARBARA	HOSPITAL SANTA BARBARA - SERVICIO DE SALUD BIO BIO	61607304-4 61607300-1	10-08-2018	2%	2 x 5
107	160-2018-R-02	ADMINISTRADOR DE CONTRATO	MINA CHUQUICAMATA	INVERSIONES IMPACTO S.A.	78557820-1	10-08-2018	2%	2 x 5
108	161-2018-R-02	ASESOR EN PREVENCION DE RIESGOS	MINA CHUQUICAMATA	INVERSIONES IMPACTO S.A.	78557820-1	10-08-2018	1%	1 x 5
109	162-2018-R-02	EXPEDITOR ADMINISTRATIVO	MINA CHUQUICAMATA	INVERSIONES IMPACTO S.A.	78557820-1	10-08-2018	1%	1 x 5
110	163-2018-R-02	CAPATAZ	MINA CHUQUICAMATA	INVERSIONES IMPACTO S.A.	78557820-1	10-08-2018	1%	1 x 5
111	164-2018-R-02	CAPATAZ	MINA CHUQUICAMATA	INVERSIONES IMPACTO S.A.	78557820-1	10-08-2018	2%	2 x 5
112	165-2018-R-02	ELECTROMECHANICO	MINA CHUQUICAMATA	INVERSIONES IMPACTO S.A.	78557820-1	10-08-2018	2%	2 x 5
113	166-2018-R-02	SOLDADOR	MINA CHUQUICAMATA	INVERSIONES IMPACTO S.A.	78557820-1	10-08-2018	2%	2 x 5
114	167-2018-R-02	CHOFER OPERADOR	MINA CHUQUICAMATA	INVERSIONES IMPACTO S.A.	78557820-1	10-08-2018	1%	1 x 5
115	168-2018-R-02	AYUDANTE Y RIGGER	MINA CHUQUICAMATA	INVERSIONES IMPACTO S.A.	78557820-1	10-08-2018	2%	2 x 5

116	169-2018-R-02	M1 GASFITER	MINA CHUQUICAMATA	INVERSIONES IMPACTO S.A.	78557820-1	10-08-2018	2%	2 x 5
117	170-2018-R-02	AYUDANTE	MINA CHUQUICAMATA	INVERSIONES IMPACTO S.A.	78557820-1	10-08-2018	1%	1 x 5
118	SP-363-2018-R-13	CONDUCTOR (OPERADOR DE BUS)	TRANSPORTE PUBLICO	JAIME CAROCA TORREALBA	-	10-08-2018	2%	2 x 5
119	SP-360-2018-R-13	CONDUCTOR (OPERADOR DE BUS)	TRANSPORTE PUBLICO	JUAN MILLA PIZARRO	4609304-5	10-08-2018	2%	2 x 5
120	SP-361-2018-R-13	CONDUCTOR (OPERADOR DE BUS)	TRANSPORTE PUBLICO	JUAN MUÑOZ CEA	-	10-08-2018	2%	2 x 5
121	SP-314-2018-R-13	ASISTENTE DE REPARACIONES	FAENA CASERONES, UBICADA A 162 KMS. AL SURESTE DE COPIAPO	KOMATSU CHILE S.A.	96843130-7	10-08-2018	2%	2 x 5
122	SP-315-2018-R-13	ASISTENTE TECNICO	FAENA CASERONES, UBICADA A 162 KMS. AL SURESTE DE COPIAPO	KOMATSU CHILE S.A.	96843130-7	10-08-2018	2%	2 x 5
123	SP-316-2018-R-13	ELECTRICO 1-A	FAENA CASERONES, UBICADA A 162 KMS. AL SURESTE DE COPIAPO	KOMATSU CHILE S.A.	96843130-7	10-08-2018	2%	2 x 5
124	SP-317-2018-R-13	ELECTRICO 1-C	FAENA CASERONES, UBICADA A 162 KMS. AL SURESTE DE COPIAPO	KOMATSU CHILE S.A.	96843130-7	10-08-2018	2%	2 x 5
125	SP-318-2018-R-13	ELECTRICO 1-D	FAENA CASERONES, UBICADA A 162 KMS. AL SURESTE DE COPIAPO	KOMATSU CHILE S.A.	96843130-7	10-08-2018	2%	2 x 5
126	SP-319-2018-R-13	ELECTROMECANICO 1-C	FAENA CASERONES, UBICADA A 162 KMS. AL SURESTE DE COPIAPO	KOMATSU CHILE S.A.	96843130-7	10-08-2018	2%	2 x 5
127	SP-320-2018-R-13	INGENIERO DE CALIDAD	FAENA CASERONES, UBICADA A 162 KMS. AL SURESTE DE COPIAPO	KOMATSU CHILE S.A.	96843130-7	10-08-2018	2%	2 x 5
128	SP-321-2018-R-13	INGENIERO CONTROL ESTADISTICO	FAENA CASERONES, UBICADA A 162 KMS. AL SURESTE DE COPIAPO	KOMATSU CHILE S.A.	96843130-7	10-08-2018	2%	2 x 5
129	SP-322-2018-R-13	JEFE ADMINISTRACION	FAENA CASERONES, UBICADA A 162 KMS. AL SURESTE DE COPIAPO	KOMATSU CHILE S.A.	96843130-7	10-08-2018	2%	2 x 5
130	SP-323-2018-R-13	JEFE CONTROL DE GESTION	FAENA CASERONES, UBICADA A 162 KMS. AL SURESTE DE COPIAPO	KOMATSU CHILE S.A.	96843130-7	10-08-2018	2%	2 x 5
131	SP-324-2018-R-13	MECANICO 1-C	FAENA CASERONES, UBICADA A 162 KMS. AL SURESTE DE COPIAPO	KOMATSU CHILE S.A.	96843130-7	10-08-2018	2%	2 x 5
132	SP-325-2018-R-13	SUB GERENTE PLANIFICACIÓN	FAENA CASERONES, UBICADA A 162 KMS. AL SURESTE DE COPIAPO	KOMATSU CHILE S.A.	96843130-7	10-08-2018	2%	2 x 5
133	SP-326-2018-R-13	TECNICO AIRE ACONDICIONADO	FAENA CASERONES, UBICADA A 162 KMS. AL SURESTE DE COPIAPO	KOMATSU CHILE S.A.	96843130-7	10-08-2018	2%	2 x 5
134	SP-364-2018-R-13	CONDUCTOR (OPERADOR DE BUS)	TRANSPORTE PUBLICO	LUIS HERRERA PRIETO	7253545-6	10-08-2018	2%	2 x 5
135	SP-362-2018-R-13	CONDUCTOR (OPERADOR DE BUS)	TRANSPORTE PUBLICO	MARIA BULBOA CASTRO	4313767-0	10-08-2018	2%	2 x 5
136	SP-357-2018-R-13	CONDUCTOR (OPERADOR DE BUS)	TRANSPORTE PUBLICO	TRANSPORTES ESPAL LTDA.	-	10-08-2018	2%	2 x 5
137	174-2018-R-02	OPERARIO	FAENA MINERA RADOMIRO TOMIC	AGRICOLA Y COMERCIAL AMANCAY S.A.	96975830-K	17-08-2018	2%	2 x 5
138	175-2018-R-02	CHOFER - OPERARIO	FAENA MINERA RADOMIRO TOMIC	AGRICOLA Y COMERCIAL AMANCAY S.A.	96975830-K	17-08-2018	2%	2 x 5
139	176-2018-R-02	INSTRUMENTISTA N2	FAENA CHUQUICAMATA	CIMAP LTDA.	78478240-9	17-08-2018	2%	2 x 5
140	056-2017-R-03	MAESTRO 1º ELECTRICO	TALLER - TERRENO	EMPRESA DE TRANSPORTES FERROVIARIO S.A.	96545600-7	17-08-2018	2%	2 x 5
141	057-2017-R-03	MAESTRO PREDICTIVO ELECTRICO	FAENA LLANOS DE SOTO	EMPRESA DE TRANSPORTES FERROVIARIO S.A.	96545600-7	17-08-2018	2%	2 x 5

142	058-2017-R-03	LUBRICADOR	PATIO Y TALLE DE FAENA LLANOS DE SOTO	EMPRESA DE TRANSPORTES FERROVIARIO S.A.	96545600-7	17-08-2018	2%	2 x 5
143	059-2017-R-03	MAESTRO DE PRIMERA CARROS	TALLER DE CARROS	EMPRESA DE TRANSPORTES FERROVIARIO S.A.	96545600-7	17-08-2018	2%	2 x 5
144	060-2017-R-03	MAESTRO MAYOR DE REVISION	PATIO	EMPRESA DE TRANSPORTES FERROVIARIO S.A.	96545600-7	17-08-2018	2%	2 x 5
145	061-2017-R-03	MAESTRO 2º MECANICO DE CARROS	TALLER CARROS	EMPRESA DE TRANSPORTES FERROVIARIO S.A.	96545600-7	17-08-2018	2%	2 x 5
146	062-2017-R-03	AYUDANTE DE CARRO	TALLER DE CARRO TERRENO, PATIO	EMPRESA DE TRANSPORTES FERROVIARIO S.A.	96545600-7	17-08-2018	2%	2 x 5
147	063-2017-R-03	BODEGUERO	BODEGA	EMPRESA DE TRANSPORTES FERROVIARIO S.A.	96545600-7	17-08-2018	2%	2 x 5
148	065-2017-R-03	MAESTRO MECANICO 3º	MATENIMIENTO	EMPRESA DE TRANSPORTES FERROVIARIO S.A.	96545600-7	17-08-2018	2%	2 x 5
149	066-2017-R-03	MAESTRO TERCERA DE CARROS	TALLER DE CARRO	EMPRESA DE TRANSPORTES FERROVIARIO S.A.	96545600-7	17-08-2018	2%	2 x 5
150	067-2017-R-03	MAESTRO MECANICO DE PRIMERA	TALLER Y TERRONO	EMPRESA DE TRANSPORTES FERROVIARIO S.A.	96545600-7	17-08-2018	2%	2 x 5
151	068-2017-R-03	SUPERVISOR DE TALLE CARROS	TALLER CARROS	EMPRESA DE TRANSPORTES FERROVIARIO S.A.	96545600-7	17-08-2018	2%	2 x 5
152	069-2017-R-03	INSPECTOR DE VIAS Y OBRAS	OFICINA Y TERRNO	EMPRESA DE TRANSPORTES FERROVIARIO S.A.	96545600-7	17-08-2018	2%	2 x 5
153	070-2017-R-03	MAESTRO MECANICO	TALLER MANTENIMIENTO - TERRENO	EMPRESA DE TRANSPORTES FERROVIARIO S.A.	96545600-7	17-08-2018	2%	2 x 5
154	071-2017-R-03	PLANIFICADOR	FAENA LLANOS DE SOTO - TERRENO	EMPRESA DE TRANSPORTES FERROVIARIO S.A.	96545600-7	17-08-2018	1%	1 x 5
155	072-2017-R-03	ADMINISTRADOR SENIOR	ADMINISTRACION FAENA LLANOS DE SOTO	EMPRESA DE TRANSPORTES FERROVIARIO S.A.	96545600-7	17-08-2018	1%	1 x 5
156	073-2017-R-03	MAESTRO TERCERA ELECTRICO	TALLER	EMPRESA DE TRANSPORTES FERROVIARIO S.A.	96545600-7	17-08-2018	2%	2 x 5
157	074-2017-R-03	MAESTRO ELECTRICO 2º	TALLER FAENA LLANOS DE SOTO	EMPRESA DE TRANSPORTES FERROVIARIO S.A.	96545600-7	17-08-2018	2%	2 x 5
158	075-2017-R-03	AYUDANTE DE BODEGA	BODEGA EN FAENA	EMPRESA DE TRANSPORTES FERROVIARIO S.A.	96545600-7	17-08-2018	2%	2 x 5
159	076-2017-R-03	ASISTENTE DE OPERACIONES	OPERACIONES	EMPRESA DE TRANSPORTES FERROVIARIO S.A.	96545600-7	17-08-2018	2%	2 x 5
160	077-2017-R-03	SUPERVISION DE REVISION	PATIO Y TERRENO	EMPRESA DE TRANSPORTES FERROVIARIO S.A.	96545600-7	17-08-2018	2%	2 x 5
161	078-2017-R-03	ASISTENTE TECNICO	FAENA LLANOS DE SOTO	EMPRESA DE TRANSPORTES FERROVIARIO S.A.	96545600-7	17-08-2018	1%	1 x 5
162	079-2017-R-03	BODEGUERO-CHOFER	TERRENO	EMPRESA DE TRANSPORTES FERROVIARIO S.A.	96545600-7	17-08-2018	2%	2 x 5
163	080-2017-R-03	JEFE DE TURNO	MANTENIMIENTO LOCOMOTORAS	EMPRESA DE TRANSPORTES FERROVIARIO S.A.	96545600-7	17-08-2018	2%	2 x 5

164	114-2018-R-02	OPERADOR DE CARRY ALL	SERVICIO DE MANTENIMIENTO Y OPERACIÓN N° CONTRATO 4600014763	GEMINIS SPA	76045121-5	17-08-2018	2%	2 x 5
165	115-2018-R-02	SUPERVISOR	FAENA CHUQUICAMATA-SERVICIO DE MANTENCION Y OPERACIÓN	GEMINIS SPA	76045121-5	17-08-2018	2%	2 x 5
166	116-2018-R-02	OPERADOR DE MINI BUS	FAENA CHUQUICAMATA	GEMINIS SPA	76045121-5	17-08-2018	2%	2 x 5
167	017-2018-R-08	TENS SAMU HOSPITAL DE LA FAMILIA Y LA COMUNIDAD DE LAJA	HOSPITAL DE LAJA PERTENECIENTE AL SERVICIO DE SALUD BIO BIO	HOSPITAL DE LA FAMILIA Y LA COMUNIDAD DE LAJA - SERVICIO DE SALUD BIO BIO	61607306-0 61607300-1	17-08-2018	2%	2 x 5
168	018-2018-R-08	CONDUCTOR SAMU HOSPITAL DE LA FAMILIA Y LA COMUNIDAD DE LAJA	HOSPITAL DE LAJA PERTENECIENTE AL SERVICIO DE SALUD BIO BIO	HOSPITAL DE LA FAMILIA Y LA COMUNIDAD DE LAJA - SERVICIO DE SALUD BIO BIO	61607306-0 61607300-1	17-08-2018	2%	2 x 5
169	SP-77-2018-R-13	TECNICO UNIDAD RECUPERACION CENTRAL DE URGENCIA CUARTO TURNO	RECUPERACION CENTRAL	HOSPITAL SANTIAGO ORIENTE DR. LUIS TISNE BROUSSE - SERVICIOS DE SALUD METROPOLITANO ORIENTE	61959800-8 61608400-3	17-08-2018	2%	2 x 5
170	SP-292-2018-R-15	CIRUJANO DENTISTA DE UNIDAD DE SALUD DEL PERSONAL	UNIDAD DE SALUD DEL PERSONAL	SERVICIO DE SALUD ARICA	61606000-7	17-08-2018	0	No procede
171	003-2018-R-10	JEFA CENTRO DE RESPONSABILIDAD DE RECURSOS HUMANOS	RECURSOS HUMANOS	SERVICIO DE SALUD CHILOE	61979210-6	17-08-2018	0	No procede
172	SP-327-2018-R-03	ELECTRICO	FAENA RADOMIRO TOMIC	SOCIEDAD DE OPERACIONES GEOFISICAS LTDA.	79634910-7	17-08-2018	2%	2 x 5
173	SP-328-2018-R-03	ADMINISTRATIVO DE FAENA	FAENA RADOMIRO TOMIC	SOCIEDAD DE OPERACIONES GEOFISICAS LTDA.	79634910-7	17-08-2018	2%	2 x 5
174	SP-329-2018-R-03	JEFE DE FAENA DE SONDAJE	FAENA RADOMIRO TOMIC	SOCIEDAD DE OPERACIONES GEOFISICAS LTDA.	79634910-7	17-08-2018	2%	2 x 5
175	SP-330-2018-R-03	ADMINISTRADOR DE CONTRATO	FAENA RADOMIRO TOMIC	SOCIEDAD DE OPERACIONES GEOFISICAS LTDA.	79634910-7	17-08-2018	2%	2 x 5
176	001-2018-R-03	SUPERVISOR DE OPERACIONES	FAENA LLANOS DE SOTO, PLANTA LOS COLORADOS, PLANTA PELLETS	EMPRESA DE TRANSPORTES FERROVIARIO S.A.	96545600-7	21-08-2018	2%	2 x 5
177	002-2018-R-03	CONTROLADOR DE TRAFICO	FAENA LLANOS DE SOTO	EMPRESA DE TRANSPORTES FERROVIARIO S.A.	96545600-7	21-08-2018	2%	2 x 5
178	003-2018-R-03	ASISTENTE EN PREVENCION DE RIESGOS	OFICINA FAENA LLANOS DE SOTO, SALIDAS A TERRENO	EMPRESA DE TRANSPORTES FERROVIARIO S.A.	96545600-7	21-08-2018	1%	1 x 5
179	004-2018-R-03	INSPECTOR DE VIAS	VIAS DEL CIRCUITO DE FAENAS	EMPRESA DE TRANSPORTES FERROVIARIO S.A.	96545600-7	21-08-2018	2%	2 x 5
180	005-2018-R-03	MAQUINISTA 2º DE TRENES	TREN (CIRCUITO FAENAS LLANOS DE SOTO, FAENA PLATA PELLETS, FAENA LOS COLORADORS	EMPRESA DE TRANSPORTES FERROVIARIO S.A.	96545600-7	21-08-2018	2%	2 x 5
181	006-2018-R-03	ASISTENTE CONTROLADOR DE TRAFICO	FAENAS LLANOS DE SOTO	EMPRESA DE TRANSPORTES FERROVIARIO S.A.	96545600-7	21-08-2018	2%	2 x 5
182	007-2018-R-03	ASISTENTE 2º DE TRENES	TREN (CIRCUITO FAENAS LLANOS DE SOTO, FAENA PLATA PELLETS, FAENA LOS COLORADORS	EMPRESA DE TRANSPORTES FERROVIARIO S.A.	96545600-7	21-08-2018	2%	2 x 5

183	008-2018-R-03	MAQUINISTA 1º DE TRENES	TREN (CIRCUITO FAENAS LLANOS DE SOTO, FAENA PLATA PELLETS, FAENA LOS COLORADORS	EMPRESA DE TRANSPORTES FERROVIARIO S.A.	96545600-7	21-08-2018	2%	2 x 5
184	009-2018-R-03	INSTRUCTOR DE MANEJO	FAENA LLANOS DE SOTO	EMPRESA DE TRANSPORTES FERROVIARIO S.A.	96545600-7	21-08-2018	2%	2 x 5
185	010-2018-R-03	MAQUINISTA DE PATIO	PATIO FAENA LLANOS DE SOTO, PLANTA COLORADOS, PLANTA PELLETS	EMPRESA DE TRANSPORTES FERROVIARIO S.A.	96545600-7	21-08-2018	2%	2 x 5
186	011-2018-R-03	ASISTENTE 1º DE TRENES	TREN (CIRCUITO FAENAS LLANOS DE SOTO, FAENA PLATA PELLETS, FAENA LOS COLORADORS	EMPRESA DE TRANSPORTES FERROVIARIO S.A.	96545600-7	21-08-2018	2%	2 x 5
187	012-2018-R-03	ENCARGADO DE PATIO	FAENA LLANOS DE SOTO, PLANTA LOS COLORADOS, PLANTA PELLETS	EMPRESA DE TRANSPORTES FERROVIARIO S.A.	96545600-7	21-08-2018	2%	2 x 5
188	013-2018-R-03	ASISTENTE 3º DE TRENES	TREN (CIRCUITO FAENAS LLANOS DE SOTO, FAENA PLATA PELLETS, FAENA LOS COLORADORS	EMPRESA DE TRANSPORTES FERROVIARIO S.A.	96545600-7	21-08-2018	2%	2 x 5
189	014-2018-R-03	REVISADOR	FAENA LLANOS DE SOTO	EMPRESA DE TRANSPORTES FERROVIARIO S.A.	96545600-7	21-08-2018	2%	2 x 5
190	015-2018-R-03	ASISTENTE DE TERMINALES	FAENA LLANOS DE SOTO, FAENA PLANTA PELLETS, FAENA LOS COLORADOS	EMPRESA DE TRANSPORTES FERROVIARIO S.A.	96545600-7	21-08-2018	2%	2 x 5
191	064-2017-R-03	ASISTENTE ADMINISTRATIVA	FAENA LLANOS DE SOTO	EMPRESA DE TRANSPORTES FERROVIARIO S.A.	96545600-7	21-08-2018	0	No procede
192	SP-349-2018-R-13	ASISTENTE DE OPERACIONES	HOSPITAL DEL COBRE - UNIDAD DE MANTENCION	EMPRESA DE SERVICIOS ENERGETICOS LTDA.	96816590-9	24-08-2018	0	No procede
193	SP-350-2018-R-13	PREVENCIONISTA DE RIESGOS	HOSPITAL DEL COBRE - CODELCO	EMPRESA DE SERVICIOS ENERGETICOS LTDA.	96816590-9	24-08-2018	0	No procede
194	221-2018-R-02	INSTRUCTOR-OPERADOR DE MAQUINARIA PESADA	OPERACIONES MINA MANTOS BLANCOS	EXCAVACIONES Y PROYECTOS DE CHILE S.A.	96773060-2	24-08-2018	2%	2 x 5
195	222-2018-R-02	OPERADOR DE EXCAVADORA	OPERACIONES MINA MANTOS BLANCOS	EXCAVACIONES Y PROYECTOS DE CHILE S.A.	96773060-2	24-08-2018	2%	2 x 5
196	06-2018-R-12	AUXILIAR DE APOYO CUARTO TURNO	PABELLON QUIRURGICO	HOSPITAL CLINICO MAGALLANES DR. LAUTARO NAVARRO AVARIA - SERVICIO DE SALUD MAGALLANES	61607901-8 61607900-K	24-08-2018	2%	2 x 5
197	07-2018-R-12	AUXILIAR DE APOYO JORNADA DIURNA	PABELLON QUIRURGICO	HOSPITAL CLINICO MAGALLANES DR. LAUTARO NAVARRO AVARIA - SERVICIO DE SALUD MAGALLANES	61607901-8 61607900-K	24-08-2018	2%	2 x 5
198	003-2018-R-09	AUXILIARES DE SERVICIOS CUARTO TURNO	UNIDAD DE PACIENTES CRITICOS ADULTO	HOSPITAL DR. HERNAN HENRIQUEZ ARAVENA - SERVICIO DE SALUD ARAUCANIA SUR	61602232-6 61607400-8	24-08-2018	2%	2 x 5
199	004-2018-R-09	AUXILIARES DE SERVICIOS TERCER TURNO	UNIDAD DE PACIENTES CRITICOS ADULTOS	HOSPITAL DR. HERNAN HENRIQUEZ ARAVENA - SERVICIO DE SALUD ARAUCANIA SUR	61602232-6 61607400-8	24-08-2018	2%	2 x 5
200	049-2018-R-06	ENFERMERA	URGENCIA INFANTIL	HOSPITAL REGIONAL LIBERTADOR BERNARDO O'HIGGINS - SERVICIO DE SALUD O'HIGGINS	61602138-9 61606800-8	24-08-2018	2%	2 x 5

201	SP-346-2018-R-13	SUPERVISOR	TECK CARMEN DE ANDACOLLO	KONECRANES CHILE SPA	76126252-1	24-08-2018	2%	2 x 5
202	SP-347-2018-R-13	TECNICO ESPECIALISTA	TECK CARMEN DE ANDACOLLO	KONECRANES CHILE SPA	76126252-1	24-08-2018	2%	2 x 5
203	SP-348-2018-R-13	PREVENCION DE RIESGOS	FAENA TECK CDA (IV REGION DE COQUIMBO)	KONECRANES CHILE SPA	76126252-1	24-08-2018	0	No procede
204	SP-331-2018-R-03	CHOFER DE SERVICIOS	FAENA RADOMIRO TOMIC	SOCIEDAD DE OPERACIONES GEOFISICAS LTDA.	79634910-7	24-08-2018	2%	2 x 5
205	SP-332-2018-R-03	BODEGUERO	FAENA RADOMIRO TOMIC	SOCIEDAD DE OPERACIONES GEOFISICAS LTDA.	79634910-7	24-08-2018	2%	2 x 5
206	SP-333-2018-R-03	PREVENCIONISTA DE RIESGOS FAENA RADOMIRO TOMIC	FAENA RADOMIRO TOMIC	SOCIEDAD DE OPERACIONES GEOFISICAS LTDA.	79634910-7	24-08-2018	2%	2 x 5
207	SP-334-2018-R-03	OPERADOR DE SONDAJE FAENA RADOMIRO TOMIC	FAENA RADOMIRO TOMIC	SOCIEDAD DE OPERACIONES GEOFISICAS LTDA.	79634910-7	24-08-2018	2%	2 x 5
208	SP-335-2018-R-03	JEFE DE TURNO SONDAJE	FAENA RADOMIRO TOMIC	SOCIEDAD DE OPERACIONES GEOFISICAS LTDA.	79634910-7	24-08-2018	2%	2 x 5
209	SP-336-2018-R-03	JEFE DE PREVENCION DE RIESGOS DE SONDAJE	FAENA RADOMIRO TOMIC	SOCIEDAD DE OPERACIONES GEOFISICAS LTDA.	79634910-7	24-08-2018	2%	2 x 5
210	SP-337-2018-R-03	ENCARGADO DE MEDIONES	FAENA RADOMIRO TOMIC	SOCIEDAD DE OPERACIONES GEOFISICAS LTDA.	79634910-7	24-08-2018	2%	2 x 5
211	SP-338-2018-R-03	JEFE MECANICO	FAENA RADOMIRO TOMIC	SOCIEDAD DE OPERACIONES GEOFISICAS LTDA.	79634910-7	24-08-2018	2%	2 x 5
212	SP-339-2018-R-03	MECANICO	FAENA RADOMIRO TOMIC	SOCIEDAD DE OPERACIONES GEOFISICAS LTDA.	79634910-7	24-08-2018	2%	2 x 5
213	SP-340-2018-R-03	SOLDADOR	FAENA RADOMIRO TOMIC	SOCIEDAD DE OPERACIONES GEOFISICAS LTDA.	79634910-7	24-08-2018	2%	2 x 5
214	SP-341-2018-R-03	AYUDANTE DE SONDAJE	FAENA RADOMIRO TOMIC	SOCIEDAD DE OPERACIONES GEOFISICAS LTDA.	79634910-7	24-08-2018	2%	2 x 5
215	546-2017-R-02	TECNICO SISTEMA CONTRA INCENDIO	CODELCO MINISTRO HALES	WESTFIRE SUDAMERICAN SPA	78977700-4	27-08-2018	2%	2 x 5
216	547-2017-R-02	TECNICO SISTEMA CONTRA INCENDIO	CODELCO RADOMIRO TOMIC	WESTFIRE SUDAMERICAN SPA	78977700-4	27-08-2018	2%	2 x 5
217	SP-456-2018-R-13	ADMINISTRATIVO PRINCIPAL SERVICIO AL PERSONAL	GERENCIA DE RECURSOS HUMANOS	ANGLO AMERICAN CHILE LTDA.	77905330-K	31-08-2018	1%	1 x 5
218	SP-457-2018-R-13	ASISTENTES DE COMPRAS Y CONTRATOS	SUPERINTENDENCIA ADQUISICIONES Y CONTRATOS - GERENCIA DE FINANZAS Y ADMINISTRACION LB	ANGLO AMERICAN CHILE LTDA.	77905330-K	31-08-2018	1%	1 x 5
219	SP-458-2018-R-13	ADMINISTRATIVO PRINCIPAL GESTION FINANZAS	GERENCIA DE FINANZAS - CONTROLES	ANGLO AMERICAN CHILE LTDA.	77905330-K	31-08-2018	1%	1 x 5
220	SP-459-2018-R-13	ADMINISTRATIVO MAYOR RRHH	GERENCIA DE RECURSOS HUMANOS	ANGLO AMERICAN CHILE LTDA.	77905330-K	31-08-2018	1%	1 x 5
221	SP-435-2018-R-13	COORDINADOR DE SERVICIOS DE HOTELERIA	INSTALACIONES DEL OBSERVATORIO ALMA	ASSOCIATED UNIVERSITIES INC.	69507700-9	31-08-2018	2%	2 x 5
222	SP-436-2018-R-13	GERENTE AREA MANTENCION INFRAESTRUCTURA	INSTALACIONES DEL OBSERVATORIO ALMA	ASSOCIATED UNIVERSITIES INC.	69507700-9	31-08-2018	2%	2 x 5
223	SP-437-2018-R-13	GERENTE DE GRUPO 2 OPERACIONES DE ANTENAS	INSTALACIONES DEL OBSERVATORIO ALMA	ASSOCIATED UNIVERSITIES INC.	69507700-9	31-08-2018	2%	2 x 5

224	SP-438-2018-R-13	GERENTE DE SALUD SEGURIDAD Y MEDIO AMBIENTE	INSTALACIONES DEL OBSERVATORIO ALMA	ASSOCIATED UNIVERSITIES INC.	69507700-9	31-08-2018	2%	2 x 5
225	SP-439-2018-R-13	GERENTE DE HOTELERIA	INSTALACIONES DEL OBSERVATORIO ALMA	ASSOCIATED UNIVERSITIES INC.	69507700-9	31-08-2018	2%	2 x 5
226	SP-440-2018-R-13	INGENIERO DE CONFIABILIDAD	INSTALACIONES DEL OBSERVATORIO ALMA	ASSOCIATED UNIVERSITIES INC.	69507700-9	31-08-2018	2%	2 x 5
227	SP-441-2018-R-13	INGENIERO I (MECANICO)	INSTALACIONES DEL OBSERVATORIO ALMA	ASSOCIATED UNIVERSITIES INC.	69507700-9	31-08-2018	2%	2 x 5
228	SP-442-2018-R-13	INGENIERO DE SOFTWARE I	INSTALACIONES DEL OBSERVATORIO ALMA	ASSOCIATED UNIVERSITIES INC.	69507700-9	31-08-2018	2%	2 x 5
229	SP-443-2018-R-13	INGENIERO DE SOFTWARE II	INSTALACIONES DEL OBSERVATORIO ALMA	ASSOCIATED UNIVERSITIES INC.	69507700-9	31-08-2018	2%	2 x 5
230	SP-444-2018-R-13	SOPORTE DE IT	INSTALACIONES DEL OBSERVATORIO ALMA	ASSOCIATED UNIVERSITIES INC.	69507700-9	31-08-2018	2%	2 x 5
231	SP-445-2018-R-13	SUPERVISOR AREA MANTENCION INFRAESTRUCTURA(IMG)	INSTALACIONES DEL OBSERVATORIO ALMA	ASSOCIATED UNIVERSITIES INC.	69507700-9	31-08-2018	2%	2 x 5
232	SP-446-2018-R-13	SUPERVISOR II (PO)	INSTALACIONES DEL OBSERVATORIO ALMA	ASSOCIATED UNIVERSITIES INC.	69507700-9	31-08-2018	2%	2 x 5
233	SP-447-2018-R-13	SUPERVISOR DE BODEGA	INSTALACIONES DEL OBSERVATORIO ALMA COMUNA SAN PEDRO DE ATACAMA	ASSOCIATED UNIVERSITIES INC.	69507700-9	31-08-2018	2%	2 x 5
234	SP-448-2018-R-13	SUBGERENTE DE PREVENCION DE RIESGOS	INSTALACIONES DEL OBSERVATORIO ALMA	ASSOCIATED UNIVERSITIES INC.	69507700-9	31-08-2018	2%	2 x 5
235	023-2018-R-03	AYUDANTE MECANICO	MINERA CASERONES	CONSORCIO TEPSAC INDAK LTDA.	76388852-5	31-08-2018	2%	2 x 5
236	024-2018-R-03	ALARIFE	MINERA CASERONES	CONSORCIO TEPSAC INDAK LTDA.	76388852-5	31-08-2018	2%	2 x 5
237	025-2018-R-03	ASISTENTE HSE	MINERA CASERONES	CONSORCIO TEPSAC INDAK LTDA.	76388852-5	31-08-2018	2%	2 x 5
238	026-2018-R-03	ASISTENTE DE OFICINA TECNICA	MINERA CASERONES	CONSORCIO TEPSAC INDAK LTDA.	76388852-5	31-08-2018	2%	2 x 5
239	027-2018-R-03	AYUDANTE QA-QC	MINERA CASERONES	CONSORCIO TEPSAC INDAK LTDA.	76388852-5	31-08-2018	2%	2 x 5
240	028-2018-R-03	CAPATAZ DE OBRAS CIVILES	MINERA CASERONES	CONSORCIO TEPSAC INDAK LTDA.	76388852-5	31-08-2018	2%	2 x 5
241	029-2018-R-03	ENCARGADO MEDIO AMBIENTE	MINERA CASERONES	CONSORCIO TEPSAC INDAK LTDA.	76388852-5	31-08-2018	2%	2 x 5
242	030-2018-R-03	JEFE DE BODEGA	MINERA CASERONES	CONSORCIO TEPSAC INDAK LTDA.	76388852-5	31-08-2018	2%	2 x 5
243	031-2018-R-03	JEFE PLANTA DE CHANCADO	MINERA CASERONES	CONSORCIO TEPSAC INDAK LTDA.	76388852-5	31-08-2018	2%	2 x 5
244	032-2018-R-03	EXPEDITOR	MINERA CASERONES	CONSORCIO TEPSAC INDAK LTDA.	76388852-5	31-08-2018	2%	2 x 5
245	033-2018-R-03	MECANICO LIDER	MINERA CASERONES	CONSORCIO TEPSAC INDAK LTDA.	76388852-5	31-08-2018	2%	2 x 5
246	SP-255-2018-R-13	ADMINISTRATIVA CONTROL DE GESTION	ATENCION CLIENTE - OPERACIONES	DOMINION SPA	99597170-4	31-08-2018	1%	1 x 5
247	SP-256-2018-R-13	ANALISTA CONTROL Y GESTION	CONTROL DE GESTION	DOMINION SPA	99597170-4	31-08-2018	0	No procede
248	SP-257-2018-R-13	ANALISTA PLANTA EXTERNA	PLANTA EXTERNA	DOMINION SPA	99597170-4	31-08-2018	0	No procede
249	SP-258-2018-R-13	AUDITOR DE CALIDAD	AUDITORIA Y FORMACION	DOMINION SPA	99597170-4	31-08-2018	0	No procede
250	SP-259-2018-R-13	AUDITOR DE CALIDAD Y PROYECTOS	PLANTA EXTERNA	DOMINION SPA	99597170-4	31-08-2018	0	No procede
251	SP-260-2018-R-13	BODEGUERO ATC	ATENCION CLIENTE	DOMINION SPA	99597170-4	31-08-2018	2%	2 x 5
252	SP-261-2018-R-13	BODEGUERO ATENCION CLIENTE	ATENCION CLIENTE	DOMINION SPA	99597170-4	31-08-2018	2%	2 x 5
253	SP-262-2018-R-13	COORDINADOR ATC	ATENCION CLIENTE	DOMINION SPA	99597170-4	31-08-2018	2%	2 x 5
254	SP-263-2018-R-13	ENCARGADO DE BODEGA	BODEGA	DOMINION SPA	99597170-4	31-08-2018	2%	2 x 5
255	SP-265-2018-R-13	GESTOR DE COMPRAS-FACTURACION	CONTROL DE GESTION	DOMINION SPA	99597170-4	31-08-2018	1%	1 x 5

256	SP-266-2018-R-13	JEFE FLOTA Y SERVICIOS GENERALES	ESTRUCTURA T&T	DOMINION SPA	99597170-4	31-08-2018	0	No procede
257	SP-267-2018-R-13	MAESTRO EMPALMADOR DE CABLES	PLANTA EXTERNA	DOMINION SPA	99597170-4	31-08-2018	2%	2 x 5
258	SP-268-2018-R-13	MAESTRO EMPALMADOR DE FO	PLANTA EXTERNA	DOMINION SPA	99597170-4	31-08-2018	2%	2 x 5
259	SP-269-2018-R-13	MAESTRO DE LINEAS	PLANTA EXTERNA	DOMINION SPA	99597170-4	31-08-2018	2%	2 x 5
260	SP-270-2018-R-13	RESPONSABLE DE CALIDAD	CALIDAD	DOMINION SPA	99597170-4	31-08-2018	0	No procede
261	SP-271-2018-R-13	RESPONSABLE DE FLOTA	ESTRUCTURA T&T	DOMINION SPA	99597170-4	31-08-2018	0	No procede
262	SP-272-2018-R-13	RESPONSABLE DE PLANTA	PLANTA EXTERNA	DOMINION SPA	99597170-4	31-08-2018	1%	1 x 5
263	SP-273-2018-R-13	SUPERVISOR DE TERRENO	OPERACIONES ATC	DOMINION SPA	99597170-4	31-08-2018	2%	2 x 5
264	SP-274-2018-R-13	SUPERVISOR DE MANTENCION	PLANTA EXTERNA	DOMINION SPA	99597170-4	31-08-2018	1%	1 x 5
265	SP-275-2018-R-13	SUPERVISOR MDF	ATC	DOMINION SPA	99597170-4	31-08-2018	1%	1 x 5
266	SP-276-2018-R-13	SUPERVISOR DE PLANTA EXTERNA	PLANTA EXTERNA MOVISTAR	DOMINION SPA	99597170-4	31-08-2018	1%	1 x 5
267	SP-277-2018-R-13	TECNICO JUNIOR	ATENCION CLIENTES	DOMINION SPA	99597170-4	31-08-2018	2%	2 x 5
268	SP-278-2018-R-13	TECNICO MDF	ATENCION CLIENTES	DOMINION SPA	99597170-4	31-08-2018	2%	2 x 5
269	SP-279-2018-R-13	TECNICO MULTISKILL	ATENCION DE CLIENTES	DOMINION SPA	99597170-4	31-08-2018	2%	2 x 5
270	SP-280-2018-R-13	TECNICO MULTISKILL CERTIFICADO	ATENCION CLIENTE	DOMINION SPA	99597170-4	31-08-2018	2%	2 x 5
271	SP-454-2018-R-13	SUPERVISOR TECNICO	LABORATORIO QUIMICO CODELCO	EMPRESA DE SERVICIOS ENERGETICOS LTDA.	96816590-9	31-08-2018	0	No procede
272	SP-455-2018-R-13	PREVENCIONISTA DE RIESGOS	LABORATORIO QUIMICO CODELCO	EMPRESA DE SERVICIOS ENERGETICOS LTDA.	96816590-9	31-08-2018	0	No procede
273	058-2018-R-06	OPERADOR MAYOR	ANGLO AMERICAN LAS TORTOLAS Y LOS BRONCES	GONZALEZ ACKERKNECHT LTDA. (C&G)	77335840-0	31-08-2018	2%	2 x 5
274	059-2018-R-06	ASESOR EN PREVENCION DE RIESGOS	ANGLO AMERICAN LAS TORTOLAS Y LOS BRONCES	GONZALEZ ACKERKNECHT LTDA. (C&G)	77335840-0	31-08-2018	2%	2 x 5
275	060-2018-R-06	OPERADOR MENOR	ANGLO AMERICAN LAS TORTOLAS Y LOS BRONCES	GONZALEZ ACKERKNECHT LTDA. (C&G)	77335840-0	31-08-2018	2%	2 x 5
276	061-2018-R-06	SUPERVISOR GENERAL	ANGLO AMERICAN LAS TORTOLAS Y LOS BRONCES	GONZALEZ ACKERKNECHT LTDA. (C&G)	77335840-0	31-08-2018	2%	2 x 5
277	SP-418-2018-R-09	TENS TERCER TURNO SERVICIO DE CIRUGIA ADULTO INDIFERENCIADO	SERVICIO DE CIRUGIA ADULTO INDIFERENCIADO	HOSPITAL DR. HERNAN HENRIQUEZ ARAVENA - SERVICIO DE SALUD ARAUCANIA SUR	61602232-6 61607400-8	31-08-2018	2%	2 x 5
278	SP-434-2018-R-13	ELECTROMECHANICO 1-C	FAENA PELAMBRES UBICADA A 76 KMS AL NORESTE DE LA COMUNA DE SALAMANCA	KOMATSU CHILE S.A.	96843130-7	31-08-2018	2%	2 x 5
279	059-2018-R-02	SUPERVISOR DE MANTENIMIENTO COLOSO (SENIOR)	GERENCIA MANTENIMIENTO - GERENCIA GENERAL NPI&CHO - MINERA ESCONDIDA LTDA.	MINERA ESCONDIDA LTDA.	79587210-8	31-08-2018	2%	2 x 5
280	060-2018-R-02	SUPERVISOR DE PRODUCCION COLOSO (SENIOR)	GERENCIA PRODUCCION - GERENCIA GENERAL NPI&CHO - MINERA ESCONDIDA LTDA.	MINERA ESCONDIDA LTDA.	79587210-8	31-08-2018	2%	2 x 5
281	061-2018-R-02	SUPERVISOR SALA DE CONTROL COLOSO (SENIOR)	GERENCIA PRODUCCION - GERENCIA GENERAL NPI&CHO - MINERA ESCONDIDA LTDA.	MINERA ESCONDIDA LTDA.	79587210-8	31-08-2018	2%	2 x 5

282	062-2018-R-02	INGENIERO DCS (SENIOR)	GERENCIA PRODUCCION - GERENCIA GENERAL NPI&CHO - MINERA ESCONDIDA LTDA	MINERA ESCONDIDA LTDA.	79587210-8	31-08-2018	2%	2 x 5
283	063-2018-R-02	INGENIERO DE CONTRATOS Y CONTROL GESTION (SENIOR)	GERENCIA MANTENIMIENTO - GERENCIA GENERAL OPERACIONES CATADOS - MINERA ESCONDIDA LTDA	MINERA ESCONDIDA LTDA.	79587210-8	31-08-2018	2%	2 x 5
284	276-2018-R-02	INGENIERO DE APLICACIÓN	CODELCO CHILE DIVISION CHUQUICAMATA - GERENCIA FUNDICION	NALCO INDUSTRIAL SERVICES CHILE LTDA.	85417200-K	31-08-2018	1%	1 x 5
285	277-2018-R-02	PREVENCIONISTA DE RIESGOS	CODELCO CHILE DIVISION CHUQUICAMATA - FUNDICION	NALCO INDUSTRIAL SERVICES CHILE LTDA.	85417200-K	31-08-2018	1%	1 x 5
286	278-2018-R-02	TECNICO ASISTENTE DE SERVICIO	CODELCO CHILE DIVISION CHUQUICAMATA - GERENCIA FUNDICION	NALCO INDUSTRIAL SERVICES CHILE LTDA.	85417200-K	31-08-2018	2%	2 x 5
287	SP-419-2018-R-13	PREVENCIONISTA	SERVICIO DE MANTENIMIENTO COMPLEJO DE TOSTACION AREA PIROMETALURGIA Y AREA PLANTAS DE ACIDO Y PLANTAS ANEXAS	OHL INDUSTRIAL CHILE S.A.	96945150-6	31-08-2018	2%	2 x 5
288	SP-420-2018-R-13	JEFE DE PREVENCION DE RIESGOS	SERVICIO DE MANTENIMIENTO COMPLEJO DE TOSTACION AREA PIROMETALURGIA Y AREA PLANTAS DE ACIDO Y PLANTAS ANEXAS	OHL INDUSTRIAL CHILE S.A.	96945150-6	31-08-2018	1%	1 x 5
289	SP-421-2018-R-13	PREVENCIONISTA DE RIESGOS	SERVICIO DE MANTENIMIENTO COMPLEJO DE TOSTACION AREA PIROMETALURGIA Y AREA PLANTAS DE ACIDO Y PLANTAS ANEXAS	OHL INDUSTRIAL CHILE S.A.	96945150-6	31-08-2018	2%	2 x 5
290	SP-422-2018-R-13	ADMINISTRADOR DE CONTRATO	SERVICIO DE MANTENCION COMPLEJO DE TOSTACION AREA PIROMETALURGIA Y AREA PLANTAS DE ACIDO Y PLANTAS ANEXAS	OHL INDUSTRIAL CHILE S.A.	96945150-6	31-08-2018	1%	1 x 5
291	SP-423-2018-R-13	AUXILIAR DE ASEO	SERVICIO DE MANTENIMIENTO COMPLEJO DE TOSTACION AREA PIROMETALURGIA Y AREA PLANTAS DE ACIDO Y PLANTAS ANEXAS	OHL INDUSTRIAL CHILE S.A.	96945150-6	31-08-2018	2%	2 x 5
292	SP-424-2018-R-13	ADMINISTRATIVO RR.HH.	SERVICIO DE MANTENIMIENTO COMPLEJO DE TOSTACION AREA PIROMETALURGIA Y AREA PLANTAS DE ACIDO Y PLANTAS ANEXAS	OHL INDUSTRIAL CHILE S.A.	96945150-6	31-08-2018	1%	1 x 5
293	SP-425-2018-R-13	CAPATAZ	SERVICIO DE MANTENIMIENTO COMPLEJO DE TOSTACION AREA PIROMETALURGIA Y AREA PLANTAS DE ACIDO Y PLANTAS ANEXAS	OHL INDUSTRIAL CHILE S.A.	96945150-6	31-08-2018	2%	2 x 5
294	SP-426-2018-R-13	MECANICO MAESTRO DE 1°	SERVICIO DE MANTENIMIENTO COMPLEJO DE TOSTACION AREA PIROMETALURGIA Y AREA PLANTAS DE ACIDO Y PLANTAS ANEXAS	OHL INDUSTRIAL CHILE S.A.	96945150-6	31-08-2018	2%	2 x 5
295	SP-427-2018-R-13	MAESTRO MAYOR	SERVICIO DE MANTENIMIENTO COMPLEJO DE TOSTACION AREA PIROMETALURGIA Y AREA PLANTAS DE ACIDO Y PLANTAS ANEXAS	OHL INDUSTRIAL CHILE S.A.	96945150-6	31-08-2018	2%	2 x 5
296	SP-428-2018-R-13	OPERADOR CAMION PLUMA	SERVICIO DE MANTENIMIENTO COMPLEJO DE TOSTACION AREA PIROMETALURGIA Y AREA PLANTAS DE ACIDO Y PLANTAS ANEXAS	OHL INDUSTRIAL CHILE S.A.	96945150-6	31-08-2018	2%	2 x 5
297	SP-429-2018-R-13	PAÑOLERO	SERVICIO DE MANTENIMIENTO COMPLEJO DE TOSTACION AREA PIROMETALURGIA Y AREA PLANTAS DE ACIDO Y PLANTAS ANEXAS	OHL INDUSTRIAL CHILE S.A.	96945150-6	31-08-2018	2%	2 x 5

298	SP-430-2018-R-13	MECANICO MAESTRO DE 2°	SERVICIO DE MANTENIMIENTO COMPLEJO DE TOSTACION AREA PIROMETALURGIA Y AREA PLANTAS DE ACIDO Y PLANTAS ANEXAS	OHL INDUSTRIAL CHILE S.A.	96945150-6	31-08-2018	2%	2 x 5
299	SP-431-2018-R-13	SOLDADOR	SERVICIO DE MANTENIMIENTO COMPLEJO DE TOSTACION AREA PIROMETALURGIA Y AREA PLANTAS DE ACIDO Y PLANTAS ANEXAS	OHL INDUSTRIAL CHILE S.A.	96945150-6	31-08-2018	2%	2 x 5
300	SP-432-2018-R-13	ANALISTA SAP	SERVICIO DE MANTENIMIENTO COMPLEJO DE TOSTACION AREA PIROMETALURGIA Y AREA PLANTAS DE ACIDO Y PLANTAS ANEXAS	OHL INDUSTRIAL CHILE S.A.	96945150-6	31-08-2018	1%	1 x 5
301	SP-433-2018-R-13	SUPERVISOR	SERVICIO DE MANTENIMIENTO COMPLEJO DE TOSTACION AREA PIROMETALURGIA Y AREA PLANTAS DE ACIDO Y PLANTAS ANEXAS	OHL INDUSTRIAL CHILE S.A.	96945150-6	31-08-2018	1%	1 x 5
302	223-2018-R-02	ESPECIALISTA EN TELEDETECCION	CODELCO DIVISION CHUQUICAMATA	SIERRA Y PLAZA INGENIERIA Y SERVICIOS S.A.	78465010-3	31-08-2018	2%	2 x 5
303	224-2018-R-02	CARTOGRAFO	CODELCO DIVISION CHUQUICAMATA	SIERRA Y PLAZA INGENIERIA Y SERVICIOS S.A.	78465010-3	31-08-2018	1%	1 x 5
304	225-2018-R-02	PREVENCIONISTA DE RIESGOS SNS	CODELCO DIVISION CHUQUICAMATA	SIERRA Y PLAZA INGENIERIA Y SERVICIOS S.A.	78465010-3	31-08-2018	2%	2 x 5
305	226-2018-R-02	AYUDANTE GEOMENSOR B	CODELCO DIVISION CHUQUICAMATA	SIERRA Y PLAZA INGENIERIA Y SERVICIOS S.A.	78465010-3	31-08-2018	2%	2 x 5
306	227-2018-R-02	GESTIONADOR ADMINISTRACION EXPEDITOR	CODELCO DIVISION CHUQUICAMATA	SIERRA Y PLAZA INGENIERIA Y SERVICIOS S.A.	78465010-3	31-08-2018	2%	2 x 5
307	228-2018-R-02	COORDINADOR AREA MISCELANEA E INGENIERO GEOMENSOR	CODELCO DIVISION CHUQUICAMATA	SIERRA Y PLAZA INGENIERIA Y SERVICIOS S.A.	78465010-3	31-08-2018	2%	2 x 5
308	229-2018-R-02	ADMINISTRADOR DE CONTRATO	CODELCO DIVISION CHUQUICAMATA	SIERRA Y PLAZA INGENIERIA Y SERVICIOS S.A.	78465010-3	31-08-2018	2%	2 x 5
309	230-2018-R-02	JEFE DE AREA SEGURIDAD	CODELCO DIVISION CHUQUICAMATA	SIERRA Y PLAZA INGENIERIA Y SERVICIOS S.A.	78465010-3	31-08-2018	1%	1 x 5
310	231-2018-R-02	CONTROL DE DOCUMENTOS Y GESTIONADOR ADMINISTRATIVO	CODELCO DIVISION CHUQUICAMATA	SIERRA Y PLAZA INGENIERIA Y SERVICIOS S.A.	78465010-3	31-08-2018	1%	1 x 5
311	232-2018-R-02	INGENIERO GEOMENSOR AREA MISCELANEA	CODELCO DIVISION CHUQUICAMATA	SIERRA Y PLAZA INGENIERIA Y SERVICIOS S.A.	78465010-3	31-08-2018	2%	2 x 5
312	233-2018-R-02	DIBUJANTE	CODELCO DIVISION CHUQUICAMATA	SIERRA Y PLAZA INGENIERIA Y SERVICIOS S.A.	78465010-3	31-08-2018	1%	1 x 5
313	234-2018-R-02	INGENIERO CIVIL GEOMATICA	CODELCO DIVISION CHUQUICAMATA	SIERRA Y PLAZA INGENIERIA Y SERVICIOS S.A.	78465010-3	31-08-2018	1%	1 x 5
314	235-2018-R-02	INGENIERO GEOMENSOR LASER ESCANER	CODELCO DIVISION CHUQUICAMATA	SIERRA Y PLAZA INGENIERIA Y SERVICIOS S.A.	78465010-3	31-08-2018	1%	1 x 5
315	236-2018-R-02	COORDINADOR GENERAL DE TERRENO	CODELCO DIVISION CHUQUICAMATA	SIERRA Y PLAZA INGENIERIA Y SERVICIOS S.A.	78465010-3	31-08-2018	1%	1 x 5
316	237-2018-R-02	AYUDANTE GEOMENSOR A	CODELCO DIVISION CHUQUICAMATA	SIERRA Y PLAZA INGENIERIA Y SERVICIOS S.A.	78465010-3	31-08-2018	1%	1 x 5
317	238-2018-R-02	PERSONAL DE ASEO	CODELCO DIVISION CHUQUICAMATA	SIERRA Y PLAZA INGENIERIA Y SERVICIOS S.A.	78465010-3	31-08-2018	2%	2 x 5

318	239-2018-R-02	COORDINADOR GENERAL G.E.O.E.	CODELCO DIVISION CHUQUICAMATA	SIERRA Y PLAZA INGENIERIA Y SERVICIOS S.A.	78465010-3	31-08-2018	1%	1 x 5
319	240-2018-R-02	CHOFER	CODELCO DIVISION CHUQUICAMATA	SIERRA Y PLAZA INGENIERIA Y SERVICIOS S.A.	78465010-3	31-08-2018	1%	1 x 5
320	241-2018-R-02	INGENIERO GEOMENSOR ESPECIALISTA EN VUELOS NO TRIPULADOS	CODELCO DIVISION CHUQUICAMATA	SIERRA Y PLAZA INGENIERIA Y SERVICIOS S.A.	78465010-3	31-08-2018	2%	2 x 5
321	242-2018-R-02	ALARIFE B	CODELCO DIVISION CHUQUICAMATA	SIERRA Y PLAZA INGENIERIA Y SERVICIOS S.A.	78465010-3	31-08-2018	2%	2 x 5
322	243-2018-R-02	ALARIFE A	CODELCO DIVISION CHUQUICAMATA	SIERRA Y PLAZA INGENIERIA Y SERVICIOS S.A.	78465010-3	31-08-2018	2%	2 x 5
323	244-2018-R-02	BODEGUERO	CODELCO DIVISION CHUQUICAMATA	SIERRA Y PLAZA INGENIERIA Y SERVICIOS S.A.	78465010-3	31-08-2018	1%	1 x 5
324	245-2018-R-02	AYUDANTE GEOMENSOR A	CODELCO DIVISION CHUQUICAMATA	SIERRA Y PLAZA INGENIERIA Y SERVICIOS S.A.	78465010-3	31-08-2018	2%	2 x 5
325	246-2018-R-02	ALARIFE A	CODELCO DIVISION CHUQUICAMATA	SIERRA Y PLAZA INGENIERIA Y SERVICIOS S.A.	78465010-3	31-08-2018	2%	2 x 5
326	247-2018-R-02	DIBUJANTE SENIOR	CODELCO DIVISION CHUQUICAMATA	SIERRA Y PLAZA INGENIERIA Y SERVICIOS S.A.	78465010-3	31-08-2018	1%	1 x 5
327	248-2018-R-02	ANALISTA GEOMATICO	CODELCO DIVISION CHUQUICAMATA	SIERRA Y PLAZA INGENIERIA Y SERVICIOS S.A.	78465010-3	31-08-2018	1%	1 x 5
328	249-2018-R-02	ESPECIALISTA INFORMATICO	CODELCO DIVISION CHUQUICAMATA	SIERRA Y PLAZA INGENIERIA Y SERVICIOS S.A.	78465010-3	31-08-2018	1%	1 x 5
329	250-2018-R-02	INGENIERO GEOMENSOR LASER ESCANER	CODELCO DIVISION CHUQUICAMATA	SIERRA Y PLAZA INGENIERIA Y SERVICIOS S.A.	78465010-3	31-08-2018	2%	2 x 5
330	251-2018-R-02	ALARIFE B	CODELCO DIVISION CHUQUICAMATA	SIERRA Y PLAZA INGENIERIA Y SERVICIOS S.A.	78465010-3	31-08-2018	1%	1 x 5
331	252-2018-R-02	INGENIERO GEOMENSOR AREA MISCELANEA	CODELCO DIVISION CHUQUICAMATA	SIERRA Y PLAZA INGENIERIA Y SERVICIOS S.A.	78465010-3	31-08-2018	1%	1 x 5
332	08-2018-R-12	PANADERO	PANADERIA	SOCIEDAD MARTINEZ Y ALVARADO LTDA.	86431200-4	31-08-2018	2%	2 x 5
333	SP-460-2018-R-13	SUPERVISOR	FAENA MINERA LOS BRONCES DE ANGLO AMERICAN	TOUCHMEDIA TELECOMUNICACIONES Y SERVICIOS SPA	76507945-4	31-08-2018	2%	2 x 5
334	SP-461-2018-R-13	TECNICO ESPECIALISTA	FAENA MINERA LOS BRONCES DE ANGLO AMERICAN	TOUCHMEDIA TELECOMUNICACIONES Y SERVICIOS SPA	76507945-4	31-08-2018	2%	2 x 5
335	SP-462-2018-R-13	INGENIERO ESPECIALISTA	FAENA MINERA LOS BRONCES DE ANGLO AMERICAN	TOUCHMEDIA TELECOMUNICACIONES Y SERVICIOS SPA	76507945-4	31-08-2018	2%	2 x 5
336	SP-464-2018-R-13	TECNICO ELECTRICISTA	FAENA MINERA LOS BRONCES DE ANGLO AMERICAN	TOUCHMEDIA TELECOMUNICACIONES Y SERVICIOS SPA	76507945-4	31-08-2018	2%	2 x 5

SEPTIEMBRE

Nº	Nº Requerimiento	Puesto de Trabajo	Área de Trabajo	Empleador	RUT	Fecha Ejecutoria	Cotización	Rebaja
1	SP-484-2018-R-13	JEFE OPERACIONES TRANQUE LT	SUPTCIA. TRANQUE DE RELAVE LT	ANGLO AMERICAN CHILE LTDA.	77905330-K	05-09-2018	0	No procede
2	SP-485-2018-R-13	JEFE MANTENCION MECANICA PLANTA LT	SUPTCI. MANTENCION PLANTA LT	ANGLO AMERICAN CHILE LTDA.	77905330-K	05-09-2018	0	No procede
3	SP-486-2018-R-13	SUPERINTENDENTE DE RELACIONES LABORALES	GERENCIA RECURSOS HUMANOS Y RELACIONES LABORALES	ANGLO AMERICAN CHILE LTDA.	77905330-K	05-09-2018	2%	2 x 5
4	SP-487-2018-R-13	GESTOR CONTRATOS	GERENCIA SUPPLY CHAIN	ANGLO AMERICAN CHILE LTDA.	77905330-K	05-09-2018	0	No procede
5	SP-488-2018-R-13	JEFE MANT. MECANICA MOL. CONFLUENCIA LB	SUPTCIA. GEOMECANICA LB	ANGLO AMERICAN CHILE LTDA.	77905330-K	05-09-2018	2%	2 x 5
6	SP-489-2018-R-13	INGENIERO GEOMECANICO ESTUDIOS	SUPTCIA. GEOMECANICA LB	ANGLO AMERICAN CHILE LTDA.	77905330-K	05-09-2018	2%	2 x 5
7	SP-490-2018-R-13	ESPECIALISTA DE RECURSOS HUMANOS PLANTA	SUPTCIA. RRHH MINA, PLANIF MINA Y AOM	ANGLO AMERICAN CHILE LTDA.	77905330-K	05-09-2018	2%	2 x 5
8	SP-491-2018-R-13	SUPDTE. DE CHANCADO PRIMARIO LB	SUPTCIA. CHANCADO LB	ANGLO AMERICAN CHILE LTDA.	77905330-K	05-09-2018	2%	2 x 5
9	SP-492-2018-R-13	JEFE MANTENCION MECANICA STP LB	GERENCIA PLANTAS LB	ANGLO AMERICAN CHILE LTDA.	77905330-K	05-09-2018	2%	2 x 5
10	SP-493-2018-R-13	JEFE TURNO CAMIONES LB	SUPTCIA. MANTENCION MINA LB	ANGLO AMERICAN CHILE LTDA.	77905330-K	05-09-2018	2%	2 x 5
11	SP-494-2018-R-13	INGENIERO PLANIFICACION Y QA/QC LB	SUPTCIA. TRANQUE DE RELAVE LT	ANGLO AMERICAN CHILE LTDA.	77905330-K	05-09-2018	0	No procede
12	SP-495-2018-R-13	JEFE MANTENCION ELECTRICA E INSTR. LT2	MANTENCION ELECTRICA E INSTRUMENT. LT	ANGLO AMERICAN CHILE LTDA.	77905330-K	05-09-2018	0	No procede
13	SP-496-2018-R-13	ASESOR RELACIONES LABORALES	GERENCIA RECURSOS HUMANOS Y RELACIONES L	ANGLO AMERICAN CHILE LTDA.	77905330-K	05-09-2018	2%	2 x 5
14	SP-497-2018-R-13	ASESOR METALURGIA	GERENCIA PLANTAS LB	ANGLO AMERICAN CHILE LTDA.	77905330-K	05-09-2018	2%	2 x 5
15	SP-498-2018-R-13	JEFE OPERACIONES SX-EW LB	PLANTA DE CATODOS SAN FRANCISCO	ANGLO AMERICAN CHILE LTDA.	77905330-K	05-09-2018	2%	2 x 5
16	SP-499-2018-R-13	JEFE DE SERVICIOS LB	SERVICIOS MINA	ANGLO AMERICAN CHILE LTDA.	77905330-K	05-09-2018	2%	2 x 5
17	SP-465-2018-R-13	COORDINADOR EW PRODUCTO FINAL CAT SF LB	GERENCIA PLANTAS SUPERINTENDENCIA CATODOS	ANGLO AMERICAN SUR S.A.	77762940-9	05-09-2018	2%	2 x 5
18	SP-466-2018-R-13	COORDINADOR LIXIVIACION CATODOS SF LB	SUPTCIA. PLANTA DE CATODOS LB	ANGLO AMERICAN SUR S.A.	77762940-9	05-09-2018	2%	2 x 5
19	SP-467-2018-R-13	OPERADOR MAYOR TRANQUE LT	SUPTCIA. TRANQUE DE RELAVE LT	ANGLO AMERICAN SUR S.A.	77762940-9	05-09-2018	2%	2 x 5
20	SP-469-2018-R-13	COORDINADOR MANT. ELECTRICO CAST. SF LB	SUPTCIA. PLANTA DE CATODOS LB	ANGLO AMERICAN SUR S.A.	77762940-9	05-09-2018	2%	2 x 5
21	SP-471-2018-R-13	MANTENEDOR PRICIPAL INSTRUMENTISTA LT	GERENCIA PLANTAS LB	ANGLO AMERICAN SUR S.A.	77762940-9	05-09-2018	2%	2 x 5
22	SP-472-2018-R-13	OPERADOR DESPACHO CONCENTRADO LT	SUPTCIA. MANTENCION PLANTA LT	ANGLO AMERICAN SUR S.A.	77762940-9	05-09-2018	2%	2 x 5
23	SP-473-2018-R-13	OPERADOR TRANQUE LT	SUPTCIA. TRANQUE DE RELAVE LT	ANGLO AMERICAN SUR S.A.	77762940-9	05-09-2018	2%	2 x 5
24	SP-474-2018-R-13	OPERADOR PLANTA LT	SUPTCIA. MANTENCION PLANTA LT	ANGLO AMERICAN SUR S.A.	77762940-9	05-09-2018	2%	2 x 5
25	SP-475-2018-R-13	OPERADOR PLANTA FISEMO LT	SUPTCIA. MANTENCION PLANTA LT	ANGLO AMERICAN SUR S.A.	77762940-9	05-09-2018	2%	2 x 5

26	SP-477-2018-R-13	ADMINISTRATIVO RR.HH. LT	GERENCIA RECURSOS HUMANOS Y DESARROLLO P	ANGLO AMERICAN SUR S.A.	77762940-9	05-09-2018	0	No procede
27	SP-478-2018-R-13	ADMINISTRATIVO PRINCIPAL PLANIFICACION LT	INGENIERIA CONFIABILIDAD LT	ANGLO AMERICAN SUR S.A.	77762940-9	05-09-2018	0	No procede
28	SP-479-2018-R-13	ADM PRINCIPAL CONTROL DE GESTION PLANTAS	SUPTCIA. ING, ING. PROCE Y CONTROL GESTI	ANGLO AMERICAN SUR S.A.	77762940-9	05-09-2018	0	No procede
29	SP-480-2018-R-13	OPERADOR SUPERIOR SALA DE CONTROL STP LB	SUPTCIA. STP Y REPULPEO LB	ANGLO AMERICAN SUR S.A.	77762940-9	05-09-2018	2%	2 x 5
30	SP-481-2018-R-13	MANTENEDOR SUPERIOR ELECTRICO LB	SUPTCIA. MANTENCION MINA LB	ANGLO AMERICAN SUR S.A.	77762940-9	05-09-2018	2%	2 x 5
31	SP-482-2018-R-13	ADMINISTRATIVO PRINCIPAL TRANSPORTES LB	GERENCIA SERV. PERSONAS Y PROT. INDUST L	ANGLO AMERICAN SUR S.A.	77762940-9	05-09-2018	2%	2 x 5
32	SP-483-2018-R-13	ADMINISTRATIVO SUPERIOR CAMPAMENTOS LB	GERENCIA SERV. PERSONAS Y PROT. INDUST L	ANGLO AMERICAN SUR S.A.	77762940-9	05-09-2018	2%	2 x 5
33	034-2018-R-03	OPERADOR CAMION ALIBE	MINERA CASERONES	CONSORCIO TEPSAC INDAK LTDA.	76388852-5	05-09-2018	2%	2 x 5
34	035-2018-R-03	OPERADOR CARGADOR	MINERA CASERONES	CONSORCIO TEPSAC INDAK LTDA.	76388852-5	05-09-2018	2%	2 x 5
35	036-2018-R-03	OPERADOR MINI CARGADOR	MINERA CASERONES	CONSORCIO TEPSAC INDAK LTDA.	76388852-5	05-09-2018	2%	2 x 5
36	037-2018-R-03	OPERADOR RODILLO	MINERA CASERONES	CONSORCIO TEPSAC INDAK LTDA.	76388852-5	05-09-2018	2%	2 x 5
37	038-2018-R-03	OPERADOR MANTENEDOR PLANTA	MINERA CASERONES	CONSORCIO TEPSAC INDAK LTDA.	76388852-5	05-09-2018	2%	2 x 5
38	039-2018-R-03	SUPERVISOR DE OBRAS CIVILES	MINERA CASERONES	CONSORCIO TEPSAC INDAK LTDA.	76388852-5	05-09-2018	2%	2 x 5
39	040-2018-R-03	SUPERVISOR PLANTA	MINERA CASERONES	CONSORCIO TEPSAC INDAK LTDA.	76388852-5	05-09-2018	2%	2 x 5
40	041-2018-R-03	RIGGER	MINERA CASERONES	CONSORCIO TEPSAC INDAK LTDA.	76388852-5	05-09-2018	2%	2 x 5
41	042-2018-R-03	TOPOGRAFO	MINERA CASERONES	CONSORCIO TEPSAC INDAK LTDA.	76388852-5	05-09-2018	2%	2 x 5
42	10-2018-R-09	TENS CUARTO TURNO CIRUGIA Y TRAUMATOLOGIA INFANTIL HOSPITAL HERNAN HENRIQUEZ ARAVENA	SERVICIO DE CIRUGIA PEDIATRICA TRAUMATOLOGIA ORTOPEDIA INFANTIL	HOSPITAL DR. HERNAN HENRIQUEZ ARAVENA - SERVICIO DE SALUD ARAUCANIA SUR	61602232-6 61607400-8	05-09-2018	2%	2 x 5
43	11-2018-R-09	TENS TERCER TURNO CIRUGIA Y TRAUMATOLOGIA INFANTIL HOSPITAL HERNAN HENRIQUEZ ARAVENA	SERVICIO DE CIRUGIA PEDIATRICA TRAUMATOLOGIA ORTOPEDIA INFANTIL	HOSPITAL DR. HERNAN HENRIQUEZ ARAVENA - SERVICIO DE SALUD ARAUCANIA SUR	61602232-6 61607400-8	05-09-2018	2%	2 x 5
44	SP-247-2018-R-13	MECANICO 1-B	FAENA MINERA GABY, UBICADA A 120 KMS. AL NOROESTE DE LA CIUDAD DE CALAMA	KOMATSU CHILE S.A.	96843130-7	05-09-2018	2%	2 x 5
45	SP-248-2018-R-13	ELECTROMECHANICO 2-B	FAENA MINISTRO HALES, UBICADA A 10 KMS. DE LA CIUDAD DE CALAMA	KOMATSU CHILE S.A.	96843130-7	05-09-2018	2%	2 x 5
46	SP-249-2018-R-13	ELECTROMECHANICO 1-E	FAENA MINA SUR, UBICADA A 18 KMS DE LA CIUDAD DE CALAMA	KOMATSU CHILE S.A.	96843130-7	05-09-2018	2%	2 x 5
47	SP-250-2018-R-13	MECANICO 1-F	FAENA MINA SUR, UBICADA A 18 KMS. DE LA CIUDAD DE CALAMA	KOMATSU CHILE S.A.	96843130-7	05-09-2018	2%	2 x 5
48	SP-251-2018-R-13	ELECTRICO 1-F	FAENA MINA SUR. UBICADA A 18 KMS. DE LA CIUDAD DE CALAMA	KOMATSU CHILE S.A.	96843130-7	05-09-2018	2%	2 x 5
49	SP-500-2018-R-13	ESPECIALISTA CONFIAB. SUM. ELECTRICO LB	SUPTCIA. DE SUMINISTRO ELECTRICO	ANGLO AMERICAN CHILE LTDA.	77905330-K	13-09-2018	2%	2 x 5

50	SP-501-2018-R-13	GESTOR CONTRATOS	GERENCIA SUPPLY CHAIN	ANGLO AMERICAN CHILE LTDA.	77905330-K	13-09-2018	2%	2 x 5
51	SP-502-2018-R-13	JEFE MANTENCION MECANICA EXTERIORES LB	SUPTCIA. MANT. PLANTA MOLIENDA LB-CF	ANGLO AMERICAN CHILE LTDA.	77905330-K	13-09-2018	2%	2 x 5
52	SP-503-2018-R-13	JEFE MANTENCION MECANICA PLANTA LB	SUPTCIA. MANT. PLANTA MOLIENDA LB-CF	ANGLO AMERICAN CHILE LTDA.	77905330-K	13-09-2018	2%	2 x 5
53	SP-504-2018-R-13	SUPDTE. ING. Y PLANIF. MANT. PLANTAS LB	SUPTCIA. ING. Y PLANIF. MANT. PLANTAS LB	ANGLO AMERICAN CHILE LTDA.	77905330-K	13-09-2018	2%	2 x 5
54	SP-505-2018-R-13	SUPDTE. MANT. MOLIENDA CONFLUENCIA LB	SUPTCIA. MANT. PLANTA MOLIENDA LB-CF	ANGLO AMERICAN CHILE LTDA.	77905330-K	13-09-2018	2%	2 x 5
55	SP-506-2018-R-13	SUPDTE. ING. PROC. Y CONT. GESTION PTA. LB	SUPTCIA. ING, ING. PROCE Y CONTROL GESTI	ANGLO AMERICAN CHILE LTDA.	77905330-K	13-09-2018	2%	2 x 5
56	SP-507-2018-R-13	JEFE MANTENCION MECANICA CHANCADO LB	SUPTCIA. CHANCADO LB	ANGLO AMERICAN CHILE LTDA.	77905330-K	13-09-2018	2%	2 x 5
57	SP-508-2018-R-13	JEFE CONTROL DE GESTION PLANTA LB	SUPTCIA. ING, ING. PROCE Y CONTROL GESTI	ANGLO AMERICAN CHILE LTDA.	77905330-K	13-09-2018	2%	2 x 5
58	SP-509-2018-R-13	JEFE MANTENCION ELEC. E INSTR. STP LB	SUPTCIA. STP Y REPULPEO LB	ANGLO AMERICAN CHILE LTDA.	77905330-K	13-09-2018	2%	2 x 5
59	SP-510-2018-R-13	JEFE MANTENCION MECANICA CATODOS LB	SUPTCIA. PLANTA DE CATODOS LB	ANGLO AMERICAN CHILE LTDA.	77905330-K	13-09-2018	2%	2 x 5
60	SP-511-2018-R-13	JEFE MANTENCION ELECTRICA CATODOS LB	SUPTCIA. PLANTA DE CATODOS LB	ANGLO AMERICAN CHILE LTDA.	77905330-K	13-09-2018	2%	2 x 5
61	SP-512-2018-R-13	SUPDTE. OPER. MOLIENDA CONFLUENCIA LB	SUPTCIA. OPER. PLANTA MOLIENDA LB-CF	ANGLO AMERICAN CHILE LTDA.	77905330-K	13-09-2018	2%	2 x 5
62	SP-513-2018-R-13	JEFE MANTENCION ELECTRICA E INSTR. LT	SUPTCIA. TRANQUE DE RELAVE LT	ANGLO AMERICAN CHILE LTDA.	77905330-K	13-09-2018	0	No procede
63	SP-514-2018-R-13	JEFE MANTENCION E/I CHANCADO LB	SUPTCIA. CHANCADO LB	ANGLO AMERICAN CHILE LTDA.	77905330-K	13-09-2018	2%	2 x 5
64	SP-515-2018-R-13	JEFE MANTENCION ELEC. E INSTR. MOLIENDA LB	SUPTCIA. MANT. PLANTA MOLIENDA LB-CF	ANGLO AMERICAN CHILE LTDA.	77905330-K	13-09-2018	2%	2 x 5
65	SP-516-2018-R-13	SUPDTE. STP. Y SUMINISTRO AGUA LB	SUPTCIA. STP Y SUMINISTRO DE AGUA LB	ANGLO AMERICAN CHILE LTDA.	77905330-K	13-09-2018	2%	2 x 5
66	SP-517-2018-R-13	PROGRAMADOR PARADA PLANTA LT/STP	SUPTCIA. ING. Y PLANIF. MANT. PLANTAS LB	ANGLO AMERICAN CHILE LTDA.	77905330-K	13-09-2018	0	No procede
67	SP-518-2018-R-13	PROGRAMADOR PARADA PLANTA LB	SUPTCIA. ING. Y PLANIF. MANT. PLANTAS LB	ANGLO AMERICAN CHILE LTDA.	77905330-K	13-09-2018	2%	2 x 5
68	SP-519-2018-R-13	ASESOR DE PERMISOS	SUPERINTENDENCIA DEL MEDIO AMBIENTE	ANGLO AMERICAN CHILE LTDA.	77905330-K	13-09-2018	2%	2 x 5
69	SP-520-2018-R-13	ASESOR INGENIERIA MANTENIMIENTO PLANTAS	SUPTCIA. DE MANTENCION PLANTA ES	ANGLO AMERICAN CHILE LTDA.	77905330-K	13-09-2018	2%	2 x 5
70	SP-521-2018-R-13	ASESOR SEGURIDAD Y SO ES	GERENCIA DE SEGURIDAD Y SO ES	ANGLO AMERICAN CHILE LTDA.	77905330-K	13-09-2018	2%	2 x 5
71	SP-522-2018-R-13	ASESOR SENIOR RECURSOS HUMANOS MINA ES	GERENCIA DE RECURSOS HUMANOS ES	ANGLO AMERICAN CHILE LTDA.	77905330-K	13-09-2018	2%	2 x 5
72	SP-524-2018-R-13	GEOLOGO PRODUCCION ES	SUPTCIA. DE GEOLOGIA ES	ANGLO AMERICAN CHILE LTDA.	77905330-K	13-09-2018	2%	2 x 5
73	SP-525-2018-R-13	GEOMECANICO CORTO PLAZO	SUPERINTENDENCIA PLANIFICACION MINA	ANGLO AMERICAN CHILE LTDA.	77905330-K	13-09-2018	2%	2 x 5
74	SP-526-2018-R-13	GERENTE PERMISOS	GERENCIA DE PERMISOS	ANGLO AMERICAN CHILE LTDA.	77905330-K	13-09-2018	2%	2 x 5
75	SP-527-2018-R-13	GERENTE DE SUSTENTABILIDAD ES	GERENCIA DE SUSTENTABILIDAD ES	ANGLO AMERICAN CHILE LTDA.	77905330-K	13-09-2018	2%	2 x 5

76	SP-528-2018-R-13	GERENTE MINA	GERENCIA MINA ES	ANGLO AMERICAN CHILE LTDA.	77905330-K	13-09-2018	2%	2 x 5
77	SP-529-2018-R-13	GERENTE PLANTA ES	GERENCIA PLANTAS ES	ANGLO AMERICAN CHILE LTDA.	77905330-K	13-09-2018	2%	2 x 5
78	042-2018-R-02	OPERARIO(POSICIONAMIENTO DE BATERIAS)	BATERIAS	PROCESADORA DE RESIDUOS INDUSTRIALES LIMITADA	96689300-1	13-09-2018	2%	2 x 5
79	043-2018-R-02	OPERADOR DE GRUA HORQUILLA	BATERIAS	PROCESADORA DE RESIDUOS INDUSTRIALES LIMITADA	96689300-1	13-09-2018	2%	2 x 5
80	044-2018-R-02	OPERARIO (MONITOREO DE TROMEL)	BATERIAS	PROCESADORA DE RESIDUOS INDUSTRIALES LIMITADA	96689300-1	13-09-2018	2%	2 x 5
81	045-2018-R-02	BODEGUERO	BODEGA	PROCESADORA DE RESIDUOS INDUSTRIALES LIMITADA	96689300-1	13-09-2018	0	No procede
82	046-2018-R-02	OPERARIO (ASEO)	ASEO INDUSTRIAL	PROCESADORA DE RESIDUOS INDUSTRIALES LIMITADA	96689300-1	13-09-2018	0	No procede
83	047-2018-R-02	OPERARIO (OLLERO)	FUNDICION	PROCESADORA DE RESIDUOS INDUSTRIALES LIMITADA	96689300-1	13-09-2018	2%	2 x 5
84	048-2018-R-02	SUPERVISOR (PATIO)	PATIO RAM	PROCESADORA DE RESIDUOS INDUSTRIALES LIMITADA	96689300-1	13-09-2018	1%	1 x 5
85	049-2018-R-02	OPERARIO (MONITOREO ESTRUJADORA)	BATERIAS	PROCESADORA DE RESIDUOS INDUSTRIALES LIMITADA	96689300-1	13-09-2018	2%	2 x 5
86	050-2018-R-02	OPERARIO (WAYFIDER)	BATERIAS	PROCESADORA DE RESIDUOS INDUSTRIALES LIMITADA	96689300-1	13-09-2018	2%	2 x 5
87	051-2018-R-02	OPERARIO (ASEO)	SERVICIOS GENERALES	PROCESADORA DE RESIDUOS INDUSTRIALES LIMITADA	96689300-1	13-09-2018	0	No procede
88	052-2018-R-02	SUPERVISOR	BARRAS - NEUTRALIZADO - DESESTAÑADO DE BARRAS	PROCESADORA DE RESIDUOS INDUSTRIALES LIMITADA	96689300-1	13-09-2018	1%	1 x 5
89	053-2018-R-02	OPERARIO	BARRAS	PROCESADORA DE RESIDUOS INDUSTRIALES LIMITADA	96689300-1	13-09-2018	1%	1 x 5
90	054-2018-R-02	OPERARIO (DESESTAÑADO)	DESESTAÑADO DE BARRAS	PROCESADORA DE RESIDUOS INDUSTRIALES LIMITADA	96689300-1	13-09-2018	1%	1 x 5
91	001-2018-R-13	EDUCADOR/A TRATO DIRECTO ROTATIVO	CENTRO SEMICERRADO CALERA DE TANGO	SERVICIO NACIONAL DE MENORES	61008000-6	21-09-2018	2%	2 x 5
92	002-2018-R-13	EDUCADOR/A TRATO DIRECTO NOCTURNO	CENTRO SEMICERRADO CALERA DE TANGO	SERVICIO NACIONAL DE MENORES	61008000-6	21-09-2018	2%	2 x 5
93	003-2018-R-13	TECNICO DE LINEA/ TECNICO AGRICOLA	CENTRO SEMICERRADO CALERA DE TANGO	SERVICIO NACIONAL DE MENORES	61008000-6	21-09-2018	2%	2 x 5
94	004-2018-R-13	AUXILIAR DE LAVANDERIA / ROPERIA	CENTRO SEMICERRADO CALERA DE TANGO	SERVICIO NACIONAL DE MENORES	61008000-6	21-09-2018	2%	2 x 5
95	005-2018-R-13	MANIPULADOR/A DE ALIMENTOS	CENTRO SEMICERRADO CALERA DE TANGO	SERVICIO NACIONAL DE MENORES	61008000-6	21-09-2018	2%	2 x 5
96	006-2018-R-13	AUXILIAR DE MANTENCION	CENTRO SEMICERRADO CALERA DE TANGO	SERVICIO NACIONAL DE MENORES	61008000-6	21-09-2018	2%	2 x 5
97	007-2018-R-13	AUXILIAR DE ASEO	CENTRO SEMICERRADO CALERA DE TANGO	SERVICIO NACIONAL DE MENORES	61008000-6	21-09-2018	2%	2 x 5
98	008-2018-R-13	JEFE/A TECNICO	CENTRO SEMICERRADO CALERA DE TANGO	SERVICIO NACIONAL DE MENORES	61008000-6	21-09-2018	2%	2 x 5
99	009-2018-R-13	ENCARGADO/A DE INGRESOS	CENTRO SEMICERRADO CALERA DE TANGO	SERVICIO NACIONAL DE MENORES	61008000-6	21-09-2018	2%	2 x 5
100	010-2018-R-13	ENCARGADO/A DE BODEGA	CENTRO SEMICERRADO CALERA DE TANGO	SERVICIO NACIONAL DE MENORES	61008000-6	21-09-2018	2%	2 x 5

101	SP-463-2018-R-13	TECNICO LIDER ESPECIALISTA	FAENA MINERA DE ANGLOAMERICAN PLANTA LAS TORTOLAS	TOUCHMEDIA TELECOMUNICACIONES Y SERVICIOS SPA	76507945-4	21-09-2018	1%	1 x 5
102	SP-530-2018-R-13	GERENTE SEGURIDAD Y SO ES	GERENCIA SEGURIDAD Y SO ES	ANGLO AMERICAN CHILE LTDA.	77905330-K	26-09-2018	2%	2 x 5
103	SP-531-2018-R-13	INGENIERO PLANIFICACION PLAN MAESTRO Y QAQC	RELAVES Y RECURSOS HIDRICOS	ANGLO AMERICAN CHILE LTDA.	77905330-K	26-09-2018	2%	2 x 5
104	SP-532-2018-R-13	INGENIERO PLANIFICACION MINA CP ES	PLANIFICACION MINA	ANGLO AMERICAN CHILE LTDA.	77905330-K	26-09-2018	2%	2 x 5
105	SP-533-2018-R-13	INGENIERO PLANIFICACION MINA MP ES	GERENCIA MINA	ANGLO AMERICAN CHILE LTDA.	77905330-K	26-09-2018	2%	2 x 5
106	SP-535-2018-R-13	JEFE ING. MANT. CTRL CALIDAD Y ENTR. ES	MANT. CTRL CALIDAD Y ENTR. ES	ANGLO AMERICAN CHILE LTDA.	77905330-K	26-09-2018	2%	2 x 5
107	SP-536-2018-R-13	JEFE LABORATORIO ES	LABORATORIO ES	ANGLO AMERICAN CHILE LTDA.	77905330-K	26-09-2018	2%	2 x 5
108	SP-538-2018-R-13	JEFE MANTENIMIENTO FLOTA CARGUIO Y PERFORACIONES	MANT. FLOTA TRANSP. Y SERV. ES	ANGLO AMERICAN CHILE LTDA.	77905330-K	26-09-2018	2%	2 x 5
109	SP-539-2018-R-13	JEFE MANTENCION MEC. CHANCADO Y OXIDOS	SUPTCIA. DE MANTENCION PLANTA ES	ANGLO AMERICAN CHILE LTDA.	77905330-K	26-09-2018	2%	2 x 5
110	SP-540-2018-R-13	JEFE MANTENCION MECANICA MOLIENDA	SUPTCIA. DE MANTENCION PLANTA ES	ANGLO AMERICAN CHILE LTDA.	77905330-K	26-09-2018	2%	2 x 5
111	SP-541-2018-R-13	JEFE DE OPERACIONES TRANQUE ES	SUPERINT. RELAVES Y RECURSOS HIDRICOS	ANGLO AMERICAN CHILE LTDA.	77905330-K	26-09-2018	2%	2 x 5
112	SP-542-2018-R-13	JEFE SERVICIOS AL PERSONAL ES	GERENCIA DE RECURSOS HUMANOS ES	ANGLO AMERICAN CHILE LTDA.	77905330-K	26-09-2018	2%	2 x 5
113	SP-543-2018-R-13	JEFE TURNO MANTENCION MINA ES	SUPTCIA. MANTENCION MINA RAJO ES	ANGLO AMERICAN CHILE LTDA.	77905330-K	26-09-2018	2%	2 x 5
114	SP-544-2018-R-13	JEFE TURNO OPERACIONES RAJO ES	SUPTCIA. ESTANDARES Y SERVICIOS RAJO ES	ANGLO AMERICAN CHILE LTDA.	77905330-K	26-09-2018	2%	2 x 5
115	SP-545-2018-R-13	JEFE TURNO PLANTAS	SUPTCIA. OPERACIONES PLANTAS	ANGLO AMERICAN CHILE LTDA.	77905330-K	26-09-2018	2%	2 x 5
116	SP-546-2018-R-13	SECRETARIA GERENCIAL GENERAL	GERENCIA GENERAL	ANGLO AMERICAN CHILE LTDA.	77905330-K	26-09-2018	2%	2 x 5
117	SP-547-2018-R-13	SUPDTE. INGENIERIA DE PROCESOS ES	GERENCIA PLANTA	ANGLO AMERICAN CHILE LTDA.	77905330-K	26-09-2018	2%	2 x 5
118	SP-550-2018-R-13	SUPERINTENDENTE DEL MEDIO AMBIENTE	GERENCIA SUSTENTABILIDAD	ANGLO AMERICAN CHILE LTDA.	77905330-K	26-09-2018	2%	2 x 5
119	SP-551-2018-R-13	SUPERINTENDENTE MANTENCION PLANTAS ES	SUPTCIA. DE MANTENCION PLANTAS ES	ANGLO AMERICAN CHILE LTDA.	77905330-K	26-09-2018	2%	2 x 5
120	SP-553-2018-R-13	SUPTD. DE RELACIONES COMUNITARIAS Y EXT.	SUPTD. DE RELACIONES COMUNITARIAS Y EXT.	ANGLO AMERICAN CHILE LTDA.	77905330-K	26-09-2018	2%	2 x 5
121	SP-554-2018-R-13	SUPTD. RELAVES Y RECURSOS HIDRICOS	SUPERINT. RELAVES Y RECURSOS HIDRICOS	ANGLO AMERICAN CHILE LTDA.	77905330-K	26-09-2018	2%	2 x 5
122	064-2018-R-02	SUPERINTENDENTE DE DESARROLLO	GERENCIA DE REFINERIA	CODELCO CHILE - DIVISION CHUQUICAMATA	61704000-K	26-09-2018	2%	2 x 5
123	065-2018-R-02	INGENIERO JEFE MECANICO	GERENCIA DE REFINERIA	CODELCO CHILE - DIVISION CHUQUICAMATA	61704000-K	26-09-2018	2%	2 x 5
124	066-2018-R-02	INGENIERO JEFE	GERENCIA DE REFINERIA	CODELCO CHILE - DIVISION CHUQUICAMATA	61704000-K	26-09-2018	2%	2 x 5
125	067-2018-R-02	INGENIERO JEFE ELECTRICO CONTROL	GERENCIA DE REFINERIA	CODELCO CHILE - DIVISION CHUQUICAMATA	61704000-K	26-09-2018	2%	2 x 5

126	068-2018-R-02	INGENIERO COMERCIALIZACION Y CALIDAD	GERENCIA RECURSOS MINEROS Y DESARROLLO	CODELCO CHILE - DIVISION CHUQUICAMATA	61704000-K	26-09-2018	2%	2 x 5
127	069-2018-R-02	SUPERVISOR LABORATORIO QUIMICO	GERENCIA RECURSOS MINEROS Y DESARROLLO	CODELCO CHILE - DIVISION CHUQUICAMATA	61704000-K	26-09-2018	1%	1 x 5
128	070-2018-R-02	INGENIERO SENIOR	GERENCIA RECURSOS MINEROS Y DESARROLLO	CODELCO CHILE - DIVISION CHUQUICAMATA	61704000-K	26-09-2018	2%	2 x 5
129	071-2018-R-02	INGENIERO SENIOR PLANIFICACION MINERA	GERENCIA RECURSOS MINEROS Y DESARROLLO	CODELCO CHILE - DIVISION CHUQUICAMATA	61704000-K	26-09-2018	2%	2 x 5
130	072-2018-R-02	SUPERINTENDENTE DE PROCESOS	GERENCIA RECURSOS MINEROS Y DESARROLLO	CODELCO CHILE - DIVISION CHUQUICAMATA	61704000-K	26-09-2018	2%	2 x 5
131	073-2018-R-02	INGENIERO GEOTECNICO SENIOR	GERENCIA RECURSOS MINEROS Y DESARROLLO	CODELCO CHILE - DIVISION CHUQUICAMATA	61704000-K	26-09-2018	2%	2 x 5
132	074-2018-R-02	INGENIERO EXPERTO	GERENCIA RECURSOS MINEROS Y DESARROLLO	CODELCO CHILE - DIVISION CHUQUICAMATA	61704000-K	26-09-2018	2%	2 x 5
133	075-2018-R-02	JEFE DE PROYECTOS SENIOR	GERENCIA DE PROYECTOS	CODELCO CHILE - DIVISION CHUQUICAMATA	61704000-K	26-09-2018	2%	2 x 5
134	076-2018-R-02	DIRECTOR CONTROL GESTION DE PROYECTOS	GERENCIA DE PROYECTOS	CODELCO CHILE - DIVISION CHUQUICAMATA	61704000-K	26-09-2018	2%	2 x 5
135	077-2018-R-02	SUPERINTENDENTE DE DESARROLLO DE PROYECTOS	GERENCIA DE PROYECTOS	CODELCO CHILE - DIVISION CHUQUICAMATA	61704000-K	26-09-2018	2%	2 x 5
136	078-2018-R-02	SUPERINTENDENTE DE DESARROLLO DE PROYECTOS	GERENCIA DE PROYECTOS	CODELCO CHILE - DIVISION CHUQUICAMATA	61704000-K	26-09-2018	2%	2 x 5
137	079-2018-R-02	INGENIERO JEFE OPERACIONES MINA	GERENCIA EXTRACCION Y LIXIVIACION	CODELCO CHILE - DIVISION CHUQUICAMATA	61704000-K	26-09-2018	2%	2 x 5
138	SP-366-2018-R-13	DESPACHADOR DE CARGA	CENTRO DE CONTROL DE GENERACION EDIFICIO CENTRAL ENEL GENERACION COMUNA DE SANTIAGO REGION METROPOLITANO	ENEL GENERACION CHILE S.A.	91081000-6	26-09-2018	2%	2 x 5
139	010-2018-R-07	ANESTESIOLOGO	PABELLON QUIRURGICO	HOSPITAL DE CAUQUENES - SERVICIO DE SALUD MAULE	61606900-4 61606913-6	26-09-2018	2%	2 x 5
140	070-2017-R-04	ENFERMERA CLINICA	SERVICIO PENSIONADO	HOSPITAL SAN PABLO DE COQUIMBO - SERVICIO DE SALUD COQUIMBO	61606403-7 61606400-2	26-09-2018	2%	2 x 5
141	071-2017-R-04	TECNICO EN ENFERMERIA	SERVICIO PENSIONADO	HOSPITAL SAN PABLO DE COQUIMBO - SERVICIO DE SALUD COQUIMBO	61606403-7 61606400-2	26-09-2018	2%	2 x 5
142	072-2017-R-04	SECRETARIA	PENSIONADO	HOSPITAL SAN PABLO DE COQUIMBO - SERVICIO DE SALUD COQUIMBO	61606403-7 61606400-2	26-09-2018	0	No procede
143	073-2017-R-04	ENFERMERA JEFE	SERVICIO DE TRAUMATOLOGICA	HOSPITAL SAN PABLO DE COQUIMBO - SERVICIO DE SALUD COQUIMBO	61606403-7 61606400-2	26-09-2018	0	No procede
144	074-2017-R-04	SECRETARIA	SERVICIO DE TRAUMATOLOGICA	HOSPITAL SAN PABLO DE COQUIMBO - SERVICIO DE SALUD COQUIMBO	61606403-7 61606400-2	26-09-2018	0	No procede
145	075-2017-R-04	ENFERMERA JEFE	SERVICIO DE MEDICINA	HOSPITAL SAN PABLO DE COQUIMBO - SERVICIO DE SALUD COQUIMBO	61606403-7 61606400-2	26-09-2018	0	No procede
146	076-2017-R-04	ENFERMERA CLINICA	SERVICIO DE MEDICINA	HOSPITAL SAN PABLO DE COQUIMBO - SERVICIO DE SALUD COQUIMBO	61606403-7 61606400-2	26-09-2018	2%	2 x 5

147	077-2017-R-04	ENFERMERA JEFE	SERVICIO DE PENSIONADO	HOSPITAL SAN PABLO DE COQUIMBO - SERVICIO DE SALUD COQUIMBO	61606403-7 61606400-2	26-09-2018	0	No procede
148	SP-383-2018-R-13	SECRETARIO TECNICO	OFICINA TECNICA ICV FAENA MINISTRO HALES	INGENIERIA CIVIL VICENTE S.A.	93546000-K	26-09-2018	2%	2 x 5
149	SP-384-2018-R-13	MECANICO	TALLER DE MANTENCION ICV FAENA MINISTRO HALES	INGENIERIA CIVIL VICENTE S.A.	93546000-K	26-09-2018	2%	2 x 5
150	SP-385-2018-R-13	JEFE DE MAQUINARIA	TALLER DE MANTENCION ICV FAENA MINISTRO HALES	INGENIERIA CIVIL VICENTE S.A.	93546000-K	26-09-2018	2%	2 x 5
151	SP-386-2018-R-13	ELECTROMECANICO	TALLER DE MANTENCION ICV FAENA MINISTRO HALES	INGENIERIA CIVIL VICENTE S.A.	93546000-K	26-09-2018	2%	2 x 5
152	SP-387-2018-R-13	LUBRICADOR	TALLER DE MANTENCION ICV FAENA MINISTRO HALES	INGENIERIA CIVIL VICENTE S.A.	93546000-K	26-09-2018	2%	2 x 5
153	SP-388-2018-R-13	JEFE DE TURNO TALLER	TALLER DE MANTENCION ICV FAENA MINISTRO HALES	INGENIERIA CIVIL VICENTE S.A.	93546000-K	26-09-2018	2%	2 x 5
154	SP-389-2018-R-13	OPERADOR GRUA	OPERACIONES ICV FAENA MINISTRO HALES	INGENIERIA CIVIL VICENTE S.A.	93546000-K	26-09-2018	2%	2 x 5
155	033-2018-R-02	OPERARIO (FILTRO PRENSA)	FILTRO PRENSA	PROCESADORA DE RESIDUOS INDUSTRIALES LIMITADA	96689300-1	26-09-2018	2%	2 x 5
156	034-2018-R-02	OPERADOR DE GRUA (FUNDICION)	FUNDICION	PROCESADORA DE RESIDUOS INDUSTRIALES LIMITADA	96689300-1	26-09-2018	2%	2 x 5
157	035-2018-R-02	ASISTENTE MEDIO AMBIENTE	MEDIO AMBIENTE	PROCESADORA DE RESIDUOS INDUSTRIALES LIMITADA	96689300-1	26-09-2018	0	No procede
158	036-2018-R-02	ASESOR EN PREVENCION DE RIESGOS	PREVENCION DE RIESGOS	PROCESADORA DE RESIDUOS INDUSTRIALES LIMITADA	96689300-1	26-09-2018	0	No procede
159	037-2018-R-02	OPERADOR GRUA HORQUILLA (PATIO)	PATIO RAM	PROCESADORA DE RESIDUOS INDUSTRIALES LIMITADA	96689300-1	26-09-2018	2%	2 x 5
160	038-2018-R-02	ANALISTA QUIMICO	LABORATORIO	PROCESADORA DE RESIDUOS INDUSTRIALES LIMITADA	96689300-1	26-09-2018	2%	2 x 5
161	039-2018-R-02	OPERARIO (HORNERO)	FUNDICION	PROCESADORA DE RESIDUOS INDUSTRIALES LIMITADA	96689300-1	26-09-2018	2%	2 x 5
162	040-2018-R-02	OPERARIO (NEUTRALIZADO)	NEUTRALIZADO	PROCESADORA DE RESIDUOS INDUSTRIALES LIMITADA	96689300-1	26-09-2018	2%	2 x 5
163	041-2018-R-02	SUPERVISOR	FUNDICION - BATERIAS	PROCESADORA DE RESIDUOS INDUSTRIALES LIMITADA	96689300-1	26-09-2018	2%	2 x 5
164	SP-374-2018-R-15	AUXILIAR ESTAFETA DE LA DIRECCION DEL SERVICIO DE SALUD DE ARICA	DIRECCION DEL SSA	SERVICIO DE SALUD ARICA	61606000-7	26-09-2018	1%	1 x 5
165	SP-367-2018-R-13	TECNICO DE TERRENO	SERVICIO DE MONITOREO HIDROQUIMICO DE AGUAS - CODELCO ANDINA	SGS CHILE LTDA.	80914400-3	26-09-2018	2%	2 x 5
166	SP-373-2018-R-13	SUPERVISOR	SERVICIO DE MONITOREO HIDROQUIMICO DE AGUAS - CODELCO ANDINA	SGS CHILE LTDA.	80914400-3	26-09-2018	2%	2 x 5
167	297-2018-R-02	VULCANIZADOR	TALLER LA NEGRA-ANTOFAGASTA	EXCAVACIONES Y PROYECTOS DE CHILE S.A.	96773060-2	29-09-2018	2%	2 x 5
168	298-2018-R-02	MECANICO LIDER	TALLER LA NEGRA-ANTOFAGASTA	EXCAVACIONES Y PROYECTOS DE CHILE S.A.	96773060-2	29-09-2018	2%	2 x 5

169	054-2018-R-06	TECNICO EN ENFERMERIA CUARTO TURNO RECUPERACION	PABELLON CENTRAL	HOSPITAL DE SAN FERNANDO - SERVICIO DE SALUD O'HIGGINS	61602145-1 61606800-8	29-09-2018	2%	2 x 5
170	055-2018-R-06	CHOFER CUARTO TURNO	MOVILIZACION	HOSPITAL DE SAN FERNANDO - SERVICIO DE SALUD O'HIGGINS	61602145-1 61606800-8	29-09-2018	2%	2 x 5
171	056-2018-R-06	TECNICO EN ENFERMERIA CUARTO TURNO PABELLONERA Y ARSENALERA	PABELLON CENTRAL	HOSPITAL DE SAN FERNANDO - SERVICIO DE SALUD O'HIGGINS	61602145-1 61606800-8	29-09-2018	2%	2 x 5
172	057-2018-R-06	TECNICO EN ENFERMERIA CUARTO TURNO UNIDAD DE TRATAMIENTO INTENSIVO (U.T.I.)	PEDIATRIA	HOSPITAL DE SAN FERNANDO - SERVICIO DE SALUD O'HIGGINS	61602145-1 61606800-8	29-09-2018	2%	2 x 5
173	279-2018-R-02	JEFE DE TURNO 5	JEFE DE TURNO 5 DE SERVICIO DE RADIOCOMUNICACIONES EN DIVISION RADOMIRO TOMIC	IMPORTACIONES Y SERVICIOS ADVANCED COMPUTING TECHNOLOGIES ACT S.A.	96609940-2	29-09-2018	2%	2 x 5
174	280-2018-R-02	JEFE DE TURNO 7	JEFE DE TURNO 7 DE SERVICIO DE RADIOCOMUNICACIONES EN DIVISION RADOMIRO TOMIC	IMPORTACIONES Y SERVICIOS ADVANCED COMPUTING TECHNOLOGIES ACT S.A.	96609940-2	29-09-2018	2%	2 x 5
175	281-2018-R-02	INGENIERO DE TELECOMUNICACIONES	CALAMA EDIFICIO CORPORATIVO TORRE C PISO 2	IMPORTACIONES Y SERVICIOS ADVANCED COMPUTING TECHNOLOGIES ACT S.A.	96609940-2	29-09-2018	0	No procede
176	282-2018-R-02	INGENIERO BASES DE DATOS	CALAMA SALAR DE LA LUNA 339 OFICINA ACT	IMPORTACIONES Y SERVICIOS ADVANCED COMPUTING TECHNOLOGIES ACT S.A.	96609940-2	29-09-2018	0	No procede
177	283-2018-R-02	EXPERTO EN PREVENCION DE RIESGOS SGM 2	DIVISION CHUQUICAMATA	IMPORTACIONES Y SERVICIOS ADVANCED COMPUTING TECHNOLOGIES ACT S.A.	96609940-2	29-09-2018	2%	2 x 5
178	284-2018-R-02	EXPERTO EN PREVENCION DE RIESGOS SGM 1	DIVISION CHUQUICAMATA	IMPORTACIONES Y SERVICIOS ADVANCED COMPUTING TECHNOLOGIES ACT S.A.	96609940-2	29-09-2018	2%	2 x 5
179	285-2018-R-02	EXPEDITORA	CALAMA SALAR DE LA LUNA 339 OFICINA ACT	IMPORTACIONES Y SERVICIOS ADVANCED COMPUTING TECHNOLOGIES ACT S.A.	96609940-2	29-09-2018	0	No procede
180	SP-398-2018-R-13	ADMINISTRADOR DE CONTRATO	OFICINA FAENA CHUQUICAMATA MOLIBDENO	INDUSTRIAL SUPPORT COMPANY LTDA.	77276280-1	29-09-2018	0	No procede
181	SP-399-2018-R-13	ASISTENTE ADMINISTRATIVO Y LOGISTICO	FAENA CHUQUICAMATA MOLIBDENO	INDUSTRIAL SUPPORT COMPANY LTDA.	77276280-1	29-09-2018	1%	1 x 5
182	SP-400-2018-R-13	ELECTRICO E1	FAENA CHUQUICAMATA MOLIBDENO	INDUSTRIAL SUPPORT COMPANY LTDA.	77276280-1	29-09-2018	2%	2 x 5
183	SP-401-2018-R-13	ELECTRICO E2	FAENA CHUQUICAMATA MOLIBDENO	INDUSTRIAL SUPPORT COMPANY LTDA.	77276280-1	29-09-2018	2%	2 x 5
184	SP-402-2018-R-13	MECANICO M1	400 BCOIO PLANTA MOLIBDENO - FILTRO	INDUSTRIAL SUPPORT COMPANY LTDA.	77276280-1	29-09-2018	2%	2 x 5
185	SP-403-2018-R-13	MECANICO M2	FAENA CHUQUICAMATA MOLIBDENO	INDUSTRIAL SUPPORT COMPANY LTDA.	77276280-1	29-09-2018	2%	2 x 5
186	SP-404-2018-R-13	PROGRAMADOR	PLANTA MOLIBDENO Y FILTRO CHUQUICAMATA	INDUSTRIAL SUPPORT COMPANY LTDA.	77276280-1	29-09-2018	1%	1 x 5
187	SP-405-2018-R-13	COORDINADOR ELECTRICO	FAENA CHUQUICAMATA MOLIBDENO	INDUSTRIAL SUPPORT COMPANY LTDA.	77276280-1	29-09-2018	1%	1 x 5
188	SP-406-2018-R-13	EXPEDITRO BODEGUERO	FAENA CHUQUICAMATA MOLIBDENO	INDUSTRIAL SUPPORT COMPANY LTDA.	77276280-1	29-09-2018	1%	1 x 5
189	SP-407-2018-R-13	ASESOR EN PREVENCION DE RIESGOS	CHUQUICAMATA - MOLIBDENO	INDUSTRIAL SUPPORT COMPANY LTDA.	77276280-1	29-09-2018	1%	1 x 5
190	SP-408-2018-R-13	MONITOR MECANICO	PLANTA CHUQUICAMATA MOLIBDENO	INDUSTRIAL SUPPORT COMPANY LTDA.	77276280-1	29-09-2018	1%	1 x 5
191	117-2018-R-02	SUPERVISOR DE TERRENO	BARRIO CIVICO, PLANTA Y MINA - DIVISION RADOMIRO TOMIC	PSINET CHILE S.A.	96789180-4	29-09-2018	2%	2 x 5

192	118-2018-R-02	TECNICO DE TERRENO	BARRIO CIVICO, PLANTA Y MINA - DIVISION RADOMIRO TOMIC	PSINET CHILE S.A.	96789180-4	29-09-2018	2%	2 x 5
193	119-2018-R-02	INGENIERO EN PREVENCION DE RIESGOS	BARRIO CIVICO, PLANTA Y MINA - DIVISION RADOMIRO TOMIC	PSINET CHILE S.A.	96789180-4	29-09-2018	1%	1 x 5
194	120-2018-R-02	ADMINISTRADOR DE CONTRATO	BARRIO CIVICO - DIVISION RADOMIRO TOMIC	PSINET CHILE S.A.	96789180-4	29-09-2018	1%	1 x 5
195	121-2018-R-02	INGENIERO RESIDENTE	BARRIO CIVICO - DIVISION RADOMIRO TOMIC	PSINET CHILE S.A.	96789180-4	29-09-2018	1%	1 x 5
196	122-2018-R-02	TECNICO DE TERRENO	BARRIO CIVICO, PLANTA Y MINA - DIVISION RADOMIRO TOMIC	PSINET CHILE S.A.	96789180-4	29-09-2018	2%	2 x 5
197	123-2018-R-02	SUPERVISOR TERRENO	BARRIO CIVICO, PLANTA Y MINA - DIVISION RADOMIRO TOMIC	PSINET CHILE S.A.	96789180-4	29-09-2018	2%	2 x 5
198	269-2018-R-02	ADMINISTRADOR DE CONTRATO	FAENA CHUQUICAMATA	R&Q INGENIERIA S.A.	84865000-5	29-09-2018	2%	2 x 5
199	270-2018-R-02	ASESOR EXPERTO EN PREVENCION DE RIESGOS	FAENA CHUQUICAMATA	R&Q INGENIERIA S.A.	84865000-5	29-09-2018	1%	1 x 5
200	271-2018-R-02	INGENIERO ESPECIALISTA	FAENA CHUQUICAMATA	R&Q INGENIERIA S.A.	84865000-5	29-09-2018	1%	1 x 5
201	272-2018-R-02	JEFE DE RELACIONES LABORALES	FAENA CHUQUICAMATA	R&Q INGENIERIA S.A.	84865000-5	29-09-2018	2%	2 x 5
202	273-2018-R-02	INGENIERO SENIOR DE PROGRAMACION Y CONTROL	FAENA CHUQUICAMATA	R&Q INGENIERIA S.A.	84865000-5	29-09-2018	2%	2 x 5
203	274-2018-R-02	INGENIERO SENIOR DE CONSTRUCCION	FAENA CHUQUICAMATA	R&Q INGENIERIA S.A.	84865000-5	29-09-2018	2%	2 x 5
204	275-2018-R-02	INGENIERO SENIOR DE INGENIERIA	FAENA CHUQUICAMATA	R&Q INGENIERIA S.A.	84865000-5	29-09-2018	2%	2 x 5
205	261-2018-R-02	AUXILIAR DE ASEO	CHUQUICAMATA	ROSA DEL CARMEN HERVAS ROJAS	6089088-9	29-09-2018	2%	2 x 5
206	07-2018-R-09	CONTADOR AUDITOR-JEFA ADMINISTRACION	CREAD BELEN-SERVICIO NACIONAL DE MENORES	SERVICIO NACIONAL DE MENORES CREAD BELEN	61008000-6	29-09-2018	0	No procede
207	295-2018-R-02	SUPERVISOR DE MANTENCION	CHANCADO CODELCO CHILE DIVISION CHUQUICAMATA	WORLD CLASS MINNING SERVICES Y CIA. LTDA.	76132627-9	29-09-2018	2%	2 x 5
208	296-2018-R-02	OPERADOR MANTENEDOR	CHANCADO CODELCO CHILE DIVISION CHUQUICAMATA	WORLD CLASS MINNING SERVICES Y CIA. LTDA.	76132627-9	29-09-2018	2%	2 x 5

OCTUBRE

Nº	Nº Requerimiento	Puesto de Trabajo	Área de Trabajo	Empleador	RUT	Fecha Ejecutoria	Cotización	Rebaja
1	SP-690-2018-R-13	ASESOR PREVENICIONISTA DE RIESGOS	SEWELL CODELCO DIVISION EL TENIENTE	ASESORIA TECNICA EN MONTAÑA PUCARA S.A.	96625270-7	08-10-2018	2%	2 x 5
2	SP-691-2018-R-13	METERELOGO	SEWELL CODELCO DIVISION EL TENIENTE	ASESORIA TECNICA EN MONTAÑA PUCARA S.A.	96625270-7	08-10-2018	0	No procede
3	SP-607-2018-R-13	ADMINISTRADOR DE CONTRATO	CODELCO CHILE DIVISION CHUQUICAMATA	BUREAU VERITAS CHILE S.A.	96663470-7	08-10-2018	1%	1 x 5
4	SP-608-2018-R-13	INSPECTOR DE END B Y VIBRACIONES	CODELCO CHILE DIVISION CHUQUICAMATA	BUREAU VERITAS CHILE S.A.	96663470-7	08-10-2018	1%	1 x 5
5	SP-609-2018-R-13	INGENIERO DE GESTION EN MANTENIMIENTO	CODELCO CHILE DIVISION CHUQUICAMATA	BUREAU VERITAS CHILE S.A.	96663470-7	08-10-2018	1%	1 x 5
6	SP-610-2018-R-13	ASESOR EN PREVENICION DE RIESGOS	CODELCO CHILE DIVISION CHUQUICAMATA	BUREAU VERITAS CHILE S.A.	96663470-7	08-10-2018	1%	1 x 5
7	SP-611-2018-R-13	INSPECTOR Y ANALISTA DE VIBRACIONES	CODELCO CHILE DIVISION CHUQUICAMATA	BUREAU VERITAS CHILE S.A.	96663470-7	08-10-2018	1%	1 x 5
8	SP-612-2018-R-13	INSPECTOR TECNICO DE MANTENIMIENTO INDUSTRIAL	CODELCO CHILE DIVISION CHUQUICAMATA	BUREAU VERITAS CHILE S.A.	96663470-7	08-10-2018	1%	1 x 5
9	SP-613-2018-R-13	INSPECTOR DE CORREAS A	CODELCO CHILE DIVISION CHUQUICAMATA	BUREAU VERITAS CHILE S.A.	96663470-7	08-10-2018	1%	1 x 5
10	SP-614-2018-R-13	INSPECTOR DE VIBRACIONES Y END	CODELCO CHILE DIVISION CHUQUICAMATA	BUREAU VERITAS CHILE S.A.	96663470-7	08-10-2018	1%	1 x 5
11	SP-615-2018-R-13	INSPECTOR DE END A	CODELCO CHILE DIVISION CHUQUICAMATA	BUREAU VERITAS CHILE S.A.	96663470-7	08-10-2018	1%	1 x 5
12	SP-616-2018-R-13	INSPECTOR TECNICO DE OBRAS	CODELCO CHILE DIVISION CHUQUICAMATA	BUREAU VERITAS CHILE S.A.	96663470-7	08-10-2018	2%	2 x 5
13	SP-617-2018-R-13	OPERADOR GAMMAGRAFICO Y END	CODELCO CHILE DIVISION CHUQUICAMATA	BUREAU VERITAS CHILE S.A.	96663470-7	08-10-2018	1%	1 x 5
14	SP-618-2018-R-13	INSPECTOR DE CORREAS B	CODELCO CHILE DIVISION CHUQUICAMATA	BUREAU VERITAS CHILE S.A.	96663470-7	08-10-2018	1%	1 x 5
15	SP-619-2018-R-13	INSPECTOR ELEMENTOS DE IZAJE	CODELCO CHILE DIVISION CHUQUICAMATA	BUREAU VERITAS CHILE S.A.	96663470-7	08-10-2018	1%	1 x 5
16	030-2018-R-08	ENFERMERA CLINICA SISTEMA DE CUARTO TURNO CENTRO DE RESPONSABILIDAD CIRUGIA INDIFERENCIADA	SERVICIO DE SALUD ÑUBLE HOSPITAL CLINICO HERMINDA MARTIN CENTRO DE RESPONSABILIDAD CIRUGIA INDIFERENCIADA	HOSPITAL CLINICO HERMINDA MARTIN - SERVICIO DE SALUD ÑUBLE	61607001-0 61607000-2	08-10-2018	2%	2 x 5
17	031-2018-R-08	TECNICO NIVEL SUPERIOR EN ENFERMERIA SISTEMA DE CUARTO TURNO CR CIRUGIA INDIFERENCIADA	SERVICIO DE SALUD ÑUBLE HOSPITAL CLINICO HERMINDA MARTIN CR CIRUGIA INDIFERENCIADA	HOSPITAL CLINICO HERMINDA MARTIN - SERVICIO DE SALUD ÑUBLE	61607001-0 61607000-2	08-10-2018	2%	2 x 5
18	SP-390-2018-R-13	TECNICO MANTENEDOR NV4	FAENA CASERONES UBICADA A 162 KMS AL SURESTE DE COPIAPO	KOMATSU CHILE S.A.	96843130-7	08-10-2018	2%	2 x 5
19	SP-391-2018-R-13	PLANIFICADOR	FAENA SIERRA GORDA UBICADA A 60 KMS DE LA CIUDAD DE CALAMA	KOMATSU CHILE S.A.	96843130-7	08-10-2018	1%	1 x 5
20	SP-392-2018-R-13	INGENIERO PREDICTIVO	FAENA SIERRA GORDA UBICADA A 60 KMS DE LA CIUDAD DE CALAMA	KOMATSU CHILE S.A.	96843130-7	08-10-2018	2%	2 x 5
21	SP-393-2018-R-13	ELECTRICO 1-A	FAENA SIERRA GORDA UBICADA A 60 KMS DE LA CIUDAD DE CALAMA	KOMATSU CHILE S.A.	96843130-7	08-10-2018	2%	2 x 5
22	SP-394-2018-R-13	JEFE DE MANTENCION	FAENA SIERRA GORDA UBICADA A 60 KMS DE LA CIUDAD DE CALAMA	KOMATSU CHILE S.A.	96843130-7	08-10-2018	2%	2 x 5

23	SP-395-2018-R-13	INGENIERO CONTROL DE GESTION	FAENA MINERA QUADRA UBICADA A 60 KMS DE LA CIUDAD DE CALAMA	KOMATSU CHILE S.A.	96843130-7	08-10-2018	2%	2 x 5
24	SP-396-2018-R-13	ESPECIALISTA SENIOR A	FAENA SIERRA GORDA UBICADA A 60 KMS DE LA CIUDAD DE CALAMA	KOMATSU CHILE S.A.	96843130-7	08-10-2018	2%	2 x 5
25	SP-397-2018-R-13	TECNICO ESPECIALISTA C	FAENA ANDINA 30 KMS AL NORESTE DE LOS ANDES	KOMATSU CHILE S.A.	96843130-7	08-10-2018	2%	2 x 5
26	287-2018-R-02	COORDINADOR DEL CONTRATO	HOSPITAL DEL COBRE	MARGOT NUÑEZ E HIJOS SPA	76653422-8	08-10-2018	0	No procede
27	105-2018-R-02	PLANIFICADOR	DIVISION MINISTRO HALES - COLDELCO CHILE	MAXIMILIANO GONZALEZ Y CIA. LTDA.	77203650-7	08-10-2018	1%	1 x 5
28	106-2018-R-02	MAESTRO PRIMERA	DIVISION MINISTRO HALES - COLDELCO CHILE	MAXIMILIANO GONZALEZ Y CIA. LTDA.	77203650-7	08-10-2018	1%	1 x 5
29	107-2018-R-02	JEFE DE TERRENO	DIVISION MINISTRO HALES - COLDELCO CHILE	MAXIMILIANO GONZALEZ Y CIA. LTDA.	77203650-7	08-10-2018	1%	1 x 5
30	108-2018-R-02	ENCARGADO DE CALIDAD	DIVISION MINISTRO HALES - COLDELCO CHILE	MAXIMILIANO GONZALEZ Y CIA. LTDA.	77203650-7	08-10-2018	1%	1 x 5
31	109-2018-R-02	CHOFER / BODEGA	DIVISION MINISTRO HALES - COLDELCO CHILE	MAXIMILIANO GONZALEZ Y CIA. LTDA.	77203650-7	08-10-2018	2%	2 x 5
32	110-2018-R-02	MAESTRO MAYOR	DIVISION MINISTRO HALES - CODELCO CHILE (PROYECTO BODEGA)	MAXIMILIANO GONZALEZ Y CIA. LTDA.	77203650-7	08-10-2018	1%	1 x 5
33	111-2018-R-02	MAESTRO SEGUNDA	DIVISION MINISTRO HALES - CODELCO CHILE (PROYECTO BODEGA)	MAXIMILIANO GONZALEZ Y CIA. LTDA.	77203650-7	08-10-2018	1%	1 x 5
34	112-2018-R-02	INGENIERO EXPERTO ASESOR EN PREVENCIÓN DE RIESGOS	DIVISION MINISTRO HALES - CODELCO CHILE	MAXIMILIANO GONZALEZ Y CIA. LTDA.	77203650-7	08-10-2018	1%	1 x 5
35	113-2018-R-02	ADMINISTRADOR DE CONTRATO	DIVISION MINISTRO HALES - CODELCO CHILE (PROYECTO BODEGA)	MAXIMILIANO GONZALEZ Y CIA. LTDA.	77203650-7	08-10-2018	1%	1 x 5
36	080-2018-R-02	INGENIERO DE PROCESO	CODELCO CHILE DICISION RADOMIRO TOMIC	NORCONTROL CHILE	99581810-8	08-10-2018	2%	2 x 5
37	081-2018-R-02	AUDITOR SISTEMA DE GESTION	CODELCO CHILE DIVISION RADOMIRO TOMIC	NORCONTROL CHILE	99581810-8	08-10-2018	2%	2 x 5
38	082-2018-R-02	INGENIERO DE GESTION	CODELCO CHILE DIVISION RADOMIRO TOMIC	NORCONTROL CHILE	99581810-8	08-10-2018	2%	2 x 5
39	083-2018-R-02	ADMINISTRADOR DE CONTRATO	CODELCO CHILE DIVISION RADOMIRO TOMIC	NORCONTROL CHILE	99581810-8	08-10-2018	2%	2 x 5
40	084-2018-R-02	ASESOR DE PREVENCIÓN	CODELCO CHILE DIVISION RADOMIRO TOMIC	NORCONTROL CHILE	99581810-8	08-10-2018	2%	2 x 5
41	290-2018-R-02	ASESOR EN PREVENCIÓN DE RIESGOS	CODELCO DIVISION CHUQUICAMATA	RED SUR SERVICIOS DE INGENIERIA SPA	96704960-3	08-10-2018	1%	1 x 5
42	291-2018-R-02	ADMINISTRADOR DE CONTRATO	CODELCO DIVISION CHUQUICAMATA	RED SUR SERVICIOS DE INGENIERIA SPA	96704960-3	08-10-2018	1%	1 x 5
43	292-2018-R-02	ADMINISTRADOR DE CONTRATO	CODELCO DIVISION GABRIELA MISTRAL	RED SUR SERVICIOS DE INGENIERIA SPA	96704960-3	08-10-2018	1%	1 x 5
44	293-2018-R-02	INGENIERO GESTION	CODELCO DIVISION GABRIELA MISTRAL	RED SUR SERVICIOS DE INGENIERIA SPA	96704960-3	08-10-2018	1%	1 x 5
45	294-2018-R-02	FISCALIZADOR LABORAL	CODELCO GABRIELA MISTRAL	RED SUR SERVICIOS DE INGENIERIA SPA	96704960-3	08-10-2018	1%	1 x 5
46	SP-692-2018-R-13	ADMINISTRATIVO MAYOR PLANIFICACION STP LB	SUPTCIA. ING. Y PLANIF. MANT. PLANTAS LB	ANGLO AMERICAN SUR S.A.	77762940-9	12-10-2018	2%	2 x 5
47	SP-693-2018-R-13	MANTENEDOR MAYOR INSTRUMENTISTA LB	SUPTCIA. MANT. PLANTA MOLIENDA LB-CF	ANGLO AMERICAN SUR S.A.	77762940-9	12-10-2018	2%	2 x 5
48	SP-694-2018-R-13	MANTENEDOR MAYOR ELECTRICO CF-LB	SUPTCIA. MANT. PLANTA MOLIENDA LB-CF	ANGLO AMERICAN SUR S.A.	77762940-9	12-10-2018	2%	2 x 5

49	SP-695-2018-R-13	MANTENEDOR MAYOR INSTRUMENTISTA CF LB	SUPTCIA. MANT. PLANTA MOLIENDA LB-CF	ANGLO AMERICAN SUR S.A.	77762940-9	12-10-2018	2%	2 x 5
50	SP-696-2018-R-13	OPERADOR MAYOR STP AREA ALTA LB	SUPTCIA. STP Y SUMINISTRO DE AGUA LB	ANGLO AMERICAN SUR S.A.	77762940-9	12-10-2018	2%	2 x 5
51	SP-697-2018-R-13	OPERADOR MAYOR STP AREA BAJA LB	SUPTCIA. STP Y SUMINISTRO DE AGUA LB	ANGLO AMERICAN SUR S.A.	77762940-9	12-10-2018	2%	2 x 5
52	SP-699-2018-R-13	ADM. PRINCIPAL PLANIFICACION LB	INGENIERIA CONFIABILIDAD LB	ANGLO AMERICAN SUR S.A.	77762940-9	12-10-2018	2%	2 x 5
53	SP-700-2018-R-13	ADMINISTRATIVO SUPERIOR PLANF. MANT. LB	PLANIFICACION TRANSPORTE Y SERVICIOS LB	ANGLO AMERICAN SUR S.A.	77762940-9	12-10-2018	2%	2 x 5
54	SP-701-2018-R-13	COORDINADOR MECANICO CATODOS SF LB	MANTENCION MECANICA PTAS DE CATODOS LB	ANGLO AMERICAN SUR S.A.	77762940-9	12-10-2018	2%	2 x 5
55	SP-702-2018-R-13	COORDINADOR OPERACIONES AGUAS LB	SUPTCIA. STP Y REPULPEO LB	ANGLO AMERICAN SUR S.A.	77762940-9	12-10-2018	2%	2 x 5
56	SP-703-2018-R-13	COORDINADOR SX-PLANTA NEUTRA LB	PLANTA DE CATODOS SAN FRANCISCO	ANGLO AMERICAN SUR S.A.	77762940-9	12-10-2018	2%	2 x 5
57	SP-704-2018-R-13	MANTENEDOR PRINCIPAL MECANICO STP LB	MANTENCION MECANICA STP LB	ANGLO AMERICAN SUR S.A.	77762940-9	12-10-2018	2%	2 x 5
58	SP-705-2018-R-13	OPERADOR SUPERIOR SALA DE CONTROL LB	OPERACIONES PLANTA MOLIENDA LB	ANGLO AMERICAN SUR S.A.	77762940-9	12-10-2018	2%	2 x 5
59	SP-706-2018-R-13	PLANIFICADOR MANTENCION MECANICA LB	PLANIFICACION PLANTA LT Y STP LB	ANGLO AMERICAN SUR S.A.	77762940-9	12-10-2018	2%	2 x 5
60	043-2018-R-03	OPERADOR PLANTA	PLANTA CONCENTRADORA PEDRO AGUIRRE CERDA	COMPAÑIA CONTRACTUAL MINERA OJOS DEL SALADO	96635170-5	12-10-2018	2%	2 x 5
61	SP-620-2018-R-13	GUARDIA CONTROL DE ACCESO	FUNDICION ANGLO AMERICAN DIVISION CHAGRES	G4S SECURITY SERVICES S.A.	96912870-5	12-10-2018	2%	2 x 5
62	SP-621-2018-R-13	JEFE DE TURNO	FUNDICION ANGLO AMERICAN DIVISION CHAGRES	G4S SECURITY SERVICES S.A.	96912870-5	12-10-2018	2%	2 x 5
63	SP-622-2018-R-13	GUARDIA DE SEGURIDAD RECEPCION	FUNDICION ANGLO AMERICAN DIVISION CHAGRES	G4S SECURITY SERVICES S.A.	96912870-5	12-10-2018	0	No procede
64	SP-623-2018-R-13	GUARDIA DE SEGURIDAD DESPACHO DE TRENES	FUNDICION ANGLO AMERICAN DIVISION CHAGRES	G4S SECURITY SERVICES S.A.	96912870-5	12-10-2018	0	No procede
65	73-2018-R-05	ANALISTA QUIMICO	GERENCIA DE PLANTA	GNL QUINTERO S.A.	76788080-4	12-10-2018	0	No procede
66	74-2018-R-05	ENCARGADO DE DOCUMENTACION TECNICA	GERENCIA DE PLANTA	GNL QUINTERO S.A.	76788080-4	12-10-2018	0	No procede
67	75-2018-R-05	INGENIERO DE OPERACIONES	GERENCIA DE PLANTA	GNL QUINTERO S.A.	76788080-4	12-10-2018	0	No procede
68	76-2018-R-05	OPERADOR MANTENEDOR 1	GERENCIA DE PLANTA	GNL QUINTERO S.A.	76788080-4	12-10-2018	2%	2 x 5
69	77-2018-R-05	OPERADOR MANTENEDOR 2	GERENCIA DE PLANTA	GNL QUINTERO S.A.	76788080-4	12-10-2018	2%	2 x 5
70	78-2018-R-05	OPERADOR MANTENEDOR 3	GERENCIA DE PLANTA	GNL QUINTERO S.A.	76788080-4	12-10-2018	2%	2 x 5
71	79-2018-R-05	OPERADOR MANTENEDOR 4	GERENCIA DE PLANTA	GNL QUINTERO S.A.	76788080-4	12-10-2018	2%	2 x 5
72	80-2018-R-05	OPERADOR MANTENEDOR 5	GERENCIA DE PLANTA	GNL QUINTERO S.A.	76788080-4	12-10-2018	2%	2 x 5
73	81-2018-R-05	OPERADOR MANTENEDOR 6	GERENCIA DE PLANTA	GNL QUINTERO S.A.	76788080-4	12-10-2018	2%	2 x 5
74	82-2018-R-05	OPERADOR MANTENEDOR 7	GERENCIA DE PLANTA	GNL QUINTERO S.A.	76788080-4	12-10-2018	2%	2 x 5
75	83-2018-R-05	OPERADOR MANTENEDOR 8	GERENCIA DE PLANTA	GNL QUINTERO S.A.	76788080-4	12-10-2018	2%	2 x 5
76	84-2018-R-05	OPERADOR PLANTA	GERENCIA DE PLANTA	GNL QUINTERO S.A.	76788080-4	12-10-2018	2%	2 x 5

77	85-2018-R-05	OPERADOR PLANTA EN ENTRENAMIENTO	GERENCIA DE PLANTA QUINTERO	GNL QUINTERO S.A.	76788080-4	12-10-2018	2%	2 x 5
78	86-2018-R-05	SUPERVISOR ADMINISTRATIVO	GERENCIA DE PLANTA	GNL QUINTERO S.A.	76788080-4	12-10-2018	0	No procede
79	87-2018-R-05	SUPERVISOR DE ELECTRICIDAD E INSTRUMENTACION	GERENCIA DE PLANTA	GNL QUINTERO S.A.	76788080-4	12-10-2018	0	No procede
80	88-2018-R-05	SUPERVISOR MECANICO	GERENCIA DE PLANTA	GNL QUINTERO S.A.	76788080-4	12-10-2018	0	No procede
81	89-2018-R-05	SUPERVISOR DE MUELLE	GERENCIA DE PLANTA	GNL QUINTERO S.A.	76788080-4	12-10-2018	0	No procede
82	90-2018-R-05	SUPERVISOR SISTEMAS DE CONTROL COMUNICACIONES Y SEGURIDAD	GERENCIA DE PLANTA	GNL QUINTERO S.A.	76788080-4	12-10-2018	0	No procede
83	91-2018-R-05	SUPERVISOR TURNO	GERENCIA DE PLANTA	GNL QUINTERO S.A.	76788080-4	12-10-2018	2%	2 x 5
84	92-2018-R-05	TECNICO OPERACIONES	GERENCIA DE PLANTA	GNL QUINTERO S.A.	76788080-4	12-10-2018	0	No procede
85	93-2018-R-05	TECNICO ELECTRICO	GERENCIA DE PLANTA	GNL QUINTERO S.A.	76788080-4	12-10-2018	1%	1 x 5
86	94-2018-R-05	TECNICO EN INSTRUMENTACION Y ELECTRICIDAD	GERENCIA DE PLANTA	GNL QUINTERO S.A.	76788080-4	12-10-2018	1%	1 x 5
87	95-2018-R-05	TECNICO EN SISTEMA DE CONTROL	GERENCIA DE PLANTA	GNL QUINTERO S.A.	76788080-4	12-10-2018	0	No procede
88	96-2018-R-05	TECNICO EQUIPOS ROTATORIOS	GERENCIA DE PLANTA	GNL QUINTERO S.A.	76788080-4	12-10-2018	2%	2 x 5
89	97-2018-R-05	TECNICO MECANICO	GERENCIA DE PLANTA	GNL QUINTERO S.A.	76788080-4	12-10-2018	2%	2 x 5
90	98-2018-R-05	VIGILANTE PRIVADO	GERENCIA DE SUSTENTABILIDAD	GNL QUINTERO S.A.	76788080-4	12-10-2018	2%	2 x 5
91	124-2018-R-02	MECANICO MINA	MANTENCION MINA	GUANACO CIA. MINERA SPA	78097950-K	12-10-2018	2%	2 x 5
92	125-2018-R-02	OPERADOR EQUIPO TRANSPORTE	OPERACIONES MINA	GUANACO CIA. MINERA SPA	78097950-K	12-10-2018	2%	2 x 5
93	126-2018-R-02	OPERARIO MINA A	OPERACIONES MINA	GUANACO CIA. MINERA SPA	78097950-K	12-10-2018	2%	2 x 5
94	127-2018-R-02	OPERADOR PLANTA	PLANTA ADMINISTRAT	GUANACO CIA. MINERA SPA	78097950-K	12-10-2018	2%	2 x 5
95	128-2018-R-02	OPERADOR PILA	PLANTA ADMINISTRAT	GUANACO CIA. MINERA SPA	78097950-K	12-10-2018	2%	2 x 5
96	129-2018-R-02	TECNICO ESPECIALISTA	TALLER MECANICO	GUANACO CIA. MINERA SPA	78097950-K	12-10-2018	2%	2 x 5
97	130-2018-R-02	OPERADOR EQUIPO DE PERFORACION	OPERACIONES MINA	GUANACO CIA. MINERA SPA	78097950-K	12-10-2018	2%	2 x 5
98	131-2018-R-02	TECNICO PREDICTIVO	MANTENCION PLANTA	GUANACO CIA. MINERA SPA	78097950-K	12-10-2018	2%	2 x 5
99	132-2018-R-02	FUNDIDOR DE LABORATORIO	LABORATORIO QUIMICO	GUANACO CIA. MINERA SPA	78097950-K	12-10-2018	2%	2 x 5
100	SP-356-2018-R-13	ENFERMERO	OPERACIONES ASISTENCIAL	HELP S.A.	96565480-1	12-10-2018	2%	2 x 5
101	SP-624-2018-R-10	AUXILIAR DE LAVANDERIA	LAVANDERIA	HOSPITAL DE ACHAO - SERVICIO DE SALUD CHILOE	61602278-4 61979210-6	12-10-2018	2%	2 x 5
102	39-2018-R-05	AUXILIAR DE SERVICIO	HEMODINAMIA	HOSPITAL DR. GUSTAVO FRICKE - SERVICIO DE SALUD VIÑA DEL MAR - QUILLOTA	61606602-1 61606600-5	12-10-2018	1%	1 x 5
103	12-2018-R-09	TENS TERCER TURNO SERVICIO UPC NEONATOLOGIA HHHH	SERVICIO UPC NEONATOLOGIA UCI HOSPITAL HERNAN HENRIQUEZ ARAVENA	HOSPITAL DR. HERNAN HENRIQUEZ ARAVENA - SERVICIO DE SALUD ARAUCANIA SUR	61602232-6 61607400-8	12-10-2018	2%	2 x 5
104	13-2018-R-09	TENS CUARTO TURNO SERVICIO UPC NEONATOLOGIA HHHH	SERVICIO UPC NEONATOLOGIA UCI HOSPITAL HERNAN HENRIQUEZ ARAVENA	HOSPITAL DR. HERNAN HENRIQUEZ ARAVENA - SERVICIO DE SALUD ARAUCANIA SUR	61602232-6 61607400-8	12-10-2018	2%	2 x 5

105	SP-757-2018-R-13	ELECTRICO 1-D	FAENA MINERA GABY UBICADA A 120 KMS. AL NORESTE DE LA CIUDAD DE CALAMA	KOMATSU CHILE S.A.	96843130-7	12-10-2018	2%	2 x 5
106	SP-758-2018-R-13	ELECTRICO 1-C	FAENA MINERA GABY UBICADA A 120 KMS. AL NORESTE DE LA CIUDAD DE CALAMA	KOMATSU CHILE S.A.	96843130-7	12-10-2018	2%	2 x 5
107	SP-759-2018-R-13	MECANICO 1-C	FAENA MINA SUR UBICADA A 18 KMS. DE LA CIUDAD DE CALAMA	KOMATSU CHILE S.A.	96843130-7	12-10-2018	2%	2 x 5
108	159-2018-R-02	TENICO EN AIRE ACONDICIONADO	TRANSVERSAL EN LA DIVISION CHUQUICAMATA (CONCENTRADORA,FUNDICION,REFINERIA,PLANTA DE ACIDO,SBL,PTMP Y MINA CHUQUICAMATA)	SERVICIO DE REFRIGERACION Y AIRE ACONDICIONADO INSTALFRIO SPA	96773480-2	12-10-2018	2%	2 x 5
109	SP-707-2018-R-13	ASESOR MANTENCION LB	MANTENCION ESTRUCTURAL LB	ANGLO AMERICAN CHILE LTDA.	77905330-K	22-10-2018	2%	2 x 5
110	SP-708-2018-R-13	ESPECIALISTA PROY. SUMINISTRO ELECTRICO	SUPTCIA. DE SUMINISTRO ELECTRICO	ANGLO AMERICAN CHILE LTDA.	77905330-K	22-10-2018	2%	2 x 5
111	SP-709-2018-R-13	GERENTE PLANTAS LB	GERENCIA PLANTAS LB	ANGLO AMERICAN CHILE LTDA.	77905330-K	22-10-2018	2%	2 x 5
112	SP-710-2018-R-13	GERENTE RECURSOS HUMANOS Y RELACIONES LABORALES	GERENCIA RECURSOS HUMANOS Y RELACIONES LABORALES	ANGLO AMERICAN CHILE LTDA.	77905330-K	22-10-2018	2%	2 x 5
113	SP-711-2018-R-13	INGENIERO PLANIF. MEDIANO PLAZO LB	SUPTCIA. PLANIF. MEDIANO PLAZO LB	ANGLO AMERICAN CHILE LTDA.	77905330-K	22-10-2018	2%	2 x 5
114	SP-712-2018-R-13	INGENIERO PLANIFICACION OPERACIONES LB	SUPTCIA. PLANIFICACION DE OPERACIONES LB	ANGLO AMERICAN CHILE LTDA.	77905330-K	22-10-2018	2%	2 x 5
115	SP-713-2018-R-13	JEFE TURNO MANTENCION MINA LB	SUPTCIA. MANTENCION MINA LB	ANGLO AMERICAN CHILE LTDA.	77905330-K	22-10-2018	2%	2 x 5
116	SP-714-2018-R-13	JEFE TURNO OPERACIÓN INVIERNO LB	SUPTCIA. DE OPERACIÓN INVIERNO	ANGLO AMERICAN CHILE LTDA.	77905330-K	22-10-2018	2%	2 x 5
117	SP-715-2018-R-13	SUPERINTENDENTE DE RECURSOS HUMANOS MINA LB	GERENCIA RECURSOS HUMANOS Y RELACIONES LABORALES	ANGLO AMERICAN CHILE LTDA.	77905330-K	22-10-2018	2%	2 x 5
118	SP-716-2018-R-13	SUPERINTENDENCIA DE INFRAESTRUCTURA	GERENCIA DE INFRAESTRUCTURA Y AGUAS	ANGLO AMERICAN CHILE LTDA.	77905330-K	22-10-2018	2%	2 x 5
119	SP-717-2018-R-13	SUPERINTENDENTE DE SALUD OCUPACIONAL	GERENCIA SEGURIDAD Y SALUD OCUPACIONAL	ANGLO AMERICAN CHILE LTDA.	77905330-K	22-10-2018	2%	2 x 5
120	SP-718-2018-R-13	SUPERINTENDENTE DE SUMINISTRO ELECTRICO	GERENCIA DE INFRAESTRUCTURA Y AGUAS	ANGLO AMERICAN CHILE LTDA.	77905330-K	22-10-2018	2%	2 x 5
121	SP-719-2018-R-13	SUPERINTENDENTE SEGURIDAD MINA Y STAFF	GERENCIA SEGURIDAD Y SALUD OCUPACIONAL	ANGLO AMERICAN CHILE LTDA.	77905330-K	22-10-2018	2%	2 x 5
122	SP-720-2018-R-13	SUPERINTENDENTE SEGURIDAD PLANTAS Y PROYECTOS	GERENCIA SEGURIDAD Y SALUD OCUPACIONAL	ANGLO AMERICAN CHILE LTDA.	77905330-K	22-10-2018	2%	2 x 5
123	SP-721-2018-R-13	ANALISTA DE REPORTING	SUPERINTENDENICA PMO Y ANALISIS	ANGLO AMERICAN CHILE LTDA.	77905330-K	22-10-2018	2%	2 x 5
124	SP-722-2018-R-13	ESPECIALISTA DE GESTION AGUAS	SUPTCIA. DE AGUA	ANGLO AMERICAN CHILE LTDA.	77905330-K	22-10-2018	2%	2 x 5
125	SP-723-2018-R-13	ESPECIALISTA OPERACIÓN INVIERNO	SUPTCIA. DE OPERACIÓN INVIERNO	ANGLO AMERICAN CHILE LTDA.	77905330-K	22-10-2018	2%	2 x 5
126	SP-724-2018-R-13	GEOLOGO EXPLORACIONES LB	SUPTCIA. GEOLOGIA LB	ANGLO AMERICAN CHILE LTDA.	77905330-K	22-10-2018	2%	2 x 5
127	SP-725-2018-R-13	GERENTE DE FINANZAS OPERACIONES	GERENCIA DE FINANZAS OPERACIONES	ANGLO AMERICAN CHILE LTDA.	77905330-K	22-10-2018	2%	2 x 5
128	SP-726-2018-R-13	GERENTE DE INFRAESTRUCTURA Y AGUAS	GERENCIA DE INFRAESTRUCTURA Y AGUAS	ANGLO AMERICAN CHILE LTDA.	77905330-K	22-10-2018	2%	2 x 5

129	SP-727-2018-R-13	GERENTE DE SEGURIDAD Y SALUD OCUPACIONAL	GERENCIA DE SEGURIDAD Y SALUD OCUPACIONAL	ANGLO AMERICAN CHILE LTDA.	77905330-K	22-10-2018	2%	2 x 5
130	SP-728-2018-R-13	GERENCIA MINA LB	GERENCIA MINA LB	ANGLO AMERICAN CHILE LTDA.	77905330-K	22-10-2018	2%	2 x 5
131	SP-729-2018-R-13	GERENTE DE PLANIFICACION MINA LB	GERENCIA PLANIFICACION MINA LB	ANGLO AMERICAN CHILE LTDA.	77905330-K	22-10-2018	2%	2 x 5
132	SP-730-2018-R-13	INGENIERO GEOMECANICO GROUND CONTROL LB	SUPTCIA. GEOMECANICA LB	ANGLO AMERICAN CHILE LTDA.	77905330-K	22-10-2018	2%	2 x 5
133	SP-731-2018-R-13	JEFE CICLO VIDA DE ACTIVOS	SUPTCIA. CONFIABILIDAD MINA LB	ANGLO AMERICAN CHILE LTDA.	77905330-K	22-10-2018	2%	2 x 5
134	SP-732-2018-R-13	PROGRAMADOR DEWATERING LB	SUPTCIA. DE AGUA	ANGLO AMERICAN CHILE LTDA.	77905330-K	22-10-2018	2%	2 x 5
135	SP-733-2018-R-13	SUPDTE. GEOMECANICA LB	SUPTCIA. GEOMECANICA LB	ANGLO AMERICAN CHILE LTDA.	77905330-K	22-10-2018	2%	2 x 5
136	SP-734-2018-R-13	SUPTDE. PROYECTOS PLANTA LB E INFRAESTRUCTURA	SUPTCIA. PROY. PLANTA LB E INFRAESTRUC.	ANGLO AMERICAN CHILE LTDA.	77905330-K	22-10-2018	2%	2 x 5
137	SP-230-2018-R-13	ENFERMERA/O CLINICO DIURNA	SERVICIO DE PABELLON CENTRAL Y AMBULATORIO	HOSPITAL SAN JUAN DE DIOS - SERVICIO DE SALUD METROPOLITANO OCCIDENTE	61608204-3 61608200-0	22-10-2018	1%	1 x 5
138	SP-231-2018-R-13	ENFERMERA/O CLINICO EN TURNOS ROTATIVOS (CUARTO TURNO) DE URGENCIA	SERVICIO DE PABELLON	HOSPITAL SAN JUAN DE DIOS - SERVICIO DE SALUD METROPOLITANO OCCIDENTE	61608204-3 61608200-0	22-10-2018	2%	2 x 5
139	SP-232-2018-R-13	ENFERMERA/O CLINICO DIURNA CON TURNOS ROTATIVOS	UNIDAD DE HEMODIALISIS	HOSPITAL SAN JUAN DE DIOS - SERVICIO DE SALUD METROPOLITANO OCCIDENTE	61608204-3 61608200-0	22-10-2018	2%	2 x 5
140	SP-233-2018-R-13	ENFERMERA/O CLINICO CUARTO TURNO SERVICIO UNIDAD DE PACIENTE CRITICO INTENSIVO QUIRURGICO	SERVICIO UNIDAD PACIENTE CRITICO INTENSIVO QUIRURGICO HOSPITAL SAN JUAN DE DIOS	HOSPITAL SAN JUAN DE DIOS - SERVICIO DE SALUD METROPOLITANO OCCIDENTE	61608204-3 61608200-0	22-10-2018	2%	2 x 5
141	SP-380-2018-R-13	TECNICO PARAMEDICO	FARMACIA	HOSPITAL SANTIAGO ORIENTE DR. LUIS TISNE BROUSSE - SERVICIOS DE SALUD METROPOLITANO ORIENTE	61959800-8 61608400-3	22-10-2018	2%	2 x 5
142	SP-381-2018-R-13	TECNICO PARAMEDICO	UNIDAD SEDILE ALIMENTACION	HOSPITAL SANTIAGO ORIENTE DR. LUIS TISNE BROUSSE - SERVICIOS DE SALUD METROPOLITANO ORIENTE	61959800-8 61608400-3	22-10-2018	2%	2 x 5
143	099-2018-R-02	TECNICO ESPECIALISTA SCI	DIVISION MINISTRO HALES - COLDELCO CHILE	MAXIMILIANO GONZALEZ Y CIA. LTDA.	77203650-7	22-10-2018	1%	1 x 5
144	100-2018-R-02	SUPERVISOR DE TERRENO EN SCI	DIVISION MINISTRO HALES - COLDELCO CHILE	MAXIMILIANO GONZALEZ Y CIA. LTDA.	77203650-7	22-10-2018	1%	1 x 5
145	101-2018-R-02	INGENIERO DE GESTION Y PLANIFICACION	DIVISION MINISTRO HALES - COLDELCO CHILE	MAXIMILIANO GONZALEZ Y CIA. LTDA.	77203650-7	22-10-2018	1%	1 x 5
146	102-2018-R-02	ASISTENTE TECNICO SCI	DIVISION MINISTRO HALES - COLDELCO CHILE	MAXIMILIANO GONZALEZ Y CIA. LTDA.	77203650-7	22-10-2018	1%	1 x 5
147	103-2018-R-02	INGENIERO EXPERTO ASESOR EN PREVENCIÓN DE RIESGOS	DIVISION MINISTRO HALES - COLDELCO CHILE	MAXIMILIANO GONZALEZ Y CIA. LTDA.	77203650-7	22-10-2018	1%	1 x 5
148	104-2018-R-02	ADMINISTRADOR DE CONTRATO	DIVISION MINISTRO HALES - COLDELCO CHILE	MAXIMILIANO GONZALEZ Y CIA. LTDA.	77203650-7	22-10-2018	1%	1 x 5
149	SP-760-2018-R-13	INGENIERO CONFIABILIDAD-PERFORADORAS	GERENCIA MANTENIMIENTO	MINERA LOS PELAMBRES	96790240-3	22-10-2018	2%	2 x 5
150	SP-761-2018-R-13	INGENIERO CONFIABILIDAD-CAMIONES	GERENCIA MANTENIMIENTO	MINERA LOS PELAMBRES	96790240-3	22-10-2018	2%	2 x 5

151	SP-762-2018-R-13	INGENIERO GESTION	GERENCIA MANTENIMIENTO	MINERA LOS PELAMBRES	96790240-3	22-10-2018	2%	2 x 5
152	SP-763-2018-R-13	INGENIERO SENIOR CONFIABILIDAD-PALAS	GERENCIA MANTENIMIENTO	MINERA LOS PELAMBRES	96790240-3	22-10-2018	2%	2 x 5
153	SP-764-2018-R-13	INGENIERO SENIOR MANTENIMIENTO-CAMIONES	GERENCIA MANTENIMIENTO	MINERA LOS PELAMBRES	96790240-3	22-10-2018	2%	2 x 5
154	SP-765-2018-R-13	INGENIERO SENIOR MANTENIMIENTO PALAS Y PERFORADORAS	GERENCIA MANTENIMIENTO	MINERA LOS PELAMBRES	96790240-3	22-10-2018	2%	2 x 5
155	SP-766-2018-R-13	INGENIERO SENIOR CONFIABILIDAD-ELECTRICO	GERENCIA MANTENIMIENTO	MINERA LOS PELAMBRES	96790240-3	22-10-2018	2%	2 x 5
156	085-2018-R-02	PAÑOLERO	BODEGA	MOLY-COP CHILE S.A.	92244000-K	22-10-2018	2%	2 x 5
157	086-2018-R-02	OPERADOR PLANTA DE AGUA	PLANTA DE AGUA / GERENCIA DE OPERACIONES	MOLY-COP CHILE S.A.	92244000-K	22-10-2018	2%	2 x 5
158	087-2018-R-02	OPERADOR PLANTA	NAVE DE PRODUCCION / GERENCIA DE OPERACIONES	MOLY-COP CHILE S.A.	92244000-K	22-10-2018	2%	2 x 5
159	088-2018-R-02	OPERADOR LABORATORIO METALURGIA	METALURGIA	MOLY-COP CHILE S.A.	92244000-K	22-10-2018	2%	2 x 5
160	089-2018-R-02	OPERADOR DE GRUA HORQUILLA	PATIO BARRAS / GERENCIA DE OPERACIONES	MOLY-COP CHILE S.A.	92244000-K	22-10-2018	2%	2 x 5
161	090-2018-R-02	MOVILIZADOR	PATIO BARRAS / GERENCIA DE OPERACIONES	MOLY-COP CHILE S.A.	92244000-K	22-10-2018	2%	2 x 5
162	091-2018-R-02	MECANICO MANTENIMIENTO TURNO	MANTENCION MECANICA	MOLY-COP CHILE S.A.	92244000-K	22-10-2018	2%	2 x 5
163	092-2018-R-02	MECANICO DE MANTENIMIENTO	MANTENCION MECANICA	MOLY-COP CHILE S.A.	92244000-K	22-10-2018	2%	2 x 5
164	093-2018-R-02	ELECTRICO MANTENIMIENTO TURNO	MANTENCION ELECTRICA	MOLY-COP CHILE S.A.	92244000-K	22-10-2018	2%	2 x 5
165	094-2018-R-02	ELECTRICO DE MANTENIMIENTO	MANTENCION ELECTRICA	MOLY-COP CHILE S.A.	92244000-K	22-10-2018	2%	2 x 5
166	095-2018-R-02	ENVASADOR OPERADOR	DESPACHO Y ENVASADO	MOLY-COP CHILE S.A.	92244000-K	22-10-2018	2%	2 x 5
167	096-2018-R-02	DESPACHADOR	ENVASADO Y DESPACHO	MOLY-COP CHILE S.A.	92244000-K	22-10-2018	2%	2 x 5
168	097-2018-R-02	CONTROLADOR METALURGICO DE PROCESOS	METALURGIA	MOLY-COP CHILE S.A.	92244000-K	22-10-2018	2%	2 x 5
169	098-2018-R-02	CHOFER	BODEGA Y ADMINISTRACION	MOLY-COP CHILE S.A.	92244000-K	22-10-2018	2%	2 x 5
170	SP-523-2018-R-13	ESPECIALISTA SR. CONTROL DE GESTION Y PI ES	GERENCIA FINANZAS Y ADMINISTRACION ES	ANGLO AMERICAN CHILE LTDA.	77905330-K	23-10-2018	1%	1 x 5
171	SP-534-2018-R-13	JEFE CONTROL DE GESTION PLANTA	SUPTCIA. DE INGENIERIA DE PROCESOS ES	ANGLO AMERICAN CHILE LTDA.	77905330-K	23-10-2018	1%	1 x 5
172	SP-537-2018-R-13	JEFE MANT. ELECTRICA E INSTR. PLANTA ES	SUPTCIA. DE MANTENCION PLANTA ES	ANGLO AMERICAN CHILE LTDA.	77905330-K	23-10-2018	1%	1 x 5
173	SP-548-2018-R-13	SUPERINTENDENTE DE GEOLOGIA ES	SUPERINTENDENCIA GEOLOGIA GERENCIA MINA	ANGLO AMERICAN CHILE LTDA.	77905330-K	23-10-2018	1%	1 x 5
174	SP-549-2018-R-13	SUPERINTENDENTE DE MANTENCION MINA ES	SUPERINTENDENCIA MINA GERENCIA MINA	ANGLO AMERICAN CHILE LTDA.	77905330-K	23-10-2018	1%	1 x 5
175	SP-552-2018-R-13	SUPERINTENDENTE OPERACIONES PLANTAS	SUPTCIA. OPERACIONES PLANTAS	ANGLO AMERICAN CHILE LTDA.	77905330-K	23-10-2018	1%	1 x 5
176	SP-468-2018-R-13	COORDINADOR MANTENCION ELECTRICA LT	SUPTCIA. MANTENCION PLANTA LT	ANGLO AMERICAN SUR S.A.	77762940-9	23-10-2018	1%	1 x 5
177	SP-470-2018-R-13	COORDINADOR DE DESPACHO CONCENTRADO LT	SUPTCIA. MANTENCION PLANTA LT	ANGLO AMERICAN SUR S.A.	77762940-9	23-10-2018	2%	2 x 5

178	SP-476-2018-R-13	COORDINADOR TRANQUE LT	SUPTCIA. TRANQUE DE RELAVE LT	ANGLO AMERICAN SUR S.A.	77762940-9	23-10-2018	2%	2 x 5
179	SP-698-2018-R-13	MANTENEDOR MAYOR INSTRUMENTISTA LT	SUPTCIA. OPERACIÓN MANTENCION PLANTA LT	ANGLO AMERICAN SUR S.A.	77762940-9	23-10-2018	2%	2 x 5
180	044-2018-R-04	CAPITAN DE NAVE MAYOR (BARCAZA)	PUENTE DE MANDO	CERMAQ CHILE S.A.	79784980-4	23-10-2018	2%	2 x 5
181	SP-264-2018-R-13	ENCARGADO DE TI	INFORMATICA	DOMINION SPA	99597170-4	23-10-2018	0	No procede
182	SP-351-2018-R-13	TECNICO DE MANTENCION	HOSPITAL DEL COBRE - CALAMA	EMPRESA DE SERVICIOS ENERGETICOS LTDA.	96816590-9	23-10-2018	1%	1 x 5
183	SP-352-2018-R-13	TECNICO EN EQUIPOS MEDICOS	HOSPITAL DEL COBRE - CALAMA	EMPRESA DE SERVICIOS ENERGETICOS LTDA.	96816590-9	23-10-2018	1%	1 x 5
184	SP-353-2018-R-13	JEFE DE MANTENIMIENTO	SECTOR SALUD	EMPRESA DE SERVICIOS ENERGETICOS LTDA.	96816590-9	23-10-2018	1%	1 x 5
185	SP-354-2018-R-13	SUPERVISOR TECNICO OPERACIONES	HOSPITAL DEL COBRE - CALAMA	EMPRESA DE SERVICIOS ENERGETICOS LTDA.	96816590-9	23-10-2018	1%	1 x 5
186	SP-450-2018-R-13	JEFE DE CONTRATO	LABORATORIO QUIMICO CODELCO	EMPRESA DE SERVICIOS ENERGETICOS LTDA.	96816590-9	23-10-2018	1%	1 x 5
187	SP-451-2018-R-13	OPERADOR LIDER DE LAVADO	LABORATORIO QUIMICO CODELCO	EMPRESA DE SERVICIOS ENERGETICOS LTDA.	96816590-9	23-10-2018	2%	2 x 5
188	SP-452-2018-R-13	OPERADOR LAVADO MATERIALES DE VIDRIO	LABORATORIO QUIMICO CODELCO	EMPRESA DE SERVICIOS ENERGETICOS LTDA.	96816590-9	23-10-2018	2%	2 x 5
189	SP-453-2018-R-13	TECNICO EN MANTECION	LABORATORIO QUIMICO CODELCO	EMPRESA DE SERVICIOS ENERGETICOS LTDA.	96816590-9	23-10-2018	1%	1 x 5

NOVIEMBRE

Nº	Nº Requerimiento	Puesto de Trabajo	Área de Trabajo	Empleador	RUT	Fecha Ejecutoria	Cotización	Rebaja
1	133-2018-R-02	TECNICO METALURGISTA	LABORATORIO METALURGICO	GUANACO CIA. MINERA SPA	78097950-K	06-11-2018	2%	2 x 5
2	134-2018-R-02	MAESTRO OBRAS CIVILES	RRHH	GUANACO CIA. MINERA SPA	78097950-K	06-11-2018	2%	2 x 5
3	135-2018-R-02	MECANICO SOLDADOR	OPERACIONES PLANTA	GUANACO CIA. MINERA SPA	78097950-K	06-11-2018	2%	2 x 5
4	136-2018-R-02	SOLDADOR MECANICO	PLANTA ADMINISTRAT	GUANACO CIA. MINERA SPA	78097950-K	06-11-2018	2%	2 x 5
5	137-2018-R-02	TECNICO GEOLOGIA EXPLORACIONES	GEOLOGIA EXPLORACION	GUANACO CIA. MINERA SPA	78097950-K	06-11-2018	2%	2 x 5
6	138-2018-R-02	OPERADOR GARITA	OPERACIONES MINA	GUANACO CIA. MINERA SPA	78097950-K	06-11-2018	2%	2 x 5
7	139-2018-R-02	OPERADOR SALA DE CONTROL	PLANTA ADMINISTRAT	GUANACO CIA. MINERA SPA	78097950-K	06-11-2018	2%	2 x 5
8	140-2018-R-02	ELECTRICO INSTRUMENTISTA	PLANTA ADMINISTRAT	GUANACO CIA. MINERA SPA	78097950-K	06-11-2018	2%	2 x 5
9	141-2018-R-02	ASISTENTE TOPOGRAFIA	OPERACIONES MINA	GUANACO CIA. MINERA SPA	78097950-K	06-11-2018	2%	2 x 5
10	142-2018-R-02	OPERADOR EQUIPO TRANSPORTES Y PROTECCION SHOTCRETE	OPERACIONES MINA	GUANACO CIA. MINERA SPA	78097950-K	06-11-2018	2%	2 x 5
11	143-2018-R-02	OPERADOR EQUIPO DE CARGUIO	OPERACIONES MINA	GUANACO CIA. MINERA SPA	78097950-K	06-11-2018	2%	2 x 5
12	144-2018-R-02	AYUDANTE MECANICO	MANTENCION MINA	GUANACO CIA. MINERA SPA	78097950-K	06-11-2018	2%	2 x 5
13	145-2018-R-02	ANALISTA DE INVENTARIO	ABASTECIMIENTO	GUANACO CIA. MINERA SPA	78097950-K	06-11-2018	2%	2 x 5
14	146-2018-R-02	TECNICO GEOLOGIA	GEOLOGIA PRODUCCION	GUANACO CIA. MINERA SPA	78097950-K	06-11-2018	2%	2 x 5
15	147-2018-R-02	DESPACHADOR RECEPCIONISTA	CONTRALORIA	GUANACO CIA. MINERA SPA	78097950-K	06-11-2018	2%	2 x 5
16	148-2018-R-02	OPERADOR EQUIPOS DE APOYO	OPERACIONES MINA	GUANACO CIA. MINERA SPA	78097950-K	06-11-2018	2%	2 x 5
17	149-2018-R-02	OPERARIO MINA B	OPERACIONES MINA	GUANACO CIA. MINERA SPA	78097950-K	06-11-2018	2%	2 x 5
18	150-2018-R-02	PREPARADOR DE MUESTRAS	LABORATORIO QUIMICO	GUANACO CIA. MINERA SPA	78097950-K	06-11-2018	2%	2 x 5
19	151-2018-R-02	MUESTRERO	EXPLOTACION	GUANACO CIA. MINERA SPA	78097950-K	06-11-2018	2%	2 x 5
20	152-2018-R-02	MECANICO PRIMERA	MANTENCION PLANTA	GUANACO CIA. MINERA SPA	78097950-K	06-11-2018	2%	2 x 5
21	050-2018-R-06	TECNICO EN ENFERMERIA CUARTO TURNO	PEDIATRIA	HOSPITAL DE SAN FERNANDO - SERVICIO DE SALUD O'HIGGINS	61602145-1 61606800-8	06-11-2018	2%	2 x 5
22	051-2018-R-06	ENFERMERO/A CUARTO TURNO	UNIDAD DE EMERGENCIA	HOSPITAL DE SAN FERNANDO - SERVICIO DE SALUD O'HIGGINS	61602145-1 61606800-8	06-11-2018	2%	2 x 5
23	052-2018-R-06	TECNICO EN ENFERMERIA CUARTO TURNO ROTATIVO	GINECOLOGIA Y OBSTETRICIA	HOSPITAL DE SAN FERNANDO - SERVICIO DE SALUD O'HIGGINS	61602145-1 61606800-8	06-11-2018	2%	2 x 5
24	053-2018-R-06	TECNICO EN ENFERMERIA CUARTO TURNO PUERPERIO	GINECOLOGIA Y OBSTETRICIA	HOSPITAL DE SAN FERNANDO - SERVICIO DE SALUD O'HIGGINS	61602145-1 61606800-8	06-11-2018	2%	2 x 5
25	062-2018-R-06	TECNICO EN ENFERMERIA CUARTO TURNO ANESTESIA	PABELLON CENTRAL	HOSPITAL DE SAN FERNANDO - SERVICIO DE SALUD O'HIGGINS	61602145-1 61606800-8	06-11-2018	2%	2 x 5
26	063-2018-R-06	TECNICO EN ALIMENTACION CUARTO TURNO	SERVICIO DIETETICO DE LECHE SEDILE	HOSPITAL DE SAN FERNANDO - SERVICIO DE SALUD O'HIGGINS	61602145-1 61606800-8	06-11-2018	2%	2 x 5
27	064-2018-R-06	AUXILIAR DE SERVICIO CUARTO TURNO	PABELLON CENTRAL	HOSPITAL DE SAN FERNANDO - SERVICIO DE SALUD O'HIGGINS	61602145-1 61606800-8	06-11-2018	2%	2 x 5

28	065-2018-R-06	TECNICO EN ENFERMERIA CUARTO TURNO	FARMACIA DE ATENCION CERRADA	HOSPITAL DE SAN FERNANDO - SERVICIO DE SALUD O'HIGGINS	61602145-1 61606800-8	06-11-2018	2%	2 x 5
29	SP-767-2018-R-13	INGENIERO SENIOR MANTENIMIENTO-ELECTRICO E INSTRUMENTACION	GERENCIA MANTENIMIENTO	MINERA LOS PELAMBRES	96790240-3	06-11-2018	2%	2 x 5
30	SP-768-2018-R-13	INGENIERO SENIOR MANTENIMIENTO-MECANICO	GERENCIA MANTENIMIENTO	MINERA LOS PELAMBRES	96790240-3	06-11-2018	2%	2 x 5
31	SP-769-2018-R-13	INGENIERO SENIOR MANTENIMIENTO - MOLY CONCENTRADO	GERENCIA MANTENIMIENTO	MINERA LOS PELAMBRES	96790240-3	06-11-2018	2%	2 x 5
32	SP-770-2018-R-13	INGENIERO SENIOR MONITOREO CONDICIONES-MINA	GERENCIA MANTENIMIENTO	MINERA LOS PELAMBRES	96790240-3	06-11-2018	2%	2 x 5
33	SP-771-2018-R-13	INGENIERO SENIOR MONITOREO CONDICIONES-PLANTA	GERENCIA MANTENIMIENTO	MINERA LOS PELAMBRES	96790240-3	06-11-2018	2%	2 x 5
34	SP-772-2018-R-13	PLANIFICADOR SENIOR-CHANCADO Y CORREAS	GERENCIA MANTENIMIENTO	MINERA LOS PELAMBRES	96790240-3	06-11-2018	2%	2 x 5
35	SP-773-2018-R-13	PLANIFICADOR SENIOR-MANTENIMIENTOS MAYORES	GERENCIA MANTENIMIENTO	MINERA LOS PELAMBRES	96790240-3	06-11-2018	2%	2 x 5
36	SP-774-2018-R-13	PLANIFICADOR-CAMIONES	GERENCIA MANTENIMIENTO	MINERA LOS PELAMBRES	96790240-3	06-11-2018	2%	2 x 5
37	SP-775-2018-R-13	PLANIFICADOR-MANTENIMIENTO MAYORES	GERENCIA MANTENIMIENTO	MINERA LOS PELAMBRES	96790240-3	06-11-2018	2%	2 x 5
38	SP-776-2018-R-13	PROGRAMADOR-FLOTACION	GERENCIA MANTENIMIENTO	MINERA LOS PELAMBRES	96790240-3	06-11-2018	2%	2 x 5
39	SP-777-2018-R-13	PROGRAMADOR-MECANICO CHANCADO Y CORREAS	GERENCIA MANTENIMIENTO	MINERA LOS PELAMBRES	96790240-3	06-11-2018	2%	2 x 5
40	SP-778-2018-R-13	PROGRAMADOR-MOLIENDA Y PEBBLE	GERENCIA MANTENIMIENTO	MINERA LOS PELAMBRES	96790240-3	06-11-2018	2%	2 x 5
41	SP-779-2018-R-13	PROGRAMADOR-PALAS PERFORADORAS	GERENCIA MANTENIMIENTO	MINERA LOS PELAMBRES	96790240-3	06-11-2018	2%	2 x 5
42	SP-780-2018-R-13	PROGRAMADOR-TRANSPORTE FLUIDOS TRANQUE Y CONCENTRADO	GERENCIA MANTENIMIENTO	MINERA LOS PELAMBRES	96790240-3	06-11-2018	2%	2 x 5
43	SP-781-2018-R-13	SUPERVISOR SERVICIOS EJECUCION	GERENCIA MANTENIMIENTO	MINERA LOS PELAMBRES	96790240-3	06-11-2018	2%	2 x 5
44	SP-782-2018-R-13	SUPERVISOR MANTENIMIENTO PEBBLE Y GRAVILLA	GERENCIA MANTENIMIENTO	MINERA LOS PELAMBRES	96790240-3	06-11-2018	2%	2 x 5
45	SP-783-2018-R-13	SUPERVISOR MANTENIMIENTO-CAMIONES	GERENCIA MANTENIMIENTO	MINERA LOS PELAMBRES	96790240-3	06-11-2018	2%	2 x 5
46	SP-784-2018-R-13	SUPERVISOR MANTENIMIENTO-CHANCADO Y CORREAS	GERENCIA MANTENIMIENTO	MINERA LOS PELAMBRES	96790240-3	06-11-2018	2%	2 x 5
47	SP-785-2018-R-13	SUPERVISOR MANTENIMIENTO-ELECTRICO INSTRUMENTACION	GERENCIA MANTENIMIENTO	MINERA LOS PELAMBRES	96790240-3	06-11-2018	2%	2 x 5
48	SP-786-2018-R-13	SUPERVISOR MANTENIMIENTO-ELECTRICO	GERENCIA MANTENIMIENTO	MINERA LOS PELAMBRES	96790240-3	06-11-2018	2%	2 x 5
49	SP-787-2018-R-13	SUPERVISOR MANTENIMIENTO-MOLIENDA	GERENCIA MANTENIMIENTO	MINERA LOS PELAMBRES	96790240-3	06-11-2018	2%	2 x 5
50	SP-788-2018-R-13	SUPERVISOR MANTENIMIENTO-MOLY CONCENTRADO	GERENCIA MANTENIMIENTO	MINERA LOS PELAMBRES	96790240-3	06-11-2018	2%	2 x 5

51	SP-789-2018-R-13	SUPERVISOR MANTENIMIENTO-PALAS Y PERFORADORAS	GERENCIA MANTENIMIENTO	MINERA LOS PELAMBRES	96790240-3	06-11-2018	2%	2 x 5
52	SP-790-2018-R-13	JEFE TURNO CARGUIO Y TRANSPORTE	GERENCIA MINA	MINERA LOS PELAMBRES	96790240-3	06-11-2018	2%	2 x 5
53	SP-791-2018-R-13	JEFE TURNO CHANCADO Y CORREAS	GERENCIA MINA	MINERA LOS PELAMBRES	96790240-3	06-11-2018	2%	2 x 5
54	SP-792-2018-R-13	SUPERVISOR BUENAS PRACTICAS Y DESARROLLO	GERENCIA MINA	MINERA LOS PELAMBRES	96790240-3	06-11-2018	2%	2 x 5
55	SP-793-2018-R-13	SUPERVISOR DE SERVICIOS ELECTRICOS	GERENCIA MINA	MINERA LOS PELAMBRES	96790240-3	06-11-2018	2%	2 x 5
56	SP-794-2018-R-13	SUPERVISOR DESPACHO	GERENCIA MINA	MINERA LOS PELAMBRES	96790240-3	06-11-2018	2%	2 x 5
57	SP-795-2018-R-13	INGENIERO SENIOR SERVICIOS MINA	GERENCIA MINA	MINERA LOS PELAMBRES	96790240-3	06-11-2018	2%	2 x 5
58	SP-796-2018-R-13	INGENIERO GESTION	GERENCIA MINA	MINERA LOS PELAMBRES	96790240-3	06-11-2018	2%	2 x 5
59	SP-797-2018-R-13	JEFE DESPACHO	GERENCIA MINA	MINERA LOS PELAMBRES	96790240-3	06-11-2018	2%	2 x 5
60	SP-798-2018-R-13	INGENIERO SENIOR PERFORACION Y TRONADURA	GERENCIA MINA	MINERA LOS PELAMBRES	96790240-3	06-11-2018	2%	2 x 5
61	SP-799-2018-R-13	JEFE TURNO PERFORACION Y TRONADURA	GERENCIA MINA	MINERA LOS PELAMBRES	96790240-3	06-11-2018	2%	2 x 5
62	SP-800-2018-R-13	JEFE TURNO PUERTO/MUELLE	GERENCIA PUERTO	MINERA LOS PELAMBRES	96790240-3	06-11-2018	2%	2 x 5
63	SP-801-2018-R-13	INGENIERO SENIOR OPERACIONES PUERTO	GERENCIA PUERTO	MINERA LOS PELAMBRES	96790240-3	06-11-2018	2%	2 x 5
64	SP-802-2018-R-13	INGENIERO PLANIFICADOR MANTENIMIENTO	GERENCIA PUERTO	MINERA LOS PELAMBRES	96790240-3	06-11-2018	2%	2 x 5
65	SP-803-2018-R-13	INGENIERO MEJORAMIENTO	GERENCIA PUERTO	MINERA LOS PELAMBRES	96790240-3	06-11-2018	2%	2 x 5
66	259-2018-R-02	AUXILIAR DE ASEO	TALLER KOMATSU CHILE-CHUQUICAMATA	SAN JOSE SERVICIOS E.I.R.L.	76127314-0	06-11-2018	2%	2 x 5
67	260-2018-R-02	AUXILIAR DE ASEO	TALLER KOMATSU CHILE-MINA SUR	SAN JOSE SERVICIOS E.I.R.L.	76127314-0	06-11-2018	2%	2 x 5
68	012-2018-R-06	SUPERVISOR MONTAJE ELECTRICO	INTERIOR MINA DIVISION EL TENIENTE	FLEISCHMANN MINERIA Y TECNOLOGIA S.A.	99561890-7	07-11-2018	2%	2 x 5
69	013-2018-R-06	MAESTRO PRIMERA MONTAJE ELECTRICO	INTERIOR MINA DIVISION EL TENIENTE	FLEISCHMANN MINERIA Y TECNOLOGIA S.A.	99561890-7	07-11-2018	2%	2 x 5
70	014-2018-R-06	AYUDANTE MONTAJE ELECTRICO	INTERIOR MINA DIVISION EL TENIENTE	FLEISCHMANN MINERIA Y TECNOLOGIA S.A.	99561890-7	07-11-2018	2%	2 x 5
71	015-2018-R-06	MAESTRO MAYOR MONTAJE ELECTRICO	INTERIOR MINA DIVISION EL TENIENTE	FLEISCHMANN MINERIA Y TECNOLOGIA S.A.	99561890-7	07-11-2018	2%	2 x 5
72	016-2018-R-06	MAESTRO SEGUNDA MONTAJE ELECTRICO	INTERIOR MINA DIVISION EL TENIENTE	FLEISCHMANN MINERIA Y TECNOLOGIA S.A.	99561890-7	07-11-2018	2%	2 x 5
73	SP-625-2018-R-13	TECNICO PARAMEDICO	UNIDAD DE CUIDADOS INTENSIVOS	HOSPITAL BARROS LUCO TRUDEAU - SERVICIO DE SALUD METROPOLITANO SUR	61608101-2 61608108-K	07-11-2018	2%	2 x 5
74	SP-626-2018-R-13	TECNICO PARAMEDICO	UNIDAD DE CUIDADOS INTENSIVOS CORONARIA	HOSPITAL BARROS LUCO TRUDEAU - SERVICIO DE SALUD METROPOLITANO SUR	61608101-2 61608108-K	07-11-2018	2%	2 x 5

75	SP-627-2018-R-13	AUXILIAR MANTUNCION	SERVICIOS GENERALES	HOSPITAL BARROS LUCO TRUDEAU - SERVICIO DE SALUD METROPOLITANO SUR	61608101-2 61608108-K	07-11-2018	2%	2 x 5
76	035-2018-R-08	CONDUCTOR SERVICIO SAMU HOSPITAL DE HUEPIL	HOSPITAL DE HUEPIL - SERVICIO DE SALUD BIO BIO	HOSPITAL DE HUEPIL - SERVICIO DE SALUD BIO BIO	61607305-2 61607300-1	07-11-2018	2%	2 x 5
77	036-2018-R-08	TECNICO NIVEL SUPERIOR EN ENFERMERIA SAMU HOSPITAL HUEPIL	HOSPITAL DE HUEPIL - SERVICIO DE SALUD BIO BIO	HOSPITAL DE HUEPIL - SERVICIO DE SALUD BIO BIO	61607305-2 61607300-1	07-11-2018	2%	2 x 5
78	SP-804-2018-R-13	INGENIERO GESTION Y COSTOS PUERTO	GERENCIA PUERTO	MINERA LOS PELAMBRES	96790240-3	07-11-2018	2%	2 x 5
79	SP-805-2018-R-13	INGENIERO GESTION SUSTENTABLE	GERENCIA PUERTO	MINERA LOS PELAMBRES	96790240-3	07-11-2018	2%	2 x 5
80	SP-806-2018-R-13	SUPERVISOR COORDINADOR EMBARQUE	GERENCIA PUERTO	MINERA LOS PELAMBRES	96790240-3	07-11-2018	2%	2 x 5
81	SP-807-2018-R-13	JEFE GESTION DE RIESGOS DE SEGURIDAD	GERENCIA SEGURIDAD Y SALUD OCUPACIONAL	MINERA LOS PELAMBRES	96790240-3	07-11-2018	2%	2 x 5
82	SP-808-2018-R-13	JEFE PROTECCION INDUSTRIAL	GERENCIA SEGURIDAD Y SALUD OCUPACIONAL	MINERA LOS PELAMBRES	96790240-3	07-11-2018	2%	2 x 5
83	SP-809-2018-R-13	JEFE REPOSTABILIDAD Y MEJORAMIENTO	GERENCIA SEGURIDAD Y SALUD OCUPACIONAL	MINERA LOS PELAMBRES	96790240-3	07-11-2018	2%	2 x 5
84	SP-810-2018-R-13	INGENIERO GESTION DE RIESGOS DE SEGURIDAD	GERENCIA SEGURIDAD Y SALUD OCUPACIONAL	MINERA LOS PELAMBRES	96790240-3	07-11-2018	2%	2 x 5
85	SP-811-2018-R-13	INGENIERO GESTION DE RIESGOS DE SEGURIDAD PROYECTOS Y SERVICIOS DE SOPORTE A LA OPERACIÓN	GERENCIA SEGURIDAD Y SALUD OCUPACIONAL	MINERA LOS PELAMBRES	96790240-3	07-11-2018	2%	2 x 5
86	SP-812-2018-R-13	SUPERVISOR SUMINISTRO ELECTRICO	GERENCIA SERVICIO SOPORTE A LA OPERACIÓN	MINERA LOS PELAMBRES	96790240-3	07-11-2018	2%	2 x 5
87	SP-813-2018-R-13	INGENIERO DE SISTEMAS CONTROL AUTOMATICO	GERENCIA CONCENTRADORA	MINERA LOS PELAMBRES	96790240-3	07-11-2018	2%	2 x 5
88	SP-814-2018-R-13	INGENIERO GESTION Y COSTOS SERVICIOS CONCENTRADORA	GERENCIA CONCENTRADORA	MINERA LOS PELAMBRES	96790240-3	07-11-2018	2%	2 x 5
89	SP-815-2018-R-13	INGENIERO SALA CONTROL FLOTACION	GERENCIA CONCENTRADORA	MINERA LOS PELAMBRES	96790240-3	07-11-2018	2%	2 x 5
90	SP-816-2018-R-13	INGENIERO SALA CONTROL MOLIENDA	GERENCIA CONCENTRADORA	MINERA LOS PELAMBRES	96790240-3	07-11-2018	2%	2 x 5
91	SP-817-2018-R-13	INGENIERO SENIOR FLOTACION	GERENCIA CONCENTRADORA	MINERA LOS PELAMBRES	96790240-3	07-11-2018	2%	2 x 5
92	SP-818-2018-R-13	INGENIERO SENIOR SISTEMAS CONTROL EXPERTO	GERENCIA CONCENTRADORA	MINERA LOS PELAMBRES	96790240-3	07-11-2018	2%	2 x 5
93	SP-819-2018-R-13	INGENIERO SALA CONTROL TRANQUE	GERENCIA TRANSPORTE FLUIDOS Y TRANQUE	MINERA LOS PELAMBRES	96790240-3	07-11-2018	2%	2 x 5
94	SP-820-2018-R-13	INGENIERO SALA CONTROL TRANSPORTE FLUIDOS	GERENCIA TRANSPORTE FLUIDO Y TRANQUE	MINERA LOS PELAMBRES	96790240-3	07-11-2018	2%	2 x 5
95	SP-821-2018-R-13	INGENIERO SENIOR TRANQUE	GERENCIA TRANSPORTE FLUIDOS Y TRANQUE	MINERA LOS PELAMBRES	96790240-3	07-11-2018	2%	2 x 5
96	SP-822-2018-R-13	SUPERVISOR MANTENIMIENTO-MECANICO TFT	GERENCIA MANTENIMIENTO	MINERA LOS PELAMBRES	96790240-3	07-11-2018	2%	2 x 5
97	SP-823-2018-R-13	SUPERVISOR MANTENIMIENTO-PALAS	GERENCIA MANTENIMIENTO	MINERA LOS PELAMBRES	96790240-3	07-11-2018	2%	2 x 5
98	SP-555-2018-R-05	ADMINISTRADOR DE CONTRATO	CODELCO CHILE DIVISION CHUQUICAMATA	SERCOING LTDA.	76069910-1	07-11-2018	2%	2 x 5
99	SP-556-2018-R-05	TECNICO LIDER	CODELCO CHILE DIVISION CHUQUICAMATA	SERCOING LTDA.	76069910-1	07-11-2018	2%	2 x 5

100	SP-557-2018-R-05	ASESOR EN PREVENCIÓN DE RIESGOS	CODELCO CHILE DIVISION CHUQUICAMATA	SERCOING LTDA.	76069910-1	07-11-2018	1%	1 x 5
101	SP-558-2018-R-05	TECNICO AYUDANTE	CODELCO CHILE DIVISION CHUQUICAMATA	SERCOING LTDA.	76069910-1	07-11-2018	2%	2 x 5
102	SP-559-2018-R-05	SUPERVISOR	CODELCO CHILE DIVISION CHUQUICAMATA	SERCOING LTDA.	76069910-1	07-11-2018	1%	1 x 5
103	SP-560-2018-R-05	RR.LL.-EXPEDITOR	CODELCO CHILE DIVISION CHUQUICAMATA	SERCOING LTDA.	76069910-1	07-11-2018	1%	1 x 5
104	SP-561-2018-R-05	PLANIFICADOR	CODELCO CHILE DIVISION CHUQUICAMATA	SERCOING LTDA.	76069910-1	07-11-2018	1%	1 x 5
105	SP-562-2018-R-05	TECNICO	CODELCO CHILE DIVISION CHUQUICAMATA	SERCOING LTDA.	76069910-1	07-11-2018	1%	1 x 5
106	01-2018-R-01	SOLDADOR CABINERO	FAENA CHUQUICAMATA AREA MINA, MINA SUR	SERVICIO DE REFRIGERACION Y AIRE ACONDICIONADO SPA	96773480-2	07-11-2018	1%	1 x 5
107	02-2018-R-01	TECNICO EN AIRE ACONDICIONADO	FAENA CHUQUICAMATA AREA MINA, MINA SUR	SERVICIO DE REFRIGERACION Y AIRE ACONDICIONADO SPA	96773480-2	07-11-2018	2%	2 x 5
108	03-2018-R-01	OPERADOR CAMION	FAENA CHUQUICAMATA AREA MINA, MINA SUR	SERVICIO DE REFRIGERACION Y AIRE ACONDICIONADO SPA	96773480-2	07-11-2018	2%	2 x 5
109	04-2018-R-01	AYUDANTE	FAENA CHUQUICAMATA AREA MINA, MINA SUR	SERVICIO DE REFRIGERACION Y AIRE ACONDICIONADO SPA	96773480-2	07-11-2018	2%	2 x 5
110	05-2018-R-01	SUPERVISOR GENERAL	FAENA CHUQUICAMATA AREA MINA, MINA SUR	SERVICIO DE REFRIGERACION Y AIRE ACONDICIONADO SPA	96773480-2	07-11-2018	2%	2 x 5
111	06-2018-R-01	CAPATAZ	FAENA CHUQUICAMATA AREA MINA, MINA SUR	SERVICIO DE REFRIGERACION Y AIRE ACONDICIONADO SPA	96773480-2	07-11-2018	2%	2 x 5
112	07-2018-R-01	MAESTRO DE CABINAS	FAENA CHUQUICAMATA AREA MINA, MINA SUR	SERVICIO DE REFRIGERACION Y AIRE ACONDICIONADO SPA	96773480-2	07-11-2018	2%	2 x 5
113	286-2018-R-02	AUXILIAR DE ASEO	DIVISION CHUQUICAMATA	SOCIEDAD DE INVERSIONES MITT SPA	76075108-1	07-11-2018	2%	2 x 5
114	SP-628-2018-R-13	OPERADOR CAMION GRUA	DIVISION MINISTRO HALES	STEEL INGENIERIA S.A.	96846410-8	07-11-2018	2%	2 x 5
115	SP-629-2018-R-13	RIGGER	DIVISION MINISTRO HALES	STEEL INGENIERIA S.A.	96846410-8	07-11-2018	2%	2 x 5
116	SP-630-2018-R-13	OPERADOR GRUA HORQUILLA	DIVISION MINISTRO HALES	STEEL INGENIERIA S.A.	96846410-8	07-11-2018	2%	2 x 5
117	SP-673-2018-R-02	CAPATAZ	PLANTA ACIDO GERENCIA DE FUNDICION CHUQUICAMATA	STEEL INGENIERIA S.A.	96846410-8	07-11-2018	2%	2 x 5
118	SP-674-2018-R-09	AUXILIARES DE SERVICIO CUARTO TURNO	SERVICIO DE PEDIATRIA	HOSPITAL DR. HERNAN HENRIQUEZ ARAVENA - SERVICIO DE SALUD ARAUCANIA SUR	61602232-6 61607400-8	16-11-2018	2%	2 x 5
119	032-2018-R-08	FOTOGRAFICO AUXILIAR DE SERVICIO UNIDAD DE DIALISIS TURNO DIURNO	UNIDAD DE DIALISIS	HOSPITAL REGIONAL DE CONCEPCION DR. GUILLERMO GRANT BENAVENTE - SERVICIO DE SALUD CONCEPCION	61602189-3 61607100-9	16-11-2018	2%	2 x 5
120	033-2018-R-08	TECNICO EN ENFERMERIA NIVEL SUPERIOR ONCOLOGIA PEDIATRICA TURNO DIURNO	ONCOLOGIA PEDIATRICA	HOSPITAL REGIONAL DE CONCEPCION DR. GUILLERMO GRANT BENAVENTE - SERVICIO DE SALUD CONCEPCION	61602189-3 61607100-9	16-11-2018	2%	2 x 5
121	034-2018-R-08	TECNICO PARAMEDICO UHCIP CIP CRC CORONEL	PSIQUIATRIA ATENCION CERRADA / CIP CRC CORONEL	HOSPITAL REGIONAL DE CONCEPCION DR. GUILLERMO GRANT BENAVENTE - SERVICIO DE SALUD CONCEPCION	61602189-3 61607100-9	16-11-2018	2%	2 x 5
122	SP-680-2018-R-13	PROFESIONAL AREA DE GEOMENSURA	DIVISION DE PROYECTOS DIRECCION DE OBRAS PORTUARIAS	MINISTERIO DE OBRAS PUBLICAS - DIRECCION NACIONAL DE OBRAS PORTUARIAS	61202000-0	16-11-2018	1%	1 x 5

123	SP-342-2018-R-05	SUPERVISOR MANTENCION EQUIPOS DE AIRE ACONDICIONADO	CHAGRES FUNDICION ANGLO AMERICAN	RICARDO ANDRES LILLO FIGUEROA PROYECTOS DE INGENIERIA INDUSTRIAL E.I.R.L.	76718953-2	16-11-2018	0	No procede
124	SP-343-2018-R-05	AYUDANTE TECNICO	CHAGRES FUNDICION ANGLO AMERICAN	RICARDO ANDRES LILLO FIGUEROA PROYECTOS DE INGENIERIA INDUSTRIAL E.I.R.L.	76718953-2	16-11-2018	1%	1 x 5
125	SP-344-2018-R-05	TECNICO CLIMATIZACION	CHAGRES FUNDICION ANGLO AMERICAN	RICARDO ANDRES LILLO FIGUEROA PROYECTOS DE INGENIERIA INDUSTRIAL E.I.R.L.	76718953-2	16-11-2018	1%	1 x 5
126	SP-304-2018-R-15	ENCARGADO DE PROGRAMAS DE SALUD	DIRECCION DE ATENCION PRIMARIA	SERVICIO DE SALUD ARICA	61606000-7	16-11-2018	0	No procede
127	SP-345-2018-R-15	TERAPEUTA OCUPACIONAL	ESTRATEGIAS DE REHABILITACION RURAL	SERVICIO DE SALUD ARICA	61606000-7	16-11-2018	2%	2 x 5
128	SP-645-2018-R-02	ADMINISTRADOR DEL CONTRATO	PLANTA ACIDO GERENCIA DE FUNDICION CHUQUICAMATA	STEEL INGENIERIA S.A.	96846410-8	16-11-2018	1%	1 x 5
129	SP-646-2018-R-02	JEFE DPTO. PREVENCION DE RIESGOS	PLANTA ACIDO GERENCIA DE FUNDICION CHUQUICAMATA	STEEL INGENIERIA S.A.	96846410-8	16-11-2018	1%	1 x 5
130	SP-647-2018-R-02	PREVENCIONISTA DE RIESGOS SENAGEOMIN C	PLANTA ACIDO GERENCIA DE FUNDICION CHUQUICAMATA	STEEL INGENIERIA S.A.	96846410-8	16-11-2018	1%	1 x 5
131	SP-648-2018-R-02	PREVENCIONISTA DE RIESGOS	PLANTA ACIDO GERENCIA DE FUNDICION CHUQUICAMATA	STEEL INGENIERIA S.A.	96846410-8	16-11-2018	1%	1 x 5
132	SP-649-2018-R-02	JEFE DE TERRENO	PLANTA ACIDO GERENCIA DE FUNDICION CHUQUICAMATA	STEEL INGENIERIA S.A.	96846410-8	16-11-2018	2%	2 x 5
133	SP-650-2018-R-02	SUPERVISOR	PLANTA ACIDO GERENCIA DE FUNDICION CHUQUICAMATA	STEEL INGENIERIA S.A.	96846410-8	16-11-2018	2%	2 x 5
134	SP-651-2018-R-02	PLANIFICADOR	PLANTA ACIDO GERENCIA DE FUNDICION CHUQUICAMATA	STEEL INGENIERIA S.A.	96846410-8	16-11-2018	2%	2 x 5
135	SP-652-2018-R-02	INSPECTOR DE CALIDAD	PLANTA ACIDO GERENCIA DE FUNDICION CHUQUICAMATA	STEEL INGENIERIA S.A.	96846410-8	16-11-2018	2%	2 x 5
136	SP-653-2018-R-02	DIBUJANTE	PLANTA ACIDO Y OXIGENO GERENCIA DE FUNDICION CHUQUICAMATA	STEEL INGENIERIA S.A.	96846410-8	16-11-2018	1%	1 x 5
137	SP-654-2018-R-02	EXPEDITOR	PLANTA ACIDO GERENCIA DE FUNDICION CHUQUICAMATA	STEEL INGENIERIA S.A.	96846410-8	16-11-2018	1%	1 x 5
138	SP-655-2018-R-02	GESTORA RR.HH	PLANTA ACIDO GERENCIA DE FUNDICION CHUQUICAMATA	STEEL INGENIERIA S.A.	96846410-8	16-11-2018	1%	1 x 5
139	SP-656-2018-R-02	BODEGUERA	PLANTA ACIDO GERENCIA DE FUNDICION CHUQUICAMATA	STEEL INGENIERIA S.A.	96846410-8	16-11-2018	1%	1 x 5
140	SP-657-2018-R-02	AUXILIAR DE ASEO	PLANTA ACIDO GERENCIA DE FUNDICION CHUQUICAMATA	STEEL INGENIERIA S.A.	96846410-8	16-11-2018	2%	2 x 5
141	SP-658-2018-R-02	CAPATAZ ELECTRICO	PLANTA ACIDO GERENCIA DE FUNDICION CHUQUICAMATA	STEEL INGENIERIA S.A.	96846410-8	16-11-2018	2%	2 x 5
142	SP-659-2018-R-02	OPERADOR CAMION PLUMA	PLANTA ACIDO GERENCIA DE FUNDICION CHUQUICAMATA	STEEL INGENIERIA S.A.	96846410-8	16-11-2018	2%	2 x 5

143	SP-660-2018-R-02	OPERADOR CAMION ASPIRADOR	PLANTA ACIDO GERENCIA DE FUNDICION CHUQUICAMATA	STEEL INGENIERIA S.A.	96846410-8	16-11-2018	2%	2 x 5
144	SP-661-2018-R-02	OPERADOR GRUA TELESCOPIA	PLANTA ACIDO GERENCIA DE FUNDICION CHUQUICAMATA	STEEL INGENIERIA S.A.	96846410-8	16-11-2018	2%	2 x 5
145	SP-662-2018-R-02	OPERADOR GRUA HORQUILLA	PLANTA ACIDO GERENCIA DE FUNDICION CHUQUICAMATA	STEEL INGENIERIA S.A.	96846410-8	16-11-2018	2%	2 x 5
146	SP-663-2018-R-02	RIGGER	PLANTA ACIDO GERENCIA DE FUNDICION CHUQUICAMATA	STEEL INGENIERIA S.A.	96846410-8	16-11-2018	2%	2 x 5
147	SP-664-2018-R-02	SOLDADOR HDPE	PLANTA ACIDO GERENCIA DE FUNDICION CHUQUICAMATA	STEEL INGENIERIA S.A.	96846410-8	16-11-2018	2%	2 x 5
148	SP-665-2018-R-02	SOLDADOR / OXIGENISTA	PLANTA ACIDO GERENCIA DE FUNDICION CHUQUICAMATA	STEEL INGENIERIA S.A.	96846410-8	16-11-2018	2%	2 x 5
149	SP-666-2018-R-02	MAESTRO PRIMERA ELECTRICO	PLANTA ACIDO GERENCIA DE FUNDICION CHUQUICAMATA	STEEL INGENIERIA S.A.	96846410-8	16-11-2018	2%	2 x 5
150	SP-667-2018-R-02	MAESTRO PRIMERA MECANICO	PLANTA ACIDO GERENCIA DE FUNDICION CHUQUICAMATA	STEEL INGENIERIA S.A.	96846410-8	16-11-2018	2%	2 x 5
151	SP-668-2018-R-02	MAESTRO PRIMERA OBRAS CIVILES	PLANTA ACIDO GERENCIA DE FUNDICION CHUQUICAMATA	STEEL INGENIERIA S.A.	96846410-8	16-11-2018	2%	2 x 5
152	SP-669-2018-R-02	MAESTRO SEGUNDA ELECTRICO	PLANTA ACIDO GERENCIA DE FUNDICION CHUQUICAMATA	STEEL INGENIERIA S.A.	96846410-8	16-11-2018	2%	2 x 5
153	SP-670-2018-R-02	MAESTRO SEGUNDA MECANICO	PLANTA ACIDO GERENCIA DE FUNDICION CHUQUICAMATA	STEEL INGENIERIA S.A.	96846410-8	16-11-2018	2%	2 x 5
154	SP-671-2018-R-02	MAESTRO SEGUNDA OBRAS CIVILES	PLANTA ACIDO GERENCIA DE FUNDICION CHUQUICAMATA	STEEL INGENIERIA S.A.	96846410-8	16-11-2018	2%	2 x 5
155	SP-672-2018-R-02	MAESTRO SEGUNDA ASEO INDUSTRIAL	PLANTA ACIDO GERENCIA DE FUNDICION CHUQUICAMATA	STEEL INGENIERIA S.A.	96846410-8	16-11-2018	2%	2 x 5
156	SP-861-2018-R-13	ADMINISTRADOR DE CONTRATO	OFICINA ADMINISTRATIVA	CENTRO DE ESTUDIOS MEDICION Y CERTIFICACION DE CALIDAD CESMEC S.A.	81185000-4	26-11-2018	1%	1 x 5
157	SP-862-2018-R-13	JEFE DE OPERACIONES	OFICINA ADMINISTRATIVA	CENTRO DE ESTUDIOS MEDICION Y CERTIFICACION DE CALIDAD CESMEC S.A.	81185000-4	26-11-2018	1%	1 x 5
158	SP-863-2018-R-13	ASESOR EN PREVENCIÓN DE RIESGOS	OFICINA ADMINISTRATIVA	CENTRO DE ESTUDIOS MEDICION Y CERTIFICACION DE CALIDAD CESMEC S.A.	81185000-4	26-11-2018	1%	1 x 5
159	SP-864-2018-R-13	ENCARGADO DE CALIDAD	OFICINA ADMINISTRATIVA	CENTRO DE ESTUDIOS MEDICION Y CERTIFICACION DE CALIDAD CESMEC S.A.	81185000-4	26-11-2018	1%	1 x 5
160	SP-865-2018-R-13	AUXILIAR DE ASEO	OFICINA ADMINISTRATIVA	CENTRO DE ESTUDIOS MEDICION Y CERTIFICACION DE CALIDAD CESMEC S.A.	81185000-4	26-11-2018	2%	2 x 5
161	SP-866-2018-R-13	EXPEDITOR	OFICINA ADMINISTRATIVA	CENTRO DE ESTUDIOS MEDICION Y CERTIFICACION DE CALIDAD CESMEC S.A.	81185000-4	26-11-2018	1%	1 x 5
162	SP-867-2018-R-13	JEFE DE TURNO	OFICINA ADMINISTRATIVA	CENTRO DE ESTUDIOS MEDICION Y CERTIFICACION DE CALIDAD CESMEC S.A.	81185000-4	26-11-2018	2%	2 x 5
163	SP-868-2018-R-13	MUESTRERO A	LABORATORIO PREPARACION MECANICA DE MUESTRAS	CENTRO DE ESTUDIOS MEDICION Y CERTIFICACION DE CALIDAD CESMEC S.A.	81185000-4	26-11-2018	2%	2 x 5
164	SP-869-2018-R-13	MUESTRERO B	LABORATORIO PREPARACION MECANICA DE MUESTRAS	CENTRO DE ESTUDIOS MEDICION Y CERTIFICACION DE CALIDAD CESMEC S.A.	81185000-4	26-11-2018	2%	2 x 5

165	SP-870-2018-R-13	SUPERVISOR DE MANTENCION	TALLER DE MANTENCION	CENTRO DE ESTUDIOS MEDICION Y CERTIFICACION DE CALIDAD CESMEC S.A.	81185000-4	26-11-2018	2%	2 x 5
166	199-2018-R-02	BODEGUERO	AREA PLANTA RADOMIRO TOMIC	CONSORCIO ABENGOA MPM S.A.	76810706-8	26-11-2018	2%	2 x 5
167	200-2018-R-02	CONDUCTOR	AREA PLANTA RADOMIRO TOMIC	CONSORCIO ABENGOA MPM S.A.	76810706-8	26-11-2018	2%	2 x 5
168	201-2018-R-02	SUPERVISOR LOGISTICA Y ACTIVACION	AREA PLANTA RADOMIRO TOMIC	CONSORCIO ABENGOA MPM S.A.	76810706-8	26-11-2018	2%	2 x 5
169	202-2018-R-02	RIGGER	AREA PLANTA RADOMIRO TOMIC	CONSORCIO ABENGOA MPM S.A.	76810706-8	26-11-2018	2%	2 x 5
170	203-2018-R-02	SOLDADOR	AREA PLANTA RADOMIRO TOMIC	CONSORCIO ABENGOA MPM S.A.	76810706-8	26-11-2018	2%	2 x 5
171	204-2018-R-02	MAESTRO MAYOR ELECTRICO	AREA PLANTA RADOMIRO TOMIC	CONSORCIO ABENGOA MPM S.A.	76810706-8	26-11-2018	2%	2 x 5
172	205-2018-R-02	ADMINISTRATIVO DE RECURSOS HUMANOS	AREA PLANTA RADOMIRO TOMIC	CONSORCIO ABENGOA MPM S.A.	76810706-8	26-11-2018	2%	2 x 5
173	206-2018-R-02	EXPEDITOR	AREA PLANTA RADOMIRO TOMIC	CONSORCIO ABENGOA MPM S.A.	76810706-8	26-11-2018	2%	2 x 5
174	207-2018-R-02	INGENIERO PREVENCION DE RIESGOS	AREA PLANTA RADOMIRO TOMIC	CONSORCIO ABENGOA MPM S.A.	76810706-8	26-11-2018	2%	2 x 5
175	208-2018-R-02	OPERADOR CAMION PLUMA	AREA PLANTA RADOMIRO TOMIC	CONSORCIO ABENGOA MPM S.A.	76810706-8	26-11-2018	2%	2 x 5
176	209-2018-R-02	JEFE DE ASEGURAMIENTO CALIDAD	AREA PLANTA RADOMIRO TOMIC	CONSORCIO ABENGOA MPM S.A.	76810706-8	26-11-2018	2%	2 x 5
177	210-2018-R-02	MAESTRO PRIMERA MECANICO	AREA PLANTA RADOMIRO TOMIC	CONSORCIO ABENGOA MPM S.A.	76810706-8	26-11-2018	2%	2 x 5
178	211-2018-R-02	ASISTENTE ASEO	AREA PLANTA RADOMIRO TOMIC	CONSORCIO ABENGOA MPM S.A.	76810706-8	26-11-2018	2%	2 x 5
179	021-2018-R-08	ENFERMERA(O) EN CUARTO TURNO UNIDAD DE EMERGENCIA	SERVICIO DE SALUD ÑUBLE HOSPITAL CLINICO HERMINDA MARTIN CR UNIDAD DE EMERGENCIA	HOSPITAL CLINICO HERMINDA MARTIN - SERVICIO DE SALUD ÑUBLE	61607001-0 61607000-2	26-11-2018	2%	2 x 5
180	044-2018-R-06	AUXILIAR DE SERVICIO	UNIDAD DE CUIDADOS INTENSIVOS PSIQUIATRIA INFANTO JUVENIL UCI PSIQUIATRICA	HOSPITAL REGIONAL LIBERTADOR BERNARDO O'HIGGINS - SERVICIO DE SALUD O'HIGGINS	61602138-9 61606800-8	26-11-2018	2%	2 x 5
181	045-2018-R-06	TECNICO EN ENFERMERIA	URGENCIA ADULTO	HOSPITAL REGIONAL LIBERTADOR BERNARDO O'HIGGINS - SERVICIO DE SALUD O'HIGGINS	61602138-9 61606800-8	26-11-2018	2%	2 x 5
182	SP-305-2018-R-13	ASISTENTE PREVENCION DE RIESGOS	FAENA ANDINA CODELCO CHILE	INGENIERIA CIVIL VICENTE S.A.	93546000-K	26-11-2018	1%	1 x 5
183	SP-306-2018-R-13	CONTROL DE GESTION OBRA	FAENA ANDINA CODELCO CHILE	INGENIERIA CIVIL VICENTE S.A.	93546000-K	26-11-2018	2%	2 x 5
184	SP-675-2018-R-13	ELECTRICO	NAVE DE MANTENCION MINA CANTERA MINA (MINA RAJO ABIERTO) Y TALLER DE REPARACION FAENA MINERA UBICADA A MENOS DE 3000 M.S.N.M.	JOY GLOBAL (CHILE) S.A.	95616000-6	26-11-2018	2%	2 x 5
185	SP-676-2018-R-13	ELETRICO	TALLER ANTOFAGASTA UBICADO EN EL SECTOR LA NEGRA A 40 MINUTOS DE LA CIUDAD / TALLER SANTIAGO	JOY GLOBAL (CHILE) S.A.	95616000-6	26-11-2018	2%	2 x 5
186	SP-677-2018-R-13	TORNERO	NAVE DE MANTENCION MINA CANTERA MINA (MINA RAJO ABIERTO) Y TALLER DE REPARACION FAENA MINERA UBICADA A MENOS DE 3000 M.S.N.M.	JOY GLOBAL (CHILE) S.A.	95616000-6	26-11-2018	2%	2 x 5

187	SP-678-2018-R-13	INSPECTOR TECNICO	NAVE DE MANTENCION MINA Y CANTERA MINA (MINA RAJO ABIERTO) FAENA MINERA UBICADA ENTRE LOS 3000 A 5000 M.S.N.M. ALTURA GEOGRAFICA	JOY GLOBAL (CHILE) S.A.	95616000-6	26-11-2018	2%	2 x 5
188	SP-679-2018-R-13	ANALISTA RECURSOS HUMANOS	NAVE DE MANTENCION MINA (MINA RAJO ABIERTO) FAENA MINERA UBICADA ENTRE LOS 3000 A 5000 M.S.N.M. ALTURA GEOGRAFICA	JOY GLOBAL (CHILE) S.A.	95616000-6	26-11-2018	2%	2 x 5
189	SP-254-2018-R-13	SUPERVISOR DE BODEGA FAENA	FAENA CHUQUICAMATA, UBICADA A 16 KMS. DE LA CIUDAD DE CALAMA	KOMATSU CUMMINS CHILE LTDA.	77260520-K	26-11-2018	2%	2 x 5
190	SP-631-2018-R-02	ADMINSITRADOR DE CONTRATO	TALLERES MECANICOS	STEEL INGENIERIA S.A.	96846410-8	26-11-2018	1%	1 x 5
191	SP-632-2018-R-02	EXPEDITOR - PEÑOLERO	TALLERES MECANICOS	STEEL INGENIERIA S.A.	96846410-8	26-11-2018	1%	1 x 5
192	SP-633-2018-R-02	SUPERVISOR	TALLERES MECANICOS	STEEL INGENIERIA S.A.	96846410-8	26-11-2018	1%	1 x 5
193	SP-634-2018-R-02	PREVENCIONISTA DE RIESGOS SERNAGEOMIN B	TALLERES MECANICOS	STEEL INGENIERIA S.A.	96846410-8	26-11-2018	1%	1 x 5
194	SP-635-2018-R-02	CAPATAZ DE MANTENCION	TALLERES MECANICOS	STEEL INGENIERIA S.A.	96846410-8	26-11-2018	1%	1 x 5
195	SP-636-2018-R-02	CAPATAZ ASEO	TALLERES MECANICOS	STEEL INGENIERIA S.A.	96846410-8	26-11-2018	1%	1 x 5
196	SP-637-2018-R-02	OPERADOR GRUA HORQUILLA	TALLERES MECANICOS	STEEL INGENIERIA S.A.	96846410-8	26-11-2018	2%	2 x 5
197	SP-638-2018-R-02	OPERADOR CAMION PLUMA	TALLERES MECANICOS	STEEL INGENIERIA S.A.	96846410-8	26-11-2018	1%	1 x 5
198	SP-639-2018-R-02	MAESTRO PRIMERA MECANICO SOLDADOR	TALLERES MECANICOS	STEEL INGENIERIA S.A.	96846410-8	26-11-2018	2%	2 x 5
199	SP-640-2018-R-02	MAESTRO PRIMERA ALBAÑIL ESTRUCT. Y MANTENCION	TALLERES MECANICOS	STEEL INGENIERIA S.A.	96846410-8	26-11-2018	2%	2 x 5
200	SP-641-2018-R-02	MAESTRO PRIMERA MECANICO MANTENCION	TALLERES MECANICOS	STEEL INGENIERIA S.A.	96846410-8	26-11-2018	2%	2 x 5
201	SP-642-2018-R-02	MAESTRO SEGUNDA MECANICO DE MANTENCION	TALLERES MECANICOS	STEEL INGENIERIA S.A.	96846410-8	26-11-2018	2%	2 x 5
202	SP-643-2018-R-02	MAESTRO SEGUNDA ESTROBADOR	TALLERES MECANICOS	STEEL INGENIERIA S.A.	96846410-8	26-11-2018	2%	2 x 5
203	SP-644-2018-R-02	OPERARIO DE ASEO	TALLERES MECANICOS	STEEL INGENIERIA S.A.	96846410-8	26-11-2018	2%	2 x 5
204	288-2018-R-02	JARDINERO	HOSPITAL DEL COBRE	MARGOT NUÑEZ E HIJOS SPA	76653422-8	29-11-2018	1%	1 x 5
205	018-2017-R-10	TRIPULANTE GENERAL DE CUBIERTA	SERVICIOS CUBIERTA	NAVIMAG CARGA S.A.	92008000-6	29-11-2018	2%	2 x 5
206	SP-566-2018-R-13	ADMINISTRADOR DE CONTRATO	CANAL DE CONDUCCION PULPAS RELAVES Y AGUAS INDUSTRIALES DE LA DIVISION EL TENIENTE	OHL INDUSTRIAL CHILE S.A.	96945150-6	29-11-2018	1%	1 x 5
207	SP-567-2018-R-13	AYUDANTE ANALISTA SAP	CANAL DE CONDUCCION PULPAS RELAVES Y AGUAS INDUSTRIALES DE LA DIVISION EL TENIENTE	OHL INDUSTRIAL CHILE S.A.	96945150-6	29-11-2018	1%	1 x 5
208	SP-568-2018-R-13	CAPATAZ	CANAL DE CONDUCCION PULPAS RELAVES Y AGUAS INDUSTRIALES DE LA DIVISION EL TENIENTE	OHL INDUSTRIAL CHILE S.A.	96945150-6	29-11-2018	2%	2 x 5

209	SP-569-2018-R-13	ENCARGADO DE RR.HH. Y SERVICIOS	CANAL DE CONDUCCION PULPAS RELAVES Y AGUAS INDUSTRIALES DE LA DIVISION EL TENIENTE	OHL INDUSTRIAL CHILE S.A.	96945150-6	29-11-2018	1%	1 x 5
210	SP-570-2018-R-13	JEFE DE PREVENCION DE RIESGOS	CANAL DE CONDUCCION PULPAS RELAVES Y AGUAS INDUSTRIALES DE LA DIVISION EL TENIENTE	OHL INDUSTRIAL CHILE S.A.	96945150-6	29-11-2018	1%	1 x 5
211	289-2018-R-02	FISCALIZADOR LABORAL	CODELCO DIVISION CHUQUICAMATA	RED SUR SERVICIOS DE INGENIERIA SPA	96704960-3	29-11-2018	1%	1 x 5
212	05-2018-R-09	LAVANDERIA Y ROPERIA ESTAMENTO ADMINISTRATIVO	LAVANDERIA Y BODEGA DE ROPERIA	SERVICIO NACIONAL DE MENORES CREAD BELEN	61008000-6	29-11-2018	1%	1 x 5
213	06-2018-R-09	EDUCADORA DE TRATO DIRECTO ROTATIVO	CREAD BELEN	SERVICIO NACIONAL DE MENORES CREAD BELEN	61008000-6	29-11-2018	2%	2 x 5
214	08-2018-R-09	JEFA TECNICA-ASISTENTE SOCIAL	CREAD BELEN-SERVICIO NACIONAL DE MENORES	SERVICIO NACIONAL DE MENORES CREAD BELEN	61008000-6	29-11-2018	1%	1 x 5
215	09-2018-R-09	DIRECTORA	CREAD BELEN-SERVICIO NACIONAL DE MENORES	SERVICIO NACIONAL DE MENORES CREAD BELEN	61008000-6	29-11-2018	1%	1 x 5
216	330-2018-R-02	INGENIERO DE PROGRAMACION Y CONTROL	RECURSOS HIDRICOS	ADM-PLANNING CONSULTORES LTDA.	77770490-7	30-11-2018	1%	1 x 5
217	331-2018-R-02	EXPERTO EN PREVENCION DE RIESGOS AMBIENTE Y CALIDAD	FAENA CHUQUICAMATA AREA RECURSOS HIDRICOS	ADM-PLANNING CONSULTORES LTDA.	77770490-7	30-11-2018	1%	1 x 5
218	332-2018-R-02	ESPECIALISTA TECNICO DE OBRAS DE INSTALACION Y MONTAJE DE EQUIPOS DE MEDICION CONTROL INSTRUMENTACION Y COMUNICACIÓN	CHUQUICAMATA AREA DE RECURSOS HIDRICOS	ADM-PLANNING CONSULTORES LTDA.	77770490-7	30-11-2018	1%	1 x 5
219	353-2018-R-02	INGENIERO CONTROL DE GESTION	DIRECCION DE ABASTECIMIENTO DCH	DIRECCION Y TECNOLOGIA DHS S.A.	96832080-7	30-11-2018	0	No procede
220	354-2018-R-02	ADMINISTRADOR DE CONTRATO	DIRECCION DE ABASTECIMIENTO DCH	DIRECCION Y TECNOLOGIA DHS S.A.	96832080-7	30-11-2018	0	No procede
221	355-2018-R-02	INGENIERO DE CONTRATOS	ABASTECIMIENTO (LICITACIONES - CONTRATOS)	DIRECCION Y TECNOLOGIA DHS S.A.	96832080-7	30-11-2018	0	No procede
222	356-2018-R-02	ANALISTA Y CONTROL DOCUMENTAL	ABASTECIMIENTO - LICITACIONES - CONTRATOS	DIRECCION Y TECNOLOGIA DHS S.A.	96832080-7	30-11-2018	0	No procede
223	SP-598-2018-R-13	PARAMEDICO	OBSERVATORIO ALMA	EMPRESA DE SERVICIO EXTERNOS ASOCIACION CHILENA DE SEGURIDAD	99579260-5	30-11-2018	2%	2 x 5
224	SP-599-2018-R-13	ENFERMERA SUPERVISOR	OBSERVATORIO ALMA	EMPRESA DE SERVICIO EXTERNOS ASOCIACION CHILENA DE SEGURIDAD	99579260-5	30-11-2018	2%	2 x 5
225	005-2018-R-10	TECNICO EN ENFERMERIA TERCER TURNO	SERVICIO DE URGENCIA PEDIATRICA HOSPITAL BASE SAN JOSE DE OSORNO	HOSPITAL BASE SAN JOSE DE OSORNO - SERVICIO DE SALUD OSORNO	61602260-1 61607600-0	30-11-2018	2%	2 x 5
226	09-2018-R-12	AUXILIAR DE APOYO CUARTO TURNO	UNIDAD PACIENTE CRITICO	HOSPITAL CLINICO MAGALLANES DR. LAUTARO NAVARRO AVARIA - SERVICIO DE SALUD MAGALLANES	61607901-8 61607900-K	30-11-2018	2%	2 x 5
227	01-2018-R-12	ENFERMERO CUARTO TURNO	UNIDAD DE CUIDADOS INTERMEDIOS - HOSPITAL DE PUERTO NATALES DR. AUGUSTO ESSMANN BURGOS	HOSPITAL DE PUERTO NATALES DR. AUGUSTO ESSMANN BURGOS - SERVICIO DE SALUD MAGALLANES	61607904-2 61607900-k	30-11-2018	2%	2 x 5
228	SP-409-2018-R-13	BODEGUERO	TALLER DE MANTENCION ICV FAENA MINISTRO HALES	INGENIERIA CIVIL VICENTE S.A.	9354600-K	30-11-2018	2%	2 x 5

229	SP-410-2018-R-13	ADMINISTRADOR DE CONTRATO	FAENA MINISTRO HALES	INGENIERIA CIVIL VICENTE S.A.	9354600-K	30-11-2018	2%	2 x 5
230	SP-411-2018-R-13	JEFE DE PREVENCIÓN DE RIESGOS	FAENA MINISTRO HALES	INGENIERIA CIVIL VICENTE S.A.	9354600-K	30-11-2018	2%	2 x 5
231	SP-412-2018-R-13	JEFE DE OPERACIONES	OPERACIONES ICV FAENA MINISTRO HALES	INGENIERIA CIVIL VICENTE S.A.	9354600-K	30-11-2018	2%	2 x 5
232	SP-413-2018-R-13	JEFE DE TURNO	OPERACIONES ICV FAENA MINISTRO HALES	INGENIERIA CIVIL VICENTE S.A.	9354600-K	30-11-2018	2%	2 x 5
233	SP-414-2018-R-13	SUPERVISOR DE NEUMATICOS	TALLER DE MANTENCIÓN ICV FAENA MINISTRO HALES	INGENIERIA CIVIL VICENTE S.A.	9354600-K	30-11-2018	2%	2 x 5
234	SP-415-2018-R-13	SOLDADOR	TALLER DE MANTENCIÓN ICV FAENA MINISTRO HALES	INGENIERIA CIVIL VICENTE S.A.	9354600-K	30-11-2018	2%	2 x 5
235	SP-416-2018-R-13	JEFE DE OFICINA TECNICA	OFICINA TECNICA ICV FAENA MINISTRO HALES	INGENIERIA CIVIL VICENTE S.A.	9354600-K	30-11-2018	2%	2 x 5
236	SP-417-2018-R-13	CHOFER DE SERVICIOS	ICV FAENA MINISTRO HALES	INGENIERIA CIVIL VICENTE S.A.	9354600-K	30-11-2018	0	No procede
237	262-2018-R-02	GUARDIA DE SEGURIDAD	DIVISION MINISTRO HALES	ISS CHILE S.A.	99559230-4	30-11-2018	2%	2 x 5
238	263-2018-R-02	ESPEDITOR-FISCALIZADOR	DIVISION MINISTRO HALES	ISS CHILE S.A.	99559230-4	30-11-2018	1%	1 x 5
239	264-2018-R-02	ADMINISTRADOR DE CONTRATO	DIVISION MINISTRO HALES	ISS CHILE S.A.	99559230-4	30-11-2018	1%	1 x 5
240	265-2018-R-02	ASESOR PREVENCIÓN DE RIESGOS	DIVISION MINISTRO HALES	ISS CHILE S.A.	99559230-4	30-11-2018	1%	1 x 5
241	266-2018-R-02	GUARDIA OPERADOR CCTV	DIVISION MINISTRO HALES	ISS CHILE S.A.	99559230-4	30-11-2018	2%	2 x 5
242	267-2018-R-02	GUARDIA PATRULLERO	DIVISION MINISTRO HALES	ISS CHILE S.A.	99559230-4	30-11-2018	2%	2 x 5
243	268-2018-R-02	SUPERVISOR DE SEGURIDAD	DIVISION MINISTRO HALES	ISS CHILE S.A.	99559230-4	30-11-2018	2%	2 x 5
244	329-2018-R-02	CAPATAZ DE PLANTA	PATIO DE ACOPIO DE MAXISACOS CON CONCENTRADO MOLIBDENO	RECURSOS PORTUARIOS Y ESTIBAS LTDA.	79509640-K	30-11-2018	2%	2 x 5
245	253-2018-R-02	MAESTRO VIAS	MANTENCIÓN Y REPARACIÓN VIAS FERREA CODELCO DIVISION CHUQUICAMATA	SOCIEDAD DE SERVICIOS INDUSTRIALES Y MINEROS	76053990-2	30-11-2018	2%	2 x 5
246	254-2018-R-02	ASESOR EN PREVENCIÓN DE RIESGOS	MANTENCIÓN Y REPARACIÓN VIAS FERREAS CODELCO DIVISION CHUQUICAMATA	SOCIEDAD DE SERVICIOS INDUSTRIALES Y MINEROS	76053990-2	30-11-2018	1%	1 x 5
247	255-2018-R-02	SUPERVISOR DE TERRENO	MANTENCIÓN Y REPARACIÓN VIAS FERREAS CODELCO DIVISION CHUQUICAMATA	SOCIEDAD DE SERVICIOS INDUSTRIALES Y MINEROS	76053990-2	30-11-2018	2%	2 x 5
248	256-2018-R-02	ADMINISTRADOR DE CONTRATO	MANTENCIÓN Y REPARACIÓN VIAS FERREAS CODELCO DIVISION CHUQUICAMATA	SOCIEDAD DE SERVICIOS INDUSTRIALES Y MINEROS	76053990-2	30-11-2018	1%	1 x 5
249	257-2018-R-02	EXPEDITOR,ADMINISTRATIVA	MANTENCIÓN Y REPARACIÓN VIAS FERREAS CODELCO DIVISION CHUQUICAMATA	SOCIEDAD DE SERVICIOS INDUSTRIALES Y MINEROS	76053990-2	30-11-2018	1%	1 x 5
250	258-2018-R-02	CAPATAZ VIA	MANTENCIÓN Y REPARACIÓN VIAS FERREAS CODELCO DIVISION CHUQUICAMATA	SOCIEDAD DE SERVICIOS INDUSTRIALES Y MINEROS	76053990-2	30-11-2018	2%	2 x 5

DICIEMBRE

Nº	Nº Requerimiento	Puesto de Trabajo	Área de Trabajo	Empleador	RUT	Fecha Ejecutoria	Cotización	Rebaja
1	SP-735-2018-R-13	ASESOR DE MEDIO AMBIENTE CH	GERENCIA DE SUSTENTABILIDAD CH	ANGLO AMERICAN CHILE LTDA.	77905330-K	06-12-2018	0	No procede
2	SP-736-2018-R-13	ESP SR. PROGRAMACION Y CONTROL PROYECTO	SUPERINTENDENCIA DE PROYECTOS CH	ANGLO AMERICAN CHILE LTDA.	77905330-K	06-12-2018	0	No procede
3	SP-737-2018-R-13	ESPECIALISTA DE COMPRAS CH	SUPTCIA. ADQUISICIONES Y CONTRATOS CH	ANGLO AMERICAN CHILE LTDA.	77905330-K	06-12-2018	0	No procede
4	SP-738-2018-R-13	ESPECIALISTA SR. DES. SOCIAL Y COMUN. CH	GERENCIA DE SUSTENTABILIDAD CH	ANGLO AMERICAN CHILE LTDA.	77905330-K	06-12-2018	0	No procede
5	SP-739-2018-R-13	GERENTE DE OPERACIONES CHAGRES	OPERACIONES CHAGRES	ANGLO AMERICAN CHILE LTDA.	77905330-K	06-12-2018	0	No procede
6	SP-740-2018-R-13	SECRETARIA GERENCIA GENERAL CH	GERENCIA GENERAL DIVISION CH	ANGLO AMERICAN CHILE LTDA.	77905330-K	06-12-2018	0	No procede
7	SP-741-2018-R-13	SUPERINTENDENTE CONTROL DE PROCESOS CH	SUPERINTENDENCIA CONTROL DE PROCESOS CH	ANGLO AMERICAN CHILE LTDA.	77905330-K	06-12-2018	0	No procede
8	SP-742-2018-R-13	SUPERINTENDENTE FUNDICION CH	SUPERINTENDENCIA FUNDICION CH	ANGLO AMERICAN CHILE LTDA.	77905330-K	06-12-2018	0	No procede
9	SP-743-2018-R-13	ASESOR DE RRHH CH	GERENCIA DE RECURSOS HUMANOS CH	ANGLO AMERICAN CHILE LTDA.	77905330-K	06-12-2018	0	No procede
10	SP-744-2018-R-13	ESPECIALISTA CONTROL DE PROCESOS CH	SUPERINTENDENCIA CONTROL DE PROCESOS CH	ANGLO AMERICAN CHILE LTDA.	77905330-K	06-12-2018	0	No procede
11	SP-745-2018-R-13	ESPECIALISTA CONTRATOS CH	SUPTCIA. ADQUISICIONES Y CONTRATOS CH	ANGLO AMERICAN CHILE LTDA.	77905330-K	06-12-2018	0	No procede
12	SP-746-2018-R-13	JEFE CONTROL DE CALIDAD CH	CONTROL DE CALIDAD CH	ANGLO AMERICAN CHILE LTDA.	77905330-K	06-12-2018	0	No procede
13	SP-747-2018-R-13	JEFE DE PLANIFICACION Y MANTENCION CH	PLANIFICACION MANTENCION CH	ANGLO AMERICAN CHILE LTDA.	77905330-K	06-12-2018	0	No procede
14	SP-748-2018-R-13	JEFE DE SUMINISTROS CH	SUMINISTROS CH	ANGLO AMERICAN CHILE LTDA.	77905330-K	06-12-2018	0	No procede
15	SP-749-2018-R-13	JEFE MANTENCION PTA. ACIDO CH	MANTENCION PLANTA ACIDO Y SUMINISTROS CH	ANGLO AMERICAN CHILE LTDA.	77905330-K	06-12-2018	0	No procede
16	SP-750-2018-R-13	JEFE PROCESO PTA. DE ACIDO CH	PLANTA DE ACIDO CH	ANGLO AMERICAN CHILE LTDA.	77905330-K	06-12-2018	0	No procede
17	SP-751-2018-R-13	JEFE LOGISTICA Y COMBUSTIBLE CH	LOGISTICA CH	ANGLO AMERICAN CHILE LTDA.	77905330-K	06-12-2018	0	No procede
18	SP-589-2018-R-13	ADMINISTRADORA DE CONTRATO	LABORATORIO QUIMICO CALAMA DIVISION CHUQUICAMATA	CENTRO DE ESTUDIOS MEDICION Y CERTIFICACION CESMEC S.A.	81185000-4	06-12-2018	1%	1 x 5
19	SP-590-2018-R-13	ASESOR EN PREVENIONS DE RIESGOS	LABORATORIO QUIMICO CALAMA DIVISION CHUQUICAMATA	CENTRO DE ESTUDIOS MEDICION Y CERTIFICACION CESMEC S.A.	81185000-4	06-12-2018	1%	1 x 5
20	SP-591-2018-R-13	JEFE DE TURNO	LABORATORIO QUIMICO CALAMA DIVISION CHUQUICAMATA	CENTRO DE ESTUDIOS MEDICION Y CERTIFICACION CESMEC S.A.	81185000-4	06-12-2018	2%	2 x 5
21	SP-592-2018-R-13	ESTADISTICO	LABORATORIO QUIMICO CALAMA DIVISION CHUQUICAMATA	CENTRO DE ESTUDIOS MEDICION Y CERTIFICACION CESMEC S.A.	81185000-4	06-12-2018	1%	1 x 5
22	SP-593-2018-R-13	ANALISTA QUIMICO A	LABORATORIO QUIMICO CALAMA DIVISION CHUQUICAMATA	CENTRO DE ESTUDIOS MEDICION Y CERTIFICACION CESMEC S.A.	81185000-4	06-12-2018	2%	2 x 5
23	SP-594-2018-R-13	ANALISTA QUIMICO B	LABORATORIO QUIMICO CALAMA DIVISION CHUQUICAMATA	CENTRO DE ESTUDIOS MEDICION Y CERTIFICACION CESMEC S.A.	81185000-4	06-12-2018	2%	2 x 5
24	SP-595-2018-R-13	OPERADOR DE APOYO	LABORATORIO QUIMICO CALAMA DIVISION CHUQUICAMATA	CENTRO DE ESTUDIOS MEDICION Y CERTIFICACION CESMEC S.A.	81185000-4	06-12-2018	2%	2 x 5

25	SP-596-2018-R-13	PREPARADOR MATERIAL DE REFERENCIA	LABORATORIO QUIMICO CALAMA DIVISION CHUQUICAMATA	CENTRO DE ESTUDIOS MEDICION Y CERTIFICACION CESMEC S.A.	81185000-4	06-12-2018	1%	1 x 5
26	SP-597-2018-R-13	AUXILIAR ADMINISTRATIVO	LABORATORIO QUIMICO CALAMA DIVISION CHUQUICAMATA	CENTRO DE ESTUDIOS MEDICION Y CERTIFICACION CESMEC S.A.	81185000-4	06-12-2018	1%	1 x 5
27	SP-926-2018-R-02	DIRECTOR DE SEGURIDAD	GERENCIA DE SEGURIDAD Y SALUD OCUPACIONAL	CODELCO CHILE - DIVISION MINISTRO HALES	61704000-K	06-12-2018	1%	1 x 5
28	SP-927-2018-R-02	DIRECTOR DE VULNERABILIDADES Y EMERGENCIAS	GERENCIA DE SEGURIDAD Y SALUD OCUPACIONAL	CODELCO CHILE - DIVISION MINISTRO HALES	61704000-K	06-12-2018	1%	1 x 5
29	SP-928-2018-R-02	INGENIERO GESTOR EN PREVENCION DE RIESGOS I	GERENCIA DE SEGURIDAD Y SALUD OCUPACIONAL	CODELCO CHILE - DIVISION MINISTRO HALES	61704000-K	06-12-2018	1%	1 x 5
30	SP-930-2018-R-02	INGENIERO GESTOR EN PREVENCION DE RIESGOS III	GERENCIA DE SEGURIDAD Y SALUD OCUPACIONAL	CODELCO CHILE - DIVISION MINISTRO HALES	61704000-K	06-12-2018	1%	1 x 5
31	SP-931-2018-R-02	INGENIERO GESTOR EN SALUD OCUPACIONAL II	GERENCIA DE SEGURIDAD Y SALUD OCUPACIONAL	CODELCO CHILE - DIVISION MINISTRO HALES	61704000-K	06-12-2018	1%	1 x 5
32	SP-932-2018-R-02	JEFE DE PROTECCION INDUSTRIAL Y GESTION VIAL I	GERENCIA DE SEGURIDAD Y SALUD OCUPACIONAL	CODELCO CHILE - DIVISION MINISTRO HALES	61704000-K	06-12-2018	1%	1 x 5
33	SP-934-2018-R-02	VIGILANTE II	GERENCIA DE SEGURIDAD Y SALUD OCUPACIONAL	CODELCO CHILE - DIVISION MINISTRO HALES	61704000-K	06-12-2018	2%	2 x 5
34	SP-935-2018-R-02	INGENIERO GESTOR MANTENIMIENTO III	GERENCIA DE MANTENIMIENTO	CODELCO CHILE - DIVISION MINISTRO HALES	61704000-K	06-12-2018	2%	2 x 5
35	SP-936-2018-R-02	INGENIERO GESTOR MANTENIMIENTO II	GERENCIA DE MANTENIMIENTO	CODELCO CHILE - DIVISION MINISTRO HALES	61704000-K	06-12-2018	1%	1 x 5
36	SP-937-2018-R-02	INGENIERO GESTOR MANTENIMIENTO I	GERENCIA MANTENIMIENTO	CODELCO CHILE - DIVISION MINISTRO HALES	61704000-K	06-12-2018	1%	1 x 5
37	SP-938-2018-R-02	INGENIERO GESTOR MANTENIMIENTO CONCENTRADORA I	GERENCIA DE MANTENIMIENTO	CODELCO CHILE - DIVISION MINISTRO HALES	61704000-K	06-12-2018	1%	1 x 5
38	SP-939-2018-R-02	INGENIERO GESTOR II	GERENCIA MANTENIMIENTO	CODELCO CHILE - DIVISION MINISTRO HALES	61704000-K	06-12-2018	1%	1 x 5
39	398-2018-R-02	ADMINISTRADOR DE CONTRATO	CODELCO DIVISION CHUQUICAMATA	CONSORCIO DEVELP VESPUCIO SPA	76736566-7	06-12-2018	1%	1 x 5
40	399-2018-R-02	ADMINISTRADOR DE PLATAFORMA SHARE POINT	CODELCO DIVISION CHUQUICAMATA	CONSORCIO DEVELP VESPUCIO SPA	76736566-7	06-12-2018	1%	1 x 5
41	400-2018-R-02	ADMINISTRATIVO-ASISTENTE ADMINISTRATIVO	CODELCO DIVISION CHUQUICAMATA	CONSORCIO DEVELP VESPUCIO SPA	76736566-7	06-12-2018	1%	1 x 5
42	401-2018-R-02	ASISTENTE TECNICO	CODELCO DIVISION CHUQUICAMATA	CONSORCIO DEVELP VESPUCIO SPA	76736566-7	06-12-2018	1%	1 x 5
43	402-2018-R-02	ASESOR EN PREVENCION DE RIESGOS-EXPERTO SEGURIDAD CONDUCTUAL	CODELCO DIVISION CHUQUICAMATA	CONSORCIO DEVELP VESPUCIO SPA	76736566-7	06-12-2018	1%	1 x 5
44	403-2018-R-02	AUXILIAR DE ASEO	CODELCO DIVISION CHUQUICAMATA	CONSORCIO DEVELP VESPUCIO SPA	76736566-7	06-12-2018	2%	2 x 5
45	404-2018-R-02	CONTROL DOCUMENTAL	CODELCO DIVISION CHUQUICAMATA	CONSORCIO DEVELP VESPUCIO SPA	76736566-7	06-12-2018	1%	1 x 5
46	405-2018-R-02	INGENIERO COSTOS-SENIOR COSTOS	CODELCO DIVISION CHUQUICAMATA	CONSORCIO DEVELP VESPUCIO SPA	76736566-7	06-12-2018	1%	1 x 5
47	406-2018-R-02	JEFE/INGENIERO CALIDAD	CODELCO DIVISION CHUQUICAMATA	CONSORCIO DEVELP VESPUCIO SPA	76736566-7	06-12-2018	1%	1 x 5
48	407-2018-R-02	INGENIERO JUNIOR	CODELCO DIVISION CHUQUICAMATA	CONSORCIO DEVELP VESPUCIO SPA	76736566-7	06-12-2018	1%	1 x 5
49	408-2018-R-02	JEFE/INGENIERO PUESTA EN MARCHA	CODELCO DIVISION CHUQUICAMATA	CONSORCIO DEVELP VESPUCIO SPA	76736566-7	06-12-2018	1%	1 x 5

50	409-2018-R-02	JEFE CONSTRUCCION/INSPECTOR TECNICO DE OBRA	CODELCO DIVISION CHUQUICAMATA	CONSORCIO DEVELP VESPUCIO SPA	76736566-7	06-12-2018	1%	1 x 5
51	410-2018-R-02	JEFE PLANIFICACION Y CONTROL/PROGRAMADOR Y CONTROL	CODELCO DIVISION CHUQUICAMATA	CONSORCIO DEVELP VESPUCIO SPA	76736566-7	06-12-2018	1%	1 x 5
52	069-2018-R-06	INGENIERO SENIOR BOAG	BACK OFFICE DET	GREEN INGENIERIA Y CONSULTORIA LTDA.	77662100-5	06-12-2018	0	No procede
53	070-2018-R-06	INGENIERO ADMINISTRATIVO SENIOR	BACK OFFICE DET	GREEN INGENIERIA Y CONSULTORIA LTDA.	77662100-5	06-12-2018	0	No procede
54	071-2018-R-06	CONTROLADOR CONTRATO	BACK OFFICE DET	GREEN INGENIERIA Y CONSULTORIA LTDA.	77662100-5	06-12-2018	0	No procede
55	072-2018-R-06	ANALISTA POLIFUNCIONAL	BACK OFFICE DET	GREEN INGENIERIA Y CONSULTORIA LTDA.	77662100-5	06-12-2018	0	No procede
56	073-2018-R-06	ANALISTA SEGURIDAD	BACK OFFICE DET	GREEN INGENIERIA Y CONSULTORIA LTDA.	77662100-5	06-12-2018	0	No procede
57	074-2018-R-06	INGENIERO PRODUCTIVIDAD	BACK OFFICE DET	GREEN INGENIERIA Y CONSULTORIA LTDA.	77662100-5	06-12-2018	0	No procede
58	075-2018-R-06	ANALISTA BOA	BACK OFFICE DET	GREEN INGENIERIA Y CONSULTORIA LTDA.	77662100-5	06-12-2018	0	No procede
59	076-2018-R-06	ANALISTA BOA BOAG	BACK OFFICE DET	GREEN INGENIERIA Y CONSULTORIA LTDA.	77662100-5	06-12-2018	0	No procede
60	077-2018-R-06	ANALISTA REPORTABILIDAD	BACK OFFICE DET	GREEN INGENIERIA Y CONSULTORIA LTDA.	77662100-5	06-12-2018	0	No procede
61	078-2018-R-06	ANALISTA BOAG	BACK OFFICE DET	GREEN INGENIERIA Y CONSULTORIA LTDA.	77662100-5	06-12-2018	0	No procede
62	079-2018-R-06	INGENIERO RESIDENTE-COORDINADOR ADMINISTRATIVO BOAG	BACK OFFICE DET	GREEN INGENIERIA Y CONSULTORIA LTDA.	77662100-5	06-12-2018	0	No procede
63	080-2018-R-06	COORDINADOR ADMINISTRATIVO BOA	BACK OFFICE DET	GREEN INGENIERIA Y CONSULTORIA LTDA.	77662100-5	06-12-2018	0	No procede
64	081-2018-R-06	ADMINISTRATIVO BOAG	BACK OFFICE DET	GREEN INGENIERIA Y CONSULTORIA LTDA.	77662100-5	06-12-2018	0	No procede
65	SP-924-2018-R-13	ASESOR EN PREVENCIÓN DE RIESGOS SERNAGEOMIN B	FAENA RADOMIRO TOMIC UBICADA A 45 KM DE LA CIUDAD DE CALAMA EN LA II REGION DE ANTOFAGASTA	KOMATSU CHILE S.A.	96843130-7	06-12-2018	2%	2 x 5
66	SP-925-2018-R-13	SOLDADOR MECANICO	FAENA RADOMIRO TOMIC UBICADA A 47 KM AL NORTE DE CALAMA EN LA PROVINCIA DEL LOA EN LA II REGION DE ANTOFAGASTA	KOMATSU CHILE S.A.	96843130-7	06-12-2018	2%	2 x 5
67	045-2018-R-04	OPERADOR DE MAQUINARIA PESADA	AREA OPERACIONES EQUIPO DE APOYO AREA PLANTA	MOVIMIENTO DE TIERRA Y CONSTRUCCION S.A.	83385600-3	06-12-2018	2%	2 x 5
68	100-2018-R-06	MAESTRO ELECTRICISTA	MANTENIMIENTO ELECTRICO AT, MT Y BT DISTRITO SUR-COLON BAJO	PACE TECHNOLOGIES SPA	79494691-K	06-12-2018	2%	2 x 5
69	101-2018-R-06	MAESTRO MAYOR ELECTRICISTA	MANTENIMIENTO ELECTRICO AT, MT Y BT DISTRITO SUR-COLON BAJO	PACE TECHNOLOGIES SPA	79494691-K	06-12-2018	2%	2 x 5
70	102-2018-R-06	CONTROL DOCUMENTOS SSO Y MA	MANTENIMIENTO ELECTRICO AT, MT Y BT DISTRITO SUR-COLON BAJO	PACE TECHNOLOGIES SPA	79494691-K	06-12-2018	0	No procede

71	103-2018-R-06	JEFE TERRENO INGENIERO COORDINADOR	MANTENIMIENTO ELECTRICO AT, MT Y BT DISTRITO SUR-COLON BAJO	PACE TECHNOLOGIES SPA	79494691-K	06-12-2018	1%	1 x 5
72	104-2018-R-06	ASESOR SNS	MANTENIMIENTO ELECTRICO AT, MT Y BT DISTRITO SUR-COLON BAJO	PACE TECHNOLOGIES SPA	79494691-K	06-12-2018	0	No procede
73	105-2018-R-06	MAESTRO MAYOR DE LINEAS	MANTENIMIENTO ELECTRICO AT, MT Y BT DISTRITO SUR-COLON BAJO	PACE TECHNOLOGIES SPA	79494691-K	06-12-2018	1%	1 x 5
74	106-2018-R-06	SERNAGEOMIN B	MANTENIMIENTO ELECTRICO AT, MT Y BT DISTRITO SUR-COLON BAJO	PACE TECHNOLOGIES SPA	79494691-K	06-12-2018	0	No procede
75	107-2018-R-06	INGENIERO EXPEDITOR, CONTROL DOCUMENTOS	MANTENIMIENTO ELECTRICO AT, MT Y BT DISTRITO SUR-COLON BAJO	PACE TECHNOLOGIES SPA	79494691-K	06-12-2018	0	No procede
76	108-2018-R-06	JEFE TERRENO INGENIERO COORDINADOR	MANTENIMIENTO ELECTRICO AT, MT Y BT DISTRITO SUR-COLON BAJO	PACE TECHNOLOGIES SPA	79494691-K	06-12-2018	1%	1 x 5
77	109-2018-R-06	TECNICO EN PROTECCIONES	MANTENIMIENTO ELECTRICO AT, MT Y BT DISTRITO SUR-COLON BAJO	PACE TECHNOLOGIES SPA	79494691-K	06-12-2018	1%	1 x 5
78	110-2018-R-06	EXPERTO EN PROTECCIONES	MANTENIMIENTO ELECTRICO AT, MT Y BT DISTRITO SUR-COLON BAJO	PACE TECHNOLOGIES SPA	79494691-K	06-12-2018	1%	1 x 5
79	111-2018-R-06	ESPECIALISTA DE SUBESTACIONES	MANTENIMIENTO ELECTRICO AT, MT Y BT DISTRITO SUR-COLON BAJO	PACE TECHNOLOGIES SPA	79494691-K	06-12-2018	1%	1 x 5
80	112-2018-R-06	MAESTRO LINIERO	MANTENIMIENTO ELECTRICO AT, MT Y BT DISTRITO SUR-COLON BAJO	PACE TECHNOLOGIES SPA	79494691-K	06-12-2018	2%	2 x 5
81	381-2018-R-02	CONDUCTOR OPERADOR	CHUQUICAMATA	SOLUCIONES AMBIENTALES DEL NORTE S.A.	76849990-K	06-12-2018	1%	1 x 5
82	382-2018-R-02	AYUDANTE DE OPERACIONES	CHUQUICAMATA	SOLUCIONES AMBIENTALES DEL NORTE S.A.	76849990-K	06-12-2018	1%	1 x 5
83	383-2018-R-02	EXPEDITOR	CHUQUICAMATA	SOLUCIONES AMBIENTALES DEL NORTE S.A.	76849990-K	06-12-2018	1%	1 x 5
84	384-2018-R-02	ASESOR EN PREVENCION DE RIESGOS	CHUQUICAMATA	SOLUCIONES AMBIENTALES DEL NORTE S.A.	76849990-K	06-12-2018	1%	1 x 5
85	385-2018-R-02	ADMINISTRADOR DE CONTRATO	CHUQUICAMATA	SOLUCIONES AMBIENTALES DEL NORTE S.A.	76849990-K	06-12-2018	1%	1 x 5
86	386-2018-R-02	ENCARGADO DE MANTENCION	CHUQUICAMATA	SOLUCIONES AMBIENTALES DEL NORTE S.A.	76849990-K	06-12-2018	1%	1 x 5
87	387-2018-R-02	OPERADOR	CHUQUICAMATA	SOLUCIONES AMBIENTALES DEL NORTE S.A.	76849990-K	06-12-2018	1%	1 x 5
88	388-2018-R-02	CONTROLADOR	CHUQUICAMATA	SOLUCIONES AMBIENTALES DEL NORTE S.A.	76849990-K	06-12-2018	1%	1 x 5
89	SP-836-2018-R-05	OPERADOR CAMION PLUMA	DIVISION MINISTRO HALES	STEEL INGENIERIA S.A.	96846410-8	06-12-2018	2%	2 x 5
90	SP-600-2018-R-13	CHOFER MUESTRERO	DIVISION CHUQUICAMATA	CENTRO DE ESTUDIOS MEDICION Y CERTIFICACION CESMEC S.A.	81185000-4	07-12-2018	2%	2 x 5
91	SP-601-2018-R-13	ADMINISTRADOR DE CONTRATO	MUESTRERA EX2000 DIVISION CHUQUICAMATA	CENTRO DE ESTUDIOS MEDICION Y CERTIFICACION CESMEC S.A.	81185000-4	07-12-2018	1%	1 x 5
92	SP-602-2018-R-13	MUESTRERO A	DIVISION CHUQUICAMATA	CENTRO DE ESTUDIOS MEDICION Y CERTIFICACION CESMEC S.A.	81185000-4	07-12-2018	2%	2 x 5

93	SP-603-2018-R-13	AUXILIAR DE ASEO	EX2000 DIVISION CHUQUICAMATA	CENTRO DE ESTUDIOS MEDICION Y CERTIFICACION CESMEC S.A.	81185000-4	07-12-2018	1%	1 x 5
94	SP-604-2018-R-13	ASESOR EN PREVENCION DE RIESGOS	MUESTRERA EX2000 DIVISION CHUQUICAMATA	CENTRO DE ESTUDIOS MEDICION Y CERTIFICACION CESMEC S.A.	81185000-4	07-12-2018	2%	2 x 5
95	SP-605-2018-R-13	CONTROL DE PROCESO	MUESTRERA EX2000 DIVISION CHUQUICAMATA	CENTRO DE ESTUDIOS MEDICION Y CERTIFICACION CESMEC S.A.	81185000-4	07-12-2018	2%	2 x 5
96	SP-606-2018-R-13	MUESTRERO B	DIVISION CHUQUICAMATA	CENTRO DE ESTUDIOS MEDICION Y CERTIFICACION CESMEC S.A.	81185000-4	07-12-2018	2%	2 x 5
97	006-2018-R-10	OPERADOR DE MANTENIMIENTO INDUSTRIAL	UNIDAD DE MANTENIMIENTO	HOSPITAL DE CASTRO - SERVICIO DE SALUD CHILOE	61602275-K 61979210-6	07-12-2018	2%	2 x 5
98	007-2018-R-10	ADMINISTRATIVO DE MANTENIMIENTO	UNIDAD DE MANTENIMIENTO	HOSPITAL DE CASTRO - SERVICIO DE SALUD CHILOE	61602275-K 61979210-6	07-12-2018	2%	2 x 5
99	008-2018-R-10	AUXILIAR MANTENIMIENTO DIURNO	OPERACIONES	HOSPITAL DE CASTRO - SERVICIO DE SALUD CHILOE	61602275-K 61979210-6	07-12-2018	2%	2 x 5
100	009-2018-R-10	AUXILIAR DE SERVICIO	SERVICIO PSIQUIATRIA CORTA ESTADIA	HOSPITAL DE CASTRO - SERVICIO DE SALUD CHILOE	61602275-K 61979210-6	07-12-2018	2%	2 x 5
101	066-2018-R-06	AUXILIAR DE SERVICIO	SERVICIO TRAUMATOLOGIA	HOSPITAL REGIONAL LIBERTADOR BERNARDO O'HIGGINS - SERVICIO DE SALUD O'HIGGINS	61602138-9 61606800-8	07-12-2018	2%	2 x 5
102	067-2018-R-06	TECNICO PARAMEDICO	HOSPITALIZACION DOMICILIARIA	HOSPITAL REGIONAL LIBERTADOR BERNARDO O'HIGGINS - SERVICIO DE SALUD O'HIGGINS	61602138-9 61606800-8	07-12-2018	2%	2 x 5
103	068-2018-R-06	TECNICO OPERADOR CONTROL CENTRALIZADO	SALA CONTROL CENTRALIZADO	HOSPITAL REGIONAL LIBERTADOR BERNARDO O'HIGGINS - SERVICIO DE SALUD O'HIGGINS	61602138-9 61606800-8	07-12-2018	2%	2 x 5
104	SP-839-2018-R-13	ENFERMERA/O CLINICO EN TURNOS ROTATIVOS CUARTO TURNO	SERVICIO DE TERAPIA INTERMEDIA STI	HOSPITAL SAN JUAN DE DIOS - SERVICIO DE SALUD METROPOLITANO OCCIDENTE	61608204-3 61608200-0	07-12-2018	2%	2 x 5
105	SP-840-2018-R-13	ENFERMERA/O CLINICO CUARTO TURNO UNIDAD DE ONCOLOGIA PEDIATRICA	SERVICIO DE PEDIATRIA OCCIDENTE HOSPITAL SAN JUAN DE DIOS	HOSPITAL SAN JUAN DE DIOS - SERVICIO DE SALUD METROPOLITANO OCCIDENTE	61608204-3 61608200-0	07-12-2018	2%	2 x 5
106	SP-841-2018-R-13	ENFERMERA/O CLINICO CUARTO TURNO UNIDAD DE CUIDADOS BASICOS PEDIATRICO	SERVICIO DE PEDIATRIA OCCIDENTE HOSPITAL SAN JUAN DE DIOS	HOSPITAL SAN JUAN DE DIOS - SERVICIO DE SALUD METROPOLITANO OCCIDENTE	61608204-3 61608200-0	07-12-2018	2%	2 x 5
107	25-2018-R-13	TECNICO PARAMEDICO CUARTO TURNO	SERVICIO MEDICO QUIRURGICO RESPIRATORIO	INSTITUTO NACIONAL DEL TORAX - SERVICIO DE SALUD METROPOLITANO ORIENTE	61608402-K 61608400-3	07-12-2018	2%	2 x 5
108	389-2018-R-02	AYUDANTE EN AIRE ACONDICIONADO	TRANSVERSAL EN LA DIVISION CHUQUICAMATA(CONCENTRADORA FUNDICION REFINERIA PLANTA DE ACIDO SBL PTMP Y MINA CHUQUICAMATA)	SERVICIO DE REFRIGERACION Y AIRE ACONDICIONADO INSTALFRIJO SPA	96773480-2	07-12-2018	1%	1 x 5
109	390-2018-R-02	PLANIFICADORA	FAENA CHUQUICAMATA(PLANTA)	SERVICIO DE REFRIGERACION Y AIRE ACONDICIONADO INSTALFRIJO SPA	96773480-2	07-12-2018	1%	1 x 5
110	391-2018-R-02	EXPEDITORA	FAENA CHUQUICAMATA(PLANTA)	SERVICIO DE REFRIGERACION Y AIRE ACONDICIONADO INSTALFRIJO SPA	96773480-2	07-12-2018	1%	1 x 5

111	392-2018-R-02	ASESOR EN PREVENCIÓN DE RIESGOS	FAENA CHUQUICAMATA(PLANTA)	SERVICIO DE REFRIGERACION Y AIRE ACONDICIONADO INSTALFRIIO SPA	96773480-2	07-12-2018	1%	1 x 5
112	393-2018-R-02	ADMINISTRADOR DE CONTRATO	FAENA PLANTA CHUQUICAMATA(INSTALACION DE FAENA INSTALFRIIO)	SERVICIO DE REFRIGERACION Y AIRE ACONDICIONADO INSTALFRIIO SPA	96773480-2	07-12-2018	1%	1 x 5
113	394-2018-R-02	SUPERVISOR DE TERRENO	TRANSVERSAL EN LA DIVISION CHUQUICAMATA(CONCENTRADORA FUNDICION REFINERIA PLANTA DE ACIDO SBL PTMP Y MINA CHUQUICAMATA)	SERVICIO DE REFRIGERACION Y AIRE ACONDICIONADO INSTALFRIIO SPA	96773480-2	07-12-2018	1%	1 x 5
114	SP-872-2018-R-02	METALURGISTA I	GERENCIA PROCESOS	SOCIEDAD CONTRACTUAL MINERA EL ABRA	96701340-4	07-12-2018	2%	2 x 5
115	SP-873-2018-R-02	MATALURGISTA II	GERENCIA PROCESOS	SOCIEDAD CONTRACTUAL MINERA EL ABRA	96701340-4	07-12-2018	2%	2 x 5
116	SP-874-2018-R-02	METALURGISTA SENIOR	GERENCIA PROCESOS	SOCIEDAD CONTRACTUAL MINERA EL ABRA	96701340-4	07-12-2018	2%	2 x 5
117	SP-875-2018-R-02	JEFE GENERAL DE OPERACIONES LIXIVIACION	GERENCIA BENEFICIOS	SOCIEDAD CONTRACTUAL MINERA EL ABRA	96701340-4	07-12-2018	2%	2 x 5
118	SP-876-2018-R-02	SUPERVISOR SERVICIOS II	GERENCIA SUMINISTROS Y SERVICIOS	SOCIEDAD CONTRACTUAL MINERA EL ABRA	96701340-4	07-12-2018	2%	2 x 5
119	SP-877-2018-R-02	JEFE AREA PREDICTIVO	GERENCIA SUMINISTROS Y SERVICIOS	SOCIEDAD CONTRACTUAL MINERA EL ABRA	96701340-4	07-12-2018	2%	2 x 5
120	SP-878-2018-R-02	PLANIFICADOR SENIOR	GERENCIA MANTENCION PLANTA	SOCIEDAD CONTRACTUAL MINERA EL ABRA	96701340-4	07-12-2018	2%	2 x 5
121	SP-884-2018-R-02	JEFE GENERAL MANTENCION	GERENCIA MANTENIMIENTO	SOCIEDAD CONTRACTUAL MINERA EL ABRA	96701340-4	07-12-2018	2%	2 x 5
122	SP-885-2018-R-02	JEFE GENERAL SERVICIOS DE MANTENCION ELECTRICA	GERENCIA SUMINISTROS Y SERVICIOS	SOCIEDAD CONTRACTUAL MINERA EL ABRA	96701340-4	07-12-2018	2%	2 x 5
123	SP-886-2018-R-02	JEFE TURNO DISTRIBUCION ELECTRICA	GERENCIA SUMINISTROS Y SERVICIOS	SOCIEDAD CONTRACTUAL MINERA EL ABRA	96701340-4	07-12-2018	2%	2 x 5
124	SP-887-2018-R-02	SUPERVISOR DE CAPACITACION II	GERENCIA SEGURIDAD Y SALUD OCUPACIONAL	SOCIEDAD CONTRACTUAL MINERA EL ABRA	96701340-4	07-12-2018	2%	2 x 5
125	SP-888-2018-R-02	HIDROGEOLOGO	GERENCIA EIA CONCENTRADORA	SOCIEDAD CONTRACTUAL MINERA EL ABRA	96701340-4	07-12-2018	2%	2 x 5
126	SP-889-2018-R-02	GEOLOGO SENIOR	GERENCIA INGENIERIA Y GEOLOGIA	SOCIEDAD CONTRACTUAL MINERA EL ABRA	96701340-4	07-12-2018	2%	2 x 5
127	SP-890-2018-R-02	INGENIERO COORDINADOR II	GERENCIA BENEFICIO	SOCIEDAD CONTRACTUAL MINERA EL ABRA	96701340-4	07-12-2018	2%	2 x 5
128	305-2018-R-02	ADMINISTRADOR DE CONTRATO	SERVICIO DE ARRIENDO DE GRUAS VARIAS PARA LA DIVISION CHUQUICAMATA N° CONTRATO 4600014469	AUSTIN ARRENDAMIENTOS LTDA.	76329248-7	13-12-2018	0	No procede
129	306-2018-R-02	SUPERVISOR TECNICO	SERVICIO DE ARRIENDO DE GRUAS VARIAS PARA LA DIVISION CHUQUICAMATA N° CONTRATO 4600014469	AUSTIN ARRENDAMIENTOS LTDA.	76329248-7	13-12-2018	1%	1 x 5

130	307-2018-R-02	EXPEDITOR	SERVICIO DE ARRIENDO DE GRUAS VARIAS PARA LA DIVISION CHUQUICAMATA N° CONTRATO 1600014469	AUSTIN ARRENDAMIENTOS LTDA.	76329248-7	13-12-2018	2%	2 x 5
131	308-2018-R-02	SERNAGEOMIN B	SERVICIO DE ARRIENDO DE GRUAS VARIAS PARA LA DIVISION CHUQUICAMATA N° CONTRATO 4600014469	AUSTIN ARRENDAMIENTOS LTDA.	76329248-7	13-12-2018	0	No procede
132	309-2018-R-02	MANTENEDOR DE EQUIPOS	SERVICIO DE ARRIENDO DE GRUAS VARIAS PARA LA DIVISION CHUQUICAMATA N° CONTRATO 4600014469	AUSTIN ARRENDAMIENTOS LTDA.	76329248-7	13-12-2018	0	No procede
133	411-2018-R-02	OPERADOR EXCAVADORA	DIVISION CHUQUICAMATA(SERVICIO DE LIMPIEZA DE ACRECIONES Y CHANCADO DE MATERIAL CIRCULANTE-FUNDICION CHUQUICAMATA)	BROADSPECTRUM CHILE SPA	76050301-0	13-12-2018	2%	2 x 5
134	412-2018-R-02	SUPERVISOR DE OPERACIÓN	DIVISION CHUQUICAMATA(SERVICIO DE LIMPIEZA DE ACRECIONES Y CHANCADO DE MATERIAL CIRCULANTE-FUNDICION CHUQUICAMATA)	BROADSPECTRUM CHILE SPA	76050301-0	13-12-2018	2%	2 x 5
135	413-2018-R-02	ADMINISTRADOR DE CONTRATO	DIVISION CHUQUICAMATA(SERVICIO DE LIMPIEZA DE ACRECIONES Y CHANCADO DE MATERIAL CIRCULANTE FUNDICION, DIVISION CHUQUICAMATA)	BROADSPECTRUM CHILE SPA	76050301-0	13-12-2018	1%	1 x 5
136	414-2018-R-02	EXPEDITOR GESTOR RECURSOS HUMANOS	DIVISION CHUQUICAMATA(SERVICIO DE LIMPIEZA DE ACRECIONES Y CHANCADO DE MATERIAL CIRCULANTE-FUNDICION CHUQUICAMATA)	BROADSPECTRUM CHILE SPA	76050301-0	13-12-2018	1%	1 x 5
137	415-2018-R-02	HSET SNS	DIVISION CHUQUICAMATA(SERVICIO DE LIMPIEZA DE ACRECIONES Y CHANCADO DE MATERIAL CIRCULANTE-FUNDICION CHUQUICAMATA)	BROADSPECTRUM CHILE SPA	76050301-0	13-12-2018	1%	1 x 5
138	416-2018-R-02	EXPERTO EN PREVENCION DE RIESGOS SERNAG C	DIVISION CHUQUICAMATA(SERVICIO DE LIMPIEZA DE ACRECIONES Y CHANCADO DE MATERIAL CIRCULANTE-FUNDICION CHUQUICAMATA)	BROADSPECTRUM CHILE SPA	76050301-0	13-12-2018	1%	1 x 5
139	417-2018-R-02	OPERADOR DE EQUIPO	DIVISION CHUQUICAMATA(SERVICIOS GENERALES DE MANTENIMIENTO Y CONSTRUCCION DE INSTALACIONES ELECTRICAS INDUSTRIALES EN AREAS DE SERVICIOS DE LA DIVISION CHUQUICAMATA)	BROADSPECTRUM CHILE SPA	76050301-0	13-12-2018	2%	2 x 5
140	418-2018-R-02	AUXILIAR DE ASEO	DIVISION CHUQUICAMATA(SERVICIO DE LIMPIEZA DE ACRECIONES Y CHANCADO DE MATERIAL CIRCULANTE-FUNDICION CHUQUICAMATA)	BROADSPECTRUM CHILE SPA	76050301-0	13-12-2018	2%	2 x 5

141	419-2018-R-02	APR SERNAGEOMIN B	DIVISION CHUQUICAMATA(SERVICIOS GENERALES DE MANTENIMIENTO Y CONSTRUCCION DE INSTALACIONES ELECTRICAS INDUSTRIALES EN AREAS DE SERVICIOS DE LA DIVISION CHUQUICAMATA)	BROADSPECTRUM CHILE SPA	76050301-0	13-12-2018	1%	1 x 5
142	420-2018-R-02	JEFE DE PROGRAMACION	DIVISION CHUQUICAMATA(SERVICIOS GENERALES DE MANTENIMIENTO Y CONSTRUCCION DE INSTALACIONES ELECTRICAS INDUSTRIALES EN AREAS DE SERVICIOS DE LA DIVISION CHUQUICAMATA)	BROADSPECTRUM CHILE SPA	76050301-0	13-12-2018	2%	2 x 5
143	421-2018-R-02	SOLDADOR	DIVISION CHUQUICAMATA(SERVICIOS GENERALES DE MANTENIMIENTO Y CONSTRUCCION DE INSTALACIONES ELECTRICAS INDUSTRIALES EN AREAS DE SERVICIOS DE LA DIVISION CHUQUICAMATA)	BROADSPECTRUM CHILE SPA	76050301-0	13-12-2018	2%	2 x 5
144	422-2018-R-02	EXPEDITOR-BODEGA-ASISTENTE RR.HH.	DIVISION CHUQUICAMATA(SERVICIOS GENERALES DE MANTENIMIENTO Y CONSTRUCCION DE INSTALACIONES ELECTRICAS INDUSTRIALES EN AREAS DE SERVICIOS DE LA DIVISION CHUQUICAMATA)	BROADSPECTRUM CHILE SPA	76050301-0	13-12-2018	1%	1 x 5
145	423-2018-R-02	LIDER ASEO	DIVISION CHUQUICAMATA(SERVICIOS GENERALES DE MANTENIMIENTO Y CONSTRUCCION DE INSTALACIONES ELECTRICAS INDUSTRIALES EN AREAS DE SERVICIOS DE LA DIVISION CHUQUICAMATA)	BROADSPECTRUM CHILE SPA	76050301-0	13-12-2018	2%	2 x 5
146	424-2018-R-02	AYUDANTE ELECTRICO	DIVISION CHUQUICAMATA(SERVICIOS GENERALES DE MANTENIMIENTO Y CONSTRUCCION DE INSTALACIONES ELECTRICAS INDUSTRIALES EN AREAS DE SERVICIOS DE LA DIVISION CHUQUICAMATA)	BROADSPECTRUM CHILE SPA	76050301-0	13-12-2018	2%	2 x 5
147	425-2018-R-02	SUPERVISOR ELECTRICO	DIVISION CHUQUICAMATA(SERVICIOS GENERALES DE MANTENIMIENTO Y CONSTRUCCION DE INSTALACIONES ELECTRICAS INDUSTRIALES EN AREAS DE SERVICIOS DE LA DIVISION CHUQUICAMATA)	BROADSPECTRUM CHILE SPA	76050301-0	13-12-2018	2%	2 x 5
148	426-2018-R-02	LIDER ELECTRICO	DIVISION CHUQUICAMATA(SERVICIOS GENERALES DE MANTENIMIENTO Y CONSTRUCCION DE INSTALACIONES ELECTRICAS INDUSTRIALES EN AREAS DE SERVICIOS DE LA DIVISION CHUQUICAMATA)	BROADSPECTRUM CHILE SPA	76050301-0	13-12-2018	2%	2 x 5

149	427-2018-R-02	ADMINISTRADOR DE CONTRATO	DIVISION CHUQUICAMATA(SERVICIOS GENERALES DE MANTENIMIENTO Y CONSTRUCCION DE INSTALACIONES ELECTRICAS INDUSTRIALES EN AREAS DE SERVICIOS DE LA DIVISION CHUQUICAMATA)	BROADSPECTRUM CHILE SPA	76050301-0	13-12-2018	2%	2 x 5
150	428-2018-R-02	ELECTRICO M2	DIVISION CHUQUICAMATA(SERVICIOS GENERALES DE MANTENIMIENTO Y CONSTRUCCION DE INSTALACIONES ELECTRICAS INDUSTRIALES EN AREAS DE SERVICIOS DE LA DIVISION CHUQUICAMATA)	BROADSPECTRUM CHILE SPA	76050301-0	13-12-2018	2%	2 x 5
151	429-2018-R-02	ELECTRICO M1	DIVISION CHUQUICAMATA(SERVICIOS GENERALES DE MANTENIMIENTO Y CONSTRUCCION DE INSTALACIONES ELECTRICAS INDUSTRIALES EN AREAS DE SERVICIOS DE LA DIVISION CHUQUICAMATA)	BROADSPECTRUM CHILE SPA	76050301-0	13-12-2018	2%	2 x 5
152	SP-588-2018-R-13	TECNICO DE CUARTO TURNO UNIDAD DE PACIENTES CRITICOS PEDIATRICOS	UCI PEDIATRICA	HOSPITAL SAN JUAN DE DIOS - SERVICIO DE SALUD METROPOLITANO OCCIDENTE	61608204-3 61608200-0	13-12-2018	2%	2 x 5
153	SP-831-2018-R-13	INGENIERO ESPECIALISTA ADQUISICION Y CONTRATOS	OFICINA BARRIO CIVICO CODELCO DIVISION MINISTRO HALES CALAMA	OHL INDUSTRIAL CHILE S.A.	96945150-6	13-12-2018	1%	1 x 5
154	SP-832-2018-R-13	INGENIERO ESPECIALISTA GESTION DOCUMENTAL	OFICINA BARRIO CIVICO CODELCO DIVISION MINISTRO HALES CALAMA	OHL INDUSTRIAL CHILE S.A.	96945150-6	13-12-2018	1%	1 x 5
155	SP-833-2018-R-13	INGENIERO ESPECIALISTA SENIOR ADQUISICION Y CONTRATOS	OFICINA BARRIO CIVICO CODELCO DIVISION MINISTRO HALES CALAMA	OHL INDUSTRIAL CHILE S.A.	96945150-6	13-12-2018	1%	1 x 5
156	SP-834-2018-R-13	INGENIERO ESPECIALISTA SENIOR PROGRAMACION Y CONTROL	OFICINA BARRIO CIVICO CODELCO DIVISION MINISTRO HALES CALAMA	OHL INDUSTRIAL CHILE S.A.	96945150-6	13-12-2018	1%	1 x 5
157	SP-835-2018-R-13	INGENIERO ESPECIALISTA SENIOR GEOTECNICO	OFICINA BARRIO CIVICO CODELCO DIVISION MINISTRO HALES CALAMA	OHL INDUSTRIAL CHILE S.A.	96945150-6	13-12-2018	2%	2 x 5
158	220-2018-R-02	CONDUCTOR OPERADOR	CODELCO CHUQUICAMATA - RUTA ANTOFAGASTA/CALAMA	EMPRESA DE TRANSPORTES MULTITRANSPORT LTDA.	76271059-5	20-12-2018	2%	2 x 5
159	037-2018-R-08	TENS CUARTO TURNO SERVICIO DE PEDIATRIA	SERVICIO DE PEDIATRIA	HOSPITAL REGIONAL DE CONCEPCION DR. GUILLERMO GRANT BENAVENTE - SERVICIO DE SALUD CONCEPCION	61602189-3 61607100-9	20-12-2018	2%	2 x 5
160	038-2018-R-08	TECNICO EN ENFERMERIA NIVEL SUPERIOR UNIDAD DE DIALISIS TURNO DIURNO	UNIDAD DE DIALISIS	HOSPITAL REGIONAL DE CONCEPCION DR. GUILLERMO GRANT BENAVENTE - SERVICIO DE SALUD CONCEPCION	61602189-3 61607100-9	20-12-2018	2%	2 x 5
161	039-2018-R-08	TECNOLOGO MEDICO RADIOTERAPIA	RADIOTERAPIA	HOSPITAL REGIONAL DE CONCEPCION DR. GUILLERMO GRANT BENAVENTE - SERVICIO DE SALUD CONCEPCION	61602189-3 61607100-9	20-12-2018	2%	2 x 5
162	040-2018-R-08	AUXILIAR TALLER DE GASES CLINICOS CUARTO TURNO	DEPARTAMENTO DESARROLLO INDUSTRIAL	HOSPITAL REGIONAL DE CONCEPCION DR. GUILLERMO GRANT BENAVENTE - SERVICIO DE SALUD CONCEPCION	61602189-3 61607100-9	20-12-2018	2%	2 x 5
163	041-2018-R-08	AUXILIAR DE SERVICIO ALIMENTACION	UNIDAD CENTRAL DE PRODUCCION	HOSPITAL REGIONAL DE CONCEPCION DR. GUILLERMO GRANT BENAVENTE - SERVICIO DE SALUD CONCEPCION	61602189-3 61607100-9	20-12-2018	1%	1 x 5

164	042-2018-R-08	AUXILIAR DE SERVICIOS UHCIP CIP CRC CORONEL	PSIQUIATRIA ATENCION CERRADA/CIP CRC CORONEL	HOSPITAL REGIONAL DE CONCEPCION DR. GUILLERMO GRANT BENAVENTE - SERVICIO DE SALUD CONCEPCION	61602189-3 61607100-9	20-12-2018	2%	2 x 5
165	043-2018-R-08	TECNICO PARAMEDICO CUARTO TURNO SERVICIO DE UROLOGIA	SERVICIO DE UROLOGIA	HOSPITAL REGIONAL DE CONCEPCION DR. GUILLERMO GRANT BENAVENTE - SERVICIO DE SALUD CONCEPCION	61602189-3 61607100-9	20-12-2018	2%	2 x 5
166	044-2018-R-08	AUXILIAR DE SERVICIO UNIDAD DE DIALISIS TURNO DIURNO	UNIDAD DE DIALISIS	HOSPITAL REGIONAL DE CONCEPCION DR. GUILLERMO GRANT BENAVENTE - SERVICIO DE SALUD CONCEPCION	61602189-3 61607100-9	20-12-2018	1%	1 x 5
167	045-2018-R-08	ENFERMERA (O) UNIDAD DE DIALISIS TURNO DIURNO	UNIDAD DE DIALISIS	HOSPITAL REGIONAL DE CONCEPCION DR. GUILLERMO GRANT BENAVENTE - SERVICIO DE SALUD CONCEPCION	61602189-3 61607100-9	20-12-2018	1%	1 x 5
168	046-2018-R-08	TECNICO EN ENFERMERIA NIVEL SUPERIOR ONCOLOGIA PEDIATRICA TURNO DIURNO	ONCOLOGIA PEDIATRICA	HOSPITAL REGIONAL DE CONCEPCION DR. GUILLERMO GRANT BENAVENTE - SERVICIO DE SALUD CONCEPCION	61602189-3 61607100-9	20-12-2018	2%	2 x 5
169	047-2018-R-08	TENS DIURNO PABELLON DE OFTALMOLOGIA	PABELLON DE OFTALMOLOGIA	HOSPITAL REGIONAL DE CONCEPCION DR. GUILLERMO GRANT BENAVENTE - SERVICIO DE SALUD CONCEPCION	61602189-3 61607100-9	20-12-2018	1%	1 x 5
170	048-2018-R-08	SECRETARIA UHCIP CIP CRC CORONEL	PSIQUIATRIA ATENCION CERRADA/CIP CRC CORONEL	HOSPITAL REGIONAL DE CONCEPCION DR. GUILLERMO GRANT BENAVENTE - SERVICIO DE SALUD CONCEPCION	61602189-3 61607100-9	20-12-2018	1%	1 x 5
171	049-2018-R-08	TECNICO EN ENFERMERIA NIVEL SUPERIOR CUARTO TURNO SERVICIO DE UROLOGIA	SERVICIO DE UROLOGIA	HOSPITAL REGIONAL DE CONCEPCION DR. GUILLERMO GRANT BENAVENTE - SERVICIO DE SALUD CONCEPCION	61602189-3 61607100-9	20-12-2018	2%	2 x 5
172	050-2018-R-08	AUXILIAR TALLER MECANICO INDUSTRIAL TURNO DIURNO	DEPARTAMENTO DE INFRAESTRUCTURA	HOSPITAL REGIONAL DE CONCEPCION DR. GUILLERMO GRANT BENAVENTE - SERVICIO DE SALUD CONCEPCION	61602189-3 61607100-9	20-12-2018	2%	2 x 5
173	051-2018-R-08	TECNICO EN ENFERMERIA NIVEL SUPERIOR UNIDAD DE DIALISIS TURNO DIURNO	UNIDAD DE DIALISIS	HOSPITAL REGIONAL DE CONCEPCION DR. GUILLERMO GRANT BENAVENTE - SERVICIO DE SALUD CONCEPCION	61602189-3 61607100-9	20-12-2018	1%	1 x 5
174	299-2018-R-02	MAESTRO PRIMERA ELECTRICO	CHANCADOR SECUNDARIO Y TERCARIO DIVISION CHUQUICAMATA	INGENIERIA AVA MONTAJES LTDA.	76214280-5	20-12-2018	2%	2 x 5
175	300-2018-R-02	OXIGINISTA	CHANCADOR SECUNDARIO Y TERCARIO DIVISION CHUQUICAMATA	INGENIERIA AVA MONTAJES LTDA.	76214280-5	20-12-2018	2%	2 x 5
176	301-2018-R-02	SOLDADOR DE CAÑERIA	CHANCADOR SECUNDARIO Y TERCARIO DIVISION CHUQUICAMATA	INGENIERIA AVA MONTAJES LTDA.	76214280-5	20-12-2018	2%	2 x 5
177	302-2018-R-02	MAESTRO PRIMERA OBRAS CIVILES	SALAS ELECTRICAS CHANCADOR PRIMARIO DIVISION CHUQUICAMATA	INGENIERIA AVA MONTAJES LTDA.	76214280-5	20-12-2018	2%	2 x 5
178	303-2018-R-02	SOLDADOR	SALAS ELECTRICAS CHANCADOR PRIMARIO DIVISION CHUQUICAMATA	INGENIERIA AVA MONTAJES LTDA.	76214280-5	20-12-2018	2%	2 x 5
179	304-2018-R-02	MAESTRO PRIMERA ELECTRICO	SALAS ELECTRICAS CHANCADOR PRIMARIO DIVISION CHUQUICAMATA	INGENIERIA AVA MONTAJES LTDA.	76214280-5	20-12-2018	2%	2 x 5
180	182-2018-R-02	CONDUCTOR CLINICO	SALA DE PROCEDIMIENTOS MEDICOS MUTUAL DE SEGURIDAD DIVISION MINISTRO HALES	MUTUAL DE SEGURIDAD CCHC	70285100-9	20-12-2018	2%	2 x 5

181	183-2018-R-02	PARAMEDICO	SALA DE PROCEDIMIENTOS MEDICOS MUTUAL DE SEGURIDAD DIVISION MINISTRO HALES	MUTUAL DE SEGURIDAD CCHC	70285100-9	20-12-2018	2%	2 x 5
182	184-2018-R-02	MEDICO CIRUJANO	SALA DE PROCEDIMIENTOS MEDICOS MUTUAL DE SEGURIDAD DIVISION MINISTRO HALES	MUTUAL DE SEGURIDAD CCHC	70285100-9	20-12-2018	2%	2 x 5
183	185-2018-R-02	NUTRICIONISTA	SALA DE PROCEDIMIENTOS MEDICOS MUTUAL DE SEGURIDAD DIVISION MINISTRO HALES	MUTUAL DE SEGURIDAD CCHC	70285100-9	20-12-2018	2%	2 x 5
184	186-2018-R-02	ADMINISTRADOR DE CONTRATO	SALA DE PROCEDIMIENTOS MEDICOS MUTUAL DE SEGURIDAD DIVISION MINISTRO HALES	MUTUAL DE SEGURIDAD CCHC	70285100-9	20-12-2018	2%	2 x 5
185	SP-1000-2018-R-02	SUPERINTENDENTE DE GEOCIENCIAS	GERENCIA DE RECURSOS MINEROS Y DESARROLLO	CODELCO CHILE - DIVISION MINISTRO HALES	61704000-K	21-12-2018	1%	1 x 5
186	SP-940-2018-R-02	INGENIERO GESTOR DE PLANIFICACION EXPERTO I	GERENCIA DE MANTENIMIENTO	CODELCO CHILE - DIVISION MINISTRO HALES	61704000-K	21-12-2018	1%	1 x 5
187	SP-941-2018-R-02	INGENIERO GESTOR DE CONTRATO III	GERENCIA DE MANTENIMIENTO	CODELCO CHILE - DIVISION MINISTRO HALES	61704000-K	21-12-2018	1%	1 x 5
188	SP-942-2018-R-02	ANALISTA SALA DE CONTROL CHANCADO III	GERENCIA DE MANTENIMIENTO	CODELCO CHILE - DIVISION MINISTRO HALES	61704000-K	21-12-2018	2%	2 x 5
189	SP-943-2018-R-02	INGENIERO GESTOR PLANIFICACION CP II	GERENCIA DE MANTENIMIENTO	CODELCO CHILE - DIVISION MINISTRO HALES	61704000-K	21-12-2018	1%	1 x 5
190	SP-944-2018-R-02	INGENIERO GESTOR PLANIFICACION LP ELECTRICO II	GERENCIA DE MANTENIMIENTO	CODELCO CHILE - DIVISION MINISTRO HALES	61704000-K	21-12-2018	1%	1 x 5
191	SP-945-2018-R-02	INGENIERO GESTOR PLANIFICACION CP SERVICIOS II	GERENCIA DE MANTENIMIENTO	CODELCO CHILE - DIVISION MINISTRO HALES	61704000-K	21-12-2018	1%	1 x 5
192	SP-946-2018-R-02	INGENIERO GESTOR PLANIFICACION CP ELECTRICO III	GERENCIA DE MANTENIMIENTO	CODELCO CHILE - DIVISION MINISTRO HALES	61704000-K	21-12-2018	1%	1 x 5
193	SP-947-2018-R-02	INGENIERO GESTOR MANTENIMIENTO TOSTACION I	GERENCIA DE MANTENIMIENTO	CODELCO CHILE - DIVISION MINISTRO HALES	61704000-K	21-12-2018	1%	1 x 5
194	SP-948-2018-R-02	JEFE MANTENIMIENTO TURNO ELECTRICO INSTRUMENTISTA III	GERENCIA DE MANTENIMIENTO	CODELCO CHILE - DIVISION MINISTRO HALES	61704000-K	21-12-2018	2%	2 x 5
195	SP-949-2018-R-02	JEFE MANTENIMIENTO TURNO ELECTRICO INSTRUMENTISTA II	GERENCIA DE MANTENIMIENTO	CODELCO CHILE - DIVISION MINISTRO HALES	61704000-K	21-12-2018	2%	2 x 5
196	SP-950-2018-R-02	JEFE MANTENIMIENTO TURNO ELECTRICO INSTRUMENTISTA CONCENTRADORA III	GERENCIA DE MANTENIMIENTO	CODELCO CHILE - DIVISION MINISTRO HALES	61704000-K	21-12-2018	2%	2 x 5
197	SP-951-2018-R-02	JEFE MANTENIMIENTO TURNO ELECTRICO INSTRUMENTISTA CONCENTRADORA II	GERENCIA DE MANTENIMIENTO	CODELCO CHILE - DIVISION MINISTRO HALES	61704000-K	21-12-2018	2%	2 x 5
198	SP-952-2018-R-02	INGENIERO GESTOR PLANIFICACION III	GERENCIA DE MANTENIMIENTO	CODELCO CHILE - DIVISION MINISTRO HALES	61704000-K	21-12-2018	1%	1 x 5
199	SP-953-2018-R-02	INGENIERO GESTOR SUPERVISION LUBRICACION II	GERENCIA DE MANTENIMIENTO	CODELCO CHILE - DIVISION MINISTRO HALES	61704000-K	21-12-2018	2%	2 x 5
200	SP-954-2018-R-02	INGENIERO GESTOR PLANIFICACION LP SHUT DOWN II	GERENCIA DE MANTENIMIENTO	CODELCO CHILE - DIVISION MINISTRO HALES	61704000-K	21-12-2018	1%	1 x 5
201	SP-955-2018-R-02	INGENIERO GESTOR PLANIFICACION MECANICO III	GERENCIA DE MANTENIMIENTO	CODELCO CHILE - DIVISION MINISTRO HALES	61704000-K	21-12-2018	1%	1 x 5

202	SP-956-2018-R-02	INGEIERO GESTOR PLANIFICACION MECANICO II	GERENCIA DE MANTENIMIENTO	CODELCO CHILE - DIVISION MINISTRO HALES	61704000-K	21-12-2018	1%	1 x 5
203	SP-957-2018-R-02	INGENIERO GESTOR CONFIABILIDAD ELECTRICO INSTRUMENTISTA II	GERENCIA DE MANTENIMIENTO	CODELCO CHILE - DIVISION MINISTRO HALES	61704000-K	21-12-2018	1%	1 x 5
204	SP-958-2018-R-02	INGENIERO GESTOR TOSTACION I	GERENCIA DE MANTENIMIENTO	CODELCO CHILE - DIVISION MINISTRO HALES	61704000-K	21-12-2018	1%	1 x 5
205	SP-959-2018-R-02	INGENIERO GESTOR PLANIFICACION LUBRICACION II	GERENCIA DE MANTENIMIENTO	CODELCO CHILE - DIVISION MINISTRO HALES	61704000-K	21-12-2018	1%	1 x 5
206	SP-960-2018-R-02	INGENIERO GESTOR PROCESOS SAP II	GERENCIA DE MANTENIMIENTO	CODELCO CHILE - DIVISION MINISTRO HALES	61704000-K	21-12-2018	1%	1 x 5
207	SP-961-2018-R-02	INGENIERO GESTOR PLANIFICACION PLANTA ANEXA II	GERENCIA DE MANTENIMIENTO	CODELCO CHILE - DIVISION MINISTRO HALES	61704000-K	21-12-2018	1%	1 x 5
208	SP-962-2018-R-02	JEFE DE TURNO MANTENIMIENTO II	GERENCIA DE MANTENIMIENTO	CODELCO CHILE - DIVISION MINISTRO HALES	61704000-K	21-12-2018	2%	2 x 5
209	SP-963-2018-R-02	JEFE DE TURNO MANTENIMIENTO III	GERENCIA DE MANTENIMIENTO	CODELCO CHILE - DIVISION MINISTRO HALES	61704000-K	21-12-2018	2%	2 x 5
210	SP-964-2018-R-02	JEFE DE TURNO MANTENIMIENTO I	GERENCIA DE MANTENIMIENTO	CODELCO CHILE - DIVISION MINISTRO HALES	61704000-K	21-12-2018	2%	2 x 5
211	SP-965-2018-R-02	JEFE DE TRUNO CHANCADO III	GERENCIA DE MANTENIMIENTO	CODELCO CHILE - DIVISION MINISTRO HALES	61704000-K	21-12-2018	2%	2 x 5
212	SP-966-2018-R-02	JEFE DE PLANIFICACION II	GERENCIA DE MANTENIMIENTO	CODELCO CHILE - DIVISION MINISTRO HALES	61704000-K	21-12-2018	1%	1 x 5
213	SP-967-2018-R-02	INGENIERO GESTOR TRIBOLOGIA II	GERENCIA DE MANTENIMIENTO	CODELCO CHILE - DIVISION MINISTRO HALES	61704000-K	21-12-2018	1%	1 x 5
214	SP-968-2018-R-02	INGENIERO GESTOR CONFIABILIDAD CONCENTRADORA III	GERENCIA DE MANTENIMIENTO	CODELCO CHILE - DIVISION MINISTRO HALES	61704000-K	21-12-2018	1%	1 x 5
215	SP-969-2018-R-02	JEFE DE MANTENIMIENTO TURNO ELECTRICO PAS EFLUENCENTE ANEXAS III	GERENCIA DE MANTENIMIENTO	CODELCO CHILE - DIVISION MINISTRO HALES	61704000-K	21-12-2018	1%	1 x 5
216	SP-970-2018-R-02	SUPERINTENDENTE DE MANTENIMIENTO CONCENTRADORA TOSTACION	GERENCIA DE MANTENIMIENTO	CODELCO CHILE - DIVISION MINISTRO HALES	61704000-K	21-12-2018	1%	1 x 5
217	SP-971-2018-R-02	SUPERINTENDENTE DE MANTENIMIENTO PAS Y ANEXAS	GERENCIA DE MANTENIMIENTO	CODELCO CHILE - DIVISION MINISTRO HALES	61704000-K	21-12-2018	1%	1 x 5
218	SP-972-2018-R-02	SUPERINTENDENTE DE OPERACIONES Y MENTENIMIENTO CHANCADO	GERENCIA DE MANTENIMIENTO	CODELCO CHILE - DIVISION MINISTRO HALES	61704000-K	21-12-2018	1%	1 x 5
219	SP-973-2018-R-02	SUPERINTENDENTE DE MANTENIMIENTO ELECTRICO INSTRUMENTACION	GERENCIA DE MANTENIMIENTO	CODELCO CHILE - DIVISION MINISTRO HALES	61704000-K	21-12-2018	1%	1 x 5
220	SP-974-2018-R-02	SUPERINTENDENTE DE INGENIERIA Y CONFIABILIDAD	GERENCIA DE MANTENIMIENTO	CODELCO CHILE - DIVISION MINISTRO HALES	61704000-K	21-12-2018	1%	1 x 5
221	SP-975-2018-R-02	ANALISTA DE GESTION PRODUCCION I	GERENCIA DE RECURSOS MINEROS Y DESARROLLO	CODELCO CHILE - DIVISION MINISTRO HALES	61704000-K	21-12-2018	1%	1 x 5

222	SP-976-2018-R-02	ANALISTA DE LABORATORIO II	GERENCIA DE RECURSOS MINEROS Y DESARROLLO	CODELCO CHILE - DIVISION MINISTRO HALES	61704000-K	21-12-2018	2%	2 x 5
223	SP-977-2018-R-02	ANALISTA GEOCIENCIAS II	GERENCIA DE RECURSOS MINEROS Y DESARROLLO	CODELCO CHILE - DIVISION MINISTRO HALES	61704000-K	21-12-2018	2%	2 x 5
224	SP-978-2018-R-02	ANALISTA GEOTECNIA II	GERENCIA DE RECURSOS MINEROS Y DESARROLLO	CODELCO CHILE - DIVISION MINISTRO HALES	61704000-K	21-12-2018	2%	2 x 5
225	SP-979-2018-R-02	ANALISTA DE PLANIFICACION II	GERENCIA DE RECURSOS MINEROS Y DESARROLLO	CODELCO CHILE - DIVISION MINISTRO HALES	61704000-K	21-12-2018	2%	2 x 5
226	SP-980-2018-R-02	ASISTENTE ADMINISTRATIVO II	GERENCIA DE RECURSOS MINEROS Y DESARROLLO	CODELCO CHILE - DIVISION MINISTRO HALES	61704000-K	21-12-2018	1%	1 x 5
227	SP-981-2018-R-02	GEOLOGO DE MODELAMIENTO Y CORTO PLAZO I	GERENCIA DE RECURSOS MINEROS Y DESARROLLO	CODELCO CHILE - DIVISION MINISTRO HALES	61704000-K	21-12-2018	2%	2 x 5
228	SP-982-2018-R-02	GEOLOGO I	GERENCIA DE RECURSOS MINEROS Y DESARROLLO	CODELCO CHILE - DIVISION MINISTRO HALES	61704000-K	21-12-2018	1%	1 x 5
229	SP-983-2018-R-02	GEOLOGO II	GERENCIA DE RECURSOS MINEROS Y DESARROLLO	CODELCO CHILE - DIVISION MINISTRO HALES	61704000-K	21-12-2018	2%	2 x 5
230	SP-984-2018-R-02	INGENIERO GESTOR DE GESTION PRODUCCION II	GERENCIA DE RECURSOS MINEROS Y DESARROLLO	CODELCO CHILE - DIVISION MINISTRO HALES	61704000-K	21-12-2018	2%	2 x 5
231	SP-985-2018-R-02	INGENIERO GESTOR DE GESTION PRODUCCION III	GERENCIA DE RECURSOS MINEROS Y DESARROLLO	CODELCO CHILE - DIVISION MINISTRO HALES	61704000-K	21-12-2018	2%	2 x 5
232	SP-986-2018-R-02	INGENIERO GESTOR DE PLANIFICACION LARGO PLAZO II	GERENCIA DE RECURSOS MINEROS Y DESARROLLO	CODELCO CHILE - DIVISION MINISTRO HALES	61704000-K	21-12-2018	1%	1 x 5
233	SP-987-2018-R-02	INGENIERO GESTOR GEOTECNICO CORTO PLAZO II	GERENCIA DE RECURSOS MINEROS Y DESARROLLO	CODELCO CHILE - DIVISION MINISTRO HALES	61704000-K	21-12-2018	2%	2 x 5
234	SP-988-2018-R-02	INGENIERO GESTOR IDE COMERCIALIZACION II	GERENCIA DE RECURSOS MINEROS Y DESARROLLO	CODELCO CHILE - DIVISION MINISTRO HALES	61704000-K	21-12-2018	1%	1 x 5
235	SP-989-2018-R-02	INGENIERO GESTOR DE PLANIFICACION II	GERENCIA DE RECURSOS MINEROS Y DESARROLLO	CODELCO CHILE - DIVISION MINISTRO HALES	61704000-K	21-12-2018	1%	1 x 5
236	SP-990-2018-R-02	INGENIERO GESTOR GEOINFORMATICO III	GERENCIA DE RECURSOS MINEROS Y DESARROLLO	CODELCO CHILE - DIVISION MINISTRO HALES	61704000-K	21-12-2018	1%	1 x 5
237	SP-991-2018-R-02	INGENIERO GESTOR GEOMETALURGISTA I	GERENCIA DE RECURSOS MINEROS Y DESARROLLO	CODELCO CHILE - DIVISION MINISTRO HALES	61704000-K	21-12-2018	1%	1 x 5
238	SP-992-2018-R-02	INGENIERO GESTOR GEOTECNICO I	GERENCIA DE RECURSOS MINEROS Y DESARROLLO	CODELCO CHILE - DIVISION MINISTRO HALES	61704000-K	21-12-2018	1%	1 x 5
239	SP-993-2018-R-02	INGENIERO GESTOR HIDROGEOLOGO I	GERENCIA DE RECURSOS MINEROS Y DESARROLLO	CODELCO CHILE - DIVISION MINISTRO HALES	61704000-K	21-12-2018	1%	1 x 5
240	SP-994-2018-R-02	INGENIERO GESTOR METALURGISTA II	GERENCIA DE RECURSOS MINEROS Y DESARROLLO	CODELCO CHILE - DIVISION MINISTRO HALES	61704000-K	21-12-2018	1%	1 x 5
241	SP-995-2018-R-02	JEFE DE CALIDAD Y BALANCE METALURGICO I	GERENCIA DE RECURSOS MINEROS Y DESARROLLO	CODELCO CHILE - DIVISION MINISTRO HALES	61704000-K	21-12-2018	1%	1 x 5
242	SP-996-2018-R-02	JEFE DE UNIDAD DE PROYECTOS Y DESARROLLO	GERENCIA DE RECURSOS MINEROS Y DESARROLLO	CODELCO CHILE - DIVISION MINISTRO HALES	61704000-K	21-12-2018	1%	1 x 5
243	SP-997-2018-R-02	SUPERINTENDENTE DE GEOTECNIA	GERENCIA DE RECURSOS MINEROS Y DESARROLLO	CODELCO CHILE - DIVISION MINISTRO HALES	61704000-K	21-12-2018	1%	1 x 5

244	SP-998-2018-R-02	SUPERINTENDENTE DE GESTION PRODUCCION	GERENCIA DE RECURSOS MINEROS Y DESARROLLO	CODELCO CHILE - DIVISION MINISTRO HALES	61704000-K	21-12-2018	1%	1 x 5
245	SP-999-2018-R-02	SUPERINTENDENTE DE PLANIFICACION MINERA	GERENCIA DE RECURSOS MINEROS Y DESARROLLO	CODELCO CHILE - DIVISION MINISTRO HALES	61704000-K	21-12-2018	1%	1 x 5
246	310-2018-R-02	ELECTROMECANICO	DIVISION CHUQUICAMATA CODELCO N° CONTRATO 4600015558	EQUIPOS Y SERVICIOS TREX SPA	76414829-0	21-12-2018	2%	2 x 5
247	311-2018-R-02	ELECTROMECANICO	DIVISION CHUQUICAMATA CODELCO N° CONTRATO 4600015558	EQUIPOS Y SERVICIOS TREX SPA	76414829-0	21-12-2018	2%	2 x 5
248	312-2018-R-02	ELECTROMECANICO	DIVISION CHUQUICAMATA CODELCO N° CONTRATO 4600015558	EQUIPOS Y SERVICIOS TREX SPA	76414829-0	21-12-2018	2%	2 x 5
249	313-2018-R-02	ASESOR DE PREVENCION DE RIESGOS	DIVISION CHUQUICAMATA CODELCO N° CONTRATO 4600015558	EQUIPOS Y SERVICIOS TREX SPA	76414829-0	21-12-2018	1%	1 x 5
250	314-2018-R-02	ASISTENTE DE OPERACIÓN	DIVISION CHUQUICAMATA CODELCO N° CONTRATO 4600015558	EQUIPOS Y SERVICIOS TREX SPA	76414829-0	21-12-2018	1%	1 x 5
251	315-2018-R-02	PLANIFICADOR EXPEDITOR	DIVISION CHUQUICAMATA CODELCO N° CONTRATO 4600015558	EQUIPOS Y SERVICIOS TREX SPA	76414829-0	21-12-2018	1%	1 x 5
252	316-2018-R-02	ADMINISTRADOR DE CONTRATO	DIVISION CHUQUICAMATA CODELCO N° CONTRATO 4600015558	EQUIPOS Y SERVICIOS TREX SPA	76414829-0	21-12-2018	1%	1 x 5
253	395-2018-R-02	M1 ESTRUCTURA OCCC	CODELCO DIVISION CHUQUICAMATA	SOCIEDAD DE TRANSPORTES ARRENDAMIENTOS Y SERVICIOS SEMAR LTDA.	76370253-7	21-12-2018	2%	2 x 5
254	396-2018-R-02	JEFE DE OBRA-COORDINADOR-CHOFER	CODELCO DIVISION CHUQUICAMATA	SOCIEDAD DE TRANSPORTES ARRENDAMIENTOS Y SERVICIOS SEMAR LTDA.	76370253-7	21-12-2018	1%	1 x 5
255	397-2018-R-02	COORDINADOR EN DEMARCACION VIAL-CONDUCTOR	CODELCO DIVISION CHUQUICAMATA	SOCIEDAD DE TRANSPORTES ARRENDAMIENTOS Y SERVICIOS SEMAR LTDA.	76370253-7	21-12-2018	2%	2 x 5
256	SP-929-2018-R-02	INGENIERO GESTOR EN PREVENCION DE RIESGOS II	GERENCIA DE SEGURIDAD Y SALUD OCUPACIONAL	CODELCO CHILE - DIVISION MINISTRO HALES	61704000-K	24-12-2018	2%	2 x 5
257	SP-933-2018-R-02	JEFE DE SEGURIDAD I	GERENCIA DE SEGURIDAD Y SALUD OCUPACIONAL	CODELCO CHILE - DIVISION MINISTRO HALES	61704000-K	24-12-2018	2%	2 x 5
258	SP-571-2018-R-13	PREVENCIONISTA	CANAL DE CONDUCCION PULPAS RELAVES Y AGUAS INDUSTRIALES DE LA DIVISION EL TENIENTE	OHL INDUSTRIAL CHILE S.A.	96945150-6	24-12-2018	1%	1 x 5
259	SP-572-2018-R-13	SUPERVISOR DE OBRAS CIVILES	CANAL DE CONDUCCION PULPAS RELAVES Y AGUAS INDUSTRIALES DE LA DIVISION EL TENIENTE	OHL INDUSTRIAL CHILE S.A.	96945150-6	24-12-2018	1%	1 x 5
260	SP-573-2018-R-13	TECNICO ELECTRICO	CANAL DE CONDUCCION PULPAS RELAVES Y AGUAS INDUSTRIALES DE LA DIVISION EL TENIENTE	OHL INDUSTRIAL CHILE S.A.	96945150-6	24-12-2018	2%	2 x 5
261	SP-574-2018-R-13	TECNICO MECANICO	CANAL DE CONDUCCION PULPAS RELAVES Y AGUAS INDUSTRIALES DE LA DIVISION EL TENIENTE	OHL INDUSTRIAL CHILE S.A.	96945150-6	24-12-2018	2%	2 x 5

262	SP-575-2018-R-13	TECNICO A MICELANEO	CANAL DE CONDUCCION PULPAS RELAVES Y AGUAS INDUSTRIALES DE LA DIVISION EL TENIENTE	OHL INDUSTRIAL CHILE S.A.	96945150-6	24-12-2018	2%	2 x 5
263	SP-576-2018-R-13	TECNICO OPERADOR	CANAL DE CONDUCCION PULPAS RELAVES Y AGUAS INDUSTRIALES DE LA DIVISION EL TENIENTE	OHL INDUSTRIAL CHILE S.A.	96945150-6	24-12-2018	2%	2 x 5
264	SP-577-2018-R-13	ANALISTA SAP	CANAL DE CONDUCCION PULPAS RELAVES Y AGUAS INDUSTRIALES DE LA DIVISION EL TENIENTE	OHL INDUSTRIAL CHILE S.A.	96945150-6	24-12-2018	1%	1 x 5
265	SP-578-2018-R-13	BODEGA Y SERVICIOS GENERALES	CANAL DE CONDUCCION PULPAS RELAVES Y AGUAS INDUSTRIALES DE LA DIVISION EL TENIENTE	OHL INDUSTRIAL CHILE S.A.	96945150-6	24-12-2018	1%	1 x 5
266	SP-579-2018-R-13	CHOFER	CANAL DE CONDUCCION PULPAS RELAVES Y AGUAS INDUSTRIALES DE LA DIVISION EL TENIENTE	OHL INDUSTRIAL CHILE S.A.	96945150-6	24-12-2018	2%	2 x 5
267	SP-580-2018-R-13	JEFE AREA MECANICA	CANAL DE CONDUCCION PULPAS RELAVES Y AGUAS INDUSTRIALES DE LA DIVISION EL TENIENTE	OHL INDUSTRIAL CHILE S.A.	96945150-6	24-12-2018	2%	2 x 5
268	SP-581-2018-R-13	JEFE DE TERRENO Y CALIDAD	CANAL DE CONDUCCION PULPAS RELAVES Y AGUAS INDUSTRIALES DE LA DIVISION EL TENIENTE	OHL INDUSTRIAL CHILE S.A.	96945150-6	24-12-2018	2%	2 x 5
269	SP-582-2018-R-13	RESPONSABLE CALIDAD	CANAL DE CONDUCCION PULPAS RELAVES Y AGUAS INDUSTRIALES DE LA DIVISION EL TENIENTE	OHL INDUSTRIAL CHILE S.A.	96945150-6	24-12-2018	1%	1 x 5
270	SP-583-2018-R-13	SUPERVISOR ELECTRICO	CANAL DE CONDUCCION PULPAS RELAVES Y AGUAS INDUSTRIALES DE LA DIVISION EL TENIENTE	OHL INDUSTRIAL CHILE S.A.	96945150-6	24-12-2018	2%	2 x 5
271	SP-584-2018-R-13	TECNICO B ELECTRICO	CANAL DE CONDUCCION PULPAS RELAVES Y AGUAS INDUSTRIALES DE LA DIVISION EL TENIENTE	OHL INDUSTRIAL CHILE S.A.	96945150-6	24-12-2018	2%	2 x 5
272	SP-585-2018-R-13	TECNICO B MECANICO	CANAL DE CONDUCCION PULPAS RELAVES Y AGUAS INDUSTRIALES DE LA DIVISION EL TENIENTE	OHL INDUSTRIAL CHILE S.A.	96945150-6	24-12-2018	2%	2 x 5
273	SP-586-2018-R-13	TECNICO B MICELANEO	CANAL DE CONDUCCION PULPAS RELAVES Y AGUAS INDUSTRIALES DE LA DIVISION EL TENIENTE	OHL INDUSTRIAL CHILE S.A.	96945150-6	24-12-2018	2%	2 x 5
274	SP-587-2018-R-13	TECNICO B OPERADOR	CANAL DE CONDUCCION PULPAS RELAVES Y AGUAS INDUSTRIALES DE LA DIVISION EL TENIENTE	OHL INDUSTRIAL CHILE S.A.	96945150-6	24-12-2018	2%	2 x 5
275	SP-837-2018-R-13	ADMINISTRADOR - JEFE DE TERRENO	MINA RADOMIRO TOMIC	ASESORIA TECNICA EN MONTAÑA PUCARA S.A.	96625270-7	27-12-2018	2%	2 x 5
276	046-2018-R-04	MINERO SERVICIO	OPERACIONES MINA SUBTERRANEA	COMPAÑIA MINERA SAN GERONIMO	78801520-8	27-12-2018	2%	2 x 5
277	SP-1159-2018-R-13	ADMINISTRADOR DE CONTRATO	SUPERINTENDENCIA PERFORACION Y TRONADURA MINA CHUQUICAMATA	ENAEX SERVICIOS S.A.	76041871-4	27-12-2018	1%	1 x 5

278	SP-1160-2018-R-13	EXPERTO PREVENCION RIESGOS	SUPERINTENDENCIA DE PERFORACION Y TRONADURA	ENAEX SERVICIOS S.A.	76041871-4	27-12-2018	2%	2 x 5
279	SP-1161-2018-R-13	INGENIERO EN ENTRENAMIENTO DE TRONADURA	SUPERINTENDENCIA DE PERFORACION Y TRONADURA	ENAEX SERVICIOS S.A.	76041871-4	27-12-2018	2%	2 x 5
280	SP-1162-2018-R-13	MECANICO	SUPERINTENDENCIA DE PERFORACION Y TRONADURA	ENAEX SERVICIOS S.A.	76041871-4	27-12-2018	2%	2 x 5
281	SP-1163-2018-R-13	SUPERVISOR TRONADURA	SUPERINTENDENCIA DE PERFORACION Y TRONADURA	ENAEX SERVICIOS S.A.	76041871-4	27-12-2018	2%	2 x 5
282	SP-1164-2018-R-13	ENCARGADO PATIO	SUPERINTENDENCIA DE PERFORACION Y TRONADURA	ENAEX SERVICIOS S.A.	76041871-4	27-12-2018	2%	2 x 5
283	SP-1165-2018-R-13	ADMINISTRATIVO/POLVORINERO	SUPERINTENDENCIA DE PERFORACION Y TRONADURA	ENAEX SERVICIOS S.A.	76041871-4	27-12-2018	2%	2 x 5
284	SP-1166-2018-R-13	ADMINISTRATIVO	SUPERINTENDENCIA DE PERFORACION Y TRONADURA	ENAEX SERVICIOS S.A.	76041871-4	27-12-2018	2%	2 x 5
285	02-2018-R-12	TECNICO PARAMEDICO CUARTO TURNO	UNIDAD DE CUIDADOS INTERMEDIOS - HOSPITAL DE PUERTO NATALES DR. AUGUSTO ESSMANN BURGOS	HOSPITAL DE PUERTO NATALES DR. AUGUSTO ESSMANN BURGOS - SERVICIO DE SALUD MAGALLANES	61607904-2 61607900-k	27-12-2018	2%	2 x 5
286	029-2018-R-08	TENS	UNIDAD CORONARIA (UCO)	HOSPITAL LAS HIGUERAS - SERVICIO DE SALUD TALCAHUANO	61607202-1 61607200-5	27-12-2018	2%	2 x 5
287	SP-883-2018-R-13	TECNICO PARAMEDICO CUARTO TURNO	UNIDAD DE CUIDADOS BASICOS UGCN	HOSPITAL PADRE ALBERTO HURTADO - SERVICIO DE SALUD METROPOLITANO SUR ORIENTE	61958500-3 61608500-K	27-12-2018	2%	2 x 5
288	027-2018-R-08	COORDINADOR UHCIP CIP CRC CORONEL	PSIQUIATRIA ATENCION CERRADA/CIP CRC CORONEL	HOSPITAL REGIONAL DE CONCEPCION DR. GUILLERMO GRANT BENAVENTE - SERVICIO DE SALUD CONCEPCION	61602189-3 61607100-9	27-12-2018	1%	1 x 5
289	028-2018-R-08	TENS CUARTO TURNO UCI PEDIATRICA	UCI PEDIATRICA	HOSPITAL REGIONAL DE CONCEPCION DR. GUILLERMO GRANT BENAVENTE - SERVICIO DE SALUD CONCEPCION	61602189-3 61607100-9	27-12-2018	2%	2 x 5
290	212-2018-R-02	ADMINISTRADOR DE CONTRATO	CODELCO DIVISION MINISTRO ALEJANDRO HALES - PLANTA DE TOSTACION	JOINT VENTURE ALTO EL LOA	65144438-1	27-12-2018	1%	1 x 5
291	213-2018-R-02	ASESOR EN PREVENCION DE RIESGOS LIDER	CODELCO DIVISION MINISTRO ALEJANDRO HALES - PLANTA DE TOSTACION	JOINT VENTURE ALTO EL LOA	65144438-1	27-12-2018	1%	1 x 5
292	214-2018-R-02	ASESOR EN PREVENCION DE RIESGOS	CODELCO DIVISION MINISTRO ALEJANDRO HALES - PLANTA DE TOSTACION	JOINT VENTURE ALTO EL LOA	65144438-1	27-12-2018	2%	2 x 5
293	215-2018-R-02	AUXILIAR DE OPERACIONES	CODELCO DIVISION MINISTRO ALEJANDRO HALES - PLANTA DE TOSTACION	JOINT VENTURE ALTO EL LOA	65144438-1	27-12-2018	2%	2 x 5
294	216-2018-R-02	CONDUCTOR	CODELCO DIVISION MINISTRO ALEJANDRO HALES - PLANTA DE TOSTACION	JOINT VENTURE ALTO EL LOA	65144438-1	27-12-2018	2%	2 x 5
295	217-2018-R-02	COORDINADOR DE EMBARQUES	CODELCO DIVISION MINISTRO ALEJANDRO HALES - PLANTA DE TOSTACION	JOINT VENTURE ALTO EL LOA	65144438-1	27-12-2018	2%	2 x 5
296	218-2018-R-02	JEFE DE TERRENO	CODELCO DIVISION MINISTRO ALEJANDRO HALES - PLANTA DE TOSTACION	JOINT VENTURE ALTO EL LOA	65144438-1	27-12-2018	1%	1 x 5
297	219-2018-R-02	SUPERVISOR	CODELCO DIVISION MINISTRO ALEJANDRO HALES - PLANTA DE TOSTACION	JOINT VENTURE ALTO EL LOA	65144438-1	27-12-2018	2%	2 x 5

298	365-2018-R-02	ASISTENTE ASEO INDUSTRIAL	PLANTA AREA HUMEDA CODELCO DIVISION CHUQUICAMATA	SOCIEDAD COMERCIAL TRANYPEC Y CIA. LTDA.	76812590-2	27-12-2018	2%	2 x 5
299	366-2018-R-02	OPERADOR CAMION ASPIRADO	PLANTA AREA HUMEDA CODELCO CHILE DIVISION CHUQUICAMATA	SOCIEDAD COMERCIAL TRANYPEC Y CIA. LTDA.	76812590-2	27-12-2018	1%	1 x 5
300	367-2018-R-02	OPERADOR MULTIPROPOSITO	PLANTA AREA HUMEDA CODELCO CHILE DIVISION CHUQUICAMATA	SOCIEDAD COMERCIAL TRANYPEC Y CIA. LTDA.	76812590-2	27-12-2018	1%	1 x 5
301	368-2018-R-02	OPERADOR HIDROGET	PLANTA AREA HUMEDA CODELCO CHILE DIVISION CHUQUICAMATA	SOCIEDAD COMERCIAL TRANYPEC Y CIA. LTDA.	76812590-2	27-12-2018	1%	1 x 5

División de Comisiones Médicas y Ergonómica:

Enero de 2019



REPORTE ANUAL