

Nº DE CUENTAS Y MONTOS, REGULARIZADOS, DE AFILIADOS FALLECIDOS ENTRE EL 01/05/1981 Y EL 31/12/2001, POR QUIENES SE PRESENTARON SOLICITUDES DE PENSIÓN DE SOBREVIVENCIA Y/O HERENCIA ENTRE EL 01/07/2003 Y 31/12/2004

(INFORMACIÓN AL 31/12/2004)

TIPO DE SOLICITUD	Nº Cuentas Regularizadas	%	Total Pesos Regularizados	Total UF Regularizados
Solicitudes de Herencia en trámite	75	54,14%	\$1.119.203.756	64.724,43
Solicitudes de Herencia pagadas	252			
Solicitudes de pensión de sobrevivencia en trámite	33	45,86%	\$1.115.911.680	64.534,04
Solicitudes de pensión de sobrevivencia en pago	244			
Total Cuentas y Montos (Regularizados)	604	100,00%	\$2.235.115.436	129.258,47

**N° DE CUENTAS Y MONTOS, DE AFILIADOS FALLECIDOS ENTRE EL 01/05/1981 Y EL 31/12/2001, POR QUIENES NO SE HAN PRESENTADO SOLICITUDES DE PENSIÓN DE SOBREVIVENCIA Y/O HERENCIA
(INFORMACIÓN AL 31/12/2004)**

Rango en Cuotas	Cuentas involucradas		Montos en UF			Montos en Pesos		
	N°	%	Total	%	Promedio	Total	%	Promedio
0,1 a 1	4.190	53,46%	644,72	0,39%	0,15	\$ 11.164.684	0,39%	\$ 2.665
1,1 a 5	1.538	19,62%	2.872,99	1,75%	1,87	\$ 49.751.714	1,75%	\$ 32.348
5,1 a 10	506	6,46%	2.753,37	1,68%	5,44	\$ 47.680.258	1,68%	\$ 94.230
10,1 - 50	923	11,78%	16.598,24	10,13%	17,98	\$ 287.432.512	10,13%	\$ 311.411
50,1 - 100	262	3,34%	14.353,46	8,76%	54,78	\$ 248.559.642	8,76%	\$ 948.701
100,1 - 500	339	4,33%	57.760,79	35,26%	170,39	\$ 1.000.246.498	35,26%	\$ 2.950.580
500,1 - 2.000	69	0,88%	46.614,13	28,46%	675,57	\$ 807.219.262	28,46%	\$ 11.698.830
2.000,1 y más	10	0,13%	22.204,68	13,56%	2.220,47	\$ 384.519.554	13,56%	\$ 38.451.955
TOTAL	7.837	100%	163.802,39	100%	20,90	\$ 2.836.574.124	100%	\$ 361.946

NÚMERO DE CUENTAS DE AFILIADOS FALLECIDOS Y SALDO PROMEDIO EN U.F., NO REGULARIZADAS AL 31/12/2004, SEGÚN TRAMO DE SALDO EN CUOTAS

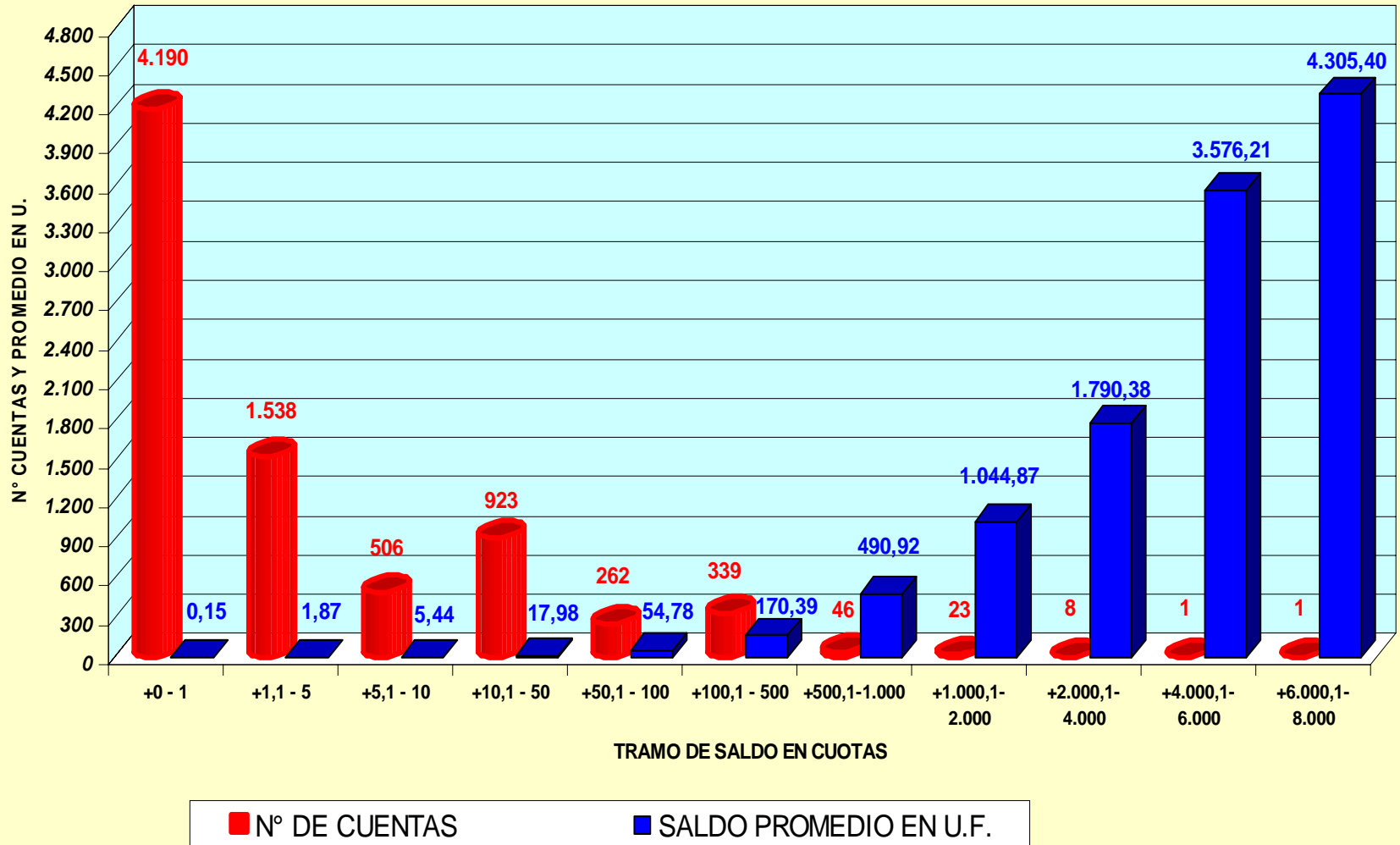

NÚMERO DE CUENTAS DE AFILIADOS FALLECIDOS Y SALDO TOTAL EN U.F., NO REGULARIZADAS AL 31/12/2004, SEGÚN TRAMO DE SALDO EN CUOTAS

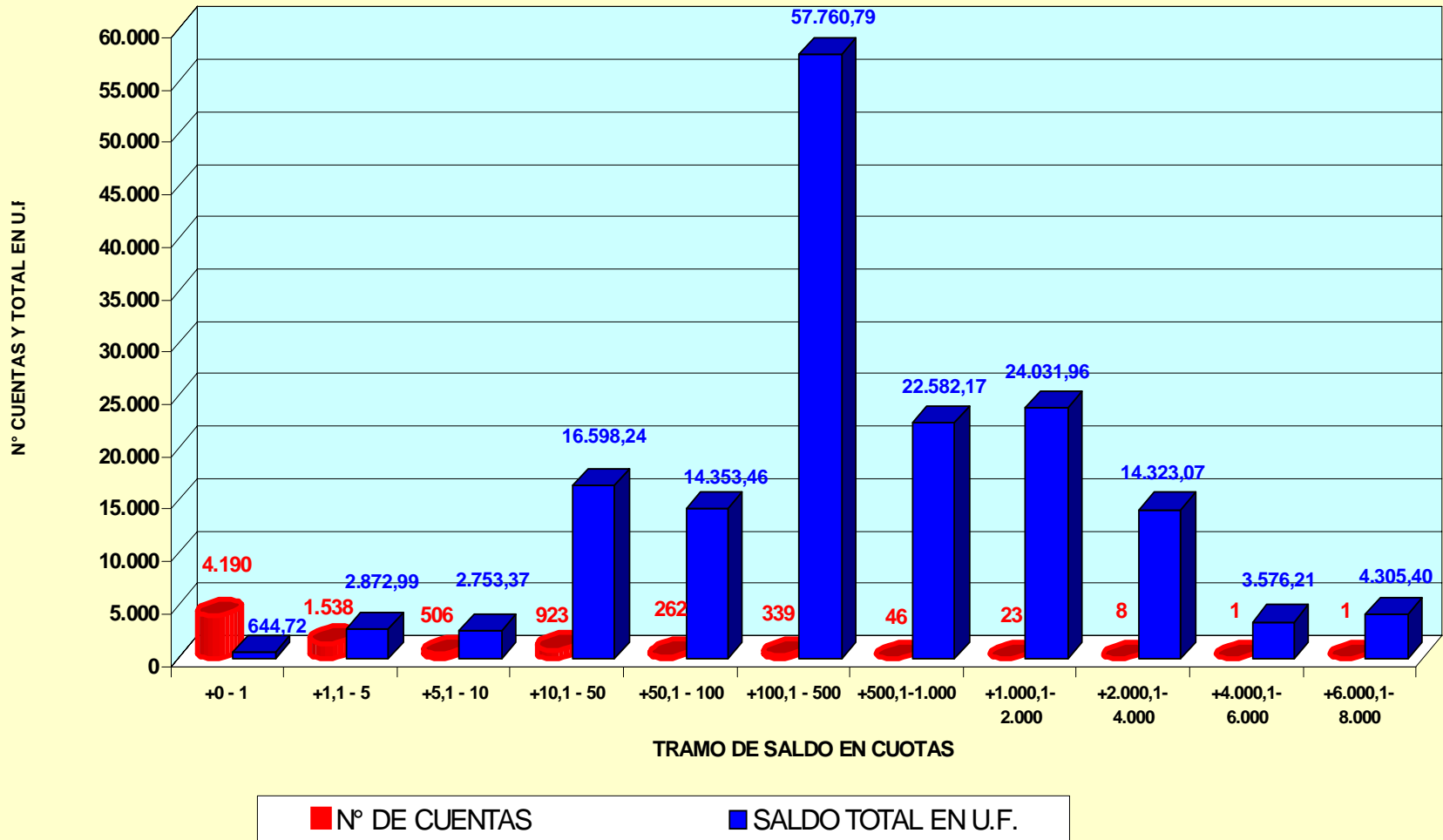

Afiliados Fallecidos con Saldos en sus Cuentas Individuales, no Regularizadas al 31/12/2004, según período de fallecimiento

Saldo Ctas	Período Fallecimiento									Total		
	01/05/1981 - 31/12/1989			01/01/1990 - 31/12/1999			01/01/2000 - 31/12/2001			Nº Afiliados	Total Ctas	Total UF.
	Nº Afiliados	Total Ctas	Total UF.	Nº Afiliados	Total Ctas	Total UF.	Nº Afiliados	Total Ctas	Total UF.	Nº Afiliados	Total Ctas	Total UF.
+0- 1	991	238,36	164,76	238	566,95	392,54	801	127,14	87,43	4190	932	645
+1.1- 5	342	932,75	679,77	958	2401,17	1.762,34	238	557,39	430,88	1.538	3.891	2.873
+5.1- 10	124	906,29	669,70	312	2.217,79	1.680,89	70	483,84	392,78	506	3.608	2.753
+10.1- 50	162	3.681,88	2.637,20	538	12.428,2	9.557,39	223	5.474,29	4.403,65	923	21.584	16.558
+50.1- 100	28	1.950,97	1.400,24	154	10.888,91	8.368,26	80	5.618,99	4.584,97	262	18.459	14.353
+100.1- 500	32	7.833,2	6.005,48	179	37.394,32	28.155,31	128	29.804,27	23.600,00	339	75.032	57.761
+500.1- 1000	5	3.541,29	2.565,42	23	15.699,09	11.008,37	18	12.367,46	9.008,38	46	31.608	22.582
+1000.1- 2000	4	4.837,25	4.287,70	10	13.880,25	11.214,90	9	12.192,41	8.529,36	23	30.910	24.032
+2000.1- 4000	0	0	0,00	6	15.228,77	10.653,15	2	5.192,04	3.669,92	8	20.421	14.323
+4000.1- 6000	1	5.133,81	3.576,21	0	0	0,00	0	0	0,00	1	5.134	3.576
+6000.1- 8000	0	0	0,00	0	0	0,00	1	6.181,85	4.305,40	1	6.182	4.305
+8000.1- 10000	0	0	0,00	0	0	0,00	0	0	0,00	-	-	-
+10000.1- 15000	0	0	0,00	0	0	0,00	0	0	0,00	-	-	-
+15000.1	0	0	0,00	0	0	0,00	0	0	0,00	-	-	-
Totales	1.689	29.055,80	21.986,49	4.578	110.705,45	82.803,15	1.570	77.999,68	59.012,75	7.837	217.760,98	163.802,39

Afiliados Fallecidos con Saldos en sus Cuentas Individuales, no Regularizadas al 31/12/2004, según sexo.

Saldo Cuotas	HOMBRES			MUJERES			TOTAL		
	Nº Afiliados	Total Cuotas	Total U.F.	Nº Afiliados	Total Cuotas	Total U.F.	Nº Afiliados	Total Cuotas	Total U.F.
+0 - 1	3.037	682	469	1.153	251	176	4.190	932	645
+1.1 - 5	1.181	2.973	2.188	357	919	685	1.538	3.891	2.873
+5.1 - 10	379	2.702	2.056	127	906	698	506	3.608	2.753
+10.1 - 50	672	15.507	11.777	251	6.077	4.821	923	21.584	16.598
+50.1 - 100	180	12.724	9.922	82	5.735	4.432	262	18.459	14.353
+100.1 - 500	258	57.357	43.473	81	17.675	14.287	339	75.032	57.761
+500.1 - 1000	36	24.249	17.288	10	7.359	5.294	46	31.608	22.582
+1000.1 - 2000	16	20.518	15.274	7	10.392	8.758	23	30.910	24.032
+2000.1 - 4000	7	18.191	12.716	1	2.230	1.607	8	20.421	14.323
+4000.1 - 6000	1	5.134	3.576	-	-	-	1	5.134	3.576
+6000.1 - 8000	1	6.182	4.305	-	-	-	1	6.182	4.305
+8000.1 - 10000	-	-	-	-	-	-	-	-	-
+10000.1 - 15000	-	-	-	-	-	-	-	-	-
+15000.1	-	-	-	-	-	-	-	-	-
Totales	5.768	166.218,10	123.044,98	2.069	51.542,83	40.757,42	7.837	217.760,93	163.802,40