



INFORME

GESTIÓN DE CALIFICACIÓN DE TRABAJO PESADO

COMISIÓN ERGONÓMICA NACIONAL Y

COMISIÓN DE APELACIONES

AÑO 2011

División de Comisiones Médicas y Ergonómica
Departamento Control de Gestión

Santiago, 31 de enero de 2012

I. Calificación de Trabajo Pesado

1.- Ejecutoriados

Durante el año 2011 se ejecutoriaron un total de 607 puestos de trabajo que fueron sometidos a calificación como Trabajo Pesado. De estos, 571 puestos de trabajo (94,07%) fueron calificados como Trabajo Pesado y 36 (5,93%) fueron rechazados como tal.

A continuación se describe el comportamiento de los mismos, de acuerdo a mes y región:

a) Por Mes:

Mes	Aprobados			Rechazados	TOTAL
	1%	2%	total		
Enero	116	54	170	1	171
Febrero	18	3	21	1	22
Marzo	52	28	80	14	94
Abril	14	27	41	3	44
Mayo	11	8	19	1	20
Junio	7	8	15	0	15
Julio	15	61	76	3	79
Agosto	12	13	25	0	25
Septiembre	11	13	24	0	24
Octubre	31	11	42	7	49
Noviembre	14	0	14	0	14
Diciembre	33	11	44	6	50
TOTAL	334	237	571	36	607

Se puede observar que de las ejecutorias del año 2011, destaca el mes de Enero como la fecha que más ejecutoriados se realizaron (derivado de diversos casos votados en el año anterior), mientras que Marzo y Julio son los meses que más ejecutoria evidencian por votaciones del año de estudio. Por otra parte, los meses de Junio y Noviembre son aquellos con menor índice de casos.

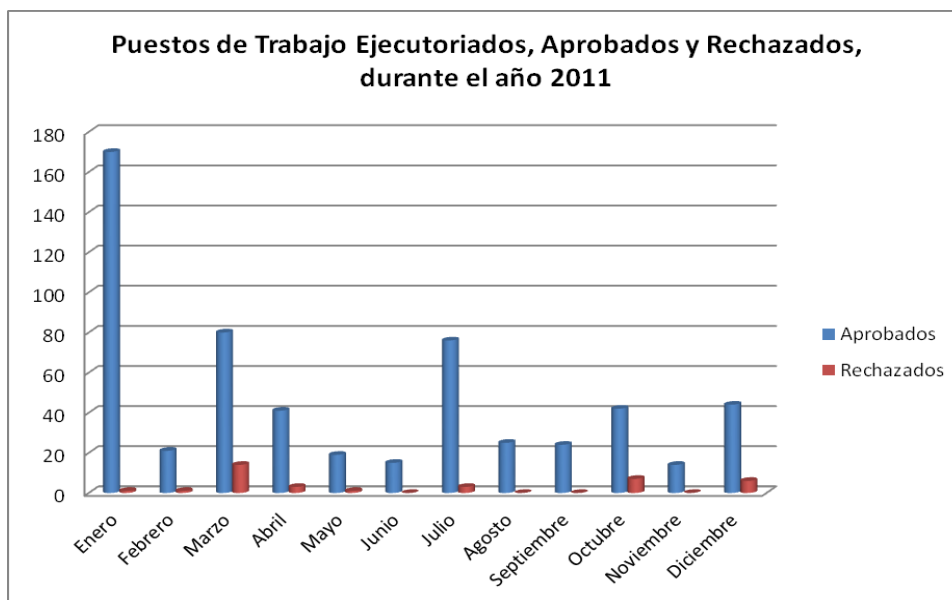

b) Por Región:

Del total de casos aprobados, la Segunda Región presenta un 36,08% de casos aprobados, seguida de la Región Metropolitana con un 13,69% y la Octava Región con 12,96% del total.

Mes	Aprobados			Rechazados	TOTAL
	1%	2%	total		
XV	6	0	6	0	6
I	7	5	12	0	12
II	143	63	206	13	219
III	15	11	26	0	26
IV	9	0	9	0	9
V	7	22	29	3	32
VI	22	26	48	0	48
VII	2	0	2	0	2
VIII	43	31	74	1	75
IX	2	0	2	0	2
XIV	0	0	0	0	0
X	2	48	50	0	50
XI	4	0	4	0	4
XII	1	1	2	0	2
RM	70	31	101	19	120
TOTAL	333	238	571	36	607

Asimismo, del total de 571 puestos aprobados como trabajo pesado, 333 casos fueron calificados con una cotización adicional de 1%, correspondiendo al 58,32%, y 238 puestos de trabajo con 2% de cotización adicional, correspondiendo al 41,68% del total.



Por su parte, los 36 puestos de trabajo rechazados constituyen un 5,93% sobre el total de puestos calificados.

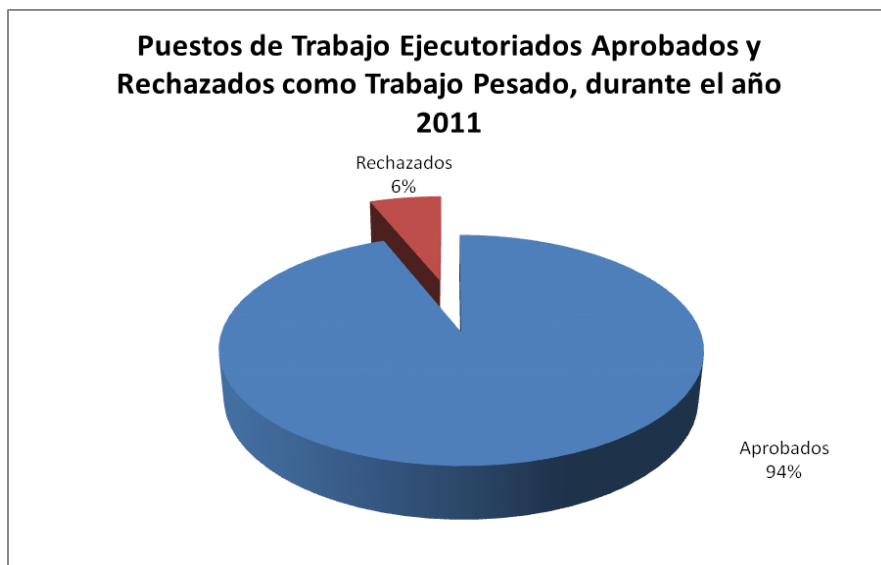

2. Puestos de Trabajo calificados de 1997 a 2011

Proyectando con una mirada de largo alcance, se puede advertir que la Comisión Ergonómica Nacional (incluyendo a la Comisión de Apelaciones) ha calificado sobre los 13.000 puestos de trabajo a nivel nacional desde el año 1997. De ellos, un 64,09% corresponden a casos aprobados, es decir, sobre 8.700 puestos de trabajo tienen la condición de Trabajo Pesado, sea con un 1% o con un 2%. Por otra parte, el 35,91% del total calificado, han sido rechazados en esta condición, es decir, sobre los 4.800 puestos.

Año	Calificación (Ejecutoriados)		Total	%
	Aprobados	Rechazados		
1997	388	44	432	3,18
1998	128	2	130	0,96
1999	145	12	157	1,15
2000	595	68	663	4,87
2001	320	58	378	2,78
2002	1104	470	1574	11,6
2003	1282	2205	3487	25,6
2004	788	1415	2203	16,2
2005	484	198	682	5,01
2006	342	124	466	3,43
2007	569	115	684	5,03
2008	327	50	377	2,77
2009	610	51	661	4,86
2010	1065	36	1101	8,09
2011	571	36	607	4,46
Total	8718	4884	13602	100
%	64,09	35,91	100	

En el gráfico siguiente se puede observar que la curva de comportamiento en la calificación desde el año 1997 a la fecha indica que salvo los años 2003 y 2004 en que los rechazados superaron a los aprobados, el resto del periodo la relación es inversa. Asimismo, el proceder de la calificación durante el año 2011, enmarca a los aprobados dentro de la media que es de 581,2, mientras que los rechazados tienden a descender respecto a la media de los años anteriores (325,6).

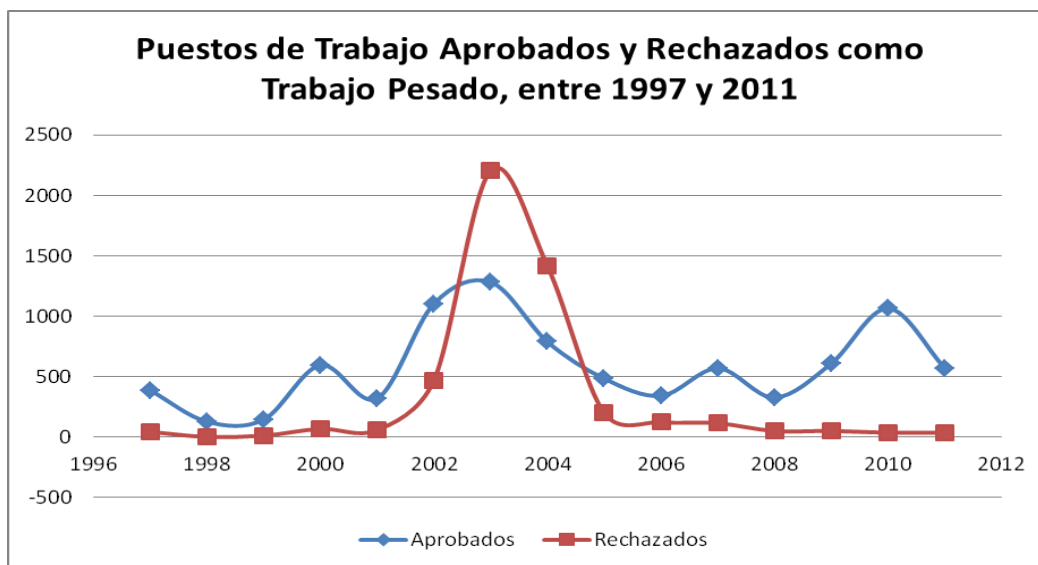

3.- Puestos de Trabajo calificados como trabajo pesados según Actividad Económica

Actividad Económica	N° Puestos de Trabajo	%
Agricultura	0	0
Comercio por Mayor	0	0
Construcción	1	0,18
Electricidad, Gas y Agua	10	1,75
Finanzas, Seguros, Bienes Nacionales y Seguros	0	0
Industrias Manufactureras	90	15,76
Minas Petr6leo y Canteras	316	55,34
Servicios estatales, sociales, personales e internacionales	62	10,86
Transporte, Almacenamiento y Comunicaciones	92	16,11
TOTAL	571	100

De los puestos calificados como Trabajo Pesado, el mayor n6mero durante el a6o 2011 corresponde al 6rea Minas Petr6leo y Canteras con 55,34% del total, seguido de Transporte, Almacenamiento y Comunicaciones con 16,11% y, finalmente, Industrias Manufactureras con 15,76%

II. Gestión de la Comisión Ergonómica Nacional

1.- Ingresos de Solicitudes

Durante el año 2011, la Comisión Ergonómica Nacional recibió un total de 445 requerimientos de calificación de Trabajo Pesado, de las cuales 36 fueron tratadas de oficio por parte de la misma comisión. A continuación se expone el comportamiento de los mismos por mes, por región y acumulado a la fecha.

a) Por Mes

Mes	Requerimientos	De Oficio	TOTAL
Enero	16	31	47
Febrero	3	0	3
Marzo	124	0	124
Abril	16	0	16
Mayo	23	0	23
Junio	27	4	31
Julio	14	0	14
Agosto	12	0	12
Septiembre	9	1	10
Octubre	10	0	10
Noviembre	112	0	112
Diciembre	43	0	43
TOTAL	409	36	445

En el cuadro anterior, se puede observar que los meses con mayor número de ingreso de requerimientos, corresponde a Marzo y Noviembre, que sumados alcanzan sobre el 50% de las presentaciones del año 2011. De la misma forma se puede advertir que en Febrero y Septiembre se produce el menor número de los mismos.

b) Por Región

Región	Requerimientos	De Oficio	TOTAL
XV	1	0	1
I	5	1	6
II	113	0	113
III	9	0	9
IV	14	0	14
V	48	4	52
VI	7	0	7
VII	1	0	1
VIII	145	0	145
IX	0	0	0
XIV	0	0	0
X	1	31	32
XI	3	0	3
XII	0	0	0
RM	62	0	62
TOTAL	409	36	445

Se puede observar que el mayor número de presentaciones para calificación de Trabajo Pesado durante el año 2011 está concentrado entre las regiones VIII y II, las que explican el 57,9% de todos los ingresos. En un segundo plano, se encuentran las regiones Metropolitana y V. En conjunto, estas 4 regiones explican el 83,6% del total. En cambio, las regiones con menor presencia son la IX, XII y XIV, las que no presentan solicitudes, y la VII y XV, que sólo lo hacen con 1 caso cada una.

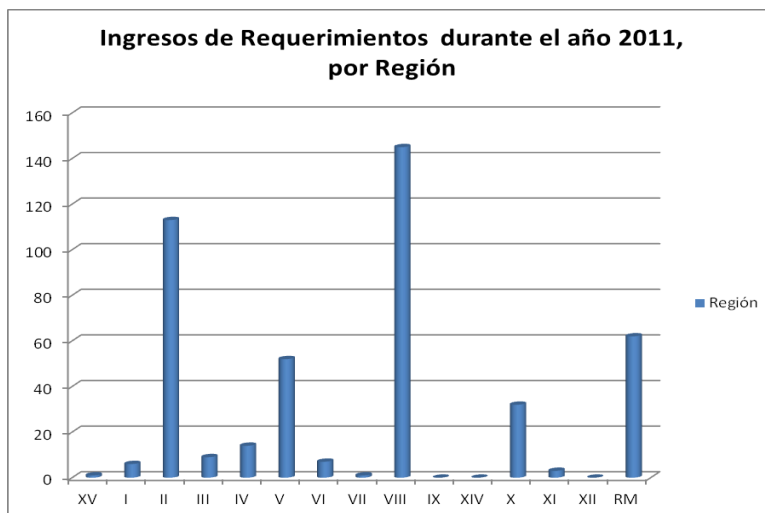

c) Acumulado a 2011:

Considerando que esta Comisión ha recibido desde el año 1997 un total de 7.241 solicitudes de calificación de puestos de trabajo como Trabajo Pesado, las presentaciones del período 2011 representan un 6,15% del total.

Años	Vía Requerimiento	Vía Oficio	Total	%
1997	14	0	14	0,19
1998	132	1	133	1,84
1999	57	14	71	0,98
2000	295	11	306	4,23
2001	435	236	671	9,27
2002	621	6	627	8,66
2003	762	22	784	10,83
2004	519	71	590	8,15
2005	407	5	412	5,69
2006	542	0	542	7,49
2007	411	0	411	5,68
2008	523	0	523	7,22
2009	1157	0	1157	15,98
2010	555	0	555	7,66
2011	409	36	445	6,15
Total	6839	402	7241	100
%	94,45	5,55	100	

4- Calificación de Trabajo Pesado

El cuadro que se indica a continuación demuestra que los meses con mayor votación por parte de la Comisión Ergonómica Nacional corresponden a Junio, con 81 casos votados, seguido de Enero con 63 y Noviembre con 51 casos tratados.

Resulta oportuno señalar que existe un desfase entre la fecha de la votación por la Comisión Ergonómica Nacional y la fecha de ejecutoria de los mismos, que se explica por la aplicación del plazo de ejecutoria estipulado, el cual es de 35 días hábiles iniciándose desde la fecha de notificación correspondiente. Junto con lo antes señalado, debe además tomarse en consideración que los casos apelados ante la Comisión de Apelaciones pueden no registrarse entre los casos ejecutoriados en el año en estudio.

Mes	Aprobados			Rechazados	TOTAL
	1%	2%	total		
Enero	37	24	61	2	63
Febrero	4	12	16	0	16
Marzo	13	3	16	3	19
Abril	5	5	10	0	10
Mayo	8	4	12	3	15
Junio	30	37	67	14	81
Julio	15	3	18	0	18
Agosto	15	6	21	0	21
Septiembre	15	0	15	0	15
Octubre	6	1	7	0	7
Noviembre	14	32	46	5	51
Diciembre	27	5	32	1	33
TOTAL	189	132	321	28	349

En el gráfico a continuación, se puede ver que las curvas indican que los meses con mayor número de dictámenes emitidos de puestos de trabajo calificados corresponden a Junio, Enero y Noviembre, mientras que los meses con un menor número de casos votados son Noviembre y Abril.

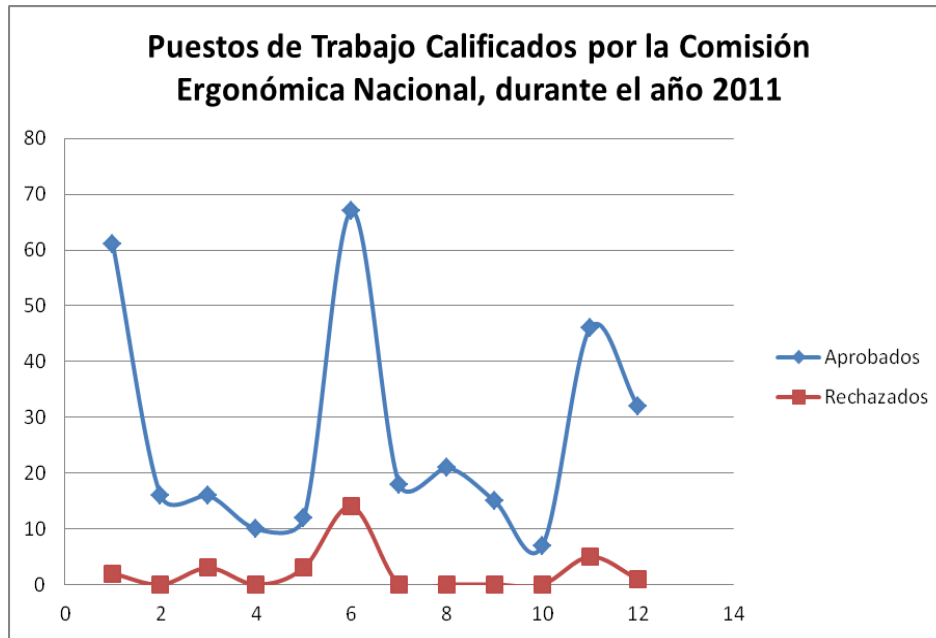

3- Anulados y Pendientes de Calificación

Mes	Anulados	Pendientes
Enero	0	0
Febrero	0	0
Marzo	28	55
Abril	0	0
Mayo	0	0
Junio	0	0
Julio	0	0
Agosto	0	0
Septiembre	1	0
Octubre	0	0
Noviembre	0	55
Diciembre	4	16
TOTAL	33	126

Los casos anulados corresponden a requerimientos que esta Comisión determinó anular por Acumulación de Autos (es decir, se repite su cualidad con otra presentación) y/o por no reunir los requisitos formales para su calificación.

Por su parte, los 55 casos pendientes de Marzo corresponden a solicitudes de empresas navieras de la VIII Región que fueron sometidas a peritaje, el que una vez recibido debió ser sometido a diversas aclaraciones por existir información discordante. Posteriormente, esto quedó resuelto y los casos fueron calificados con fecha 04 de Enero de 2012.

Asimismo, las otras 71 solicitudes pendientes de calificar, corresponden a requerimientos recibidos en los meses de Noviembre y Diciembre de 2011 que están siendo estudiados y resueltos en el presente período.

III. Gestión de la Comisión de Apelaciones

1.- Ingresos de Solicitudes año 2011.

Durante el año 2011, la Comisión de Apelaciones recibió un total de 77 reclamos de calificación de Trabajo Pesado, de las cuales ninguna correspondió a ingresos de oficio por parte de la misma comisión.

A continuación se analizará el comportamiento de esta comisión por mes y por región:

a) Por Mes:

Mes	Apelación	De Oficio	TOTAL
Enero	10	0	10
Febrero	23	0	23
Marzo	1	0	1
Abril	7	0	7
Mayo	1	0	1
Junio	4	0	4
Julio	13	0	13
Agosto	1	0	1
Septiembre	1	0	1
Octubre	14	0	14
Noviembre	2	0	2
Diciembre	0	0	0
TOTAL	77	0	77

En el gráfico señalado a continuación es posible observar que los meses con mayor número de ingreso de casos a resolver por la Comisión de Apelaciones, son Febrero, Octubre y Julio, mientras que los meses de Marzo, Mayo Agosto y Septiembre indican solo un ingreso a estudio. En Diciembre no se recibió reclamo alguno.

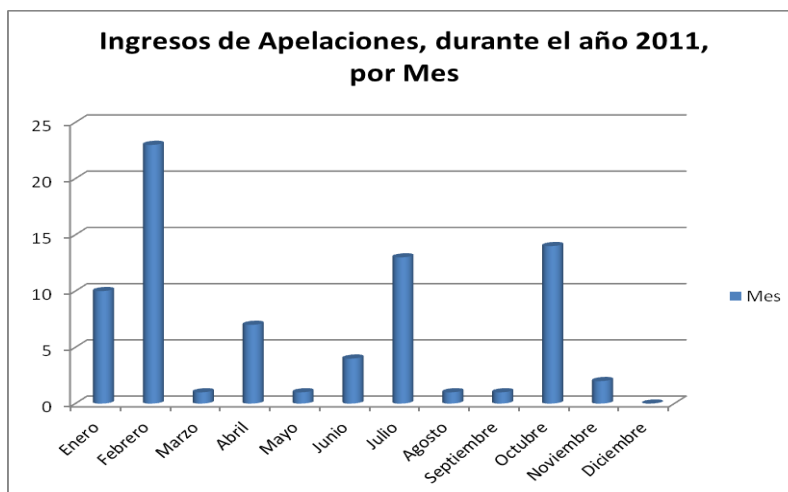

b) Por Región:

De las apelaciones presentadas el año 2011, analizadas por región, se puede observar que el mayor número de éstas se presentan en la Segunda Región, con 22 casos, lo que resulta concordante con la región que ha presentado un mayor número de requerimientos de calificación. Seguidamente, la Décima Región y la Octava Región tienen 7 y 10 casos a resolver, respectivamente.

Región	Apelación	De Oficio	TOTAL
XV	4	0	4
I	0	0	0
II	22	0	22
III	0	0	0
IV	1	0	1
V	5	0	5
VI	1	0	1
VII	1	0	1
VIII	7	0	7
IX	0	0	0
XIV	0	0	0
X	10	0	10
XI	1	0	1
XII	1	0	1
RM	24	0	24
TOTAL	77	0	77

c) Acumulado a 2011

El comportamiento de casos recibidos para resolver por parte de Comisión de Apelaciones para resolver, se puede apreciar en el gráfico indicado a continuación, en el que posible observar que salvo los años 2002, 2003, 2004 2005 y 2006, las solicitudes se mantienen dentro de un rango estable a partir del año 2007:

Años	Total	Porcentajes
1997	5	0,24
1998	87	4,15
1999	18	0,86
2000	84	4,01
2001	86	4,11
2002	386	18,42
2003	534	25,49
2004	145	6,92
2005	237	11,31
2006	116	5,54
2007	99	4,73
2008	82	3,91
2009	79	3,77
2010	60	2,86
2011	77	3,68
Total	2095	100

2.- Resoluciones de Trabajo Pesado

Mes	Rebaja				Mantiene				Aumenta				TOTAL
	2%→1%	2%→0	1%→0	Total	2%	1%	0	Total	0→1%	0→2%	1%→2%	Total	
Enero	0	0	0	0	0	0	0	0	0	0	0	0	0
Febrero	0	0	0	0	6	2	1	9	1	0	0	1	10
Marzo	0	0	0	0	1	11	10	22	0	0	0	0	22
Abril	0	0	0	0	5	0	0	5	0	0	0	0	5
Mayo	0	0	0	0	3	0	0	3	1	0	0	1	4
Junio	0	0	0	0	0	0	0	0	0	0	0	0	0
Julio	0	0	0	0	3	4	0	7	0	0	0	0	7
Agosto	0	0	0	0	0	0	0	0	0	0	0	0	0
Septiembre	0	0	0	0	1	0	0	1	0	0	0	0	1
Octubre	0	0	0	0	0	0	0	0	1	0	0	1	1
Noviembre	0	0	0	0	0	6	0	6	0	0	0	0	6
Diciembre	0	0	0	0	0	2	0	2	0	0	0	0	2
TOTAL	0	0	0	0	19	25	11	55	3	0	0	3	58

Sobre un total de 77 casos que ingresaron, fueron resueltos 58, de los cuales 2 fueron rechazados y 56 aprobados. Los restantes se podrán observar en el ítem siguiente. El total de casos resueltos contempla algunos que fueron apelados durante años anteriores, pero que por diversos motivos no pudieron ser evaluados en su oportunidad.

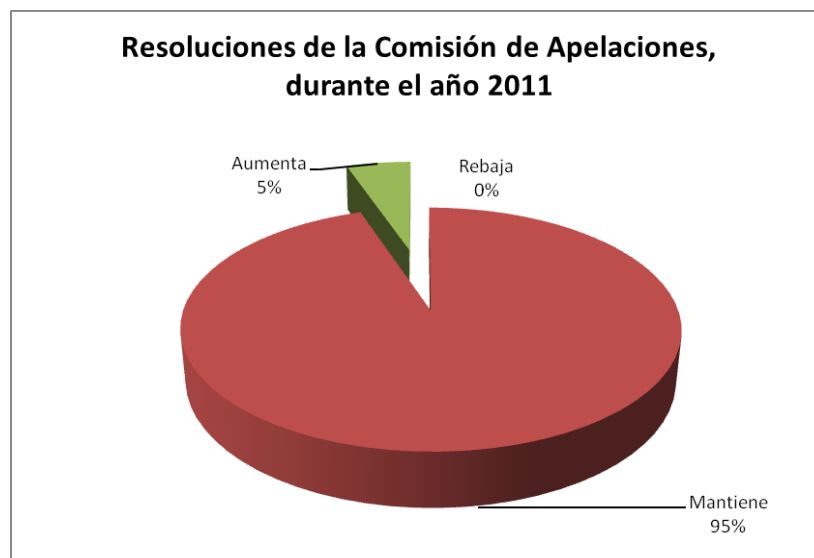

Resulta oportuno señalar que las resoluciones de apelación emanadas de la Comisión de Apelaciones muestran una gran coherencia con lo dictaminado por la Comisión Ergonómica Nacional en primera instancia, ya que del total de caso tratados, un 95% (55 casos) mantiene la votación inicial, solo se aumenta en un 5% (3 casos) y no se producen rebajas en los porcentajes de los puestos de trabajo votados inicialmente.

3.- Anulados, Pendientes y Rechazos de Resolución

Los puestos de trabajo anulados se refieren a los que la Comisión de Apelaciones determinó que en su origen presentaban irregularidades que ameritaban no ser calificados, por lo que la calificación inicial del requerimiento y/o la de oficio no procedía.

Los rechazados conciernen a aquellas apelaciones que no reúnen los requisitos para ser resueltas por esta comisión, por lo que lo dictaminado inicialmente por la Comisión Ergonómica Nacional se mantiene a firme.

Mes	Anulados	Rechazados	Pendientes
Enero	0	0	0
Febrero	1	0	0
Marzo	0	0	0
Abril	2	0	0
Mayo	0	0	0
Junio	0	0	0
Julio	0	1	0
Agosto	0	0	0
Septiembre	12	0	0
Octubre	0	0	0
Noviembre	0	1	0
Diciembre	1	6	0
TOTAL	16	8	0

De tomarse el total de casos anulados y rechazados en conjunto con los resueltos por la Comisión de Apelaciones, arroja un total de 82 casos que supera los ingresos del año 2011 (N = 77), ya que existiría 5 casos que fueron presentados en el periodo anterior y que por diversas causas fueron resueltos en el año en estudio.

Es destacable el hecho de que del total de apelaciones recibidas por la Comisión de Apelaciones hasta Diciembre del año 2011, no se registran pendientes por resolver.

A continuación se presentan las empresas que durante el período en estudio han sido calificadas con puestos de trabajos pesados:

ENERO									
Nº	Región	Nº Requerimiento	Puesto de Trabajo	Area de Trabajo	Empleador	Fecha Ejecutoria	Cotización	Rebaja	
1	01	027-2010-R-01	TECNICO ANALISTA III	-	COMPAÑIA MINERA DOÑA INES DE COLLAHUASI	24-01-2011	2%	2x5	
2	01	028-2010-R-01	TECNICO PREDICTIVO	OFICINAS - ROSARIO, UJINA	COMPAÑIA MINERA DOÑA INES DE COLLAHUASI	24-01-2011	1%	1x5	
3	01	029-2010-R-01	SOPORTE TECNICO TALLERES	-	COMPAÑIA MINERA DOÑA INES DE COLLAHUASI	24-01-2011	1%	1x5	
4	01	030-2010-R-01	MECANICO MANTENCION D	ROSARIO, UJINA, HUINQUINTIPA	COMPAÑIA MINERA DOÑA INES DE COLLAHUASI	24-01-2011	2%	2x5	
5	01	031-2010-R-01	MONITOR	-	COMPAÑIA MINERA DOÑA INES DE COLLAHUASI	24-01-2011	1%	1x5	
6	01	032-2010-R-01	OPERADOR SISTEMAS AGUAS	SALA DE CONTROL DE OPERACIONES AGUAS (UJINA), OPERACION DE EQUIPOS EN TERRENO, UBICADAS EN DIFERENTES AREAS DE LA COMPAÑIA	COMPAÑIA MINERA DOÑA INES DE COLLAHUASI	24-01-2011	1%	1x5	
7	01	033-2010-R-01	OPERADOR SISTEMAS ELECTRICOS	ROSARIO, UJINA, HUINQUINTIPA	COMPAÑIA MINERA DOÑA INES DE COLLAHUASI	24-01-2011	2%	2x5	
8	01	034-2010-R-01	SOLDADOR B	ROSARIO, UJINA	COMPAÑIA MINERA DOÑA INES DE COLLAHUASI	24-01-2011	2%	2x5	
9	01	035-2010-R-01	INSPECTOR	-	COMPAÑIA MINERA DOÑA INES DE COLLAHUASI	24-01-2011	1%	1x5	
10	01	036-2010-R-01	MECANICO MANTENCION C	CAMPOS DE POZOS, ESTACIONES DE BOMBEO - COPOSA, UJINA, ROSARIO, PLANTA DE AGUA POTABLE, LINEAS DE IMPULSION DE AGUAS DE LA COMPAÑIA	COMPAÑIA MINERA DOÑA INES DE COLLAHUASI	24-01-2011	2%	2x5	
11	02	043-2010-R-02	INGENIERO DE GESTION EXPERTO	GERENCIA DE RECURSOS MINEROS Y DESARROLLO	CODELCO - DIVISION CODELCO NORTE	04-01-2011	1%	1x5	
12	02	044-2010-R-02	DIRECTOR PLANIFICACION MINERO METALURGICA	GERENCIA DE RECURSOS MINEROS Y DESARROLLO	CODELCO - DIVISION CODELCO NORTE	04-01-2011	1%	1x5	
13	02	045-2010-R-02	DIRECTOR DE MODELAMIENTO GEOMETALURGICO	GERENCIA DE RECURSOS MINEROS Y DESARROLLO	CODELCO - DIVISION CODELCO NORTE	04-01-2011	1%	1x5	
14	02	046-2010-R-02	DIRECTOR GEOLOGIA DISTRITAL Y DESARROLLO	GERENCIA DE RECURSOS MINEROS Y DESARROLLO	CODELCO - DIVISION CODELCO NORTE	04-01-2011	1%	1x5	

15	02	047-2010-R-02	DIRECTOR DE GEOLOGIA DE PRODUCCION	GERENCIA DE RECURSOS MINEROS Y DESARROLLO	CODELCO - DIVISION CODELCO NORTE	04-01-2011	1%	1x5
16	02	048-2010-R-02	DIRECTOR DE COMERCIALIZACION	GERENCIA DE RECURSOS MINEROS Y DESARROLLO	CODELCO - DIVISION CODELCO NORTE	04-01-2011	1%	1x5
17	02	049-2010-R-02	DIRECTOR INGENIERIA PROYECTOS HIDROMETALURGICO	GERENCIA DE RECURSOS MINEROS Y DESARROLLO	CODELCO - DIVISION CODELCO NORTE	04-01-2011	1%	1x5
18	02	050-2010-R-02	SUPERINTENDENTE GESTION PRODUCCION CHUQUICAMATA	GERENCIA DE RECURSOS MINEROS Y DESARROLLO	CODELCO - DIVISION CODELCO NORTE	04-01-2011	1%	1x5
19	02	051-2010-R-02	SUPERINTENDENTE DE GEOTECNIA LINEAS SULFUROS	GERENCIA DE RECURSOS MINEROS Y DESARROLLO	CODELCO - DIVISION CODELCO NORTE	04-01-2011	1%	1x5
20	02	052-2010-R-02	SUPERINTENDENCIA GEOTECNIA LINEA OXIDOS	GERENCIA DE RECURSOS MINEROS Y DESARROLLO	CODELCO - DIVISION CODELCO NORTE	04-01-2011	1%	1x5
21	02	053-2010-R-02	SUPERINTENDENTE DE GEOLOGIA DE PRODUCCION	GERENCIA DE RECURSOS MINEROS Y DESARROLLO	CODELCO - DIVISION CODELCO NORTE	04-01-2011	1%	1x5
22	02	054-2010-R-02	SUPERINTENDENTE DE SERVICIOS DE GEOINGENIERIA	GERENCIA DE RECURSOS MINEROS Y DESARROLLO	CODELCO - DIVISION CODELCO NORTE	04-01-2011	1%	1x5
23	02	055-2010-R-02	JEFE DE OPERACIONES PLAZO FIJO	GERENCIA DE RECURSOS MINEROS Y DESARROLLO	CODELCO - DIVISION CODELCO NORTE	04-01-2011	2%	2x5
24	02	056-2010-R-02	INGENIERO GEOTECNICO	GERENCIA DE RECURSOS MINEROS Y DESARROLLO	CODELCO - DIVISION CODELCO NORTE	04-01-2011	1%	1x5
25	02	057-2010-R-02	INGENIERO METALURGICO	GERENCIA DE RECURSOS MINEROS Y DESARROLLO	CODELCO - DIVISION CODELCO NORTE	04-01-2011	1%	1x5
26	02	058-2010-R-02	INGENIERO EXPERTO GESTION OPERATIVA	GERENCIA DE RECURSOS MINEROS Y DESARROLLO	CODELCO - DIVISION CODELCO NORTE	04-01-2011	1%	1x5
27	02	059-2010-R-02	INGENIERO DE GESTON SENIOR	GERENCIA DE RECURSOS MINEROS Y DESARROLLO	CODELCO - DIVISION CODELCO NORTE	04-01-2011	1%	1x5
28	02	060-2010-R-02	INGENIERO DE GESTION	GERENCIA DE RECURSOS MINEROS Y DESARROLLO	CODELCO - DIVISION CODELCO NORTE	04-01-2011	1%	1x5
29	02	061-2010-R-02	INGENIERO DE OPERACIONES	GERENCIA DE RECURSOS MINEROS Y DESARROLLO	CODELCO - DIVISION CODELCO NORTE	04-01-2011	2%	2x5
30	02	062-2010-R-02	INGENIERO ESPECIALISTA PROGRAMACION Y CONTROL	GERENCIA DE RECURSOS MINEROS Y DESARROLLO	CODELCO - DIVISION CODELCO NORTE	04-01-2011	1%	1x5
31	02	063-2010-R-02	INGNIERO DE PROYECTOS SENIOR	GERENCIA DE RECURSOS MINEROS Y DESARROLLO	CODELCO - DIVISION CODELCO NORTE	04-01-2011	1%	1x5
32	02	064-2010-R-02	SUPERINTENDENTE OPERACIONES PLANTA	GERENCIA DE EXTRACCION Y LIXIVIACION NORTE	CODELCO - DIVISION CODELCO NORTE	04-01-2011	1%	1x5
33	02	065-2010-R-02	SUPERINTENDENTE MANTENIMIENTO LX SX EW	GERENCIA DE EXTRACCION Y LIXIVIACION NORTE	CODELCO - DIVISION CODELCO NORTE	04-01-2011	1%	1x5

34	02	066-2010-R-02	SUPERINTENDENTE INGENIERIA DE PROCESOS	GERENCIA DE EXTRACCION Y LIXIVIACION NORTE	CODELCO - DIVISION CODELCO NORTE	04-01-2011	1%	1x5
35	02	067-2010-R-02	SUPERINTENDENTE GENERAL MINA RT	GERENCIA DE EXTRACCION Y LIXIVIACION NORTE	CODELCO - DIVISION CODELCO NORTE	04-01-2011	1%	1x5
36	02	068-2010-R-02	INGENIERO EXPERTO DE GESTION RRHH	GERENCIA DE EXTRACCION Y LIXIVIACION NORTE	CODELCO - DIVISION CODELCO NORTE	04-01-2011	1%	1x5
37	02	069-2010-R-02	INGNIERO DE GESTION	GERENCIA DE EXTRACCION Y LIXIVIACION NORTE	CODELCO - DIVISION CODELCO NORTE	04-01-2011	1%	1x5
38	02	070-2010-R-02	INGENIOERO CONTRO GESTION SERVICIOS EXPERTO	GERENCIA DE EXTRACCION Y LIXIVIACION NORTE	CODELCO - DIVISION CODELCO NORTE	04-01-2011	1%	1x5
39	02	071-2010-R-02	INGENIERO OPERACIONES EXPERTO	GERENCIA DE EXTRACCION Y LIXIVIACION NORTE	CODELCO - DIVISION CODELCO NORTE	04-01-2011	1%	1x5
40	02	072-2010-R-02	INGENIERO GESTION CONTROL PROCESOS	GERENCIA DE EXTRACCION Y LIXIVIACION NORTE	CODELCO - DIVISION CODELCO NORTE	04-01-2011	1%	1x5
41	02	073-2010-R-02	DIRECTOR DE INGENIERIA Y GESTION OPERACIONAL	GERENCIA DE EXTRACCION Y LIXIVIACION NORTE	CODELCO - DIVISION CODELCO NORTE	04-01-2011	1%	1x5
42	02	074-2010-R-02	INGENIERO PLANIFICACION SENIO	GERENCIA DE EXTRACCION Y CONCENTRACION SULFURO	CODELCO - DIVISION CODELCO NORTE	04-01-2011	1%	1x5
43	02	075-2010-R-02	INGENIERO DE PLANIFICACION EXPERTO	GERENCIA DE EXTRACCION Y CONCENTRACION SULFURO	CODELCO - DIVISION CODELCO NORTE	04-01-2011	1%	1x5
44	02	076-2010-R-02	INGENIERO DE PLANIFICACION	GERENCIA DE EXTRACCION Y CONCENTRACION SULFURO	CODELCO - DIVISION CODELCO NORTE	04-01-2011	1%	1x5
45	02	077-2010-R-02	DIRECTOR DE INGENIERIA Y GESTION OPERACIONAL	GERENCIA DE EXTRACCION Y CONCENTRACION SULFURO	CODELCO - DIVISION CODELCO NORTE	04-01-2011	1%	1x5
46	02	078-2010-R-02	SUPERINTENDENTE DE GESTION Y DESARROLLO FURE	GERENCIA DE FUNDICION Y REFINERIAS	CODELCO - DIVISION CODELCO NORTE	04-01-2011	1%	1x5
47	02	079-2010-R-02	JEFE UNIDA RECURSOS HUMANOS FURE	GERENCIA DE FUNDICION Y REFINERIAS	CODELCO - DIVISION CODELCO NORTE	04-01-2011	1%	1x5
48	02	080-2010-R-02	JEFE UNIDAD MANTENCION SECUNDARIO-TERCIARIO	GERENCIA DE EXTRACCION Y CONCENTRACION SULFURO	CODELCO - DIVISION CODELCO NORTE	04-01-2011	1%	1x5
49	02	081-2010-R-02	INGENIERO DE GESTION EXPERTO	GERENCIA DE EXTRACCION Y CONCENTRACION SULFURO	CODELCO - DIVISION CODELCO NORTE	04-01-2011	1%	1x5
50	02	082-2010-R-02	JEFE UNIDAD OPERACIONES SUBPRODUCTOS COMERCIALES	GERENCIA DE RECURSOS MINEROS Y DESARROLLO	CODELCO - DIVISION CODELCO NORTE	04-01-2011	1%	1x5
51	02	083-2010-R-02	SUPERINTENDENTE GESTION PRODUCCION RT	GERENCIA DE RECURSOS MINEROS Y DESARROLLO	CODELCO - DIVISION CODELCO NORTE	04-01-2011	1%	1x5
52	02	084-2010-R-02	DIBUJANTE GEOLOGIA	GERENCIA OPERACIONES	MINERA EL TESORO	19-01-2011	1%	1x5
53	02	085-2010-R-02	PROYECTISTA	GERENCIA OPERACIONES	MINERA EL TESORO	19-01-2011	1%	1x5
54	02	086-2010-R-02	MANTENEDOR MECANICO MINA	GERENCIA OPERACIONES	MINERA EL TESORO	19-01-2011	2%	2x5

55	02	087-2010-R-02	ESTADISTICO PLANTA	GERENCIA OPERACIONES	MINERA EL TESORO	19-01-2011	1%	1x5
56	02	088-2010-R-02	DIBUJANTE MINA	GERENCIA OPERACIONES	MINERA EL TESORO	19-01-2011	1%	1x5
57	02	089-2010-R-02	ASISTENTE OFICINA FAENA	GERENCIA RECURSOS HUMANOS Y ASUNTOS EXTERNOS	MINERA EL TESORO	19-01-2011	1%	1x5
58	02	090-2010-R-02	TECNICO GEOTECNIA	GERENCIA OPERACIONES	MINERA EL TESORO	19-01-2011	2%	2x5
59	02	091-2010-R-02	ANALISTA GESTION Y COSTOS	GERENCIA MINA E INGENIERIA	MINERA MERIDIAN LTDA.	21-01-2011	1%	1x5
60	02	092-2010-R-02	ANALISTA PERFORACION Y TRONADURA	GERENCIA MINA E INGENIERIA	MINERA MERIDIAN LTDA.	21-01-2011	1%	1x5
61	02	093-2010-R-02	ARMADOR FLEXIBLES	GERENCIA MINA E INGENIERIA	MINERA MERIDIAN LTDA.	21-01-2011	1%	1x5
62	02	094-2010-R-02	ASISTENTE DE TOPOGRAFIA	GERENCIA MINA E INGENIERIA	MINERA MERIDIAN LTDA.	21-01-2011	1%	1x5
63	02	095-2010-R-02	ASISTENTE GEOMECANICO	GERENCIA MINA E INGENIERIA	MINERA MERIDIAN LTDA.	21-01-2011	1%	1x5
64	02	096-2010-R-02	ASISTENTE PREVENCION Y RIESGOS	GERENCIA MINA E INGENIERIA	MINERA MERIDIAN LTDA.	21-01-2011	1%	1x5
65	02	097-2010-R-02	AYUDANTE ELECTRICO	GERENCIA MINA E INGENIERIA	MINERA MERIDIAN LTDA.	21-01-2011	2%	2x5
66	02	098-2010-R-02	AYUDANTE MECANICO	GERENCIA MINA E INGENIERIA	MINERA MERIDIAN LTDA.	21-01-2011	2%	2x5
67	02	099-2010-R-02	AYUDANTE OBRAS CIVILES	GERENCIA MINA E INGENIERIA	MINERA MERIDIAN LTDA.	21-01-2011	2%	2x5
68	02	100-2010-R-02	AYUDANTE SERVICIOS MINEROS	GERENCIA MINA E INGENIERIA	MINERA MERIDIAN LTDA.	21-01-2011	2%	2x5
69	02	102-2010-R-02	CAPATAZ DE OBRAS CIVILES	GERENCIA MINA E INGENIERIA	MINERA MERIDIAN LTDA.	21-01-2011	2%	2x5
70	02	103-2010-R-02	CHOFER CAMION	GERENCIA MINA E INGENIERIA	MINERA MERIDIAN LTDA.	21-01-2011	2%	2x5
71	02	105-2010-R-02	CHOFER DE SERVICIOS	GERENCIA MINA E INGENIERIA	MINERA MERIDIAN LTDA.	21-01-2011	2%	2x5
72	02	107-2010-R-02	CONTROLADOR OPERACIONAL	GERENCIA MINA E INGENIERIA	MINERA MERIDIAN LTDA.	21-01-2011	1%	1x5
73	02	108-2010-R-02	DIBUJANTE	GERENCIA MINA E INGENIERIA	MINERA MERIDIAN LTDA.	21-01-2011	1%	1x5
74	02	109-2010-R-02	DIGITADOR	GERENCIA MINA E INGENIERIA	MINERA MERIDIAN LTDA.	21-01-2011	1%	1x5
75	02	110-2010-R-02	ELECTRICISTA	GERENCIA MINA E INGENIERIA	MINERA MERIDIAN LTDA.	21-01-2011	2%	2x5
76	02	111-2010-R-02	ELECTROMECHANICO	GERENCIA MINA E INGENIERIA	MINERA MERIDIAN LTDA.	21-01-2011	2%	2x5
77	02	112-2010-R-02	ELECTROMECHANICO ESPECIALISTA	GERENCIA MINA E INGENIERIA	MINERA MERIDIAN LTDA.	21-01-2011	2%	2x5
78	02	120-2010-R-02	GEOMENSOR	GERENCIA MINA E INGENIERIA	MINERA MERIDIAN LTDA.	21-01-2011	1%	1x5
79	02	121-2010-R-02	INGENIERO OPERACIONAL	GERENCIA MINA E INGENIERIA	MINERA MERIDIAN LTDA.	21-01-2011	1%	1x5
80	02	122-2010-R-02	INGENIERO CONTROL	GERENCIA MINA E INGENIERIA	MINERA MERIDIAN LTDA.	21-01-2011	1%	1x5
81	02	123-2010-R-02	INGENIERO CONTROL GESTION	GERENCIA MINA E INGENIERIA	MINERA MERIDIAN LTDA.	21-01-2011	1%	1x5
82	02	124-2010-R-02	INGENIERO DE OBRAS	GERENCIA MINA E INGENIERIA	MINERA MERIDIAN LTDA.	21-01-2011	1%	1x5
83	02	127-2010-R-02	INGENIERO MANTENCION	GERENCIA MINA E INGENIERIA	MINERA MERIDIAN LTDA.	21-01-2011	1%	1x5
84	02	128-2010-R-02	INSTRUCTOR MAQUINA	GERENCIA MINA E INGENIERIA	MINERA MERIDIAN LTDA.	21-01-2011	1%	1x5
85	02	129-2010-R-02	INSTRUMENTISTA	GERENCIA MINA E INGENIERIA	MINERA MERIDIAN LTDA.	21-01-2011	1%	1x5
86	02	130-2010-R-02	JEFE CUADRILLA CARGUIO Y TRANSPORTE SUPERFICIE	GERENCIA MINA E INGENIERIA	MINERA MERIDIAN LTDA.	21-01-2011	1%	1x5

87	02	131-2010-R-02	JEFE CUADRILLA ELECTRICA	GERENCIA MINA E INGENIERIA	MINERA MERIDIAN LTDA.	21-01-2011	2%	2x5
88	02	132-2010-R-02	JEFE DE TURNO PLANTA SOPORTE	GERENCIA MINA E INGENIERIA	MINERA MERIDIAN LTDA.	21-01-2011	1%	1x5
89	02	133-2010-R-02	JEFE DE CUADRILLA	GERENCIA MINA E INGENIERIA	MINERA MERIDIAN LTDA.	21-01-2011	2%	2x5
90	02	134-2010-R-02	JEFE DE GRUPO MECANICO	GERENCIA MINA E INGENIERIA	MINERA MERIDIAN LTDA.	21-01-2011	2%	2x5
91	02	135-2010-R-02	JEFE DE OBRAS CIVILES	GERENCIA MINA E INGENIERIA	MINERA MERIDIAN LTDA.	21-01-2011	1%	1x5
92	02	136-2010-R-02	JEFE DE TALLER MANTENCION	GERENCIA MINA E INGENIERIA	MINERA MERIDIAN LTDA.	21-01-2011	1%	1x5
93	02	137-2010-R-02	JEFE DE TURNO FORTIFICACION	GERENCIA MINA E INGENIERIA	MINERA MERIDIAN LTDA.	21-01-2011	2%	2x5
94	02	138-2010-R-02	JEFE DE TURNO MANTENCION	GERENCIA MINA E INGENIERIA	MINERA MERIDIAN LTDA.	21-01-2011	2%	2x5
95	02	140-2010-R-02	JEFE DE TURNO TRONADURA	GERENCIA MINA E INGENIERIA	MINERA MERIDIAN LTDA.	21-01-2011	2%	2x5
96	02	141-2010-R-02	JEFE DEPARTAMENTO MINA FORTUNA	GERENCIA MINA E INGENIERIA	MINERA MERIDIAN LTDA.	21-01-2011	1%	1x5
97	02	142-2010-R-02	JEFE DEPARTAMENTO PLANIFICACION MINA	GERENCIA MINA E INGENIERIA	MINERA MERIDIAN LTDA.	21-01-2011	1%	1x5
98	02	144-2010-R-02	JEFE GRUPO TALLER SUPERFICIE	GERENCIA MINA E INGENIERIA	MINERA MERIDIAN LTDA.	21-01-2011	1%	1x5
99	02	145-2010-R-02	JEFE DE INGENIERIA DE MANTENCION	GERENCIA MINA E INGENIERIA	MINERA MERIDIAN LTDA.	21-01-2011	1%	1x5
100	02	146-2010-R-02	JEFE MANTENCION	GERENCIA MINA E INGENIERIA	MINERA MERIDIAN LTDA.	21-01-2011	1%	1x5
101	02	147-2010-R-02	JEFE OPERACIONES PLANTA SOPORTE	GERENCIA MINA E INGENIERIA	MINERA MERIDIAN LTDA.	21-01-2011	1%	1x5
102	02	148-2010-R-02	JEFE PLANTA SOPORTE	GERENCIA MINA E INGENIERIA	MINERA MERIDIAN LTDA.	21-01-2011	1%	1x5
103	02	149-2010-R-02	JEFE PROYECTOS ESPECIALES	GERENCIA MINA E INGENIERIA	MINERA MERIDIAN LTDA.	21-01-2011	1%	1x5
104	02	150-2010-R-02	JEFE SERVICIOS MINA	GERENCIA MINA E INGENIERIA	MINERA MERIDIAN LTDA.	21-01-2011	1%	1x5
105	02	151-2010-R-02	JEFE TRONADURA	GERENCIA MINA E INGENIERIA	MINERA MERIDIAN LTDA.	21-01-2011	2%	2x5
106	02	153-2010-R-02	MAESTRO ELECTRICO	GERENCIA MINA E INGENIERIA	MINERA MERIDIAN LTDA.	21-01-2011	2%	2x5
107	02	154-2010-R-02	MAESTRO OBRAS CIVILES	GERENCIA MINA E INGENIERIA	MINERA MERIDIAN LTDA.	21-01-2011	2%	2x5
108	02	155-2010-R-02	MAESTRO SERVICIOS MINEROS	GERENCIA MINA E INGENIERIA	MINERA MERIDIAN LTDA.	21-01-2011	2%	2x5
109	02	156-2010-R-02	MECANICO	GERENCIA MINA E INGENIERIA	MINERA MERIDIAN LTDA.	21-01-2011	2%	2x5
110	02	157-2010-R-02	MECANICO LUBRICADOR	GERENCIA MINA E INGENIERIA	MINERA MERIDIAN LTDA.	21-01-2011	2%	2x5
111	02	158-2010-R-02	MINERO	GERENCIA MINA E INGENIERIA	MINERA MERIDIAN LTDA.	21-01-2011	2%	2x5
112	02	159-2010-R-02	MINERO OPERADOR BOMBA	GERENCIA MINA E INGENIERIA	MINERA MERIDIAN LTDA.	21-01-2011	2%	2x5
113	02	160-2010-R-02	OPERADOR ACUÑADOR	GERENCIA MINA E INGENIERIA	MINERA MERIDIAN LTDA.	21-01-2011	2%	2x5
114	02	161-2010-R-02	OPERADOR CARGADOR	GERENCIA MINA E INGENIERIA	MINERA MERIDIAN LTDA.	21-01-2011	1%	1x5
115	02	162-2010-R-02	OPERADOR CAMION TRANSPORTE SUPERFICIE	GERENCIA MINA E INGENIERIA	MINERA MERIDIAN LTDA.	21-01-2011	1%	1x5
116	02	163-2010-R-02	OPERADOR CARGADOR FRONTAL	GERENCIA MINA E INGENIERIA	MINERA MERIDIAN LTDA.	21-01-2011	1%	1x5
117	02	164-2010-R-02	OPERADOR DE JUMBO	GERENCIA MINA E INGENIERIA	MINERA MERIDIAN LTDA.	21-01-2011	2%	2x5

118	02	165-2010-R-02	OPERADOR DUMPER	GERENCIA MINA E INGENIERIA	MINERA MERIDIAN LTDA.	21-01-2011	2%	2x5
119	02	166-2010-R-02	OPERADOR EQUIPOS APOYO	GERENCIA MINA E INGENIERIA	MINERA MERIDIAN LTDA.	21-01-2011	2%	2x5
120	02	167-2010-R-02	OPERADOR EXCAVADORA	GERENCIA MINA E INGENIERIA	MINERA MERIDIAN LTDA.	21-01-2011	2%	2x5
121	02	168-2010-R-02	OPERADOR GRUA	GERENCIA MINA	MINERA MERIDIAN LTDA.	21-01-2011	2%	2x5
122	02	169-2010-R-02	OPERADOR MIXER	GERENCIA MINA E INGENIERIA	MINERA MERIDIAN LTDA.	21-01-2011	2%	2x5
123	02	172-2010-R-02	OPERADOR ROBOSHOT	GERENCIA MINA E INGENIERIA	MINERA MERIDIAN LTDA.	21-01-2011	2%	2x5
124	02	173-2010-R-02	OPERADOR SCOOP	GERENCIA MINA E INGENIERIA	MINERA MERIDIAN LTDA.	21-01-2011	2%	2x5
125	02	174-2010-R-02	SECRETARIO TECNICO MANTENCION	GERENCIA MINA E INGENIERIA	MINERA MERIDIAN LTDA.	21-01-2011	1%	1x5
126	02	175-2010-R-02	SOLDADOR	GERENCIA MINA E INGENIERIA	MINERA MERIDIAN LTDA.	21-01-2011	2%	2x5
127	02	176-2010-R-02	SUPERINTENDENTE DESARROLLO	GERENCIA MINA E INGENIERIA	MINERA MERIDIAN LTDA.	21-01-2011	1%	1x5
128	02	177-2010-R-02	SUPERINTENDENTE MANTENCION MINA	GERENCIA MINA E INGENIERIA	MINERA MERIDIAN LTDA.	21-01-2011	1%	1x5
129	02	178-2010-R-02	SUPERVISOR ELECTRICO	GERENCIA MINA E INGENIERIA	MINERA MERIDIAN LTDA.	21-01-2011	1%	1x5
130	02	179-2010-R-02	SUPERVISOR DE SERVICIOS	GERENCIA MINA E INGENIERIA	MINERA MERIDIAN LTDA.	21-01-2011	1%	1x5
131	02	180-2010-R-02	SUPERVISOR OBRAS CIVILES	GERENCIA MINA E INGENIERIA	MINERA MERIDIAN LTDA.	21-01-2011	1%	1x5
132	02	181-2010-R-02	SUPERVISOR PERFORACION	GERENCIA MINA E INGENIERIA	MINERA MERIDIAN LTDA.	21-01-2011	1%	1x5
133	02	182-2010-R-02	VULCANIZADOR	GERENCIA MINA E INGENIERIA	MINERA MERIDIAN LTDA.	21-01-2011	2%	2x5
134	02	201-2010-R-02	SECRETARIO (A) ADMINISTRATIVO (A)	GERENCIA DE EXTRACCION Y LIXIVIACION SUR	CODELCO - DIVISION CODELCO NORTE	24-01-2011	0	No procede
135	02	202-2010-R-02	MAESTRO REFRACTARIO	HORNOS CILINDRICOS DE FUNDICION DE COBRE	REFRACTARIOS DEL NORTE LTDA.	25-01-2011	1%	1x5
136	02	185-2010-R-02	ASISTENTE CAMPAMENTO	GERENCIA RECURSOS HUMANOS	MINERA MERIDIAN LTDA.	27-01-2011	1%	1x5
137	02	186-2010-R-02	ASISTENTE HSEC	GERENCIA HSEC	MINERA MERIDIAN LTDA.	27-01-2011	1%	1x5
138	02	187-2010-R-02	ASISTENTE LOBORATORIO METALURGIA	GERENCIA PLANTA	MINERA MERIDIAN LTDA.	27-01-2011	1%	1x5
139	02	189-2010-R-02	COORDINADOR MEDIO MBIENTE	GERENCIA HSEC	MINERA MERIDIAN LTDA.	27-01-2011	1%	1x5
140	02	190-2010-R-02	ENCARGADO DE PERSONAL	GERENCIA RECURSOS HUMANOS	MINERA MERIDIAN LTDA.	27-01-2011	1%	1x5
141	02	191-2010-R-02	GERENTE DESARROLLO Y GESTION	GERENCIA DESARROLLO Y GESTION	MINERA MERIDIAN LTDA.	27-01-2011	1%	1x5
142	02	192-2010-R-02	HIGIENISTA	GERENCIA HSEC	MINERA MERIDIAN LTDA.	27-01-2011	1%	1x5
143	02	193-2010-R-02	INGENIERO DESARROLLO GESTION	GERENCIA DESARROLLO Y GESTION	MINERA MERIDIAN LTDA.	27-01-2011	1%	1x5
144	02	194-2010-R-02	INGENIERO PROYECTO	GERENCIA DESARROLLO Y GESTION	MINERA MERIDIAN LTDA.	27-01-2011	1%	1x5
145	02	195-2010-R-02	SUPERINTENDENTE HSEC	GERENCIA HSEC	MINERA MERIDIAN LTDA.	27-01-2011	1%	1x5
146	02	196-2010-R-02	SUPERINTENDENTE ADMINISTRACION DE PERSONAS	GERENCIA RECURSOS HUMANOS	MINERA MERIDIAN LTDA.	27-01-2011	1%	1x5
147	02	197-2010-R-02	SUPERINTENDENTE DESARROLLO	GERENCIA RECURSOS HUMANOS	MINERA MERIDIAN LTDA.	27-01-2011	1%	1x5

148	02	198-2010-R-02	SUPERVISOR DE ALIMENTACION	GERENCIA RECURSOS HUMANOS	MINERA MERIDIAN LTDA.	27-01-2011	1%	1x5
149	02	199-2010-R-02	TECNICO SISTEMA IT	CONTRALORIA	MINERA MERIDIAN LTDA.	27-01-2011	1%	1x5
150	04	067-2010-R-04	TECNICO PARAMEDICO	SERVICIO DE ESTERILIZACION - AREA MAQUINA AUTOCLAVES - HOSPITAL SAN JUAN DE DIOS	SERVICIO DE SALUD COQUIMBO	21-01-2011	1%	1x5
151	05	003-2009-R-05	TERCER INGENIERO	A BORDO DE NAVE MERCANTE, GENERALMENTE EN SALA DE CONTROL - SALA DE MAQUINAS	ADMINISTRADORA DE NAVES HUMBOLDT LTDA.	26-01-2011	2%	2x5
152	06	021-2010-R-06	ANALISTA	GERENCIA PLANTAS	CODELCO - DIVISION EL TENIENTE	03-01-2011	1%	1x5
153	06	022-2010-R-06	ANALISTA DE PROCESOS	GERENCIA PLANTAS	CODELCO - DIVISION EL TENIENTE	03-01-2011	2%	2x5
154	06	023-2010-R-06	ESPECIALISTA TECNICO	GERENCIA PLANTAS	CODELCO - DIVISION EL TENIENTE	03-01-2011	1%	1x5
155	06	024-2010-R-06	ANALISTA BASE	GERENCIA PLANTAS	CODELCO - DIVISION EL TENIENTE	03-01-2011	1%	1x5
156	06	025-2010-R-06	ANALISTA ESPECIALISTA	GERENCIA FUNDICION	CODELCO - DIVISION EL TENIENTE	03-01-2011	1%	1x5
157	06	027-2010-R-06	ESPECIALISTA TECNICO	GERENCIA FUNDICION	CODELCO - DIVISION EL TENIENTE	03-01-2011	2%	2x5
158	06	028-2010-R-06	ANALISTA	GERENCIA MINA	CODELCO - DIVISION EL TENIENTE	03-01-2011	1%	1x5
159	06	029-2010-R-06	ANALISTA PROCESOS	GERENCIA MINA	CODELCO - DIVISION EL TENIENTE	03-01-2011	2%	2x5
160	06	030-2010-R-06	ANALISTA ESPECIALISTA PROCESOS	GERENCIA PLANTAS	CODELCO - DIVISION EL TENIENTE	03-01-2011	2%	2x5
161	06	031-2010-R-06	ANALISTA ESPECIALISTA	GERENCIA PLANTAS	CODELCO - DIVISION EL TENIENTE	03-01-2011	1%	1x5
162	06	032-2010-R-06	ANALISTA BASE DE PROCESOS	GERENCIA PLANTAS	CODELCO - DIVISION EL TENIENTE	03-01-2011	2%	2x5
163	06	033-2010-R-06	ANALISTA	GERENCIA FUNDICION	CODELCO - DIVISION EL TENIENTE	03-01-2011	1%	1x5
164	06	034-2010-R-06	ANALISTA PROCESOS	GERENCIA FUNDICION	CODELCO - DIVISION EL TENIENTE	03-01-2011	2%	2x5
165	06	035-2010-R-06	ANALISTA ESPECIALISTA PROCESOS	GERENCIA MINA	CODELCO - DIVISION EL TENIENTE	03-01-2011	2%	2x5
166	06	036-2010-R-06	ANALISTA BASE PROCESOS	GERENCIA MINA	CODELCO - DIVISION EL TENIENTE	03-01-2011	2%	2x5
167	06	037-2010-R-06	ANALISTA BASE	GERENCIA MINA	CODELCO - DIVISION EL TENIENTE	03-01-2011	1%	1x5
168	06	038-2010-R-06	ANALISTA ESPECIALISTA	GERENCIA MINA	CODELCO - DIVISION EL TENIENTE	03-01-2011	1%	1x5
169	13	143-2010-R-13	TECNICO PARAMEDICO (GRADO 2º)	SERVICIO DE NEUROLOGIA - HOSPITAL BARROS LUCO TRUDEAU	SERVICIO DE SALUD METROPOLITANO SUR	03-01-2011	1%	1x5
170	13	144-2010-R-13	AUXILIAR DE SERVICIOS	SERVICIO ESPECIALIDADES - HOSPITAL BARROS LUCO TRUDEAU	SERVICIO DE SALUD METROPOLITANO SUR	03-01-2011	1%	1x5
171	13	150-2010-R-13	MECANICO	MAESTRANZA Y TERRENO MANTENIMIENTO DE EQUIPOS Y MAQUINARIAS	CEMENTO POLPAICO S.A.	18-01-2011	2%	2x5

FEBRERO								
Nº	Región	Nº Requerimiento	Puesto de Trabajo	Area de Trabajo	Empleador	Fecha Ejecutoria	Cotización	Rebaja
1	01	037-2010-R-01	MECANICO	TALLER MECANICO FAENA	SERPRO INGENIERIA LTDA.	02-02-2011	1%	1x5
2	03	001-2010-R-03	PREPARADOR GEOLOGICO	AREA DE GEOLOGIA	COMPAÑIA CONTRACTUAL MINERA CANDELARIA	24-02-2011	1%	1x5
3	05	071-2008-R-05	SEGUNDO INGENIERO	A BORDO DE LA NAVE MERCANTE, GENERALMENTE EN SALA DE CONTROL, SALA DE MAQUINAS	NAVIERA CHILENA DEL PACIFICO (NACHIPA)	02-02-2011	2%	2X5
4	05	072-2008-R-06	PRIMER INGENIERO	A BORDO DE LA NAVE MERCANTE, GENERALMENTE EN SALA DE CONTROL, SALA DE MAQUINAS	NAVIERA CHILENA DEL PACIFICO (NACHIPA)	02-02-2011	2%	2X5
5	05	073-2008-R-07	ELECTRICISTA	A BORDO DE LA NAVE MERCANTE, DENTRO DE SALA DE MAQUINAS	NAVIERA CHILENA DEL PACIFICO (NACHIPA)	02-02-2011	2%	2X5
3	13	145-2010-R-13	TECNICO PARAMEDICO (3er TURNO)	UNIDAD MISCELANEAS - HOSPITAL DR. SOTERO DEL RIO	SERVICIO DE SALUD METROPOLITANO SUR ORIENTE	02-02-2011	1%	1x5
4	13	151-2010-R-13	CAPATAZ DE CAÑERIA	COMPAÑIA MINERA DOÑA INES DE COLLAHUASI	BECHTEL VIAL Y VIVES LTDA.	02-02-2011	1%	1x5
5	13	152-2010-R-13	TECNICO PARAMEDICO NEONATOLOGIA	UTI INTERMEDIO, BASICO, UCI - HOSPITAL CLINICO SAN BORJA-ARRIARAN	SERVICIO DE SALUD METROPOLITANO CENTRAL	02-02-2011	1%	1x5
6	13	153-2010-R-13	TECNICO AYUDANTE CABINA	OFICINA DE SOPORTE, DENTRO DE LA CABINA DEL AVION	TRANSPORTE AEREO S.A.	17-02-2011	1%	1x5
7	13	154-2010-R-13	AYUDANTE DE MANTENIMIENTO ERI	BASE MANTENIMIENTO LAN (SCL), LOSA DE AEROPUERTO A.M.B. EVENTUALMENTE TRABAJOS EN COMISION DE SERVICIO EN OTROS AEROPUERTOS DE LA RED.	TRANSPORTE AEREO S.A.	17-02-2011	1%	1x5
8	13	155-2010-R-13	TECNICO AYUDANTE IFE	DENTRO DE LA CABINA DEL AVION, OFICINA	TRANSPORTE AEREO S.A.	17-02-2011	1%	1x5
9	13	156-2010-R-13	TECNICO AYUDANTE APOYO GENERAL (TAPICERO)	DENTRO DE LA CABINA DEL AVION	TRANSPORTE AEREO S.A.	17-02-2011	1%	1x5
10	13	157-2010-R-13	TEAM LEADER MANTENIMIENTO LINEA	LOSA DE AEROPUERTO A.M.B.	TRANSPORTE AEREO S.A.	17-02-2011	1%	1x5
11	13	158-2010-R-13	MECANICO IFE "A"	DENTRO DE LA CABINA DEL AVION, OFICINA	TRANSPORTE AEREO S.A.	17-02-2011	1%	1x5
12	13	159-2010-R-13	TECNICO ADMINISTRATIVO CCV	BASE MANTENIMIENTO LAN (SCL), OFICINA	TRANSPORTE AEREO S.A.	17-02-2011	1%	1x5
13	13	160-2010-R-13	TECNICO ESTRUCTURA "B"	BASE MANTENIMIENTO LAN (SCL), LOSA DE AEROPUERTO A.M.B. EVENTUALMENTE TRABAJOS EN COMISION DE SERVICIO EN OTROS AEROPUERTOS DE LA RED.	TRANSPORTE AEREO S.A.	17-02-2011	1%	1x5
14	13	161-2010-R-13	TECNICO AYUDANTE MANTENIMIENTO ESTRUCTURA	BASE MANTENIMIENTO LAN (SCL), LOSA DE AEROPUERTO A.M.B. EVENTUALMENTE TRABAJOS EN COMISION DE SERVICIO EN OTROS AEROPUERTOS DE LA RED.	TRANSPORTE AEREO S.A.	17-02-2011	1%	1x5
15	13	162-2010-R-13	MECANICO IFE "B"	DENTRO DE LA CABINA DEL AVION, OFICINA	TRANSPORTE AEREO S.A.	17-02-2011	1%	1x5
16	13	163-2010-R-13	MECANICO CABINA B	OFICINA DE SOPORTE, DENTRO DE LA CABINA DEL AVION	TRANSPORTE AEREO S.A.	17-02-2011	1%	1x5
17	13	164-2010-R-13	FLOOR PLANNER, CABINA	OFICINA DE SOPORTE	TRANSPORTE AEREO S.A.	17-02-2011	0	No procede

18	13	165-2010-R-13	ANALISTA PROFESIONAL SENIOR	SUBGERENCIA PLANIFICACION-SOPORTE TECNICO	TRANSPORTE AEREO S.A.	17-02-2011	0	No procede
19	13	166-2010-R-13	TECNICO " B" DE MANTENIMIENTO ERI	BASE MANTENIMIENTO LAN (SCL), LOSA DE AEROPUERTO A.M.B. EVENTUALMENTE TRABAJOS EN COMISION DE SERVICIO EN OTROS AEROPUERTOS DE LA RED.	TRANSPORTE AEREO S.A.	17-02-2011	1%	1x5
20	13	167-2010-R-13	AUXILIAR DE SERVICIO	UNIDAD DE RAYOS X - INSTITUTO TRAUMATOLOGICO DR TEODORO GEBAUER WEISSER	SERVICIO DE SALUD METROPOLITANO OCCIDENTE	24-02-2011	1%	1x5

MARZO								
Nº	Región	Nº Requerimiento	Puesto de Trabajo	Area de Trabajo	Empleador	Fecha Ejecutoria	Cotización	Rebaja
1	01	SP-020-2009-R-01	TECNICO A DE MATENIMIENTO IQUIQUE	LOZA AEROPUERTO, EVENTUALMENTE TRABAJOS EN COMISION DE SERVICIO EN OTROS AEROPUERTOS DE LA RED	TRANSPORTE AEREO S.A.	15-03-2011	1%	1x5
2	02	SP-013-2009-R-02	TECNICO A DE MANTENIMIENTO CALAMA	LOZA AEROPUERTO, EVENTUALMENTE TRABAJOS EN COMISION DE SERVICIO EN OTROS AEROPUERTOS DE LA RED	TRANSPORTE AEREO S.A.	15-03-2011	1%	1x5
3	02	SP-014-2009-R-02	TECNICO A DE MANTENIMIENTO ANTOFAGASTA	LOZA AEROPUERTO, EVENTUALMENTE TRABAJOS EN COMISION DE SERVICIO EN OTROS AEROPUERTOS DE LA RED	TRANSPORTE AEREO S.A.	15-03-2011	1%	1x5
4	02	284-2009-R-02	OPERADOR MUESTRERA	SUPERINTENDENCIA CONTROL DE CALIDAD	XSTRATA COPPER CHILE S.A.	23-03-2011	1%	1x5
5	02	285-2009-R-02	OPERADOR SALA DE CONTROL PLANTA SECADO	SUPERINTENDENCIA SECADO Y FUSION	XSTRATA COPPER CHILE S.A.	23-03-2011	2%	2x5
6	02	101-2010-R-02	BODEGUERO	GERENCIA MINA E INGENIERIA	MINERA MERIDIAN LTDA.	31-03-2011	1%	1x5
7	02	104-2010-R-02	CHOFER CAMION TRANSPORTE MATERIAL	GERENCIA MINA E INGENIERIA	MINERA MERIDIAN LTDA.	31-03-2011	1%	1x5
8	02	106-2010-R-02	CONTROL GARITA	GERENCIA MINA E INGENIERIA	MINERA MERIDIAN LTDA.	31-03-2011	1%	1x5
9	02	113-2010-R-02	ENCARGADO DE ADQUISICIONES Y BODEGA	GERENCIA MINA E INGENIERIA	MINERA MERIDIAN LTDA.	31-03-2011	0	No procede
10	02	114-2010-R-02	ENCARGADO DE CONTABILIDAD Y SUBCONTRATOS	GERENCIA MINA E INGENIERIA	MINERA MERIDIAN LTDA.	31-03-2011	0	No procede
11	02	115-2010-R-02	ENCARGADO DE COSTOS	GERENCIA MINA E INGENIERIA	MINERA MERIDIAN LTDA.	31-03-2011	0	No procede
12	02	116-2010-R-02	ENCARGADO DE VEHICULOS	GERENCIA MINA E INGENIERIA	MINERA MERIDIAN LTDA.	31-03-2011	0	No procede
13	02	117-2010-R-02	ENCARGADO MEDIO AMBIENTE	GERENCIA MINA E INGENIERIA	MINERA MERIDIAN LTDA.	31-03-2011	0	No procede
14	02	118-2010-R-02	ESPECIALISTA MANTENCION	GERENCIA MINA E INGENIERIA	MINERA MERIDIAN LTDA.	31-03-2011	1%	1x5
15	02	119-2010-R-02	ESPECIALISTA MECANICO JUMBO	GERENCIA MINA E INGENIERIA	MINERA MERIDIAN LTDA.	31-03-2011	1%	1x5
16	02	125-2010-R-02	INGENIERO GESTION	GERENCIA MINA E INGENIERIA	MINERA MERIDIAN LTDA.	31-03-2011	0	No procede
17	02	126-2010-R-02	INGENIERO GESTION Y COSTOS	GERENCIA MINA E INGENIERIA	MINERA MERIDIAN LTDA.	31-03-2011	0	No procede
18	02	139-2010-R-02	JEFE DE TURNO SUPERFICIE	GERENCIA MINA E INGENIERIA	MINERA MERIDIAN LTDA.	31-03-2011	1%	1x5
19	02	143-2010-R-02	JEFE GENERAL DE TURNO	GERENCIA MINA E INGENIERIA	MINERA MERIDIAN LTDA.	31-03-2011	1%	1x5
20	02	152-2010-R-02	LAMPARERO	GERENCIA MINA E INGENIERIA	MINERA MERIDIAN LTDA.	31-03-2011	1%	1x5
21	02	170-2010-R-02	OPERADOR PLANTA BACK FILL	GERENCIA MINA E INGENIERIA	MINERA MERIDIAN LTDA.	31-03-2011	1%	1x5
22	02	171-2010-R-02	OPERADOR PLANTA SHOTCRETE	GERENCIA MINA E INGENIERIA	MINERA MERIDIAN LTDA.	31-03-2011	1%	1x5
23	02	183-2010-R-02	ADMINISTRATIVO PERSONAL	GERENCIA RECURSOS HUMANOS	MINERA MERIDIAN LTDA.	31-03-2011	0	No procede
24	02	184-2010-R-02	ANALISTA SENIOR	GERENCIA RECURSOS HUMANOS	MINERA MERIDIAN LTDA.	31-03-2011	0	No procede

25	02	188-2010-R-02	CONTROLADOR SONDAJE	GERENCIA DE GEOLOGIA Y EXPLORACIONES	MINERA MERIDIAN LTDA.	31-03-2011	1%	1x5
26	02	200-2010-R-02	TRADUCTORA INGLES-ESPAÑOL	GERENCIA GENERAL	MINERA MERIDIAN LTDA.	31-03-2011	0	No procede
27	03	001-2009-R-03	OPERADOR SALA DE CONTROL	SALA DE CONTROL PLC - PLANTA DOS AMIGOS	SOCIEDAD DE EXPLORACION Y DESARROLLO MINERO	23-03-2011	1%	1x5
28	03	002-2009-R-03	OPERADOR DE ELECTROBTENCION	ELECTROBTENCION - PLANTA DOS AMIGOS	SOCIEDAD DE EXPLORACION Y DESARROLLO MINERO	23-03-2011	1%	1x5
29	03	003-2009-R-03	OPERADOR SX (EXTRACCION POR SOLVENTE)	PLANTA DOS AMIGOS	SOCIEDAD DE EXPLORACION Y DESARROLLO MINERO	23-03-2011	1%	1x5
30	03	004-2009-R-03	AUXILIAR DE LABORATORIO QUIMICO	LABORATORIO QUIMICO - PLANTA DOS AMIGOS	SOCIEDAD DE EXPLORACION Y DESARROLLO MINERO	23-03-2011	1%	1x5
31	03	005-2009-R-03	SOLDADOR PLASTICO	TALLER TERMOFUSION - PLANTA DOS AMIGOS	SOCIEDAD DE EXPLORACION Y DESARROLLO MINERO	23-03-2011	1%	1x5
32	03	006-2009-R-03	OPERADOR PLANATA DE BORRA	PLANTA DE BORRA - PLANTA DOS AMIGOS	SOCIEDAD DE EXPLORACION Y DESARROLLO MINERO	23-03-2011	1%	1x5
33	03	007-2009-R-03	APOYO PLANTA	NAVE ELECTROLITICA, SX, TERMOFUSION APILAMIENTO, LIXIVIACION - PLANTA DOS AMIGOS	SOCIEDAD DE EXPLORACION Y DESARROLLO MINERO	23-03-2011	1%	1x5
34	03	008-2009-R-03	OPERADOR LIXIVIACION	LIXIVIACION - PLANTA DOS AMIGOS	SOCIEDAD DE EXPLORACION Y DESARROLLO MINERO	23-03-2011	1%	1x5
35	03	009-2009-R-03	OPERADOR PLANTA PILOTO	PLANTA DOS AMIGOS	SOCIEDAD DE EXPLORACION Y DESARROLLO MINERO	23-03-2011	1%	1x5
36	03	010-2009-R-03	BOMBEROS DE PIQUE	POZO PLANTA BANDURRIAS	SOCIEDAD DE EXPLORACION Y DESARROLLO MINERO	23-03-2011	2%	2x5
37	03	011-2009-R-03	MECANICO SOLDADOR	TALLER, TERRENO - PLANTA Y POZOS DE AGUA DISTANTE 7 KMS	SOCIEDAD DE EXPLORACION Y DESARROLLO MINERO	23-03-2011	1%	1x5
38	03	012-2009-R-03	AYUDANTE DE APILAMIENTO	APILAMIENTO PILAS DE LIXIVIACION - PLANTA DOS AMIGOS	SOCIEDAD DE EXPLORACION Y DESARROLLO MINERO	23-03-2011	2%	2x5
39	03	013-2009-R-03	OPERADOR SE APILAMIENTO	PILAS CANCHAS DE APILAMIENTO - PLANTA DOS AMIGOS	SOCIEDAD DE EXPLORACION Y DESARROLLO MINERO	23-03-2011	2%	2x5
40	03	014-2009-R-03	OPERADOR TURNO TRASLAPE	SALA DE CONTROL SXEW - PLANTA LIXIVIACION	SOCIEDAD DE EXPLORACION Y DESARROLLO MINERO	23-03-2011	1%	1x5
41	03	015-2009-R-03	OPERADOR CARGADOR FRONTAL	CANCHAS DE APILAMIENTO - PLANTA DOS AMIGOS	SOCIEDAD DE EXPLORACION Y DESARROLLO MINERO	23-03-2011	2%	2x5
42	04	069-2010-R-04	TECNICO PARAMEDICO (4° TURNO)	SERVICIO DE TRAUMATOLOGIA - HOSPITAL SAN PABLO (COQUIMBO)	SERVICIO DE SALUD COQUIMBO	09-03-2011	1%	1x5
43	04	SP-017-2009-R-04	TECNICO A DE MANTENIMIENTO LA SERENA	LOZA AEROPUERTO, EVENTUALMENTE TRABAJOS EN COMISION DE SERVICIO EN OTROS AEROPUERTOS DE LA RED	TRANSPORTE AEREO S.A.	15-03-2011	1%	1x5

44	05	016-2010-R-05	MATRONA (3 BOX DE ATENCION)	UNIDAD DE URGENCIA OBSTETRICA, UNIDAD DE PABELLON PARTO, UNIDAD HOSPITALIZADO GINECOBSTERICA - HOSPITAL SAN CAMILO DE SAN FELIPE	SERVICIO DE SALUD ACONCAGUA	03-03-2011	1%	1x5
45	05	017-2010-R-05	ENFERMERA DE TURNO	URGENCIA - HOSPITAL SAN CAMILO DE SAN FELIPE	SERVICIO DE SALUD ACONCAGUA	03-03-2011	1%	1x5
46	05	018-2010-R-05	TECNICO PARAMEDICO	SERVICIO DE CIRUGIA - SECCION HOMBRES Y MUJERES - HOSPITAL SAN CAMILO DE SAN FELIPE	SERVICIO DE SALUD ACONCAGUA	03-03-2011	1%	1x5
47	05	019-2010-R-05	AUXILIAR PARAMEDICO	SERVICIO PEDIATRIA - HOSPITAL SAN CAMILO DE SAN FELIPE	SERVICIO DE SALUD ACONCAGUA	03-03-2011	1%	1x5
48	05	020-2010-R-05	OPERADOR REDES DE AGUA POTABLE Y ALCANTARILLADO	EXCAVACIONES, EXTENSION DE MATRIZ	AGUAS DEL LITORAL LTDA.	03-03-2011	2%	2x5
49	05	012-2009-R-05	AUXILIAR DE SERVICIO	SERVICIO DE ALIMENTACION Y NUTRICION - HOSPITAL GERATRICO DE LIMACHE	SERVICIO DE SALUD VIÑA DEL MAR - QUILLOTA	09-03-2011	0	No procede
50	05	015-2009-R-05	OFICIAL ADMINISTRATIVO	HOSPITAL - HOSPITAL GERATRICO DE LIMACHE	SERVICIO DE SALUD VIÑA DEL MAR - QUILLOTA	09-03-2011	0	No procede
51	06	039-2010-R-06	MANTENEDOR BASE ELECTRICO SERVICIOS	GERENCIA SERVICIOS Y SUMINISTROS	CODELCO - DIVISION EL TENIENTE	08-03-2011	1%	1x5
52	06	040-2010-R-06	QUIMICO CONTROL PROCESOS Y PRODUCTOS	GERENCIA SERVICIOS Y SUMINISTROS	CODELCO - DIVISION EL TENIENTE	08-03-2011	2%	2x5
53	06	041-2010-R-06	OPERADOR SISTEMA SET	GERENCIA SERVICIOS Y SUMINISTROS	CODELCO - DIVISION EL TENIENTE	08-03-2011	2%	2x5
54	06	042-2010-R-06	MANTENEDOR ELECTRICO SERVICIOS	GERENCIA SERVICIOS Y SUMINISTROS	CODELCO - DIVISION EL TENIENTE	08-03-2011	1%	1x5
55	06	043-2010-R-06	COORDINADOR SEGURIDAD	GERENCIA SERVICIOS Y SUMINISTROS	CODELCO - DIVISION EL TENIENTE	08-03-2011	2%	2x5
56	06	044-2010-R-06	ANALISTA ESPECIALISTA	CALETONES, COLON, BARAHONA, COYA, LA JUNTA Y SEWELL - GERENCIA SERVICIOS Y SUMINISTROS	CODELCO - DIVISION EL TENIENTE	08-03-2011	1%	1x5
57	06	045-2010-R-06	CONTROLADOR TRANSPORTE EMBARQUES	GERENCIA SERVICIOS Y SUMINISTROS	CODELCO - DIVISION EL TENIENTE	08-03-2011	2%	2x5
58	06	046-2010-R-06	JEFE OPERACIONES	GERENCIA SERVICIOS Y SUMINISTROS	CODELCO - DIVISION EL TENIENTE	08-03-2011	2%	2x5
59	06	047-2010-R-06	MANTENEDOR EXPERTO PROTECCIONES ELECTRICAS	GERENCIA SERVICIOS Y SUMINISTROS	CODELCO - DIVISION EL TENIENTE	08-03-2011	2%	2x5
60	06	048-2010-R-06	VIGILANTE PRIVADO	GERENCIA SERVICIOS Y SUMINISTROS	CODELCO - DIVISION EL TENIENTE	08-03-2011	2%	2x5
61	06	049-2010-R-06	OPERARIO SERVICIOS	GERENCIA SERVICIOS Y SUMINISTROS	CODELCO - DIVISION EL TENIENTE	08-03-2011	2%	2x5
62	06	050-2010-R-06	TECNICO CONTROL PROCESOS	GERENCIA SERVICIOS Y SUMINISTROS	CODELCO - DIVISION EL TENIENTE	08-03-2011	2%	2x5
63	06	051-2010-R-06	JEFE CONTROL PROCESOS	GERENCIA SERVICIOS Y SUMINISTROS	CODELCO - DIVISION EL TENIENTE	08-03-2011	2%	2x5
64	06	052-2010-R-06	SUPERVISOR SEGURIDAD	GERENCIA SERVICIOS Y SUMINISTROS	CODELCO - DIVISION EL TENIENTE	08-03-2011	1%	1x5
65	06	053-2010-R-06	ANALISTA	CALETONES, COLON, BARAHONA, COYA, LA JUNTA Y SEWELL - GERENCIA SERVICIOS Y	CODELCO - DIVISION EL TENIENTE	08-03-2011	1%	1x5

				SUMINISTROS				
66	06	054-2010-R-06	ANALISTA BASE	CALETONES, COLON, BARAHONA, COYA, LA JUNTA Y SEWELL - GERENCIA SERVICIOS Y SUMINISTROS	CODELCO - DIVISION EL TENIENTE	08-03-2011	1%	1x5
67	06	055-2010-R-06	ENCARGADO SEGURIDAD	GERENCIA SERVICIOS Y SUMINISTROS	CODELCO - DIVISION EL TENIENTE	08-03-2011	1%	1x5
68	06	056-2010-R-06	MANTENEDOR BASE MECANICO SERVICIOS	GERENCIA SERVICIOS Y SUMINISTROS	CODELCO - DIVISION EL TENIENTE	08-03-2011	2%	2x5
69	06	057-2010-R-06	OPERADOR AGUAS	GERENCIA SERVICIOS Y SUMINISTROS	CODELCO - DIVISION EL TENIENTE	08-03-2011	2%	2x5
70	06	058-2010-R-06	OPERADOR SISTEMAS	GERENCIA SERVICIOS Y SUMINISTROS	CODELCO - DIVISION EL TENIENTE	08-03-2011	2%	2x5
71	06	059-2010-R-06	MANTENEDOR MECANICO SERVICIOS	GERENCIA SERVICIOS Y SUMINISTROS	CODELCO - DIVISION EL TENIENTE	08-03-2011	2%	2x5
72	06	060-2010-R-06	OPERADOR SUBESTACIONES	GERENCIA SERVICIOS Y SUMINISTROS	CODELCO - DIVISION EL TENIENTE	08-03-2011	2%	2x5
73	06	001-2010-R-06	GUARDIAYUDA (COBRADOR DE ESTACIONAMIENTO)	-	ECM INGENIERIA S.A.	10-03-2011	1%	1x5
74	06	026-2010-R-06	ANALISTA ESPECIALISTA PROCESOS	GERENCIA FUNDICION	CODELCO - DIVISION EL TENIENTE	10-03-2011	1%	1x5
75	07	002-2010-R-07	AUXILIAR PARAMEDICO	SERVICIO DE OBSTETRICIA Y GINECOLOGIA - HOSPITAL DE CONSTITUCION	SERVICIO DE SALUD DEL MAULE	03-03-2011	1%	1x5
76	08	SP-015-2009-R-08	TECNICO A DE MANTENIMIENTO CONCEPCION	LOZA AEROPUERTO, EVENTUALMENTE TRABAJOS EN COMISION DE SERVICIO EN OTROS AEROPUERTOS DE LA RED	TRANSPORTE AEREO S.A.	15-03-2011	1%	1x5
77	08	SP-016-2009-R-08	SUPERVISOR DE MANTENIMIENTO CONCEPCION	LOZA AEROPUERTO	TRANSPORTE AEREO S.A.	15-03-2011	1%	1x5
78	09	SP-007-2009-R-09	SUPERVISOR DE MANTENIMIENTO	AEROPUERTO TEMUCO	TRANSPORTE AEREO S.A.	15-03-2011	1%	1x5
79	09	SP-008-2009-R-09	TECNICO A MANTENIMIENTO	AEROPUERTO TEMUCO	TRANSPORTE AEREO S.A.	15-03-2011	1%	1x5
80	10	SP-018-2009-R-10	TECNICO A DE MANTENIMIENTO PTO MONTT	LOZA AEROPUERTO, EVENTUALMENTE TRABAJOS EN COMISION DE SERVICIO EN OTROS AEROPUERTOS DE LA RED	TRANSPORTE AEREO S.A.	15-03-2011	1%	1x5
81	12	003-2009-R-12	PRIMER OFICIAL DE PUENTE	PUENTE DE GOBIERNO, CUBIERTA, ENTREPUNTE, SALA DE PROCESO (FACTORIA), BODEGAS DE ALMACENAMIENTO	PESCA CHILE S.A.	09-03-2011	2%	2x5
82	12	SP-019-2009-R-12	TECNICO A MANTENIMIENTO PUNTA ARENAS	LOZA AEROPUERTO, EVENTUALMENTE TRABAJOS EN COMISION DE SERVICIO EN OTROS AEROPUERTOS DE LA RED	TRANSPORTE AEREO S.A.	15-03-2011	1%	1x5
83	13	SP-001-2010-R-13	TECNICO PARAMEDICO - OPERADOR DE AUTOCLAVE	SERVICIO DE ESTERILIZACION - HOSPITAL BARROS LUCO TRUDEAU	SERVICIO DE SALUD METROPOLITANO SUR	03-03-2011	1%	1x5

84	13	133-2010-R-13	ADMINISTRATIVO ENCARGADO DE SERVICIOS GENERALES	CENTRO DE SALUD FAMILIAR	ILUSTRE MUNICIPALIDAD DE MAIPU	10-03-2011	0	No procede
85	13	134-2010-R-13	AUXILIAR LAVADOR DE PLATAFORMA	EN INSTALACIONES DE EMPRESA	KDM S.A.	14-03-2011	2%	2x5
86	13	135-2010-R-13	AUXILIAR	EN INSTALACIONES DE EMPRESA	KDM S.A.	14-03-2011	2%	2x5
87	13	136-2010-R-13	OPERADOR CARGADOR FRONTAL	EN INSTALACIONES DE EMPRESA	KDM S.A.	14-03-2011	2%	2x5
88	13	137-2010-R-13	ENCARGADO DE PATIO	EN INSTALACIONES DE EMPRESA	KDM S.A.	14-03-2011	2%	2x5
89	13	138-2010-R-13	AUXILIAR LAVADOR DE SILOS	EN INSTALACIONES DE EMPRESA	KDM S.A.	14-03-2011	1%	1x5
90	13	139-2010-R-13	OPERADOR MINI CARGADOR SKT	EN INSTALACIONES DE EMPRESA	KDM S.A.	14-03-2011	2%	2x5
91	13	140-2010-R-13	OPERADOR COMPACTADOR	EN INSTALACIONES DE EMPRESA	KDM S.A.	14-03-2011	2%	2x5
92	13	168-2010-R-13	AUXILIAR (GRADO 14) - SOLDADOR AL ARCO	DIRECCION DE ASEO Y ORNATO	ILUSTRE MUNICIPALIDAD DE MACUL	31-03-2011	1%	1x5
93	15	SP-021-2009-R-15	TECNICO A MANTENIMIENTO	LOSA AEROPUERTO, EVENTUALMENTE TRABAJOS EN COMISION DE SERVICIO EN OTROS AEROPUERTOS DE LA RED - AEROPUERTO ARICA	TRANSPORTE AEREO S.A.	15-03-2011	1%	1x5

ABRIL								
Nº	Región	Nº Requerimiento	Puesto de Trabajo	Area de Trabajo	Empleador	Fecha Ejecutoria	Cotización	Rebaja
1	08	007-2010-R-08	PATRON DE PESCA ALTA MAR SEGUNDA CLASE	PUENTE DE MANDO, FACTORIA, CUBIERTA	PESQUERA EL GOLFO S.A.	15-04-2011	2%	2x5
2	08	009-2010-R-08	PATRON DE PESCA COSTERO PRIMERA CLASE	PUENTE DE MANDO, FACTORIA, CUBIERTA	PESQUERA EL GOLFO S.A.	15-04-2011	2%	2x5
3	08	011-2010-R-08	PATRON DE PESCA ALTA MAR SEGUNDA CLASE	PUENTE DE MANDO, FACTORIA, CUBIERTA	FRIOSUR S.A.	15-04-2011	2%	2x5
4	08	012-2010-R-08	PATRON DE PESCA ALTA MAR SEGUNDA CLASE	PUENTE DE MANDO, FACTORIA, CUBIERTA	PESQUERA EL GOLFO S.A.	15-04-2011	2%	2x5
5	08	013-2010-R-08	PATRON DE PESCA COSTERO PRIMERA CLASE	PUENTE DE MANDO, FACTORIA, CUBIERTA	FRIOSUR S.A.	15-04-2011	2%	2x5
6	08	017-2010-R-08	PATRON DE PESCA COSTERO PRIMERA CLASE	PUENTE DE MANDO, FACTORIA, CUBIERTA	FRIOSUR S.A.	15-04-2011	2%	2x5
7	13	098-2010-R-13	ELECTROMECHANICO	FAENA MINA GABRIELA MISTRAL - CALAMA	MINEPRO CHILE S.A.	08-04-2011	2%	2x5
8	13	099-2010-R-13	ESPECIALISTA ELECTROMECHANICO	TALLERES RAJO, CAMINOS, OTROS - FAENA MINA GABRIELA MISTRAL - CALAMA	MINEPRO CHILE S.A.	08-04-2011	2%	2x5
9	13	100-2010-R-13	JEFE DE TURNO	TALLERES RAJO, CAMINOS, OTROS - FAENA MINA GABRIELA MISTRAL - CALAMA	MINEPRO CHILE S.A.	08-04-2011	1%	1x5
10	13	101-2010-R-13	SUPERVISOR TECNICO	MINA RAJO ABIERTO, TALLERES DE MANTENCION TRUCK SHOP - ROSARIO Y UJINA - COMPAÑIA MINERA DOÑA INES DE COLLAHUASI	MINEPRO CHILE S.A.	08-04-2011	2%	2x5
11	13	102-2010-R-13	AYUDANTE ELECTROMECHANICO	AREA MINA (TALLER DE CAMIONES)	MINEPRO CHILE S.A.	08-04-2011	2%	2x5
12	13	103-2010-R-13	SOLDADOR	TALLER DE SOLDADURA	MINEPRO CHILE S.A.	08-04-2011	2%	2x5
13	13	104-2010-R-13	SUPERVISOR	MINA, TALLER, OFICINA	MINEPRO CHILE S.A.	08-04-2011	1%	1x5
14	13	105-2010-R-13	EXPEDITOR DE REPUESTOS	-	MINEPRO CHILE S.A.	08-04-2011	1%	1x5
15	13	106-2010-R-13	INGENIERO DE SERVICIO	MINERA FAENA LA ESCONDIDA	MINEPRO CHILE S.A.	08-04-2011	1%	1x5
16	13	107-2010-R-13	ADMINISTRATIVOS	AREA MINA (INTERIOR DE TRUCK SHOP, TALLER DE EQUIPOS MINEROS) - FAENA MINERA GABRIELA MISTRAL	MINEPRO CHILE S.A.	08-04-2011	0	No procede
17	13	108-2010-R-13	ESPECIALISTA ELECTROMECHANICO	GERENCIA MINA - MINERA LOS PELAMBRES	MINEPRO CHILE S.A.	08-04-2011	2%	2x5
18	13	109-2010-R-13	MECANICO	GERENCIA MINA - MINERA LOS PELAMBRES	MINEPRO CHILE S.A.	08-04-2011	2%	2x5
19	13	110-2010-R-13	MECANICO ESPECIALISTA	GERENCIA MINA - MINERA LOS PELAMBRES	MINEPRO CHILE S.A.	08-04-2011	2%	2x5
20	13	111-2010-R-13	PAÑOLERO/BODEGUERO	GERENCIA MINA - MINERA LOS PELAMBRES	MINEPRO CHILE S.A.	08-04-2011	1%	1x5
21	13	112-2010-R-13	SOLDADOR	GERENCIA MINA - MINERA LOS PELAMBRES	MINEPRO CHILE S.A.	08-04-2011	2%	2x5

22	13	113-2010-R-13	ELECTROMECHANICO	AREA MINA - CENTRO DE TRABAJO RADOMIRO TOMIC	MINEPRO CHILE S.A.	08-04-2011	2%	2x5
23	13	114-2010-R-13	MECANICO	AREA MINA - CENTRO DE TRABAJO RADOMIRO TOMIC	MINEPRO CHILE S.A.	08-04-2011	2%	2x5
24	13	115-2010-R-13	SOLDADORAREA MINA CENTRO DE TRABAJO RADOMIRO TOMIC	AREA MINA - CENTRO DE TRABAJO RADOMIRO TOMIC	MINEPRO CHILE S.A.	08-04-2011	2%	2x5
25	13	117-2010-R-13	BODEGUERO PAÑOLERO	MANTENCION MINA, EN OFICINA	MINEPRO CHILE S.A.	08-04-2011	1%	1x5
26	13	118-2010-R-13	ELECTROMECHANICO	TALLER SANTIAGO, FAENAS MINERAS EN GENERAL - LOS PELAMBRES, LOS BRONCES, ANDINA, COLLAHUASI, RADOMIRO TOMIC, MANTOS DE ORO Y OTRAS	MINEPRO CHILE S.A.	08-04-2011	1%	1x5
27	13	119-2010-R-13	AYUDANTE MECANICO	GERENCIA MINA - MINERA LOS PELAMBRES	MINEPRO CHILE S.A.	08-04-2011	2%	2x5
28	13	120-2010-R-13	ELECTROMECHANICO	TALLER ELECTRICO ANTOFAGASTA	MINEPRO CHILE S.A.	08-04-2011	1%	1x5
29	13	121-2010-R-13	ELECTROMECHANICO (06) Y ELECTROMECHANICO ESPECIALISTA (02)	MINA RAJO ABIERTO, TALLERES DE MANTENCION TRUCK SHOP - ROSARIO Y UJINA - COMPAÑIA MINERA DOÑA INES DE COLLAHUASI	MINEPRO CHILE S.A.	08-04-2011	2%	2x5
30	13	123-2010-R-13	ELECTRICISTA	AREA MINA - CENTRO DE TRABAJO RADOMIRO TOMIC	MINEPRO CHILE S.A.	08-04-2011	2%	2x5
31	13	124-2010-R-13	ADMINISTRADOR DE CONTRATO	MINA RAJO ABIERTO, TALLERES DE MANTENCION TRUCK SHOP - ROSARIO Y UJINA - COMPAÑIA MINERA DOÑA INES DE COLLAHUASI	MINEPRO CHILE S.A.	08-04-2011	1%	1x5
32	13	125-2010-R-13	ELECTRICISTA	MANTENCION MINA, TALLER	MINEPRO CHILE S.A.	08-04-2011	2%	2x5
33	13	126-2010-R-13	MECANICO	MINA Y TALLER	MINEPRO CHILE S.A.	08-04-2011	2%	2x5
34	13	127-2010-R-13	ADMINISTRATIVO	MANTENCION MINA, EN OFICINA	MINEPRO CHILE S.A.	08-04-2011	0	No procede
35	13	128-2010-R-13	SUPERVISOR ELECTRICO	MANTENCION MINA, RAJO MINA	MINEPRO CHILE S.A.	08-04-2011	1%	1x5
36	13	129-2010-R-13	ESPECIALISTA ELECTRICO	GERENCIA MINA - MINERA LOS PELAMBRES	MINEPRO CHILE S.A.	08-04-2011	2%	2x5
37	13	130-2010-R-13	ELECTROMECHANICO	GERENCIA MINA - MINERA LOS PELAMBRES	MINEPRO CHILE S.A.	08-04-2011	2%	2x5
38	13	131-2010-R-13	AYUDANTE ELECTROMECHANICO Y AYUDANTE ELECTRICO (02)	MINA RAJO ABIERTO, TALLERES DE MANTENCION TRUCK SHOP - ROSARIO Y UJINA - COMPAÑIA MINERA DOÑA INES DE COLLAHUASI	MINEPRO CHILE S.A.	08-04-2011	2%	2x5
39	13	132-2010-R-13	SUPERVISOR	MINA RAJO ABIERTO, TALLERES DE MANTENCION TRUCK SHOP - ROSARIO Y UJINA - COMPAÑIA MINERA DOÑA INES DE COLLAHUASI	MINEPRO CHILE S.A.	08-04-2011	2%	2x5
40	13	001-2011-R-13	AUXILIAR DE SERVICIO	SERVICIO INTERMEDIO - HOSPITAL SAN JUAN DE DIOS	SERVICIO DE SALUD METROPOLITANO OCCIDENTE	23-04-2011	1%	1x5
41	13	002-2011-R-13	TECNICO PARAMEDICO	INTERMEDIO MEDICO - HOSPITAL SAN JUAN DE DIOS	SERVICIO DE SALUD METROPOLITANO OCCIDENTE	23-04-2011	1%	1x5
42	13	003-2011-R-13	TECNICO PARAMEDICO	UNIDAD DE CUIDADOS INTENSIVOS QUIRURGICOS - HOSPITAL SAN JUAN DE DIOS	SERVICIO DE SALUD METROPOLITANO OCCIDENTE	23-04-2011	1%	1x5
43	13	116-2010-R-13	BODEGUERO SENIOR	OFICINA BODEGA	MINEPRO CHILE S.A.	27-04-2011	0	No procede

44	13	122-2010-R-13	INGENIERO DE SERVICIO	AREA MANTENCION MINA - MINERA LOMAS BAYAS	MINEPRO CHILE S.A.	27-04-2011	1%	1x5
----	----	---------------	-----------------------	--	--------------------	------------	----	-----

MAYO								
Nº	Región	Nº Requerimiento	Puesto de Trabajo	Area de Trabajo	Empleador	Fecha Ejecutoria	Cotización	Rebaja
1	05	004-2009-R-05	SEGUNDO INGENIERO	A BORDO DE NAVE MERCANTE, GENERALMENTE EN SALA DE CONTROL - SALA DE MAQUINAS	SOCIEDAD NACIONAL MARITIMA S.A.	20-05-2011	2%	2x5
2	05	001-2011-R-05	JEFE DE MAQUINAS	OFICINA, CUBIERTA, SALA DE MAQUINAS	ADMINISTRADORA DE NAVES HUMBOLDT LTDA.	25-05-2011	2%	2x5
3	08	006-2010-R-08	PATRON DE PESCA PRIMERA CLASE	PUENTE DE MANDO, FACTORIA, CUBIERTA	COMPAÑIA PESQUERA CAMANCHACA S.A.	13-05-2011	2%	2x5
4	08	015-2010-R-08	PATRON DE PESCA COSTERO PRIMERA CLASE	PUENTE DE MANDO, FACTORIA, CUBIERTA	COMPAÑIA PESQUERA CAMANCHACA S.A.	13-05-2011	2%	2x5
5	08	018-2010-R-08	PATRON DE PESCA ALTA MAR SEGUNDA CLASE	PUENTE DE MANDO, FACTORIA, CUBIERTA	COMPAÑIA PESQUERA CAMANCHACA S.A.	13-05-2011	2%	2x5
6	08	008-2010-R-08	PATRON DE PESCA COSTERO SEGUNDA CLASE	PUENTE DE MANDO, FACTORIA, CUBIERTA	PESQUERA BIO BIO S.A.	20-05-2011	2%	2x5
7	08	008-2011-R-08	OPERADOR DE CALDERA RECUPERADORA Y EVAPORADORES	PLANTA SANTA FE	CMPC CELULOSA S.A.	20-05-2011	1%	1x5
8	08	014-2010-R-08	PATRON DE PESCA ALTA MAR SEGUNDA CLASE	PUENTE DE MANDO, FACTORIA, CUBIERTA	PESQUERA BIO BIO S.A.	20-05-2011	2%	2x5
9	08	016-2010-R-08	PATRON DE PESCA COSTERO PRIMERA CLASE	PUENTE DE MANDO, FACTORIA, CUBIERTA	PESQUERA BIO BIO S.A.	20-05-2011	2%	2x5
10	08	001-2011-R-08	ANALISTA LABORATORIO QUIMICO	PLANTA SANTA FE	CMPC CELULOSA S.A.	27-05-2011	0	No procede
11	08	002-2011-R-08	INSTRUMENTISTA DE TURNO	PLANTA SANTA FE	CMPC CELULOSA S.A.	27-05-2011	1%	1x5
12	08	003-2011-R-08	OPERADOR CENTRO DE ADMINISTRACION CAE	PLANTA SANTA FE	CMPC CELULOSA S.A.	27-05-2011	1%	1x5
13	08	004-2011-R-08	OPERADOR PREPARACION MADERA	PLANTA SANTA FE	CMPC CELULOSA S.A.	27-05-2011	1%	1x5
14	08	005-2011-R-08	MECANICO DE TURNO	PLANTA SANTA FE	CMPC CELULOSA S.A.	27-05-2011	1%	1x5
15	08	006-2011-R-08	OPERADOR CALDERA BIO MASA TURBO GENERADOR Y PLANTA DEMI	PLANTA SANTA FE	CMPC CELULOSA S.A.	27-05-2011	1%	1x5
16	08	007-2011-R-08	OPERADOR CAUSTIFICACION Y HORNO DE CAL	PLANTA SANTA FE	CMPC CELULOSA S.A.	27-05-2011	1%	1x5
17	08	009-2011-R-08	OPERADOR EFLUENTES	PLANTA SANTA FE	CMPC CELULOSA S.A.	27-05-2011	1%	1x5

18	08	010-2011-R-08	OPERADOR DE TERRENO DIGESTOR Y LAVADO	PLANTA SANTA FE	CMPC CELULOSA S.A.	27-05-2011	1%	1x5
19	08	011-2011-R-08	OPERADOR TERRENO	PLANTA DEMI 1 Y 2, TURBO GENERADORES 1, 2 Y 3, DISTRIBUCION DE VAPOR - PLANTA SANTA FE	CMPC CELULOSA S.A.	27-05-2011	1%	1x5

JUNIO								
Nº	Región	Nº Requerimiento	Puesto de Trabajo	Area de Trabajo	Empleador	Fecha Ejecutoria	Cotización	Rebaja
1	02	024-2011-R-02	OPERADOR PLANTA TRATAMIENTO ESCORIAS	SUPERINTENDENCIA PLANTA TRATAMIENTO ESCORIAS	XSTRATA COPPER CHILE S.A.	28-06-2011	2%	2x5
2	02	025-2011-R-02	OPERADOR SERVICIOS DE AGUA	SUPERINTENDENCIA SERVICIOS DE AGUA	XSTRATA COPPER CHILE S.A.	28-06-2011	1%	1x5
3	02	001-2011-R-02	ANALISTA DE GESTION	GERENCIA DE EXTRACCION Y LIXIVIACION SUR	CODELCO - DIVISION CODELCO NORTE	29-06-2011	1%	1x5
4	06	001-2011-R-06	OPERADOR SERVICIO LOGISTICO	GERENCIA FUNDICION	CODELCO - DIVISION EL TENIENTE	08-06-2011	1%	1x5
5	06	002-2011-R-06	OPERADOR SERVICIO LOGISTICO	GERENCIA FUNDICION	CODELCO - DIVISION EL TENIENTE	08-06-2011	1%	1x5
6	06	003-2011-R-06	MUESTRERO	GERENCIA DE SERVICIOS Y SUMINISTROS	CODELCO - DIVISION EL TENIENTE	08-06-2011	2%	2x5
7	06	004-2011-R-06	ANALISTA ESPECIALISTA PROCESOS	GERENCIA FUNDICION	CODELCO - DIVISION EL TENIENTE	08-06-2011	2%	2x5
8	06	005-2011-R-06	CONTROLADOR PREPARADOR PRODUCTOS	GERENCIA DE SERVICIOS Y SUMINISTROS	CODELCO - DIVISION EL TENIENTE	08-06-2011	2%	2x5
9	07	003-2011-R-07	AUXILIAR PARAMEDICO	UNIDAD DE PABELLON QUIRURGICO Y ANESTESIA - HOSPITAL REGIONAL DE TALCA	SERVICIO DE SALUD DEL MAULE	28-06-2011	1%	1x5
10	08	093-2011-R-08	OPERADOR DE CONSOLA	TODAS LAS DEPENDENCIAS OPERATIVAS	PETROQUIM S.A.	28-06-2011	2%	2x5
11	08	094-2011-R-08	OPERADOR MANTENEDOR ELECTRICO	TODAS LAS DEPENDENCIAS OPERATIVAS	PETROQUIM S.A.	28-06-2011	2%	2x5
12	08	095-2011-R-08	OPERADOR ANALISTA	TODAS LAS DEPENDENCIAS OPERATIVAS	PETROQUIM S.A.	28-06-2011	2%	2x5
13	08	096-2011-R-08	MANTENEDOR MECANICO	TODAS LAS DEPENDENCIAS OPERATIVAS	PETROQUIM S.A.	28-06-2011	2%	2x5
14	08	097-2011-R-08	SUPERVISOR DE PRODUCCION	TODAS LAS DEPENDENCIAS OPERATIVAS	PETROQUIM S.A.	28-06-2011	1%	1x5
15	15	003-2010-R-15	AUXILIAR DE BODEGA	BODEGA	ASTILLEROS ARICA S.A.	17-06-2011	1%	1x5

JULIO								
Nº	Región	Nº Requerimiento	Puesto de Trabajo	Area de Trabajo	Empleador	Fecha Ejecutoria	Cotización	Rebaja
1	02	203-2010-R-02	AYUDANTE ELECTRICO INSTRUMENTISTA	SUPERINTENDENCIA MANTENIMIENTO	COMPAÑIA MINERA ZALDIVAR S.A.	08-07-2011	1%	1x5
2	02	204-2010-R-02	AYUDANTE MECANICO	SUPERINTENDENCIA MANTENIMIENTO	COMPAÑIA MINERA ZALDIVAR S.A.	08-07-2011	2%	2x5
3	02	205-2010-R-02	ELECTRICO INSTRUMENTISTA I	SUPERINTENDENCIA MANTENIMIENTO	COMPAÑIA MINERA ZALDIVAR S.A.	08-07-2011	2%	2x5
4	02	206-2010-R-02	INGENIERO CONTROL DE PROYECTOS	SUPERINTENDENCIA PLANTA	COMPAÑIA MINERA ZALDIVAR S.A.	08-07-2011	1%	1x5
5	02	207-2010-R-02	INGENIERO GESTION DE COMPONENTES	SUPERINTENDENCIA MANTENIMIENTO	COMPAÑIA MINERA ZALDIVAR S.A.	08-07-2011	1%	1x5
6	02	208-2010-R-02	INGENIERO GESTION DE COMPONENTES SENIOR	SUPERINTENDENCIA MANTENIMIENTO	COMPAÑIA MINERA ZALDIVAR S.A.	08-07-2011	1%	1x5
7	02	209-2010-R-02	INGENIERO HIDRAULICO	SUPERINTENDENCIA PLANTA	COMPAÑIA MINERA ZALDIVAR S.A.	08-07-2011	1%	1x5
8	02	210-2010-R-02	INGENIERO SENIOR DE GESTION	GERENCIA OPERACIONES	COMPAÑIA MINERA ZALDIVAR S.A.	08-07-2011	0	No procede
9	02	211-2010-R-02	JEFE AREA ELECTRICA	SUPERINTENDENCIA MANTENIMIENTO	COMPAÑIA MINERA ZALDIVAR S.A.	08-07-2011	0	No procede
10	02	214-2010-R-02	OPERADOR GRUA 40	SUPERINTENDENCIA MANTENIMIENTO ELECTRICO Y SERVICIOS	COMPAÑIA MINERA ZALDIVAR S.A.	08-07-2011	2%	2x5
11	02	215-2010-R-02	PREPARADOR DE MUESTRAS II	SUPERINTENDENCIA DE SERVICIOS TECNICOS	COMPAÑIA MINERA ZALDIVAR S.A.	08-07-2011	2%	2x5
12	02	216-2010-R-02	SUPERVISOR OPERACIONES AREA SECA	SUPERINTENDENCIA PLANTA	COMPAÑIA MINERA ZALDIVAR S.A.	08-07-2011	1%	1x5
13	02	219-2010-R-02	SUPERVISOR PROYECTO DE CONSTRUCCION	SUPERINTENDENCIA PLANTA	COMPAÑIA MINERA ZALDIVAR S.A.	08-07-2011	1%	1x5
14	02	220-2010-R-02	SUPERVISOR SENIOR AREA CONSTRUCCION	SUPERINTENDENCIA PLANTA	COMPAÑIA MINERA ZALDIVAR S.A.	08-07-2011	1%	1x5
15	02	222-2010-R-02	SUPERVISOR PREVENCIÓN DE RIESGOS	GERENCIA GENERAL	COMPAÑIA MINERA ZALDIVAR S.A.	08-07-2011	1%	1x5
16	05	002-2011-R-05	OPERADOR	CENTRAL TERMICA GAS SAN ISIDRO (QUILLOTA)	EMPRESA NACIONAL DE ELECTRICIDAD S.A. (ENDESA)	14-07-2011	1%	1x5
17	05	002-2011-OF-05	OFICIAL DE MAQUINAS	NAVES ESPECIALES Y MERCANTES NACIONALES	NAVIERA DEL SUR	23-07-2011	2%	2x5
18	05	002-2011-OF-05	OFICIAL MOTORISTA	MOTOVANES O PESQUEROS DE ALTA MAR	NAVIERA DEL SUR	23-07-2011	2%	2x5
19	05	002-2011-OF-05	INGENIERO	MOTOVANES O PESQUEROS DE ALTA MAR	NAVIERA DEL SUR	23-07-2011	2%	2x5
20	05	003-2011-OF-05	OFICIAL DE MAQUINAS	NAVES ESPECIALES Y MERCANTES NACIONALES	LANDMARINE LTDA.	23-07-2011	2%	2x5
21	05	003-2011-OF-05	OFICIAL MOTORISTA	MOTOVANES O PESQUEROS DE ALTA MAR	LANDMARINE LTDA.	23-07-2011	2%	2x5
22	05	003-2011-OF-05	INGENIERO	MOTOVANES O PESQUEROS DE ALTA MAR	LANDMARINE LTDA.	23-07-2011	2%	2x5
23	05	004-2011-OF-05	OFICIAL DE MAQUINAS	NAVES ESPECIALES Y MERCANTES NACIONALES	DAVISHIPS S.A.	23-07-2011	2%	2x5
24	05	004-2011-OF-05	OFICIAL MOTORISTA	MOTOVANES O PESQUEROS DE ALTA MAR	DAVISHIPS S.A.	23-07-2011	2%	2x5

25	05	004-2011-OF-05	INGENIERO	MOTOVANES O PESQUEROS DE ALTA MAR	DAVISHIPS S.A.	23-07-2011	2%	2x5
26	05	016-2009-R-05	AUXILIAR DE SERVICIO	KINESIOLOGIA - HOSPITAL GERATRICO DE LIMACHE	SERVICIO DE SALUD VIÑA DEL MAR - QUILLOTA	28-07-2011	0	No procede
27	10	004-2011-OF-10	OFICIAL DE MAQUINAS	NAVES ESPECIALES Y MERCANTES NACIONALES	NAVIERA BREKSTAD SHIPING	23-07-2011	2%	2x5
28	10	004-2011-OF-10	OFICIAL MOTORISTA	MOTOVANES O PESQUEROS DE ALTA MAR	NAVIERA BREKSTAD SHIPING	23-07-2011	2%	2x5
29	10	004-2011-OF-10	INGENIERO	MOTOVANES O PESQUEROS DE ALTA MAR	NAVIERA BREKSTAD SHIPING	23-07-2011	2%	2x5
30	10	007-2011-OF-10	OFICIAL DE MAQUINAS	NAVES ESPECIALES Y MERCANTES NACIONALES	INVERSIONES Y ASTILLEROS VERGARA	23-07-2011	2%	2x5
31	10	007-2011-OF-10	OFICIAL MOTORISTA	MOTOVANES O PESQUEROS DE ALTA MAR	INVERSIONES Y ASTILLEROS VERGARA	23-07-2011	2%	2x5
32	10	007-2011-OF-10	INGENIERO	MOTOVANES O PESQUEROS DE ALTA MAR	INVERSIONES Y ASTILLEROS VERGARA	23-07-2011	2%	2x5
33	10	008-2011-OF-10	OFICIAL DE MAQUINAS	NAVES ESPECIALES Y MERCANTES NACIONALES	PESQUERA CRISAL	23-07-2011	2%	2x5
34	10	008-2011-OF-10	OFICIAL MOTORISTA	MOTOVANES O PESQUEROS DE ALTA MAR	PESQUERA CRISAL	23-07-2011	2%	2x5
35	10	008-2011-OF-10	INGENIERO	MOTOVANES O PESQUEROS DE ALTA MAR	PESQUERA CRISAL	23-07-2011	2%	2x5
36	10	009-2011-OF-10	OFICIAL DE MAQUINAS	NAVES ESPECIALES Y MERCANTES NACIONALES	COMERCIAL NAUDUMAR LTDA.	23-07-2011	2%	2x5
37	10	009-2011-OF-10	OFICIAL MOTORISTA	MOTOVANES O PESQUEROS DE ALTA MAR	COMERCIAL NAUDUMAR LTDA.	23-07-2011	2%	2x5
38	10	009-2011-OF-10	INGENIERO	MOTOVANES O PESQUEROS DE ALTA MAR	COMERCIAL NAUDUMAR LTDA.	23-07-2011	2%	2x5
39	10	010-2011-OF-10	OFICIAL DE MAQUINAS	NAVES ESPECIALES Y MERCANTES NACIONALES	LA PENINSULA S.A.	23-07-2011	2%	2x5
40	10	010-2011-OF-10	OFICIAL MOTORISTA	MOTOVANES O PESQUEROS DE ALTA MAR	LA PENINSULA S.A.	23-07-2011	2%	2x5
41	10	010-2011-OF-10	INGENIERO	MOTOVANES O PESQUEROS DE ALTA MAR	LA PENINSULA S.A.	23-07-2011	2%	2x5
42	10	011-2011-OF-10	OFICIAL DE MAQUINAS	NAVES ESPECIALES Y MERCANTES NACIONALES	NAVIERA CANALES DEL SUR	23-07-2011	2%	2x5
43	10	011-2011-OF-10	OFICIAL MOTORISTA	MOTOVANES O PESQUEROS DE ALTA MAR	NAVIERA CANALES DEL SUR	23-07-2011	2%	2x5
44	10	011-2011-OF-10	INGENIERO	MOTOVANES O PESQUEROS DE ALTA MAR	NAVIERA CANALES DEL SUR	23-07-2011	2%	2x5
45	10	012-2011-OF-10	OFICIAL DE MAQUINAS	NAVES ESPECIALES Y MERCANTES NACIONALES	NAVIERA PUELICHE	23-07-2011	2%	2x5
46	10	012-2011-OF-10	OFICIAL MOTORISTA	MOTOVANES O PESQUEROS DE ALTA MAR	NAVIERA PUELICHE	23-07-2011	2%	2x5
47	10	012-2011-OF-10	INGENIERO	MOTOVANES O PESQUEROS DE ALTA MAR	NAVIERA PUELICHE	23-07-2011	2%	2x5
48	10	013-2011-OF-10	OFICIAL DE MAQUINAS	NAVES ESPECIALES Y MERCANTES NACIONALES	NAVIERA PAREDES	23-07-2011	2%	2x5
49	10	013-2011-OF-10	OFICIAL MOTORISTA	MOTOVANES O PESQUEROS DE ALTA MAR	NAVIERA PAREDES	23-07-2011	2%	2x5
50	10	013-2011-OF-10	INGENIERO	MOTOVANES O PESQUEROS DE ALTA MAR	NAVIERA PAREDES	23-07-2011	2%	2x5
51	10	015-2011-OF-10	OFICIAL DE MAQUINAS	NAVES ESPECIALES Y MERCANTES NACIONALES	ORCA CHILE S.A.	23-07-2011	2%	2x5
52	10	015-2011-OF-10	OFICIAL MOTORISTA	MOTOVANES O PESQUEROS DE ALTA MAR	ORCA CHILE S.A.	23-07-2011	2%	2x5
53	10	015-2011-OF-10	INGENIERO	MOTOVANES O PESQUEROS DE ALTA MAR	ORCA CHILE S.A.	23-07-2011	2%	2x5
54	10	016-2011-OF-10	OFICIAL DE MAQUINAS	NAVES ESPECIALES Y MERCANTES NACIONALES	PESQUERA FRUTOS DE DIOS S.A.	23-07-2011	2%	2x5
55	10	016-2011-OF-10	OFICIAL MOTORISTA	MOTOVANES O PESQUEROS DE ALTA MAR	PESQUERA FRUTOS DE DIOS S.A.	23-07-2011	2%	2x5
56	10	016-2011-OF-10	INGENIERO	MOTOVANES O PESQUEROS DE ALTA MAR	PESQUERA FRUTOS DE DIOS S.A.	23-07-2011	2%	2x5
57	10	017-2011-OF-10	OFICIAL DE MAQUINAS	NAVES ESPECIALES Y MERCANTES NACIONALES	RONIA TRANSPORTES LTDA.	23-07-2011	2%	2x5
58	10	017-2011-OF-10	OFICIAL MOTORISTA	MOTOVANES O PESQUEROS DE ALTA MAR	RONIA TRANSPORTES LTDA.	23-07-2011	2%	2x5
59	10	017-2011-OF-10	INGENIERO	MOTOVANES O PESQUEROS DE ALTA MAR	RONIA TRANSPORTES LTDA.	23-07-2011	2%	2x5
60	10	020-2011-OF-10	OFICIAL DE MAQUINAS	NAVES ESPECIALES Y MERCANTES NACIONALES	REMAR LTDA.	23-07-2011	2%	2x5

61	10	020-2011-OF-10	OFICIAL MOTORISTA	MOTOVANES O PESQUEROS DE ALTA MAR	REMAR LTDA.	23-07-2011	2%	2x5
62	10	020-2011-OF-10	INGENIERO	MOTOVANES O PESQUEROS DE ALTA MAR	REMAR LTDA.	23-07-2011	2%	2x5
63	10	022-2011-OF-10	OFICIAL DE MAQUINAS	NAVES ESPECIALES Y MERCANTES NACIONALES	MARINE HARVEST CHILE S.A.	23-07-2011	2%	2x5
64	10	022-2011-OF-10	OFICIAL MOTORISTA	MOTOVANES O PESQUEROS DE ALTA MAR	MARINE HARVEST CHILE S.A.	23-07-2011	2%	2x5
65	10	022-2011-OF-10	INGENIERO	MOTOVANES O PESQUEROS DE ALTA MAR	MARINE HARVEST CHILE S.A.	23-07-2011	2%	2x5
66	10	023-2011-OF-10	OFICIAL DE MAQUINAS	NAVES ESPECIALES Y MERCANTES NACIONALES	TRANSHAV LTDA.	23-07-2011	2%	2x5
67	10	023-2011-OF-10	OFICIAL MOTORISTA	MOTOVANES O PESQUEROS DE ALTA MAR	TRANSHAV LTDA.	23-07-2011	2%	2x5
68	10	023-2011-OF-10	INGENIERO	MOTOVANES O PESQUEROS DE ALTA MAR	TRANSHAV LTDA.	23-07-2011	2%	2x5
69	10	025-2011-OF-10	OFICIAL DE MAQUINAS	NAVES ESPECIALES Y MERCANTES NACIONALES	SEGUEL Y MONTERO LIMITADA	23-07-2011	2%	2x5
70	10	025-2011-OF-10	OFICIAL MOTORISTA	MOTOVANES O PESQUEROS DE ALTA MAR	SEGUEL Y MONTERO LIMITADA	23-07-2011	2%	2x5
71	10	025-2011-OF-10	INGENIERO	MOTOVANES O PESQUEROS DE ALTA MAR	SEGUEL Y MONTERO LIMITADA	23-07-2011	2%	2x5
72	10	027-2011-OF-10	OFICIAL DE MAQUINAS	NAVES ESPECIALES Y MERCANTES NACIONALES	FERNANDO ULLOA E HIJOS	23-07-2011	2%	2x5
73	10	027-2011-OF-10	OFICIAL MOTORISTA	MOTOVANES O PESQUEROS DE ALTA MAR	FERNANDO ULLOA E HIJOS	23-07-2011	2%	2x5
74	10	027-2011-OF-10	INGENIERO	MOTOVANES O PESQUEROS DE ALTA MAR	FERNANDO ULLOA E HIJOS	23-07-2011	2%	2x5
75	11	001-2010-R-11	MEDICO (28 HRS AP - 33 HRS DIURNAS)	SERVICIOS DE URGENCIA, PEDIATRIA, MATERNIDAD, PREPARTOS, PABELLON, UCI, UCI-N	SERVICIO DE SALUD AYSEN	05-07-2011	1%	1x5
76	11	002-2011-R-11	OPERADOR DE CENTRAL Y SISTEMAS ELECTRICOS	SALA DE CONTROL, SALA DE GENERADORES ELECTRICOS, ZONA EXTERIOR CENTRAL	EMPRESA ELECTRICA DE AYSEN (EDELAYSEN)	14-07-2011	1%	1x5
77	11	003-2011-R-11	LINIERO ELECTRICISTA	ZONAS URBANAS (LINEAS BT Y MT), ZONAS RURALES (LINEAS BT Y BT)	EMPRESA ELECTRICA DE AYSEN (EDELAYSEN)	14-07-2011	1%	1x5
78	13	SP-001-2011-R-13	GUARDIA - NOCHERO	COLEGIO	SOCIEDAD EDUCACIONAL SAINT ANDREW S.A.	18-07-2011	1%	1x5
79	13	007-2011-R-13	TECNICO PARAMEDICO (3ER TURNO)	UNIDAD SEGUNDA INFANCIA - SUBDIRECCION DEL NIÑO - HOSPITAL DR. SOTERO DEL RIO	SERVICIO DE SALUD METROPOLITANO SUR ORIENTE	29-07-2011	1%	1x5

AGOSTO								
Nº	Región	Nº Requerimiento	Puesto de Trabajo	Area de Trabajo	Empleador	Fecha Ejecutoria	Cotización	Rebaja
1	02	212-2010-R-02	LIDER SISTEMAS ELECTRICOS Y ELECTRONICOS DE EQUIPOS MINA	SUPERINTENDENCIA MANTENIMIENTO	COMPAÑIA MINERA ZALDIVAR S.A.	09-08-2011	1%	1x5
2	02	213-2010-R-02	MECANICO GESTION MANTENIMIENTO	SUPERINTENDENCIA MANTENIMIENTO	COMPAÑIA MINERA ZALDIVAR S.A.	09-08-2011	2%	2x5
3	02	217-2010-R-02	SUPERVISOR CHANCADO	SUPERINTENDENCIA MINA	COMPAÑIA MINERA ZALDIVAR S.A.	09-08-2011	1%	1x5
4	02	218-2010-R-02	SUPERVISOR MANTENIMIENTO SERVICIOS Y OCCC	SUPERINTENDENCIA MANTENIMIENTO	COMPAÑIA MINERA ZALDIVAR S.A.	09-08-2011	1%	1x5
5	02	221-2010-R-02	SUPERVISOR TURNO BODEGA	SUPERINTENDENCIA DE SERVICIOS	COMPAÑIA MINERA ZALDIVAR S.A.	09-08-2011	1%	1x5
6	03	001-2011-R-03	TECNICO SOLDADOR III	TALLER CALDERERIA Y CAÑERIA	COMPAÑIA CONTRACTUAL MINERA CANDELARIA	08-08-2011	1%	1x5
7	03	002-2011-R-03	LINIERO	GERENCIA MANTENCION	COMPAÑIA CONTRACTUAL MINERA CANDELARIA	08-08-2011	2%	2x5
8	03	003-2011-R-03	OPERADOR GRUA Y EQUIPOS DE IZAJE I	GERENCIA MANTENCION	COMPAÑIA CONTRACTUAL MINERA CANDELARIA	08-08-2011	2%	2x5
9	03	003-2011-R-03	OPERADOR GRUA Y EQUIPOS DE IZAJE II	GERENCIA MANTENCION	COMPAÑIA CONTRACTUAL MINERA CANDELARIA	08-08-2011	2%	2x5
10	03	004-2011-R-03	TECNICO OPERADOR GRUAS Y EQUIPOS DE IZAJE I	GERENCIA MANTENCION	COMPAÑIA CONTRACTUAL MINERA CANDELARIA	08-08-2011	2%	2x5
11	03	004-2011-R-03	TECNICO OPERADOR GRUAS Y EQUIPOS DE IZAJE II	GERENCIA MANTENCION	COMPAÑIA CONTRACTUAL MINERA CANDELARIA	08-08-2011	2%	2x5
12	03	004-2011-R-03	TECNICO OPERADOR GRUAS Y EQUIPOS DE IZAJE III	GERENCIA MANTENCION	COMPAÑIA CONTRACTUAL MINERA CANDELARIA	08-08-2011	2%	2x5
13	05	003-2011-R-05	GEOLOGO B	MINA SUBTERRANEA - GERENCIA DE RECURSOS MINEROS Y DESARROLLO	CODELCO - DIVISION ANDINA	08-08-2011	2%	2x5
14	05	004-2011-R-05	GEOLOGO B	SUR-SUR (MINA RAJO) - GERENCIA DE RECURSOS MINEROS Y DESARROLLO	CODELCO - DIVISION ANDINA	08-08-2011	1%	1x5
15	05	014-2008-R-05	JEFE DE MAQUINAS	A BORDO DE BUQUE MERCANTE, EN OFICINA, CUBIERTA Y SALA DE MAQUINAS	ADMINISTRADORA DE NAVES HUMBOLDT LTDA.	09-08-2011	2%	2x5
16	05	059-2008-R-05	ELECTRICISTA	EN SALA DE CONTROL DE MAQUINAS DE BUQUE	ADMINISTRADORA DE NAVES HUMBOLDT LTDA.	09-08-2011	2%	2x5
17	05	060-2008-R-05	PRIMER INGENIERO	A BORDO DE BUQUE MERCANTE, NORMALMENTE EN SALA DE CONTROL - SALA DE MAQUINAS	ADMINISTRADORA DE NAVES HUMBOLDT LTDA.	09-08-2011	2%	2x5
18	06	006-2011-R-06	OPERADOR SISTEMA SISMICO MINA	GERENCIA RECURSOS MINEROS Y DESARROLLO	CODELCO - DIVISION EL TENIENTE	13-08-2011	1%	1x5
19	06	007-2011-R-06	JEFE OPERACIONES	GERENCIA RECURSOS MINEROS Y DESARROLLO	CODELCO - DIVISION EL TENIENTE	13-08-2011	1%	1x5
20	08	110-2011-R-08	AYUDANTE REPARTIDOR	RECINTO DE LA PLANTA	SOCIEDAD COMERCIAL Y DE TRANSPORTES TOMAS LTDA.	02-08-2011	2%	2x5
21	08	111-2011-R-08	AYUDANTE REPARTIDOR	RECINTO DE LA PLANTA	COMERCIAL MOLINA MOLINA LTDA.	02-08-2011	2%	2x5
22	15	002-2010-R-15	OPERADOR DE GRUA	ASTILLEROS	ASTILLEROS ARICA S.A.	30-08-2011	1%	1x5
23	15	004-2010-R-15	ELECTROMECANICO MANTENCION PLANTA	SECCION MANTENCION ELECTRICA-MECANICA	ASTILLEROS ARICA S.A.	30-08-2011	1%	1x5

24	15	005-2010-R-15	SOLDADOR MECANICO CALDERERO	-	ASTILLEROS ARICA S.A.	30-08-2011	1%	1x5
25	15	006-2010-R-15	MECANICO NAVAL	-	ASTILLEROS ARICA S.A.	30-08-2011	1%	1x5

SEPTIEMBRE								
Nº	Región	Nº Requerimiento	Puesto de Trabajo	Area de Trabajo	Empleador	Fecha Ejecutoria	Cotización	Rebaja
1	05	005-2011-R-05	ELECTRICISTA ELECTRONICO	SALA DE CONTROL - MAQUINAS DEL BUQUE, PARCIALMENTE EN OTRAS AREAS DE LA NAVE	EMPREMAR S.A.	08-09-2011	2%	2x5
2	02	003-2011-R-02	JEFE DE TURNO	PLANTA OXIDOS - DIVISION MANTOS BLANCOS	ANGLO AMERICAN NORTE S.A.	30-09-2011	1%	1x5
3	02	004-2011-R-02	OPERADOR MAYOR NAVE EW	PLANTA OXIDOS - DIVISION MANTOS BLANCOS	ANGLO AMERICAN NORTE S.A.	30-09-2011	2%	2x5
4	02	005-2011-R-02	OPERADOR PLANTA PATIO ESTANQUES	PLANTA OXIDOS - DIVISION MANTOS BLANCOS	ANGLO AMERICAN NORTE S.A.	30-09-2011	2%	2x5
5	02	006-2011-R-02	OPERADOR PRINCIPAL PLANTA SX	PLANTA OXIDOS - DIVISION MANTOS BLANCOS	ANGLO AMERICAN NORTE S.A.	30-09-2011	2%	2x5
6	02	007-2011-R-02	OPERADOR SUPERIOR CONSOLA	PLANTA OXIDOS Y LIXIVIACION - DIVISION MANTOS BLANCOS	ANGLO AMERICAN NORTE S.A.	30-09-2011	1%	1x5
7	02	008-2011-R-02	OPERADOR PLANTA LF	PLANTA OXIDOS Y LIXIVIACION - DIVISION MANTOS BLANCOS	ANGLO AMERICAN NORTE S.A.	30-09-2011	2%	2x5
8	02	009-2011-R-02	OPERADOR PRINCIPAL TERRENO	PLANTA OXIDOS Y LIXIVIACION - DIVISION MANTOS BLANCOS	ANGLO AMERICAN NORTE S.A.	30-09-2011	2%	2x5
9	02	010-2011-R-02	OPERADOR PRINCIPAL CONSOLA CHANCADO	CHANCADOS SECUNDARIO Y TERCARIO PLANTAS - DIVISION MANTOS BLANCOS	ANGLO AMERICAN NORTE S.A.	30-09-2011	1%	1x5
10	02	011-2011-R-02	OPERADOR MECANICO CHANCADO	CHANCADOS SECUNDARIO Y TERCARIO PLANTAS - DIVISION MANTOS BLANCOS	ANGLO AMERICAN NORTE S.A.	30-09-2011	2%	2x5
11	02	012-2011-R-02	JEFE DE TURNO	PLANTA SULFUROS - DIVISION MANTOS BLANCOS	ANGLO AMERICAN NORTE S.A.	30-09-2011	1%	1x5
12	02	013-2011-R-02	OPERADOR PRINCIPAL MOLINO	PLANTA SULFUROS - DIVISION MANTOS BLANCOS	ANGLO AMERICAN NORTE S.A.	30-09-2011	2%	2x5
13	02	014-2011-R-02	OPERADOR PRINCIPAL FLOTACION	PLANTA SULFUROS - DIVISION MANTOS BLANCOS	ANGLO AMERICAN NORTE S.A.	30-09-2011	2%	2x5
14	02	015-2011-R-02	OPERADOR MAYOR FILTROS	PLANTA SULFUROS - DIVISION MANTOS BLANCOS	ANGLO AMERICAN NORTE S.A.	30-09-2011	2%	2x5
15	02	016-2011-R-02	OPERADOR PLANTA RELAVES	PLANTA SULFUROS - DIVISION MANTOS BLANCOS	ANGLO AMERICAN NORTE S.A.	30-09-2011	2%	2x5
16	02	017-2011-R-02	JEFE DE TURNO OPERACIONES	OPERACIONES MINA - DIVISION MANTOS BLANCOS	ANGLO AMERICAN NORTE S.A.	30-09-2011	1%	1x5
17	02	018-2011-R-02	AYUDANTE JEFE DE TURNO	OPERACIONES MINA - DIVISION MANTOS BLANCOS	ANGLO AMERICAN NORTE S.A.	30-09-2011	1%	1x5
18	02	019-2011-R-02	COORDINADOR MINA	OPERACIONES MINA - DIVISION MANTOS BLANCOS	ANGLO AMERICAN NORTE S.A.	30-09-2011	1%	1x5
19	02	020-2011-R-02	OPERADOR MAYOR CONSOLA CHANCADO MINA	CHANCADO MINA - DIVISION MANTOS BLANCOS	ANGLO AMERICAN NORTE S.A.	30-09-2011	1%	1x5

20	02	021-2011-R-02	OPERADOR MECANICO CHANCADO MINA	CHANCADO MINA - DIVISION MANTOS BLANCOS	ANGLO AMERICAN NORTE S.A.	30-09-2011	2%	2x5
21	02	022-2011-R-02	JEFE DE TURNO MANTENCION	MANTENCION MINA - DIVISION MANTOS BLANCOS	ANGLO AMERICAN NORTE S.A.	30-09-2011	1%	1x5
22	02	026-2011-R-02	DESPACHADOR CONTROLADOR	GERENCIA MANTENIMIENTO Y SERVICIOS	CODELCO - DIVISION CHUQUICAMATA	30-09-2011	1%	1x5
23	13	006-2011-R-13	OPERADOR MINICARGADOR	DUCTO TUNEL ORTIGA	TECHINT CHILE S.A.	30-09-2011	2%	2x5
24	13	022-2011-R-13	TECNICO PARAMEDICO ENFERMERÍA	UNIDAD HEMATOLOGICA INTENSIVA - HOSPITAL DEL SALVADOR	SERVICIO DE SALUD METROPOLITANO ORIENTE	30-09-2011	1%	1x5

OCTUBRE								
Nº	Región	Nº Requerimiento	Puesto de Trabajo	Area de Trabajo	Empleador	Fecha Ejecutoria	Cotización	Rebaja
1	02	027-2011-R-02	OPERADOR PLANTA DE AIRE	SUPERINTENDENCIA MANTENIMIENTO OPERACIONES	XSTRATA COPPER CHILE S.A.	18-10-2011	1%	1x5
2	02	028-2011-R-02	OPERADOR DESPACHO ACIDO	DESPACHO ACIDO Y LOGISTICA	XSTRATA COPPER CHILE S.A.	18-10-2011	2%	2x5
3	02	029-2011-R-02	OPERADOR MANTENEDOR A (MAESTRO MECÁNICO)	TALLERES CARROCERIA PEDRO DE VALDIVIA	SOQUIMICH NITRATOS S.A.	18-10-2011	2%	2x5
4	02	030-2011-R-02	ENCARGADO DE REPARACIONES (LIDER-CAPATAZ)	TALLERES CARROCERIA PEDRO DE VALDIVIA	SOQUIMICH NITRATOS S.A.	18-10-2011	2%	2x5
5	02	031-2011-R-02	MAESTRO MECÁNICO	TALLERES CARROCERIA MARIA ELENA	SERVICIOS INTEGRALES DE TRANSITOS Y TRANSFERENCIAS S.A.	18-10-2011	2%	2x5
6	02	032-2011-R-02	MECANICO A	TALLERES CARROCERIA MARIA ELENA	SERVICIOS INTEGRALES DE TRANSITOS Y TRANSFERENCIAS S.A.	18-10-2011	2%	2x5
7	02	033-2011-R-02	ENCARGADO DE REPARACIONES (LIDER-CAPATAZ)	TALLERES CARROCERIA MARIA ELENA	SERVICIOS INTEGRALES DE TRANSITOS Y TRANSFERENCIAS S.A.	18-10-2011	2%	2x5
8	02	223-2010-R-02	BODEGUERO (BODEGUERO I)	SUPERINTENDENCIA DE MATERIALES Y LOGISTICA - GERENCIA DE ABASTECIMIENTO - VICEPRESIDENCIA DE FINANZAS	MINERA ESCONDIDA LTDA.	20-10-2011	1%	1x5
9	02	223-2010-R-02	BODEGUERO (BODEGUERO II)	SUPERINTENDENCIA DE MATERIALES Y LOGISTICA - GERENCIA DE ABASTECIMIENTO - VICEPRESIDENCIA DE FINANZAS	MINERA ESCONDIDA LTDA.	20-10-2011	1%	1x5
10	02	223-2010-R-02	BODEGUERO (BODEGUERO III)	SUPERINTENDENCIA DE MATERIALES Y LOGISTICA - GERENCIA DE ABASTECIMIENTO - VICEPRESIDENCIA DE FINANZAS	MINERA ESCONDIDA LTDA.	20-10-2011	1%	1x5
11	03	005-2011-R-03	JEFE DE TURNO	TODA LA CENTRAL TERMoeLECTRICA, DEPTO. DE OPERACIONES, UNIDADES 1,2,3Y 4, MOVIMIENTOS DE CANCHA DE CARBÓN, LLENADO DE SILIO, FUNCIONES DE EQUIPOS, PATIO DE MANIOBRAS.	EMPRESA ELECTRICA GUACOLDA S.A.	18-10-2011	1%	1x5
12	03	006-2011-R-03	OPERADOR DE SALA DE CONTROL	SALA DE CONTROL DE LA CENTRAL TERMoeLECTRICA	EMPRESA ELECTRICA GUACOLDA S.A.	18-10-2011	1%	1x5
13	03	007-2011-R-03	ASISTENTE DE OPERACIONES	CENTRAL TERMICA EN GENERAL, PISO TURBINA, PLANTA BAJA TURBINA, CALDERA DE ALTA PRESION Y PLANTA BAJA CALDERA	EMPRESA ELECTRICA GUACOLDA S.A.	18-10-2011	2%	2x5
14	04	001-2011-R-04	ELECTRICO 1-A	FAENA MINERA LOS PELAMBRES	KOMATSU CHILE S.A.	28-10-2011	1%	1x5
15	04	002-2011-R-04	ELECTROMECHANICO 1-A	FAENA MINERA LOS PELAMBRES	KOMATSU CHILE S.A.	29-10-2011	1%	1x5
16	08	098-2011-R-08	OPERADOR BLANQUEO	PLANTA SANTA FE	CMPC CELULOSA S.A.	06-10-2011	1%	1x5

17	08	099-2011-R-08	OPERADOR TERRENO EVAPORADORES	PLANTA SANTA FE	CMPC CELULOSA S.A.	06-10-2011	1%	1x5
18	08	100-2011-R-08	OPERADOR TERRENO BLANQUEO	PLANTA SANTA FE	CMPC CELULOSA S.A.	06-10-2011	1%	1x5
19	08	101-2011-R-08	OPERADOR CORTADORA Y ZONA HUMEDA	PLANTA SANTA FE	CMPC CELULOSA S.A.	06-10-2011	1%	1x5
20	08	102-2011-R-08	ELECTRICISTA DE TURNO	PLANTA SANTA FE	CMPC CELULOSA S.A.	06-10-2011	1%	1x5
21	08	103-2011-R-08	OPERADOR TERRENO PLANTA ERCOS R-8-10	PLANTA SANTA FE	CMPC CELULOSA S.A.	06-10-2011	1%	1x5
22	08	104-2011-R-08	OPERADOR TERRENO CALDERA BIOMASA	PLANTA SANTA FE	CMPC CELULOSA S.A.	06-10-2011	2%	2x5
23	08	105-2011-R-08	OPERADOR MAQUINA	PLANTA SANTA FE	CMPC CELULOSA S.A.	06-10-2011	1%	1x5
24	08	106-2011-R-08	OPERADOR PLANTA ERCOS, PLANTA AGUA, DISTRIBUCION QUIMICOS	PLANTA SANTA FE	CMPC CELULOSA S.A.	06-10-2011	1%	1x5
25	08	107-2011-R-08	OPERADOR CONTROL Y DISTRIBUCION MADERAS	PLANTA SANTA FE	CMPC CELULOSA S.A.	06-10-2011	1%	1x5
26	08	108-2011-R-08	OPERADOR TERRENO LINEA FINAL	PLANTA SANTA FE	CMPC CELULOSA S.A.	06-10-2011	2%	2x5
27	08	109-2011-R-08	PREVENCIONISTA DE TURNO	PLANTA SANTA FE	CMPC CELULOSA S.A.	06-10-2011	1%	1x5
28	11	001-2011-R-11	CHOFER CAMION TOLVA	OFICINA PROVINCIAL VIALIDAD COYHAIQUE - DIRECCION DE VIALIDAD - XI REGION	MINISTERIO DE OBRAS PUBLICAS	18-10-2011	1%	1x5
29	13	004-2011-R-13	TECNICO PARAMEDICO	SERVICIO DE CIRUGIA - HOSPITAL SAN JUAN DE DIOS	SERVICIO DE SALUD METROPOLITANO OCCIDENTE	06-10-2011	1%	1x5
30	13	SP-008-2011-R-13	MODELADOR AUTOFraguante	MOLDEO AUTOFraguante	FUNDICION BRUNO S.A.	06-10-2011	1%	1x5
31	13	SP-009-2011-R-13	MODELADOR MECANIZADO	MOLDEO SINTO	FUNDICION BRUNO S.A.	06-10-2011	1%	1x5
32	13	SP-010-2011-R-13	MOLDEADOR ALMA	SECCION MOLDEO ALMAS	FUNDICION BRUNO S.A.	06-10-2011	1%	1x5
33	13	SP-011-2011-R-13	MODELISTA DE FUNDICION	BODEGA DE MODELOS	FUNDICION BRUNO S.A.	06-10-2011	1%	1x5
34	13	SP-012-2011-R-13	ELECTROMECÁNICO DE MANTENCION	DEPARTAMENTO DE MANTENCION	FUNDICION BRUNO S.A.	06-10-2011	1%	1x5
35	13	SP-013-2011-R-13	OPERARIO DE FUNDICION	FUSION (COLADO-DESPLOME)	FUNDICION BRUNO S.A.	06-10-2011	2%	2x5
36	13	SP-014-2011-R-13	HORNERO	SECCION HORNOS	FUNDICION BRUNO S.A.	06-10-2011	2%	2x5
37	13	SP-015-2011-R-13	OPERARIO TERMINADOR DE PIEZAS	LIMPIA Y TERMINACION	FUNDICION BRUNO S.A.	06-10-2011	1%	1x5
38	13	SP-016-2011-R-13	AYUDANTE DE BODEGA	BODEGA DE DESPACHO	FUNDICION BRUNO S.A.	06-10-2011	1%	1x5
39	13	SP-017-2011-R-13	CONTROL DE CALIDAD	CONTROL DE CALIDAD	FUNDICION BRUNO S.A.	06-10-2011	1%	1x5
40	13	009-2011-R-13	ASISTENTE DE BODEGA	PLANTA DE ADMINISTRACION (BODEGA DE MATERIAS PRIMAS, INSUMOS Y MATERIALES)	PRODUCTOS CHILENOS DE ACERO LTDA. (PROACER LTDA.)	07-10-2011	0	No procede

41	13	011-2011-R-13	ENCARGADO DE SERVICIOS GENERALES Y JARDINERO	PLANTA, CANCHA, JARDINES, PLANTA DE TRATAMIENTOS DE AGUAS SERVIDAS, EN GENERAL EN TODAS LAS ÁREAS DE LA EMPRESA Y PERÍMETRO	PRODUCTOS CHILENOS DE ACERO LTDA. (PROACER LTDA.)	07-10-2011	0	No procede
42	13	012-2011-R-13	JARDINERO	JARDINES, CANCHA DE FUTBOL, EN GENERAL EL PERÍMETRO DE LA EMPRESA	PRODUCTOS CHILENOS DE ACERO LTDA. (PROACER LTDA.)	07-10-2011	0	No procede
43	13	013-2011-R-13	JEFE BODEGA	BODEGA 1 (INICIO), BODEGA MATERIAS PRIMAS, BODEGA INSUMOS PRODUCTIVOS	PRODUCTOS CHILENOS DE ACERO LTDA. (PROACER LTDA.)	07-10-2011	0	No procede
44	13	016-2011-R-13	INSPECTOR DE PATIO CHATARRA	PATIO NORTE, LUGAR DE ACOPIO DE LA CHATARRA	PRODUCTOS CHILENOS DE ACERO LTDA. (PROACER LTDA.)	07-10-2011	0	No procede
45	13	018-2011-R-13	MECANICO OPERADOR DE MAQUINARIAS Y HERRAMIENTAS Y REPARACION	MAESTRANZA, MANTENCION MECANICA, SECCION MAQUINAS Y HERRAMIENTAS	PRODUCTOS CHILENOS DE ACERO LTDA. (PROACER LTDA.)	07-10-2011	0	No procede
46	13	020-2011-R-13	SUPERVISOR DE OPERACIONES DE CHATARRA	PATIO NORTE (PATIO CHATARRA)	PRODUCTOS CHILENOS DE ACERO LTDA. (PROACER LTDA.)	07-10-2011	0	No procede
47	13	SP-019-2011-R-13	AUXILIAR DE SERVICIO	UNIDAD DE CUIDADOS INTENSIVOS UCIC - COMPLEJO ASISTENCIAL BARROS LUCO	SERVICIO DE SALUD METROPOLITANO SUR	18-10-2011	1%	1x5
48	13	SP-020-2011-R-13	AUXILIAR DE SERVICIO	SERVICIO CLINICO OBSTETRICIA Y GINECOLOGIA - COMPLEJO ASISTENCIAL BARROS LUCO	SERVICIO DE SALUD METROPOLITANO SUR	18-10-2011	1%	1x5
49	13	SP-021-2011-R-13	RECAUDADOR DE SERVICIO DE URGENCIA	SERVICIO DE EMERGENCIA, SERVICIO DE OBSTETRICIA Y GINECOLOGIA - COMPLEJO ASISTENCIAL BARROS LUCO	SERVICIO DE SALUD METROPOLITANO SUR	21-10-2011	1%	1x5

NOVIEMBRE								
Nº	Región	Nº Requerimiento	Puesto de Trabajo	Area de Trabajo	Empleador	Fecha Ejecutoria	Cotización	Rebaja
1	02	023-2011-R-02	ENFERMERA	HEMODIALISIS	CENTRO MEDICO ANTOFAGASTA S.A.	28-11-2011	1%	1x5
2	04	003-2011-R-04	ELECTRICISTA MAESTRO PRIMERA	LINEAS ENERGIZADAS ENTRE LAS CIUDADES DE ARICA A VILLARRICA	TECNET S.A.	23-11-2011	1%	1x5
3	04	004-2011-R-04	ELECTRICISTA MAESTRO SEGUNDA	LINEAS ENERGIZADAS, EN TENDIDO ELECTRICO EN MEDIA Y BAJA TENSION	TECNET S.A.	23-11-2011	1%	1x5
4	04	005-2011-R-04	ELECTRICISTA AYUDANTE	LINEAS ENERGIZADAS, EN REDES DE DISTRIBUCION ELECTRICA EN MEDIA Y BAJA TENSION	TECNET S.A.	23-11-2011	1%	1x5
5	04	006-2011-R-04	ELECTRICISTA JEFE DE GRUPO	LINEAS ENERGIZADAS	TECNET S.A.	23-11-2011	1%	1x5
6	10	001-2011-R-10	TECNICO PARAMEDICO	SERVICIO DE PEDIATRIA	HOSPITAL DE CASTRO	02-11-2011	1%	1x5
7	13	028-2011-R-13	TECNICO PARAMEDICO	SALAS DE HOSPITALIZACION - INSTITUTO NACIONAL DE GERIATRICA	SERVICIO DE SALUD METROPOLITANO ORIENTE	11-11-2011	1%	1x5
8	13	SP-023-2011-R-13	AUXILIAR	SERVICIO DE EMERGENCIAS - HOSPITAL BARROS LUCO TRUDEAU	SERVICIO DE SALUD METROPOLITANO SUR	11-11-2011	1%	1x5
9	13	SP-025-2011-R-13	AUXILIAR DE SERVICIO	SERVICIO UNIDAD DE TRATAMIENTO INTENSIVO - HOSPITAL BARROS LUCO TRUDEAU	SERVICIO DE SALUD METROPOLITANO SUR	23-11-2011	1%	1x5
10	13	SP-026-2011-R-13	ENFERMERA	SERVICIO UNIDAD DE TRATAMIENTO INTENSIVO - HOSPITAL BARROS LUCO TRUDEAU	SERVICIO DE SALUD METROPOLITANO SUR	23-11-2011	1%	1x5
11	13	SP-027-2011-R-13	TECNICO PARAMEDICO	SERVICIO DE MEDICINA AGUDO - HOSPITAL BARROS LUCO TRUDEAU	SERVICIO DE SALUD METROPOLITANO SUR	23-11-2011	1%	1x5
12	13	SP-028-2011-R-13	AUXILIAR DE PABELLON	UNIDAD DE PABELLON CENTRAL Y PLACA TERMICA - HOSPITAL BARROS LUCO TRUDEAU	SERVICIO DE SALUD METROPOLITANO SUR	23-11-2011	1%	1x5
13	13	SP-029-2011-R-13	TECNICO PARAMEDICO	SERVICIO DE NEUROLOGIA - HOSPITAL BARROS LUCO TRUDEAU	SERVICIO DE SALUD METROPOLITANO SUR	23-11-2011	1%	1x5
14	13	008-2011-R-13	TECNICO PARAMEDICO	BANCO DE SANGRE Y SERVICIOS CLINICOS - HOSPITAL ROBERTO DEL RIO	SERVICIO DE SALUD METROPOLITANO NORTE	28-11-2011	1%	1x5

DICIEMBRE								
Nº	Región	Nº Requerimiento	Puesto de Trabajo	Area de Trabajo	Empleador	Fecha Ejecutoria	Cotización	Rebaja
1	05	006-2011-R-05	MEDICO CIRUJANO	SERVICIO DE URGENCIA - HOSPITAL DOCTOR GUSTAVO FRICKE	SERVICIO DE SALUD VIÑA DEL MAR - QUILLOTA	27-12-2011	1%	1x5
2	08	059-2009-R-08	OPERADOR LIDER FIBRA LINEA 1	AREA BLANQUEO - PLANTA COMPLEJO CELULOSA ARAUCO	CELULOSA ARAUCO Y CONSTITUCION S.A.	12-12-2011	1%	1x5
3	08	060-2009-R-08	LIDER MECANICO AREA	AREA LICOR 2 - PLANTA FUERZA CALDERA - PLANTA COMPLEJO CELULOSA ARAUCO	CELULOSA ARAUCO Y CONSTITUCION S.A.	12-12-2011	1%	1x5
4	08	061-2009-R-08	VOLANTE LICOR LINEA 2	CALDERA DE PODER 263 - PLANTA COMPLEJO CELULOSA ARAUCO	CELULOSA ARAUCO Y CONSTITUCION S.A.	12-12-2011	2%	2x5
5	08	062-2009-R-08	VOLANTE DE MAQUINA	AREA MAQUINA - PLANTA COMPLEJO CELULOSA ARAUCO	CELULOSA ARAUCO Y CONSTITUCION S.A.	12-12-2011	2%	2x5
6	08	063-2009-R-08	LIDER MECANICO DE TURNO	MANTENCION PLANTA - PLANTA COMPLEJO CELULOSA ARAUCO	CELULOSA ARAUCO Y CONSTITUCION S.A.	12-12-2011	2%	2x5
7	08	064-2009-R-08	VOLANTE MADERAS	PREPRACION MADERAS - PLANTA COMPLEJO CELULOSA ARAUCO	CELULOSA ARAUCO Y CONSTITUCION S.A.	12-12-2011	2%	2x5
8	08	066-2009-R-08	OPERADOR DE BLANQUEO	AREA FIBRA LINEA 2 - PLANTA COMPLEJO CELULOSA ARAUCO	CELULOSA ARAUCO Y CONSTITUCION S.A.	12-12-2011	1%	1x5
9	08	070-2009-R-08	OPERADOR MECANICO MAQUINAS HERRAMIENTAS	MAESTRANZA - PLANTA COMPLEJO CELULOSA ARAUCO	CELULOSA ARAUCO Y CONSTITUCION S.A.	12-12-2011	1%	1x5
10	08	071-2009-R-08	ANALISTA QUIMICO LABORATORIO CENTRAL	LABORATORIO CENTRAL, TERRENO - PLANTA COMPLEJO CELULOSA ARAUCO	CELULOSA ARAUCO Y CONSTITUCION S.A.	12-12-2011	1%	1x5
11	08	074-2009-R-08	OPERADOR EXTREMO HUMEDO LINEA 2	SALA DE MAQUINA - PLANTA COMPLEJO CELULOSA ARAUCO	CELULOSA ARAUCO Y CONSTITUCION S.A.	12-12-2011	1%	1x5
12	08	075-2009-R-08	TECNICO ELECTROCONTROL TURNO	PLANTA COMPLEJO CELULOSA ARAUCO	CELULOSA ARAUCO Y CONSTITUCION S.A.	12-12-2011	2%	2x5
13	08	076-2009-R-08	OPERADOR ROMANA	AREA FIBRA - DEPARTAMENTO PREPARACION MADERA ROMANA - PLANTA COMPLEJO CELULOSA ARAUCO	CELULOSA ARAUCO Y CONSTITUCION S.A.	12-12-2011	1%	1x5
14	08	077-2009-R-08	VOLANTE DE EFLUENTE	EFLUENTES - PLANTA COMPLEJO CELULOSA ARAUCO	CELULOSA ARAUCO Y CONSTITUCION S.A.	12-12-2011	1%	1x5
15	08	080-2009-R-08	MECANICO PRIMERA TALLER	MAESTRANZA, TERRENO - PLANTA COMPLEJO CELULOSA ARAUCO	CELULOSA ARAUCO Y CONSTITUCION S.A.	12-12-2011	1%	1x5
16	08	083-2009-R-08	ANALISTA QUIMICO	CALDERA Nº 2, OTRAS AREAS - PLANTA COMPLEJO CELULOSA ARAUCO	CELULOSA ARAUCO Y CONSTITUCION S.A.	12-12-2011	1%	1x5
17	08	084-2009-R-08	MECANICO LUBRICADOR	AREA PREPARACION MADERA - PLANTA COMPLEJO CELULOSA ARAUCO	CELULOSA ARAUCO Y CONSTITUCION S.A.	12-12-2011	1%	1x5

18	08	086-2009-R-08	OPERADOR HORNO CAUTIFICACION	AREA CALDERA (CUARTO PISO) - PLANTA COMPLEJO CELULOSA ARAUCO	CELULOSA ARAUCO Y CONSTITUCION S.A.	12-12-2011	1%	1x5
19	08	087-2009-R-08	OPERADOR LAVADO LINEA 2	LAVADO LINEA 2 - PLANTA COMPLEJO CELULOSA ARAUCO	CELULOSA ARAUCO Y CONSTITUCION S.A.	12-12-2011	1%	1x5
20	08	088-2009-R-08	OPERADOR GRUA PORTAL	AREA PREPARACION MADERA - PLANTA COMPLEJO CELULOSA ARAUCO	CELULOSA ARAUCO Y CONSTITUCION S.A.	12-12-2011	2%	2x5
21	08	091-2009-R-08	OPERADOR EXTREMO SECO LINEA 2	AREA MAQUINA - SECCION SECADO LINEA 2 - PLANTA COMPLEJO CELULOSA ARAUCO	CELULOSA ARAUCO Y CONSTITUCION S.A.	12-12-2011	2%	2x5
22	08	092-2009-R-08	OPERADOR BOCATOMA	BOCATOMA - PLANTA COMPLEJO CELULOSA ARAUCO	CELULOSA ARAUCO Y CONSTITUCION S.A.	12-12-2011	2%	2x5
23	08	094-2009-R-08	OPERADOR LINEA DE ASTILLADO	AREA PREPARACION MADERA - PLANTA COMPLEJO CELULOSA ARAUCO	CELULOSA ARAUCO Y CONSTITUCION S.A.	12-12-2011	1%	1x5
24	08	096-2009-R-08	MECANICO DE TURNO	TODAS LAS AREAS - PLANTA COMPLEJO CELULOSA ARAUCO	CELULOSA ARAUCO Y CONSTITUCION S.A.	12-12-2011	2%	2x5
25	08	098-2009-R-08	MECANICO AREA CAUTIFICACION HORNO DE CAL Y AFLUENTES	CAUTIFICACION HORNO DE CAL EFLUENTES LINEA 1 Y LINEA 2 - PLANTA COMPLEJO CELULOSA ARAUCO	CELULOSA ARAUCO Y CONSTITUCION S.A.	12-12-2011	1%	1x5
26	08	099-2009-R-08	MECANICO DE TALLER	MAESTRANZA - PLANTA COMPLEJO CELULOSA ARAUCO	CELULOSA ARAUCO Y CONSTITUCION S.A.	12-12-2011	1%	1x5
27	08	100-2009-R-08	TECNICO DISTRIBUCION ELECTROCONTROL MAESTRANZA	MAESTRANZA - PLANTA COMPLEJO CELULOSA ARAUCO	CELULOSA ARAUCO Y CONSTITUCION S.A.	12-12-2011	1%	1x5
28	08	102-2009-R-08	TECNICO ELECTROCONTROL	CALDERA, FIBRA, MAQUINA, PREPARACION MADERAS - PLANTA COMPLEJO CELULOSA ARAUCO	CELULOSA ARAUCO Y CONSTITUCION S.A.	12-12-2011	1%	1x5
29	08	104-2009-R-08	TORNERO	LINEA 2 - MAESTRANZA CENTRAL - PLANTA COMPLEJO CELULOSA ARAUCO	CELULOSA ARAUCO Y CONSTITUCION S.A.	12-12-2011	1%	1x5
30	08	105-2009-R-08	MECANICO DE SERVICIO	TODAS LAS AREAS - PLANTA COMPLEJO CELULOSA ARAUCO	CELULOSA ARAUCO Y CONSTITUCION S.A.	12-12-2011	2%	2x5
31	08	107-2009-R-08	VOLANTE FIBRA LINEA 2	BLANQUEO FIBRA LINEA 2 - PLANTA COMPLEJO CELULOSA ARAUCO	CELULOSA ARAUCO Y CONSTITUCION S.A.	12-12-2011	2%	2x5
32	08	109-2009-R-08	ELECTRONICO DE TALLER	DISTINTAS AREAS - PLANTA COMPLEJO CELULOSA ARAUCO	CELULOSA ARAUCO Y CONSTITUCION S.A.	12-12-2011	1%	1x5
33	13	SP-002-2011-R-13	AUXILIAR DE SERVICIO	SERVICIO DE EMERGENCIAS - HOSPITAL BARROS LUCO TRUDEAU	SERVICIO DE SALUD METROPOLITANO SUR	03-12-2011	1%	1x5
34	13	SP-003-2011-R-13	TECNICO PARAMEDICO	PSIQUIATRIA CORTA ESTADIA - HOSPITAL BARROS LUCO TRUDEAU	SERVICIO DE SALUD METROPOLITANO SUR	03-12-2011	1%	1x5
35	13	SP-004-2011-R-13	AUXILIAR DE PSIQUIATRIA	PSIQUIATRIA CORTA ESTADIA - HOSPITAL BARROS LUCO TRUDEAU	SERVICIO DE SALUD METROPOLITANO SUR	03-12-2011	1%	1x5
36	13	SP-005-2011-R-13	AUXILIAR	OTORRINO-OFTALMOLOGIA - HOSPITAL BARROS LUCO TRUDEAU	SERVICIO DE SALUD METROPOLITANO SUR	03-12-2011	1%	1x5

37	13	023-2011-R-13	MECANICO GENERAL	TALLERES DE MANTENCIÓN	FERROCARRIL DEL PACIFICO S.A.	05-12-2011	1%	1x5
38	13	024-2011-R-13	AUXILIAR DE PATIO	GERENCIA DE OPERACIONES	FERROCARRIL DEL PACIFICO S.A.	05-12-2011	1%	1x5
39	13	025-2011-R-13	JEFE DE TREN	GERENCIA DE OPERACIONES	FERROCARRIL DEL PACIFICO S.A.	05-12-2011	1%	1x5
40	13	026-2011-R-13	TRIPULANTE DE PATIO	GERENCIA DE OPERACIONES	FERROCARRIL DEL PACIFICO S.A.	05-12-2011	1%	1x5
41	13	027-2011-R-13	TRIPULANTE DE LINEA	GERENCIA DE TRANSPORTE	FERROCARRIL DEL PACIFICO S.A.	05-12-2011	1%	1x5
42	13	010-2011-R-13	CORTADOR DE CHATARRA	PATIO DE ACOPIO DE CHATARRA	PRODUCTOS CHILENOS DE ACERO LTDA. (PROACER LTDA.)	15-12-2011	0	No procede
43	13	014-2011-R-13	LIDER MANTENCION MECANICA	-	PRODUCTOS CHILENOS DE ACERO LTDA. (PROACER LTDA.)	15-12-2011	0	No procede
44	13	015-2011-R-13	LIDER MANTENCION MECANICA EQUIPOS MOVILES	TALLER MANTENCION Y TERRENO - PLANTA	PRODUCTOS CHILENOS DE ACERO LTDA. (PROACER LTDA.)	15-12-2011	0	No procede
45	13	017-2011-R-13	MECANICO EQUIPOS MOVILES, OPERADOR EQUIPOS MOVILES	MAESTRANZA Y PLANTA	PRODUCTOS CHILENOS DE ACERO LTDA. (PROACER LTDA.)	15-12-2011	0	No procede
46	13	019-2011-R-13	OPERADOR LIDER PROCESOS	TALLER DE MOLDES (TIENE ROTACION ENTRE TRABAJO DE TERRENO Y OFICINA)	PRODUCTOS CHILENOS DE ACERO LTDA. (PROACER LTDA.)	15-12-2011	0	No procede
47	13	021-2011-R-13	OPERADOR DE EQUIPOS MOVILES	PATIO NORTE	PRODUCTOS CHILENOS DE ACERO LTDA. (PROACER LTDA.)	15-12-2011	0	No procede
48	13	SP-030-2011-R-13	AUXILIAR DE SERVICIO	UCI ADULTO, INTERMEDIO - HOSPITAL CLINICO SAN BORJA-ARRIARAN	SERVICIO DE SALUD METROPOLITANO CENTRAL	16-12-2011	1%	1x5
49	13	SP-031-2011-R-13	TECNICO PARAMEDICO UPC	UCI INTERMEDIOS - HOSPITAL CLINICO SAN BORJA-ARRIARAN	SERVICIO DE SALUD METROPOLITANO CENTRAL	16-12-2011	1%	1x5
50	13	SP-018-2011-R-13	MEDICO	SERVICIO MEDICO DE URGENCIA - HOSPITAL DE URGENCIA ASISTENCIA PUBLICA	SERVICIO DE SALUD METROPOLITANO CENTRAL	27-12-2011	1%	1x5