



INFORME

GESTIÓN DE CALIFICACIÓN DE TRABAJO PESADO

COMISIÓN ERGONÓMICA NACIONAL Y

COMISIÓN DE APELACIONES

AÑO 2012

División de Comisiones Médicas y Ergonómica
Departamento Control de Gestión

Santiago, 4 de enero de 2013

I. Calificación de Trabajo Pesado

1.- Ejecutoriados

Durante el año 2012 se ejecutoriaron un total de 511 puestos de trabajo que fueron sometidos a calificación como Trabajo Pesado. De estos, 450 puestos de trabajo (88,06%) fueron calificados como Trabajo Pesado y 61 (11,94%) fueron rechazados como tal.

A continuación se describe el comportamiento de los mismos, de acuerdo a mes y región:

a) Por Mes:

Mes	Aprobados			Rechazados	TOTAL
	1%	2%	total		
Enero	5	4	9	0	9
Febrero	40	19	59	5	64
Marzo	4	57	61	15	76
Abril	4	0	4	1	5
Mayo	39	4	43	16	59
Junio	27	39	66	12	78
Julio	7	1	8	1	9
Agosto	39	9	48	2	50
Septiembre	12	32	44	1	45
Octubre	10	12	22	6	28
Noviembre	25	18	43	0	43
Diciembre	21	22	43	2	45
TOTAL	233	217	450	61	511

Se puede observar que de las ejecutorias del año 2012, existe un comportamiento regular durante el periodo, aun cuando destacan los meses de Junio y Marzo como los que más ejecutoriados presentan. Por otra parte, los meses de Enero y julio son aquellos con menor índice de casos.



b) Por Región:

Del total de casos aprobados, la Segunda Región presenta un 23,48% de casos aprobados tal como se ha observado un comportamiento regular en los últimos años, derivado de la actividad de la minería. Siguen la Octava Región con 22,11% y la Cuarta Región con un 18,98% del total. Llama la atención que la Región Metropolitana haya bajado su participación respecto a años anteriores.

Mes	Aprobados			Rechazados	TOTAL
	1%	2%	total		
XV	2	0	2	1	3
I	9	16	25	0	25
II	74	29	103	17	120
III	0	3	3	0	3
IV	65	15	80	17	97
V	23	11	34	20	54
VI	1	0	1	0	1
VII	4	0	4	0	4
VIII	9	103	112	1	113
IX	0	0	0	1	1
XIV	0	0	0	0	0
X	0	0	0	0	0
XI	0	0	0	0	0
XII	1	9	10	0	10
RM	45	31	76	4	80
TOTAL	233	217	450	61	511

c) Por tipo de Calificación:

Del total de 450 puestos aprobados como trabajo pesado, 233 casos fueron calificados con una cotización adicional de 1%, correspondiendo al 51,78%, y 217 puestos de trabajo con 2% de cotización adicional, correspondiendo al 48,22% del total.

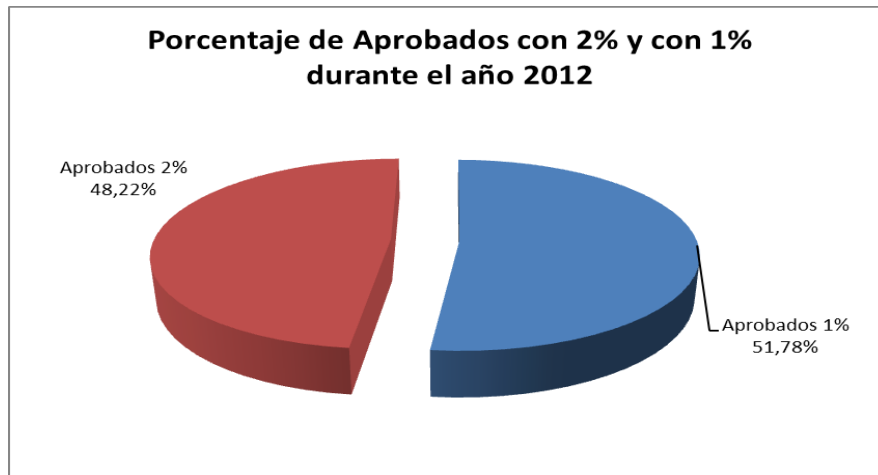

Por su parte, los 61 puestos de trabajo rechazados constituyen un 11,94% sobre el total de puestos calificados.



2. Puestos de Trabajo calificados de 1997 a 2012

Proyectando con una mirada de largo alcance, se puede advertir que la Comisión Ergonómica Nacional (incluyendo a la Comisión de Apelaciones) ha calificado sobre 14.000 puestos de trabajo a nivel nacional desde el año 1997. De ellos, un 64,96% corresponden a casos aprobados, es decir, sobre 9.000 puestos de trabajo tienen la condición de Trabajo Pesado, sea con un 1% o con un 2%. Por otra parte, el 35,04% del total calificado ha sido rechazado en esta condición, es decir, sobre los 4.900 puestos.

Año	Calificación (Ejecutoriados)		Total	%
	Aprobados	Rechazados		
1997	388	44	432	3,06
1998	128	2	130	0,92
1999	145	12	157	1,11
2000	595	68	663	4,70
2001	320	58	378	2,68
2002	1104	470	1574	11,15
2003	1282	2205	3487	24,71
2004	788	1415	2203	15,61
2005	484	198	682	4,83
2006	342	124	466	3,30
2007	569	115	684	4,85
2008	327	50	377	2,67
2009	610	51	661	4,68
2010	1065	36	1101	7,80
2011	571	36	607	4,30
2012	450	61	511	3,62
Total	9168	4945	14113	100
%	64,96	35,04	100	

En el gráfico siguiente se puede observar que la curva de comportamiento en la calificación desde el año 1997 a la fecha indica que salvo los años 2003 y 2004 en que los rechazados superaron a los aprobados, se mantiene en el resto del periodo la relación inversa. Asimismo, el proceder de la calificación durante el año 2012, enmarca a los aprobados cercano a la media que es de 573, mientras que los rechazados se encuentran más diferenciados de la media de los años anteriores (309,1).

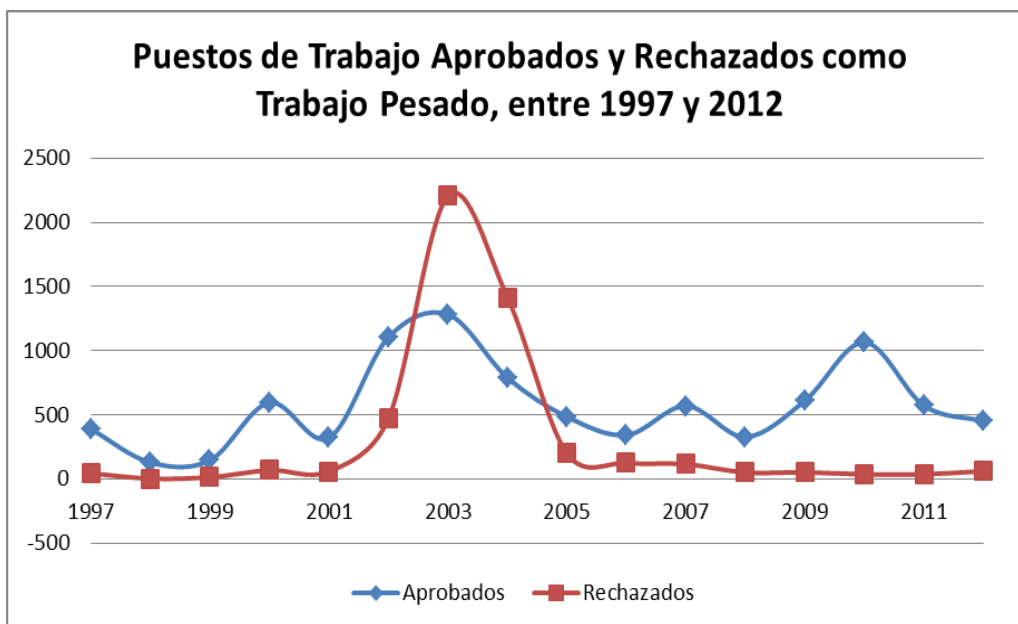

3.- Puestos de Trabajo calificados como trabajo pesados según Actividad Económica

Actividad Económica	N° Puestos de Trabajo	%
Agricultura	0	0
Comercio por Mayor	0	0
Construcción	0	0
Electricidad, Gas y Agua	58	11,35
Finanzas, Seguros, Bienes Nacionales y Seguros	0	0
Industrias Manufactureras	161	31,51
Minas, Petróleo y Canteras	120	23,48
Servicios Estatales, Sociales, Personales e Internacionales	168	32,88
Transporte, Almacenamiento y Comunicaciones	4	0,78
TOTAL	511	100

De los puestos calificados como Trabajo Pesado, el mayor número durante el año 2012 está comprendido entre los Servicios Estatales, Sociales, Personales e Internacionales (32,88%) e Industrias Manufactureras (31,51%), desplazando al área Minas Petróleo y Canteras que históricamente había tenido una importante participación en la calificación. Es dable señalar que algunas empresas del área servicio realizan labores insertas en el ámbito de la minería, lo que permitiría comprender esta baja.

II. Gestión de la Comisión Ergonómica Nacional

1.- Ingresos de Solicitudes

Durante el año 2012, la Comisión Ergonómica Nacional recibió un total de 835 requerimientos de calificación de Trabajo Pesado, de las cuales 18 fueron tratadas de oficio por parte de la misma comisión. A continuación se expone el comportamiento de los mismos por mes, por región y acumulado a la fecha.

a) Por Mes

Mes	Requerimientos	De Oficio	TOTAL
Enero	24	0	24
Febrero	5	0	5
Marzo	102	0	102
Abril	42	0	42
Mayo	71	17	88
Junio	116	0	116
Julio	15	0	15
Agosto	71	0	71
Septiembre	126	0	126
Octubre	113	0	113
Noviembre	71	1	72
Diciembre	61	0	61
TOTAL	817	18	835

En el cuadro anterior, se puede observar que los meses con mayor número de ingreso de requerimientos corresponden a Septiembre, seguido de Junio y Octubre. Sumados con Marzo, juntos alcanzan sobre el 50% de las presentaciones del año 2012. De la misma forma se puede advertir que Febrero nuevamente es el mes con menos requerimientos, y en esta oportunidad Julio presenta pocos casos.

b) Por Región

Región	Requerimientos	De Oficio	TOTAL
XV	2	0	2
I	100	17	117
II	62	0	62
III	61	0	61
IV	124	0	124
V	82	0	82
VI	3	0	3
VII	15	0	15
VIII	121	0	121
IX	1	0	1
XIV	0	0	0
X	0	0	0
XI	0	0	0
XII	10	0	10
RM	236	1	237
TOTAL	817	18	835

Se puede observar que el mayor número de presentaciones para calificación de Trabajo Pesado durante el año 2012 está concentrado en la Región Metropolitana, la cual corresponde a un 28,38%. En un segundo plano se encuentran las regiones Cuarta, Octava y Segunda. En conjunto, estas 4 regiones explican el 71,74% del total. En cambio, las regiones con menor presencia son la VI, IX y XV con menos de 5 solicitudes cada una, así como las que no presentan solicitudes son la X, XI y XIV.

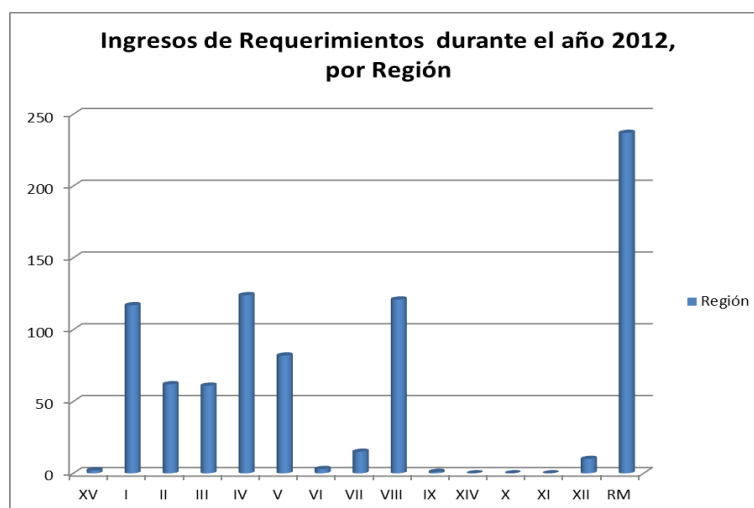

c) Acumulado a 2012:

Considerando que esta Comisión ha recibido desde el año 1997 un total de 8.076 solicitudes de calificación de puestos de trabajo como Trabajo Pesado, las presentaciones del período 2012 representan un 10,34% del total, siendo uno de los periodos con mayor cantidad de presentaciones.

Años	Vía Requerimiento	Vía Oficio	Total	%
1997	14	0	14	0,17
1998	132	1	133	1,65
1999	57	14	71	0,88
2000	295	11	306	3,79
2001	435	236	671	8,31
2002	621	6	627	7,76
2003	762	22	784	9,71
2004	519	71	590	7,31
2005	407	5	412	5,10
2006	542	0	542	6,71
2007	411	0	411	5,09
2008	523	0	523	6,48
2009	1157	0	1157	14,33
2010	555	0	555	6,87
2011	409	36	445	5,51
2012	817	18	835	10,34
Total	7656	420	8076	100
%	94,80	5,20	100	

4- Calificación de Trabajo Pesado

El cuadro que se indica a continuación demuestra que los meses con mayor votación por parte de la Comisión Ergonómica Nacional corresponden a Noviembre y Diciembre, que en conjunto representan a 226 casos votados, seguidos de Junio y Octubre con 95 casos tratados cada uno.

Resulta oportuno señalar que existe un desfase entre la fecha de la votación por la Comisión Ergonómica Nacional y la fecha de ejecutoria de los mismos, que se explica por la aplicación del plazo de ejecutoria estipulado, el cual es de 35 días hábiles iniciándose desde la fecha de notificación correspondiente.

Mes	Aprobados			Rechazados	TOTAL
	1%	2%	total		
Enero	4	59	63	14	77
Febrero	15	5	20	12	32
Marzo	27	8	35	7	42
Abril	37	39	76	17	93
Mayo	19	10	29	1	30
Junio	44	48	92	3	95
Julio	22	12	34	4	38
Agosto	15	14	29	5	34
Septiembre	11	14	25	0	25
Octubre	44	36	80	15	95
Noviembre	36	66	102	7	109
Diciembre	23	88	111	6	117
TOTAL	297	399	696	91	787

En el gráfico a continuación, se puede ver que las curvas indican que los meses con mayor número de dictámenes emitidos de puestos de trabajo calificados corresponden a Junio y Octubre, Noviembre y Diciembre, mientras que los meses con un menor número de casos votados son Febrero, Mayo, Agosto y Septiembre.

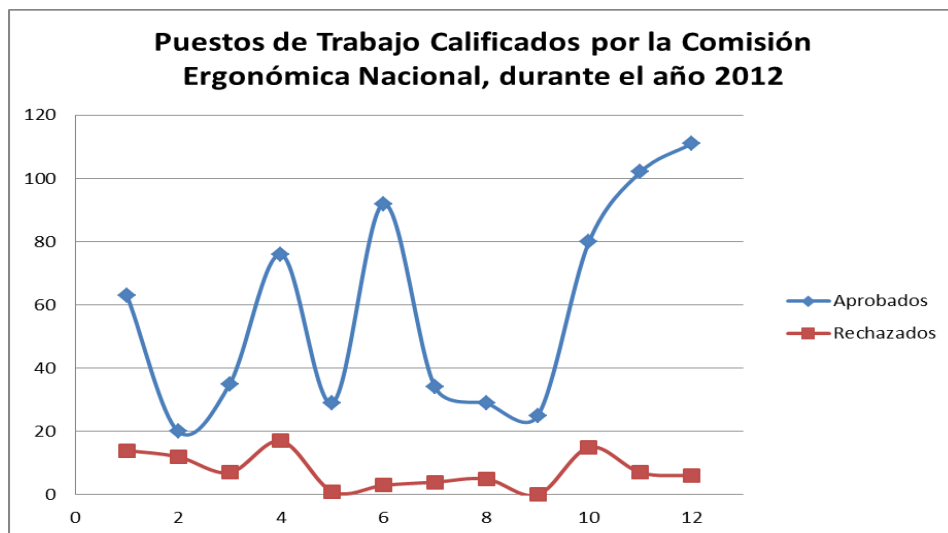

3- Anulados y Pendientes de Calificación

Mes	Anulados	Pendientes		
		Peritaje	Solic. Antec.	Total
Enero	11	0	0	0
Febrero	1	1	0	1
Marzo	7	0	0	0
Abril	21	0	0	0
Mayo	0	2	0	2
Junio	0	32	0	32
Julio	0	0	0	0
Agosto	0	26	4	30
Septiembre	0	24	1	25
Octubre	0	0	4	4
Noviembre	16	0	14	14
Diciembre	7	0	3	3
TOTAL	63	85	26	111

Los casos anulados corresponden a requerimientos que esta Comisión determinó anular por Acumulación de Autos (es decir, se repite su cualidad con otra presentación) y/o por no reunir los requisitos formales para su calificación.

Por su parte, las otras 111 solicitudes pendientes de calificar, corresponden a 85 requerimientos que se encuentran en trámite de peritaje, que están siendo estudiados y resueltos en el presente período, y 26 casos en los que se solicitaron antecedentes complementarios, los cuales se concentran en los últimos 5 meses.

III. Gestión de la Comisión de Apelaciones

1.- Ingresos de Solicitudes año 2012

Durante el año 2012, la Comisión de Apelaciones recibió un total de 86 reclamos de calificación de Trabajo Pesado, de las cuales ninguna correspondió a ingresos de oficio por parte de la misma comisión.

A continuación se analizará el comportamiento de esta comisión por mes y por región:

a) Por Mes:

Mes	Apelación	De Oficio	TOTAL
Enero	1	0	1
Febrero	15	0	15
Marzo	7	0	7
Abril	1	0	1
Mayo	0	0	0
Junio	3	0	3
Julio	2	0	2
Agosto	2	0	2
Septiembre	5	0	5
Octubre	42	0	42
Noviembre	8	0	8
Diciembre	0	0	0
TOTAL	86	0	86

En el gráfico señalado a continuación es posible observar que los meses con mayor número de ingreso de casos a resolver por la Comisión de Apelaciones son Octubre, con el 48,83% de las presentaciones, y Febrero con 17,44%, mientras que en los meses de Mayo y Diciembre no se recibió reclamo alguno.

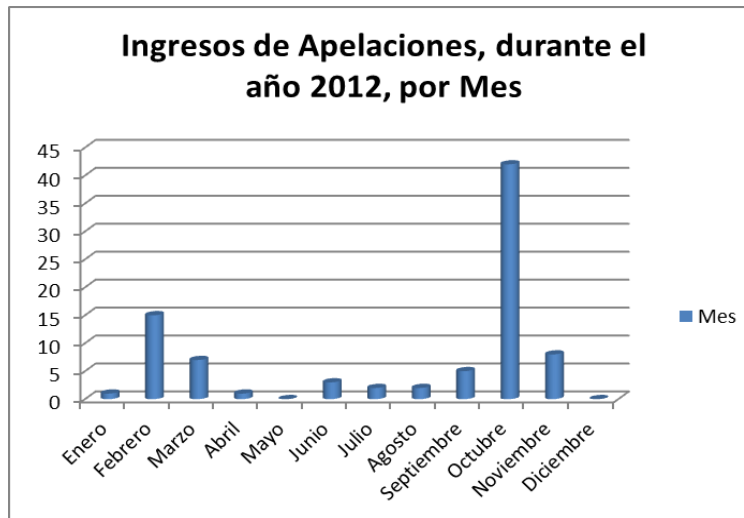

b) Por Región:

De las apelaciones presentadas el año 2012, analizadas por región, se puede observar que el mayor número de éstas se presentan en la Región Metropolitana, con 35 casos, lo que resulta concordante con la región que ha presentado un mayor número de requerimientos de calificación. Seguidamente, la Primera Región advierte 17 casos a resolver.

Región	Apelación	De Oficio	TOTAL
XV	1	0	1
I	17	0	17
II	5	0	5
III	0	0	0
IV	2	0	2
V	10	0	10
VI	1	0	1
VII	2	0	2
VIII	1	0	1
IX	0	0	0
XIV	0	0	0
X	11	0	11
XI	0	0	0
XII	1	0	1
RM	35	0	35
TOTAL	86	0	86

c) Acumulado a 2012

El comportamiento de casos recibidos para resolver por parte de Comisión de Apelaciones para resolver, se puede apreciar en el gráfico indicado a continuación, en el que posible observar que salvo el periodo comprendido entre los años 2002 y 2006, las solicitudes se mantienen dentro de un rango estable a partir del año 2007:

Años	Total	Porcentajes
1997	5	0,23
1998	87	3,99
1999	18	0,83
2000	84	3,85
2001	86	3,94
2002	386	17,7
2003	534	24,48
2004	145	6,65
2005	237	10,87
2006	116	5,32
2007	99	4,54
2008	82	3,76
2009	79	3,62
2010	60	2,75
2011	77	3,53
2012	86	3,94
Total	2181	100

2.- Resoluciones de Trabajo Pesado

Mes	Rebaja				Mantiene				Aumenta				TOTAL
	2%→1%	2%→0	1%→0	Total	2%	1%	0	Total	0→1%	0→2%	1%→2%	Total	
Enero	0	0	0	0	1	0	0	1	0	0	0	0	1
Febrero	0	0	0	0	0	0	0	0	0	0	0	0	0
Marzo	2	0	0	2	0	0	0	0	1	0	0	1	3
Abril	0	0	0	0	0	1	0	1	0	0	0	0	1
Mayo	0	0	0	0	0	0	0	0	0	0	0	0	0
Junio	0	0	0	0	0	0	0	0	0	0	0	0	0
Julio	0	0	0	0	0	0	0	0	3	0	0	3	3
Agosto	0	0	0	0	0	0	1	1	0	0	0	0	1
Septiembre	0	0	0	0	0	3	0	3	0	0	0	0	3
Octubre	0	0	0	0	0	1	0	1	0	0	1	1	2
Noviembre	3	0	0	3	6	18	1	25	1	0	0	1	29
Diciembre	0	0	0	0	13	4	0	17	0	0	0	0	17
TOTAL	5	0	0	5	20	27	2	49	5	0	1	6	60

Sobre un total de 86 casos que ingresaron, fueron resueltos 68, de los cuales 8 fueron rechazados y 60 aprobados. Los restantes se podrán observar en el ítem siguiente. El total de casos resueltos contempla sólo presentaciones del año en estudio.

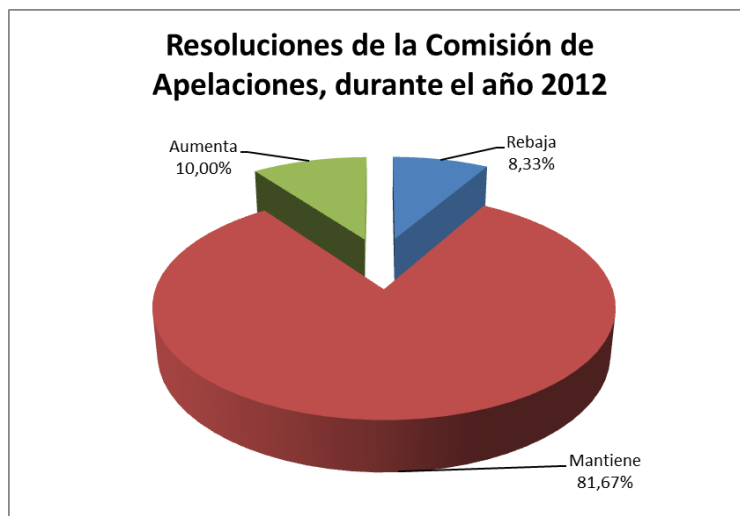

Resulta oportuno señalar que las resoluciones de apelación emanadas de la Comisión de Apelaciones muestran una gran coherencia con lo dictaminado por la Comisión Ergonómica Nacional en primera instancia, ya que del total de caso tratados, un 81,67% mantiene la votación inicial, solo se aumenta en un 10% y rebaja en 8,33% de los puestos de trabajo votados inicialmente.

3.- Anulados, Pendientes y Rechazos de Resolución

Los puestos de trabajo anulados se refieren a los que la Comisión de Apelaciones determinó que en su origen presentaban irregularidades que ameritaban no ser calificados, por lo que la calificación inicial del requerimiento y/o la de oficio no procedía.

Los rechazados conciernen a aquellas apelaciones que no reúnen los requisitos para ser resueltas por esta comisión, por lo que lo dictaminado inicialmente por la Comisión Ergonómica Nacional se mantiene a firme.

Mes	Anulados	Rechazados	Pendientes
Enero	0	0	0
Febrero	0	0	0
Marzo	0	6	0
Abril	0	0	0
Mayo	0	0	0
Junio	0	1	0
Julio	0	1	0
Agosto	1	0	0
Septiembre	0	0	0
Octubre	17	0	0
Noviembre	0	0	0
Diciembre	0	0	0
TOTAL	18	8	0

De tomarse el total de casos anulados y rechazados en conjunto con los resueltos por la Comisión de Apelaciones, arroja un total de 26 casos.

Es destacable el hecho de que del total de apelaciones recibidas por la Comisión de Apelaciones hasta Diciembre del año 2012, no se registran pendientes por resolver.

A continuación se presentan las empresas que durante el período en estudio han sido calificadas con puestos de trabajos pesados:

ENERO									
Nº	Región	Nº Requerimiento	Puesto de Trabajo	Area de Trabajo	Empleador	Fecha Ejecutoria	Cotización	Rebaja	
1	01	003-2011-R-01	JEFE DE CASA DE FUERZA Y SISTEMAS OPERACIONALES	FAENA MINERA QUEBRADA BLANCA, UBICADA EN LA COMUNA DE PICA A 4.300 m.s.n.m., a 240 KILOMETROS AL SUDESTE DE LA CIUDAD DE IQUIQUE. EDIFICIO CASA DE FUERZA	COMPAÑÍA MINERA TECK QUEBRADA BLANCA S.A.	02-01-2012	2%	2 x 5	
2	01	004-2011-R-01	ANALISTA DE GESTION	FAENA MINERA QUEBRADA BLANCA, UBICADA EN LA COMUNA DE PICA A 4.300 m.s.n.m., a 240 KILOMETROS AL SUDESTE DE LA CIUDAD DE IQUIQUE. EDIFICIO DE MANTENIMIENTO.	COMPAÑÍA MINERA TECK QUEBRADA BLANCA S.A.	02-01-2012	2%	2 x 5	
3	01	005-2011-R-01	TECNICO PREDICTIVO LUBRICACION	FAENA MINERA QUEBRADA BLANCA, UBICADA EN LA COMUNA DE PICA A 3.400 m.s.n.m, a 240 KILOMETROS AL SUDESTE DE LA CIUDAD DE IQUIQUE. EDIFICIO DE MANTENIMIENTO.	COMPAÑÍA MINERA TECK QUEBRADA BLANCA S.A.	02-01-2012	2%	2 x 5	
4	13	SP-033-2011-R-13	AUXILIAR DE PSIQUIATRIA	PSIQUIATRIA CORTA ESTADIA - HOSPITAL BARROS LUCO TRUDEAU	SERVICIO DE SALUD METROPOLITANO SUR	02-01-2012	1%	1 x 5	
5	01	001-2011-R-01	TECNICO PARAMEDICO	CR SERVICIO GINECO-OBSTETRA (SALAS PUERPERIO, GINECOLOGIA, TRATAMIENTO ALTO RIESGO OBSTETRICO, RECIEN NACIDOS, AISLAMIENTO) - HOSPITAL DE IQUIQUE	SERVICIO DE SALUD IQUIQUE	04-01-2012	1%	1 x 5	
6	01	002-2011-R-01	TECNICO PARAMEDICO	CR SERVICIO PEDIATRIA - HOSPITAL DE IQUIQUE	SERVICIO DE SALUD IQUIQUE	04-01-2012	1%	1 x 5	
7	13	SP-022-2011-R-13	NOCHERO Y PORTERO	PORTERIA	CENTRO EDUCACIONAL Y DE CAPACITACION PEÑAFLORES S.A	04-01-2012	1%	1 x 5	
8	15	001-2011-R-15	DOCENTE DE AULA	LICEO TECNICO PROFESIONAL DE PUTRE	ILUSTRE MUNICIPALIDAD DE PUTRE	04-01-2012	1%	1 x 5	
9	13	SP-032-2011-R-13	OPERADOR DE CALDERA INDUSTRIALES	LABORATORIO CHILE	INGENIERIA Y SISTEMAS DE AUTOMATIZACION LTDA.	20-01-2012	2%	2 x 5	

FEBRERO								
Nº	Región	Nº Requerimiento	Puesto de Trabajo	Area de Trabajo	Empleador	Fecha Ejecutoria	Cotización	Rebaja
1	08	113-2011-R-08	OFICIAL DE MAQUINAS, MOTORISTA E INGENIERO DE NAVES MERCANTES Y ESPECIALES	A BORDO DE LAS NAVES MERCANTES Y ESPECIALES DE LA MARINA MERCANTE NACIONAL	ARLEMA SERVICIOS LTDA.	06-02-2012	2%	2 x 5
2	08	116-2011-R-08	OFICIAL DE MAQUINAS, MOTORISTA E INGENIERO DE NAVES MERCANTES Y ESPECIALES	A BORDO DE LAS NAVES MERCANTES Y ESPECIALES DE LA MARINA MERCANTE NACIONAL	NAVIERA AS MARINE LTDA	06-02-2012	2%	2 x 5
3	08	120-2011-R-08	OFICIAL DE MAQUINAS, MOTORISTA E INGENIERO DE NAVES MERCANTES Y ESPECIALES	A BORDO DE LAS NAVES MERCANTES Y ESPECIALES DE LA MARINA MERCANTE NACIONAL	NAVIERA SANTA ISABEL LTDA.	06-02-2012	2%	2 x 5
4	08	124-2011-R-08	OFICIAL DE MAQUINAS, MOTORISTA E INGENIERO DE NAVES MERCANTES Y ESPECIALES	A BORDO DE LAS NAVES MERCANTES Y ESPECIALES DE LA MARINA MERCANTE NACIONAL	PATAGONIA TRAVELLING SERVICES S.A.	06-02-2012	2%	2 x 5
5	08	125-2011-R-08	OFICIAL DE MAQUINAS, MOTORISTA E INGENIERO DE NAVES MERCANTES Y ESPECIALES	A BORDO DE LAS NAVES MERCANTES Y ESPECIALES DE LA MARINA MERCANTE NACIONAL	SERVICIOS SGA LTDA.	06-02-2012	2%	2 x 5
6	08	126-2011-R-08	OFICIAL DE MAQUINAS, MOTORISTA E INGENIERO DE NAVES MERCANTES Y ESPECIALES	A BORDO DE LAS NAVES MERCANTES Y ESPECIALES DE LA MARINA MERCANTE NACIONAL	SERVICIOS MARITIMOS Y PESQUEROS EL FARO LTDA.	06-02-2012	2%	2 x 5
7	08	127-2011-R-08	OFICIAL DE MAQUINAS, MOTORISTA E INGENIERO DE NAVES MERCANTES Y ESPECIALES	A BORDO DE LAS NAVES MERCANTES Y ESPECIALES DE LA MARINA MERCANTE NACIONAL	SOCIEDAD MARITIMA COMERCIAL SOMARCO LTDA.	06-02-2012	2%	2 x 5
8	08	132-2011-R-08	OFICIAL DE MAQUINAS, MOTORISTA E INGENIERO DE NAVES MERCANTES Y ESPECIALES	A BORDO DE LAS NAVES MERCANTES Y ESPECIALES DE LA MARINA MERCANTE NACIONAL	TRANSPORTE FLUVIALES CORRAL S.A	06-02-2012	2%	2 x 5
9	05	007-2011-R-05	CONDUCTOR AMBULANCIA	MOVILIZACION AMBULANCIAS TRASLADO	SERVICIO DE SALUD VIÑA DEL MAR - QUILLOTA	10-02-2012	1%	1 x 5
10	05	008-2011-R-05	MEDICO CIRUJANO	URGENCIA CIRUGIA	HOSPITAL DE QUILPUE	10-02-2012	1%	1 x 5
11	05	009-2011-R-05	SOLDADOR	TALLER DE MANTENCION Y REPARACION OLLAS INDUSTRIALES	EGESA INGENIERIA S.A.	10-02-2012	2%	2 x 5
12	05	010-2011-R-05	MECANICO	TALLER DE MANTENCION Y REPARACION CARROS INDUSTRIALES	EGESA INGENIERIA S.A.	10-02-2012	1%	1 x 5
13	05	011-2011-R-05	PREVENCIONISTA DE RIESGO	TALLER DE MANTENCION CARROS INDUSTRIALES, TALLER REPARACION OLLAS INDUSTRIALES Y DIVERSAS AREAS CODELCO DIVISION VENTANAS	EGESA INGENIERIA S.A.	10-02-2012	0	No Procede
14	05	012-2011-R-05	SUPERVISOR - CAPATAZ	TALLER DE MANTENCION CARROS INDUSTRIALES, TALLER REPARACION OLLAS INDUSTRIALES Y DIVERSAS AREAS CODELCO DIVISION VENTANAS	EGESA INGENIERIA S.A.	10-02-2012	1%	1 x 5
15	05	013-2011-R-05	SOLDADOR	HORNO ELECTRICO, PLANTA DE SECADO - PLANTA DE ACIDO - MATERIAS PRIMAS - PLANTA METALES NOBLES - FUNDICION - ETC.	EGESA INGENIERIA S.A.	10-02-2012	2%	2 x 5

16	05	014-2011-R-05	MECANICO	SERVICIO DE MANTENCION Y REPARACION MECANICAS VARIAS Y SOLUCION DE CONDICIONES INSEGURAS DIVISION VENTANAS.	EGESA INGENIERIA S.A.	10-02-2012	2%	2 x 5
17	05	015-2011-R-05	CAPATAZ	R.A.M. RECEPCION - ALMACENAMIENTO Y MEZCLA DE MATERIAS PRIMAS	EGESA INGENIERIA S.A.	10-02-2012	2%	2 x 5
18	05	016-2011-R-05	PREVENCIONISTA DE RIESGO	FUNDICION - HORNO ELECTRICO - PLANTA DE SECADO - ALMACENAMIENTO DE MATERIAS PRIMAS - PLANTA CHANCADO - TOLVAS RECEPCION - ETC.	EGESA INGENIERIA S.A.	10-02-2012	1%	1 x 5
19	05	017-2011-R-05	SUPERVISOR	RECEPCION - ALMACENAMIENTO Y MEZCLA DE MATERIAS PRIMAS (RAM)	EGESA INGENIERIA S.A.	10-02-2012	2%	2 x 5
20	05	SP-001-2011-R-05	ASESOR DE SEGURIDAD Y SALUD OCUPACIONAL CONCENTRADOR	MINA SUR SUR	ARA WORLEYPARSONS S.A.	10-02-2012	1%	1 x 5
21	05	SP-002-2011-R-05	CONTROL TECNICO DE OBRAS	MINA SUR SUR	ARA WORLEYPARSONS S.A.	10-02-2012	2%	2 x 5
22	05	SP-003-2011-R-05	ENCARGADO DE CALIDAD	MINA SUR SUR	ARA WORLEYPARSONS S.A.	10-02-2012	1%	1 x 5
23	05	SP-004-2011-R-05	ASESOR DE SEGURIDAD Y SALUD OCUPACIONAL CONCENTRADOR	MINA SUBTERRANEA	ARA WORLEYPARSONS S.A.	10-02-2012	2%	2 x 5
24	05	SP-005-2011-R-05	CONTROL TECNICO DE OBRAS	MINA SUBTERRANEA	ARA WORLEYPARSONS S.A.	10-02-2012	2%	2 x 5
25	05	SP-006-2011-R-05	ENCARGADA DE CALIDAD	MINA SUBTERRANEA	ARA WORLEYPARSONS S.A.	10-02-2012	1%	1 x 5
26	05	SP-007-2011-R-05	ASESOR DE SEGURIDAD Y SALUD OCUPACIONAL CONCENTRADOR	CONCENTRADOR	ARA WORLEYPARSONS S.A.	10-02-2012	1%	1 x 5
27	05	SP-008-2011-R-05	CONTROL TECNICO DE OBRAS	CONCENTRADOR	ARA WORLEYPARSONS S.A.	10-02-2012	1%	1 x 5
28	05	SP-009-2011-R-05	ENCARGADO DE CALIDAD	CONCENTRADOR	ARA WORLEYPARSONS S.A.	10-02-2012	1%	1 x 5
29	05	SP-010-2011-R-05	ASESOR DE SEGURIDAD Y SALUD OCUPACIONAL CONCENTRADOR	SPPC	ARA WORLEYPARSONS S.A.	10-02-2012	0	No Procede
30	05	SP-011-2011-R-05	CONTROL TECNICO DE OBRAS	SPPC	ARA WORLEYPARSONS S.A.	10-02-2012	0	No Procede
31	05	SP-012-2011-R-05	ENCARGADO DE CALIDAD	SPPC	ARA WORLEYPARSONS S.A.	10-02-2012	1%	1 x 5
32	05	SP-013-2011-R-05	ASESOR DE SEGURIDAD Y SALUD OCUPACIONAL HUECHUN	HUECHUN	ARA WORLEYPARSONS S.A.	10-02-2012	0	No Procede
33	05	SP-014-2011-R-05	CONTROL TECNICO DE OBRAS	HUECHUN	ARA WORLEYPARSONS S.A.	10-02-2012	0	No Procede
34	05	SP-015-2011-R-05	ENCARGADO DE CALIDAD	HUECHUN	ARA WORLEYPARSONS S.A.	10-02-2012	1%	1 x 5
35	04	007-2011-R-04	ELECTRICISTA JEFE DE GRUPO	MEDICIONES SERVICIOS TRIFASICOS DESDE ARICA A VILLARRICA EN EQUIPOS DE MEDIDA TRIFÁSICOS, EN REDES ELÉCTRICAS DE BAJA Y MEDIA TENSION TTRIFÁSICAS.	TECNET S.A.	16-02-2012	1%	1 x 5
36	04	008-2011-R-04	ELECTRICISTA MAESTRO PRIMERA	MEDICIONES SERVICIOS TRIFÁSICOS EN REDES DE MEDIA Y BAJA TENSIÓN, ENTRE LAS CIUDADES DE ARICA A VILLARRICA	TECNET S.A.	16-02-2012	1%	1 x 5
37	04	009-2011-R-04	ELECTRICISTA MAESTRO SEGUNDA	MEDICIONES SERVICIOS TRIFÁSICOS DESDE ARICA HASTA VILLARRICA EN EQUIPOS DE MEDIDA TRIFÁSICOS, EN REDES DE BAJA Y MEDIA TENSIÓN TRIFÁSICAS	TECNET S.A.	16-02-2012	1%	1 x 5
38	04	010-2011-R-04	ELECTRICISTA AYUDANTE	MEDICIONES SERVICIOS TRIFÁSICOS DESDE ARICA HASTA VILLARRICA EN EQUIPOS DE	TECNET S.A.	16-02-2012	1%	1 x 5

				MEDIDA TRIFÁSICOS, EN REDES DE BAJA Y MEDIA TENSIÓN TRIFÁSICAS				
39	02	088-2011-R-02	JEFE DEPARTAMENTO	GERENCIA DE MANTENIMIENTO	MINERA GABY S.A.	23-02-2012	1%	1 x 5
40	02	089-2011-R-02	JEFE FUNCIONAL	GERENCIA DE MANTENIMIENTO	MINERA GABY S.A.	23-02-2012	1%	1 x 5
41	02	090-2011-R-02	SUPERINTENDENTE	GERENCIA DE MANTENIMIENTO	MINERA GABY S.A.	23-02-2012	1%	1 x 5
42	02	091-2011-R-02	PROFESIONAL	GERENCIA DE MANTENIMIENTO	MINERA GABY S.A.	23-02-2012	1%	1 x 5
43	02	092-2011-R-02	JEFE FUNCIONAL	GERENCIA DE MANTENIMIENTO	MINERA GABY S.A.	23-02-2012	1%	1 x 5
44	02	093-2011-R-02	PROFESIONAL	GERENCIA DE RECURSOS HUMANOS	MINERA GABY S.A.	23-02-2012	1%	1 x 5
45	02	094-2011-R-02	GEOLOGO	GERENCIA RECURSOS MINEROS Y DESARROLLO	MINERA GABY S.A.	23-02-2012	1%	1 x 5
46	02	095-2011-R-02	JEFE FUNCIONAL	GERENCIA RECURSOS MINEROS Y DESARROLLO	MINERA GABY S.A.	23-02-2012	1%	1 x 5
47	02	096-2011-R-02	PROFESIONAL	GERENCIA RECURSOS MINEROS Y DESARROLLO	MINERA GABY S.A.	23-02-2012	1%	1 x 5
48	02	097-2011-R-02	SUPERINTENDENTE	GERENCIA RECURSOS MINEROS Y DESARROLLO	MINERA GABY S.A.	23-02-2012	1%	1 x 5
49	02	098-2011-R-02	INGENIERO	GERENCIA PLANTA	MINERA GABY S.A.	23-02-2012	2%	2 x 5
50	02	099-2011-R-02	JEFE DEPARTAMENTO	GERENCIA PLANTA	MINERA GABY S.A.	23-02-2012	1%	1 x 5
51	02	100-2011-R-02	PROFESIONAL	GERENCIA PLANTA	MINERA GABY S.A.	23-02-2012	2%	2 x 5
52	02	101-2011-R-02	SUPERINTENDENTE	GERENCIA PLANTA	MINERA GABY S.A.	23-02-2012	1%	1 x 5
53	02	102-2011-R-02	INGENIERO JEFE	GERENCIA PLANTA	MINERA GABY S.A.	23-02-2012	1%	1 x 5
54	02	103-2011-R-02	INGENIERO	GERENCIA MINA	MINERA GABY S.A.	23-02-2012	2%	2 x 5
55	02	104-2011-R-02	JEFE FUNCIONAL	GERENCIA MINA	MINERA GABY S.A.	23-02-2012	1%	1 x 5
56	02	105-2011-R-02	PROFESIONAL	GERENCIA MINA	MINERA GABY S.A.	23-02-2012	1%	1 x 5
57	02	106-2011-R-02	SUPERINTENDENTE	GERENCIA MINA	MINERA GABY S.A.	23-02-2012	1%	1 x 5
58	02	107-2011-R-02	SUPERINTENDENTE	GERENCIA DE ADMINISTRACION Y SERVICIOS	MINERA GABY S.A.	23-02-2012	1%	1 x 5
59	02	108-2011-R-02	PROFESIONAL	GERENCIA DE ADMINISTRACION Y SERVICIOS	MINERA GABY S.A.	23-02-2012	1%	1 x 5
60	02	109-2011-R-02	JEFE FUNCIONAL	GERENCIA DE ADMINISTRACION Y SERVICIOS	MINERA GABY S.A.	23-02-2012	1%	1 x 5
61	02	110-2011-R-02	CONTADOR	GERENCIA DE ADMINISTRACION Y SERVICIOS	MINERA GABY S.A.	23-02-2012	1%	1 x 5
62	02	111-2011-R-02	JEFE DEPARTAMENTO	DIRECCION DE SUSTENTABILIDAD	MINERA GABY S.A.	23-02-2012	1%	1 x 5
63	02	112-2011-R-02	PROFESIONAL	DIRECCION DE SUSTENTABILIDAD	MINERA GABY S.A.	23-02-2012	1%	1 x 5
64	02	113-2011-R-02	JEFE FUNCIONAL	DIRECCION DE SUSTENTABILIDAD	MINERA GABY S.A.	23-02-2012	1%	1 x 5

MARZO								
Nº	Región	Nº Requerimiento	Puesto de Trabajo	Area de Trabajo	Empleador	Fecha Ejecutoria	Cotización	Rebaja
1	08	012-2011-R-08	OFICIAL DE CUBIERTA	A BORDO DE LA NAVE	ORIZON S.A.	07-03-2012	2%	2 x 5
2	08	013-2011-R-08	PILOTO	A BORDO DE LA NAVE	PESQUERA ITATA S.A.	07-03-2012	2%	2 x 5
3	08	014-2011-R-08	PILOTO	A BORDO DE LA NAVE	PESQUERA EL GOLFO S.A.	07-03-2012	2%	2 x 5
4	08	016-2011-R-08	OFICIAL DE CUBIERTA (CAPITAN)	A BORDO DE LA NAVE	COMPAÑIA PESQUERA CAMANCHACA S.A.	07-03-2012	2%	2 x 5
5	08	017-2011-R-08	OFICIAL DE CUBIERTA (CAPITAN)	A BORDO DE LA NAVE	FOODCORP S.A.	07-03-2012	2%	2 x 5
6	08	018-2011-R-08	PATRON DE PESCA	A BORDO DE LA NAVE	FOODCORP S.A.	07-03-2012	2%	2 x 5
7	08	019-2011-R-08	PILOTO	A BORDO DE LA NAVE	PESQUERA SAN JOSE S.A.	07-03-2012	2%	2 x 5
8	08	020-2011-R-08	PILOTO	A BORDO DE LA NAVE	PESQUERA SAN JOSE S.A.	07-03-2012	2%	2 x 5
9	08	021-2011-R-08	PILOTO Y PATRON DE PESCA	A BORDO DE LA NAVE	PESQUERA ITATA S.A.	07-03-2012	2%	2 x 5
10	08	022-2011-R-08	PILOTO Y PATRON DE PESCA	A BORDO DE LA NAVE	SOCIEDAD PESQUERA LANDES S.A.	07-03-2012	2%	2 x 5
11	08	024-2011-R-08	PILOTO	A BORDO DE LA NAVE	FOODCORP S.A.	07-03-2012	2%	2 x 5
12	08	025-2011-R-08	CAPITAN DE PESCA	A BORDO DE LA NAVE	PESQUERA DEL NORTE S.A.	07-03-2012	2%	2 x 5
13	08	027-2011-R-08	PATRON DE ALTA MAR Y DE MUELLE	A BORDO DE LA NAVE	COMPAÑIA PESQUERA CAMANCHACA S.A.	07-03-2012	2%	2 x 5
14	08	028-2011-R-08	OFICIAL DE CUBIERTA	A BORDO DE LA NAVE	FOODCORP S.A.	07-03-2012	2%	2 x 5
15	08	031-2011-R-08	OFICIAL DE CUBIERTA	A BORDO DE LA NAVE	PESQUERA BIO BIO S.A.	07-03-2012	2%	2 x 5
16	08	034-2011-R-08	TRIPULANTE GENERAL DE CUBIERTA	A BORDO DE LA NAVE	SOCIEDAD PESQUERA LANDES S.A.	07-03-2012	2%	2 x 5
17	08	035-2011-R-08	PATRON DE PESCA	A BORDO DE LA NAVE	COMPAÑIA PESQUERA CAMANCHACA S.A.	07-03-2012	2%	2 x 5
18	08	036-2011-R-08	PATRON DE PESCA	A BORDO DE LA NAVE	COMPAÑIA PESQUERA CAMANCHACA S.A.	07-03-2012	2%	2 x 5
19	08	038-2011-R-08	CAPITAN	A BORDO DE LA NAVE	ALIMENTOS MARINOS S.A. (ALIMAR)	07-03-2012	2%	2 x 5
20	08	039-2011-R-08	OFICIAL DE CUBIERTA Y PUENTE	A BORDO DE LA NAVE	ORIZON S.A.	07-03-2012	2%	2 x 5
21	08	040-2011-R-08	OFICIAL DE PUENTE	A BORDO DE LA NAVE	FOODCORP S.A.	07-03-2012	2%	2 x 5
22	08	043-2011-R-08	PILOTO DE NAVES PESQUERAS	A BORDO DE LA NAVE	FOODCORP S.A.	07-03-2012	2%	2 x 5
23	08	047-2011-R-08	CAPITAN	A BORDO DE LA NAVE	PESQUERA BIO BIO S.A.	07-03-2012	2%	2 x 5
24	08	049-2011-R-08	PILOTO	A BORDO DE LA NAVE	SOCIEDAD PESQUERA LANDES S.A.	07-03-2012	2%	2 x 5
25	08	050-2011-R-08	PATRON COSTERO SEGUNDA CLASE	A BORDO DE LA NAVE	PESQUERA EL GOLFO S.A.	07-03-2012	2%	2 x 5
26	08	052-2011-R-08	PILOTO DE NAVES PESQUERAS	A BORDO DE LA NAVE	SOCIEDAD PESQUERA LANDES S.A.	07-03-2012	2%	2 x 5
27	08	053-2011-R-08	PILOTO	A BORDO DE LA NAVE	PESQUERA DEL NORTE S.A.	07-03-2012	2%	2 x 5
28	08	054-2011-R-08	PILOTO	A BORDO DE LA NAVE	PESQUERA EL GOLFO S.A.	07-03-2012	2%	2 x 5
29	08	058-2011-R-08	PILOTO DE NAVES PESQUERAS	A BORDO DE LA NAVE	FOODCORP S.A.	07-03-2012	2%	2 x 5

30	08	059-2011-R-08	PATRON DE PESCA COSTERO PRIMERA CLASE	A BORDO DE LA NAVE	PESQUERA ITATA S.A.	07-03-2012	2%	2 x 5
31	08	060-2011-R-08	PILOTO DE NAVES PESQUERAS	A BORDO DE LA NAVE	PESQUERA EL GOLFO S.A.	07-03-2012	2%	2 x 5
32	08	062-2011-R-08	PRIMER OFICIAL DE CUBIERTA	A BORDO DE LA NAVE	PESQUERA EL GOLFO S.A.	07-03-2012	2%	2 x 5
33	08	064-2011-R-08	PRIMER OFICIAL DE CUBIERTA	A BORDO DE LA NAVE	ORIZON S.A.	07-03-2012	2%	2 x 5
34	08	065-2011-R-08	PRIMER PILOTO	A BORDO DE LA NAVE	COMPAÑIA PESQUERA CAMANCHACA S.A.	07-03-2012	2%	2 x 5
35	08	066-2011-R-08	OFICIAL DE CUBIERTA DE NAVES ESPECIALES	A BORDO DE LA NAVE	PESQUERA BIO BIO S.A.	07-03-2012	2%	2 x 5
36	08	067-2011-R-08	CAPITAN	A BORDO DE LA NAVE	COMPAÑIA PESQUERA CAMANCHACA S.A.	07-03-2012	2%	2 x 5
37	08	068-2011-R-08	PATRON DE PESCA	A BORDO DE LA NAVE	SOCIEDAD PESQUERA LANDES S.A.	07-03-2012	2%	2 x 5
38	08	072-2011-R-08	OFICIAL DE PUENTE	A BORDO DE LA NAVE	SOCIEDAD PESQUERA LANDES S.A.	07-03-2012	2%	2 x 5
39	08	073-2011-R-08	PILOTO	A BORDO DE LA NAVE	PESQUERA BIO BIO S.A.	07-03-2012	2%	2 x 5
40	08	074-2011-R-08	OFICIAL DE CUBIERTA	A BORDO DE LA NAVE	PESQUERA BIO BIO S.A.	07-03-2012	2%	2 x 5
41	08	075-2011-R-08	CAPITAN	A BORDO DE LA NAVE	PESQUERA ITATA S.A.	07-03-2012	2%	2 x 5
42	08	076-2011-R-08	PATRON DE PESCA	A BORDO DE LA NAVE	PESQUERA EL GOLFO S.A.	07-03-2012	2%	2 x 5
43	08	077-2011-R-08	PILOTO	A BORDO DE LA NAVE	LOTA PROTEIN S.A.	07-03-2012	2%	2 x 5
44	08	079-2011-R-08	PATRON DE PESCA	A BORDO DE LA NAVE	SOCIEDAD PESQUERA LANDES S.A.	07-03-2012	2%	2 x 5
45	08	083-2011-R-08	PILOTO	A BORDO DE LA NAVE	SOUTH PACIFIC KORP S.A. (SPK)	07-03-2012	2%	2 x 5
46	08	084-2011-R-08	PATRON DE PESCA	A BORDO DE LA NAVE	SOUTH PACIFIC KORP S.A. (SPK)	07-03-2012	2%	2 x 5
47	08	087-2011-R-08	PATRON DE PESCA	A BORDO DE LA NAVE	COMPAÑIA PESQUERA CAMANCHACA S.A.	07-03-2012	2%	2 x 5
48	08	088-2011-R-08	PILOTO	A BORDO DE LA NAVE	ORIZON S.A.	07-03-2012	2%	2 x 5
49	08	089-2011-R-08	PILOTO	A BORDO DE LA NAVE	PESQUERA NACIONAL S.A.	07-03-2012	2%	2 x 5
50	08	090-2011-R-08	PATRON DE PESCA COSTERO	A BORDO DE LA NAVE	PESQUERA NACIONAL S.A.	07-03-2012	2%	2 x 5
51	05	021-2011-R-05	OPERADOR SALA DE CONTROL	SALA DE CONTROL DE OPERACIONES DEL TRANQUE RELAVES OVEJERIA	MANTENCIONES Y SERVICIOS SALFA S.A.	09-03-2012	0	No Procede
52	05	022-2011-R-05	CONDUCTORES	SANTIAGO TIL TIL-SALDILLOS- LOS ANDES-HUECHUN -LOS ANDES-POCURO, POCURO-HUECHUN Y AL INTERIOR DEL TRANQUE DE RELAVE OVEJERIA, CODELCO DAND	MANTENCIONES Y SERVICIOS SALFA S.A.	09-03-2012	0	No Procede
53	05	023-2011-R-05	CARPINTEROS	-	MANTENCIONES Y SERVICIOS SALFA S.A.	09-03-2012	0	No Procede
54	05	024-2011-R-05	MANTENCION MECÁNICA	TODAS LAS INSTALACIONES DEL TRANQUE DE RELAVES OVEJERIA	MANTENCIONES Y SERVICIOS SALFA S.A.	09-03-2012	0	No Procede
55	05	025-2011-R-05	OPERADOR MURO PRINCIPAL	MURO PRINCIPAL DEL TRANQUE DE RELAVES OVEJERIA CODELCO DAND	MANTENCIONES Y SERVICIOS SALFA S.A.	09-03-2012	0	No Procede
56	05	026-2011-R-05	OPERADOR TORRE DE CICLONES	-	MANTENCIONES Y SERVICIOS SALFA S.A.	09-03-2012	0	No Procede

57	05	027-2011-R-05	SUPERVISION	TODAS LAS AREAS DEL TRANQUE DE RELAVES OVEJERIA DAND	MANTENCIONES Y SERVICIOS SALFA S.A.	09-03-2012	0	No Procede
58	05	028-2011-R-05	LABORATORISTA DE MUESTRAS	TODAS LAS INSTALACIONES DEL TRANQUE DE RELAVES OVEJERIA	MANTENCIONES Y SERVICIOS SALFA S.A.	09-03-2012	0	No Procede
59	05	029-2011-R-05	INSTRUMENTISTA	-	MANTENCIONES Y SERVICIOS SALFA S.A.	09-03-2012	0	No Procede
60	05	030-2011-R-05	TOPOGRAFO	TODAS LAS INSTALACIONES DEL TRANQUE DE RELAVES OVEJERIA (INCLUYENDO LAGUNA) Y SISTEMA DE TRANSPORTE DE RELAVES (INCLUYENDO RAPIDOS)	MANTENCIONES Y SERVICIOS SALFA S.A.	09-03-2012	0	No Procede
61	05	031-2011-R-05	RUTEROS	PRECORDILLERA-TIL TIL -SALADILLO-LOS ANDES-HUECHUN-LOS ANDES-POCURO-HUECHUN-Y AL INTERIOR DEL TRANQUE DE RELAVE OVEJERIA, CODELCO DAND.	MANTENCIONES Y SERVICIOS SALFA S.A.	09-03-2012	0	No Procede
62	05	032-2011-R-05	POLIFUNCIONAL	-	MANTENCIONES Y SERVICIOS SALFA S.A.	09-03-2012	0	No Procede
63	05	033-2011-R-05	OPERADOR MAQUINARIA PESADA	-	MANTENCIONES Y SERVICIOS SALFA S.A.	09-03-2012	0	No Procede
64	08	SP-001-2012-R-08	PATRON FLOTA	-	ORIZON S.A.	09-03-2012	2%	2 x 5
65	08	SP-002-2012-R-08	PATRON DE PESCA ALTAMAR II CLASE	-	ORIZON S.A.	09-03-2012	2%	2 x 5
66	08	SP-003-2012-R-08	PILOTO	-	ORIZON S.A.	09-03-2012	2%	2 x 5
67	08	SP-004-2012-R-08	PATRON Y PILOTO	-	ORIZON S.A.	09-03-2012	2%	2 x 5
68	05	020-2011-R-05	OPERADOR DE MAQUINARIA	OPERACIONES	GESTION INTEGRAL DE RESIDUOS S.A.	22-03-2012	0	No Procede
69	13	001-2012-R-13	SUPERVISOR	EN DEPENDENCIAS DE LA DIVISION ANDINA CODELCO-CHILE, LAS AREAS DE TRABAJO COMPREDEN DESDE MINA A RAJO ABIERTO (4000 MSNM) HASTA NAVE DE MANTENCIÓN	G & S MINING SERVICE LTDA.	22-03-2012	1%	1 x 5
70	13	002-2012-R-13	TECNICO EN CLIMATIZACION	EN DEPENDENCIAS DE LA DIVISION ANDINA CODELCO-CHILE LAS AREAS DE TRABAJO COMPREDEN DESDE MINA A RAJO ABIERTO (4000 MSNM) HASTA NAVE DE MANTENCION SUR SUR (4200 MSNM)	G & S MINING SERVICE LTDA.	22-03-2012	1%	1 x 5
71	13	003-2012-R-13	OPERARIO DE ASEO Y MANTENCION	EN DEPENDENCIAS DE LA DIVISION ANDINA CODELCO-CHILE LAS AREAS DE TRABAJO COMPREDEN INSTALACIONES DEL CLIENTE (NAVE MANTENCION 4200 MSNM Y EQUIPOS MINEROS)	G & S MINING SERVICE LTDA.	22-03-2012	1%	1 x 5
72	13	004-2012-R-13	OPERARIO DE ASEO	EN DEPENDENCIAS DE DIVISION ANDINA CODELCO-CHILE EN DEPARTAMENTOS DE CAMPAMENTO SALDILLO	G & S MINING SERVICE LTDA.	22-03-2012	0	No Procede
73	03	001-2012-R-03	ENCARGADO MANTENCIÓN TURNO	MANTENCION MECANICA-ELECTRICA	EMPRESA NACIONAL DE MINERIA	23-03-2012	2%	2 x 5
74	03	002-2012-R-03	AUXILIAR DE OPERACIONES PLANTA DE ACIDO	PLANTA DE ACIDO-FUNDICION	EMPRESA NACIONAL DE MINERIA	23-03-2012	2%	2 x 5
75	03	003-2012-R-03	AUXILIAR DE OPERACIONES FUNDICIÓN	FUNDICION	EMPRESA NACIONAL DE MINERIA	23-03-2012	2%	2 x 5

76	08	133-2011-R-08	CHOFER PROFESIONAL PARA LA CONDUCCION DE VEHICULOS DE CARGA Y COMBUSTIBLES	DISTRIBUCION DE COMBUSTIBLES LIQUIDOS	TRANSPORTES ROMERO LTDA.	23-03-2012	1%	1 x 5
----	----	---------------	--	---------------------------------------	--------------------------	------------	----	-------

ABRIL								
Nº	Región	Nº Requerimiento	Puesto de Trabajo	Area de Trabajo	Empleador	Fecha Ejecutoria	Cotización	Rebaja
1	02	001-2012-R-02	ANALISTA DE GESTION	GERENCIA DESARROLLO CHUQUICAMATA SUBTERRÁNEA	CODELCO CHILE - DIVISION CHUQUICAMATA	13-04-2012	0	No Procede
2	07	001-2012-R-07	OPERADORA TELEFONICA	SALA DE EQUIPOS CENTRAL TELEFONICA - HOSPITAL REGIONAL DE TALCA	SERVICIO DE SALUD DEL MAULE	13-04-2012	1%	1 x 5
3	02	114-2011-R-02	TECNOLOGO MEDICO	DIRECCION HOSPITAL DEL COBRE	CODELCO CHILE - DIVISION CHUQUICAMATA	19-04-2012	1%	1 x 5
4	05	018-2011-R-05	PRACTICANTE	POLICLINICO NIVEL 17 INFERIOR MINA SUBTERRANEA (ALTERNA CADA 3 MESES CON POLICLINICO HILTON EXTERIOR MINA)	CENTRO ESPECIALIDADES MEDICAS RIO BLANCO	19-04-2012	1%	1 x 5
5	05	019-2011-R-05	CONDUCTOR ADMINISTRATIVO	POLICLINICO NIVEL 17 INFERIOR MINA SUBTERRANEA (ALTERNA CADA 3 MESES CON POLICLINICO HILTON EXTERIOR MINA)	CENTRO ESPECIALIDADES MEDICAS RIO BLANCO	19-04-2012	1%	1 x 5

MAYO								
Nº	Región	Nº Requerimiento	Puesto de Trabajo	Area de Trabajo	Empleador	Fecha Ejecutoria	Cotización	Rebaja
1	02	070-2011-R-02	ANALISTA QUIMICO LABORATORIO DE COMBUSTIBLES Y LUBRICANTES	LABORATORIOS DE COMBUSTIBLES Y LUBRICANTE - TOCOPILLA	E-CL S.A.	04-05-2012	0	No Procede
2	02	071-2011-R-02	CAPATAZ DE MANTENIMIENTO ELECTRICO CD	MANTENIMIENTO EL & C CD TAMAYA -TAMAYA CENTRAL	E-CL S.A.	04-05-2012	1%	1 x 5
3	02	072-2011-R-02	CAPATAZ MANTENCION INSTRUMENTACION Y CONTROL	MANTENIMIENTO I&C E INF. IND. CTT.- TOCOPILLA	E-CL S.A.	04-05-2012	2%	2 x 5
4	02	073-2011-R-02	CAPATAZ OPERACIONES	OPERACIÓN TURNO GUARDIA CTT - TOCOPILLA	E-CL S.A.	04-05-2012	2%	2 x 5
5	02	074-2011-R-02	ENCARGADO DE PAÑOL	OPERACIONES Y MANTENIMIENTO CD TAMAYA - TAMAYA CENTRAL	E-CL S.A.	04-05-2012	0	No Procede
6	02	075-2011-R-02	ESPECIALISTA MECANICO DE GENERADORES	MANTENIMIENTO ELECTRICO CTT - TOCOPILLA	E-CL S.A.	04-05-2012	1%	1 x 5
7	02	077-2011-R-02	JEFE DE BRIGADA EQUIPOS PRIMARIOS	EQUIPOS PRIMARIOS TARAPACA - IQUIQUE SUBESTA	E-CL S.A.	04-05-2012	1%	1 x 5
8	02	079-2011-R-02	JEFE DE BRIGADA LINEAS DE TRANSMISION	LINEAS DE TRANSMISION TOCOPILLA -TOCOPILLA	E-CL S.A.	04-05-2012	1%	1 x 5
9	02	083-2011-R-02	JEFE DE MANTENIMIENTO ELECTRICO, INSTRUMENTACION Y CONTROL CD	MANTENIMIENTO EL & C CD TAMAYA -TAMAYA CENTRAL	E-CL S.A.	04-05-2012	0	No Procede
10	02	085-2011-R-02	JEFE DE OPERACIONES EXPLOTACION TRANSMISION	OPERACIONES EXP TRANS TARAPACA - IQUIQUE SUBESTA	E-CL S.A.	04-05-2012	0	No Procede
11	02	087-2011-R-02	JEFE DE OPERACIONES Y MANTENIMIENTO CD	PLANIFICACION PUERTO CTT - TOCOPILLA	E-CL S.A.	04-05-2012	0	No Procede
12	02	002-2012-R-02	MATRONA JEFE TURNO	UCI NEONATOLOGIA	HOSPITAL REGIONAL ANTOFAGASTA	09-05-2012	1%	1 x 5
13	02	034-2011-R-02	OPERADOR PLANTAS DE AGUAS	OPERACIÓN TURNO GUARDIA CTT - TOCOPILLA	E-CL S.A.	15-05-2012	1%	1 x 5
14	02	035-2011-R-02	OPERADOR SALA DE CONTROL CD	CENTRAL DIESEL TAMAYA GUARDIA - TAMAYA CENTRAL	E-CL S.A.	15-05-2012	1%	1 x 5
15	02	036-2011-R-02	OPERADOR SALA DE CONTROL CTM	OPERACIÓN TURNO GUARDIA CTM - MEJILLONES CENTRAL	E-CL S.A.	15-05-2012	1%	1 x 5
16	02	037-2011-R-02	OPERADOR SALA DE CONTROL SENIOR CTT	OPERACIÓN TURNO GUARDIA CTT - TOCOPILLA	E-CL S.A.	15-05-2012	1%	1 x 5
17	02	038-2011-R-02	OPERADOR TERMINO AXULIAR CTT	OPERACIÓN TURNO GUARDIA CTT - TOCOPILLA	E-CL S.A.	15-05-2012	1%	1 x 5
18	02	039-2011-R-02	OPERADOR TERMINO PRIMERA CTT	OPERACIÓN TURNO GUARDIA CTT - TOCOPILLA	E-CL S.A.	15-05-2012	1%	1 x 5

19	02	040-2011-R-02	OPERADOR TERMINO SEGUNDA CTT	OPERACIÓN TURNO GUARDIA CTT - TOCOPILLA	E-CL S.A.	15-05-2012	1%	1 x 5
20	02	041-2011-R-02	SUPERVISOR DE GRUPO EQUIPOS PRIMARIOS	EQUIPOS PRIMARIOS TARAPACA - IQUIQUE SUBESTA	E-CL S.A.	15-05-2012	0	No Procede
21	02	042-2011-R-02	SUPERVISOR DE GRUPOLINEAS DE TRANSMISION	LINEAS DE TRANSMISION TOCOPILLA -TOCOPILLA	E-CL S.A.	15-05-2012	0	No Procede
22	02	043-2011-R-02	SUPERVISOR DE OPERACIONES PUERTO	OPERACIONES PUERTO CTT GUARDIA - TOCOPILLA	E-CL S.A.	15-05-2012	1%	1 x 5
23	02	044-2011-R-02	SUPERVISOR DE TURNO PUERTO	OPERACIONES PUERTO CTM - MEJILLONES CENTRAL	E-CL S.A.	15-05-2012	1%	1 x 5
24	02	045-2011-R-02	SUPERVISOR TURNO PUERTO	OPERACIONES PUERTO CTM GUARDIA - TOCOPILLA	E-CL S.A.	15-05-2012	1%	1 x 5
25	02	047-2011-R-02	JEFE DE PUERTO	PUERTO CTT - TOCOPILLA	E-CL S.A.	15-05-2012	0	No Procede
26	02	048-2011-R-02	JEFE DE TURNO	OPERACIÓN TURNO GUARDIA CTM	E-CL S.A.	15-05-2012	1%	1 x 5
27	02	049-2011-R-02	JEFE DE TURNO	OPERACIÓN TURNO GUARDIA CTT - TOCOPILLA	E-CL S.A.	15-05-2012	1%	1 x 5
28	02	050-2011-R-02	JEFE DE TURNO	OPERACIÓN TURNO GUARDIA CD	E-CL S.A.	15-05-2012	1%	1 x 5
29	02	051-2011-R-02	JEFE DE TURNO	OPERACIÓN TURNO GUARDIA CTA - CTH	E-CL S.A.	15-05-2012	1%	1 x 5
30	02	052-2011-R-02	MAESTRO MAYOR PROTECCION - CONTROL Y MEDIDAS	PC&M TARAPACA -IQUIQUE SUBESTA	E-CL S.A.	15-05-2012	1%	1 x 5
31	02	053-2011-R-02	MAESTRO PRIMERA EQUIPOS PRIMARIOS	EQUIPOS PRIMARIOS TOCOPILLA - TOCOPILLA	E-CL S.A.	15-05-2012	1%	1 x 5
32	02	054-2011-R-02	MAESTRO PRIMERA PROTECCION - CONTROL & MEDIDAS	PC&M ANTOFAGASTA - ANTOFAGASTA SUB	E-CL S.A.	15-05-2012	1%	1 x 5
33	02	055-2011-R-02	MAESTRO PRIMERA PROTECCION - CONTROL & MEDIDAS	PC&M TOCOPILLA - TOCOPILLA	E-CL S.A.	15-05-2012	1%	1 x 5
34	02	056-2011-R-02	MAESTRO SEGUNDA EQUIPOS PRIMARIOS	EQUIPOS PRIMARIOS TOCOPILLA - TOCOPILLA	E-CL S.A.	15-05-2012	1%	1 x 5
35	02	057-2011-R-02	MAESTRO SEGUNDA PROTECCION - CONTROL Y MEDIDAS	PC&M TOCOPILLA - TOCOPILLA	E-CL S.A.	15-05-2012	1%	1 x 5
36	02	058-2011-R-02	MANTENEDOR ELECTRICO PRIMERA CD	MANTENIMIENTO EL & C CD TAMAYA -TAMAYA CENTRAL	E-CL S.A.	15-05-2012	0	No Procede
37	02	059-2011-R-02	MANTENEDOR INFORMATICA INDUSTRIAL	MANTENIMIENTO I&C E INF. IND. CTT.- TOCOPILLA	E-CL S.A.	15-05-2012	0	No Procede
38	02	060-2011-R-02	MANTENEDOR INSTRUMENTISTA PRIMERA CD	MANTENIMIENTO EL&C CD TAMAYA - TAMAYA CENTRAL	E-CL S.A.	15-05-2012	0	No Procede
39	02	061-2011-R-02	OPERADOR DE MAQUINARIA	OPERACIONES CTT - TOCOPILLA	E-CL S.A.	15-05-2012	1%	1 x 5
40	02	062-2011-R-02	OPERADOR ELECTRICO PRIMERA CD	CENTRAL DIESEL TAMAYA GUARDIA - TAMAYA CENTRAL	E-CL S.A.	15-05-2012	1%	1 x 5
41	02	063-2011-R-02	OPERADOR MANTENEDOR MAYOR PUERTO	OPERACIONES PUERTO CTT GUARDIA - TOCOPILLA	E-CL S.A.	15-05-2012	1%	1 x 5
42	02	064-2011-R-02	OPERADOR MANTENEDOR PRIMERA PUERTO	OPERACIONES PUERTO CTT GUARDIA - TOCOPILLA	E-CL S.A.	15-05-2012	1%	1 x 5
43	02	065-2011-R-02	OPERADOR MANTENEDOR SEGUNDA PUERTO	OPERACIONES PUERTO CTT GUARDIA - TOCOPILLA	E-CL S.A.	15-05-2012	1%	1 x 5

44	02	066-2011-R-02	OPERADOR MANTENEDOR SUBESTACION SQM	OPERACIONES EXP TRANS TOCOPILLA - MARIA ELENA	E-CL S.A.	15-05-2012	1%	1 x 5
45	02	068-2011-R-02	OPERADOR MECANICO SEGUNDA CD	CENTRAL DIESEL TAMAYA GUARDIA - TAMAYA CENTRAL	E-CL S.A.	15-05-2012	1%	1 x 5
46	13	031-2011-R-13	OPERADOR RETROEXCAVADORA	INSTALACIONES MINERA LUMINA COOPER CHILE	SIGDO KOPPERS VIAL Y VIVES LTDA.	15-05-2012	2%	2 x 5
47	13	SP-001-2012-R-13	MAESTRO PANIFICADOR COCEDOR	SALA DE PRODUCCION	PANIFICADORA LAS PALMERAS	15-05-2012	2%	2 x 5
48	02	046-2011-R-02	TECNICO OPERADOR MANTENEDOR SUBESTACION SQM	OPERACIONES EXP TRANS TOCOPILLA - MARIA ELENA	E-CL S.A.	17-05-2012	1%	1 x 5
49	02	067-2011-R-02	OPERADOR MECANICO PRIMERA CD	GRUA PUENTE - MAQUINARIAS AUXILIARES	E-CL S.A.	17-05-2012	1%	1 x 5
50	02	078-2011-R-02	JEFE DE BRIGADA LINEAS DE TRANSMISION	LINEAS DE TRANSMISION IQUIQUE - IQUIQUE	E-CL S.A.	17-05-2012	1%	1 x 5
51	13	030-2011-R-13	MATRONA	GINECOLOGIA-PUERPERIO - HOSPITAL CLINICO SAN BORJA ARRIARAN	SERVICIO DE SALUD METROPOLITANO CENTRAL	17-05-2012	1%	1 x 5
52	02	069-2011-R-02	OPERADOR ELECTRICO SEGUNDA CD	CENTRAL DIESEL TAMAYA GUARDIA - TAMAYA CENTRAL	E-CL S.A.	24-05-2012	1%	1 x 5
53	02	076-2011-R-02	INSPECTOR TECNICO INDUSTRIAL	PLANIFICACION PUERTO CTT - TOCOPILLA	E-CL S.A.	24-05-2012	0	No Procede
54	02	080-2011-R-02	JEFE DE LABORATORIO DE AGUAS	LABORATORIO DE AGUAS - TOCOPILLA	E-CL S.A.	24-05-2012	0	No Procede
55	02	081-2011-R-02	JEFE DE LABORATORIO DE COMBUSTIBLES Y LUBRICANTES	LABORATORIO DE COMBUSTIBLES Y LUBRICANTES - TOCOPILLA	E-CL S.A.	24-05-2012	0	No Procede
56	02	082-2011-R-02	JEFE DE MANTENIMIENTO MECANICO CD	MANTENIMIENTO MECANICO CD TAMAYA - TAMAYA CENTRAL	E-CL S.A.	24-05-2012	1%	1 x 5
57	02	084-2011-R-02	JEFE DE MANTENIMIENTO - CONTROL Y MEDIDAS	PC&M TOCOPILLA - TOCOPILLA	E-CL S.A.	24-05-2012	0	No Procede
58	02	086-2011-R-02	JEFE DE OPERACIONES EXPLOTACION TRANSMISION	OPERACIONES EXP TRANS TOCOPILLA - TOCOPILLA	E-CL S.A.	24-05-2012	0	No Procede
59	05	001-2012-R-05	AYUDANTE DE GEOLOGO	INTERIOR MINA, SUPERFICIE, TESTIGOTECA	MINERA LAS CENIZAS S.A.	31-05-2012	1%	1 x 5

JUNIO									
Nº	Región	Nº Requerimiento	Puesto de Trabajo	Area de Trabajo	Empleador	Fecha Ejecutoria	Cotización	Rebaja	
1	06	001-2012-R-06	CONDUCTOR DE AMBULANCIA	SERVICIO DE CLINICA Y URGENCIAS DEL CESFAM DE MACHALI	MUNICIPALIDAD DE MACHALI	04-06-2012	1%	1 x 5	
2	15	001-2012-R-15	PERSONAL DE ASEO Y LIMPIEZA	INTERIOR DEL EDIFICIO SECTOR DE LOS PASILLOS, HALL DEL EDIFICIO, Y PATIO DE ENTREGA PRINCIPAL	JUNTA DE ADMINISTRADORES EDIFICIO TICNAMAR	04-06-2012	0	No Procede	
3	07	003-2012-R-07	AUXILIAR DE SERVICIO UNIDAD DE MANTENIMIENTO -CALDERERO	CALDERAS	HOSPITAL REGIONAL DE TALCA	05-06-2012	1%	1 x 5	
4	08	004-2012-R-08	PATRON DE PESCA	-	SOCIEDAD DE SERVICIOS PESQUEROS ALVEAR Y COMPAÑÍA LIMITADA	11-06-2012	2%	2 x 5	
5	08	006-2012-R-08	PILOTO	-	BLUMAR S.A.	11-06-2012	2%	2 x 5	
6	08	007-2012-R-08	OFICIAL DE CUBIERTA	-	FOODCORP S.A.	11-06-2012	2%	2 x 5	
7	08	008-2012-R-08	PILOTO PAM BRONCO	-	PESQUERA EL GOLFO S.A.	11-06-2012	2%	2 x 5	
8	08	009-2012-R-08	OFICIAL DE CUBIERTA	-	PESCA SUR S.A.	11-06-2012	2%	2 x 5	
9	08	010-2012-R-08	OFICIAL DE CUBIERTA	-	BLUMAR S.A.	11-06-2012	2%	2 x 5	
10	08	016-2012-R-08	CAPITAN DE EMBARCACION	-	FRASASL S.A.	11-06-2012	2%	2 x 5	
11	08	017-2012-R-08	CAPITAN DE PESCA	-	CAMANCHACA PESCA SUR S.A.	11-06-2012	2%	2 x 5	
12	08	020-2012-R-08	OFICIAL DE CUBIERTA	-	BLUMAR S.A.	11-06-2012	2%	2 x 5	
13	08	021-2012-R-08	OFICIAL DE CUBIERTA	-	BLUMAR S.A.	11-06-2012	2%	2 x 5	
14	08	022-2012-R-08	OFICIAL DE CUBIERTA	-	CAMANCHACA PESCA SUR S.A.	11-06-2012	2%	2 x 5	
15	08	024-2012-R-08	OFICIAL DE CUBIERTA	-	FOODCORP S.A.	11-06-2012	2%	2 x 5	
16	08	026-2012-R-08	OFICIAL DE CUBIERTA	-	BLUMAR S.A.	11-06-2012	2%	2 x 5	
17	08	028-2012-R-08	OFICIAL DE CUBIERTA	-	PESQUERA GRIMAR S.A.	11-06-2012	2%	2 x 5	
18	08	029-2012-R-08	OFICIAL DE CUBIERTA	-	PESQUERA LANDES	11-06-2012	2%	2 x 5	
19	08	032-2012-R-08	OFICIAL DE CUBIERTA	-	BLUMAR S.A.	11-06-2012	2%	2 x 5	
20	08	034-2012-R-08	OFICIAL DE CUBIERTA	-	CAMANCHACA PESCA SUR S.A.	11-06-2012	2%	2 x 5	
21	08	035-2012-R-08	PRIMER OFICIAL DE PUENTE	-	CAMANCHACA PESCA SUR S.A.	11-06-2012	2%	2 x 5	
22	02	011-2012-R-02	OPERADOR CAMIÓN PILAS (OPERADOR CAMION ALTO TONELAJE)	OPERACIONES MINERAS MARIA ELENA	SQM NITRATOS S.A.	13-06-2012	2%	2 x 5	
23	02	012-2012-R-02	OPERADOR CARGADOR FRONTAL PILAS	OPERACIONES MINERAS MARIA ELENA	SQM NITRATOS S.A.	13-06-2012	2%	2 x 5	
24	02	013-2012-R-02	OPERADOR BULLDOZER PILAS	OPERACIONES MINERAS MARIA ELENA	SQM NITRATOS S.A.	13-06-2012	2%	2 x 5	
25	05	002-2012-R-05	AUXILIAR OTORRINO - OFTALMOLOGIA	OTORRINO-OFTALMOLOGIA	HOSPITAL CARLOS VAN BUREN	13-06-2012	0	No Procede	
26	02	014-2012-R-02	OPERADOR SALA CONTROL CHANCADO	GERENCIA MINA	MINERA ESPERANZA	14-06-2012	2%	2 x 5	
27	02	015-2012-R-02	TECNICO MANTENIMIENTO MECANICO	GERENCIA PLANTA	MINERA ESPERANZA	14-06-2012	2%	2 x 5	
28	02	016-2012-R-02	TECNICO MANTENIMIENTO INSTRUMENTACION	GERENCIA PLANTA	MINERA ESPERANZA	14-06-2012	2%	2 x 5	

29	02	017-2012-R-02	TECNICO MANTENIMIENTO ELECTRICISTA	GERENCIA PLANTA	MINERA ESPERANZA	14-06-2012	2%	2 x 5
30	02	018-2012-R-02	TECNICO DCS	GERENCIA PLANTA	MINERA ESPERANZA	14-06-2012	1%	1 x 5
31	02	019-2012-R-02	TECNICO SINTOMATICO	GERENCIA PLANTA	MINERA ESPERANZA	14-06-2012	1%	1 x 5
32	02	020-2012-R-02	TECNICO METALURGISTA	GERENCIA CALIDAD AMBIENTE SEGURIDAD Y SALUD OCUPACIONAL	MINERA ESPERANZA	14-06-2012	1%	1 x 5
33	02	021-2012-R-02	OPERADOR EQUIPOS MOVILES	GERENCIA PLANTA	MINERA ESPERANZA	14-06-2012	2%	2 x 5
34	02	022-2012-R-02	OPERADOR ELECTROMECHANICO	GERENCIA CALIDAD AMBIENTE SEGURIDAD Y SALUD OCUPACIONAL	MINERA ESPERANZA	14-06-2012	2%	2 x 5
35	02	023-2012-R-02	OPERADOR DEPOSITO RELAVES	GERENCIA PLANTA	MINERA ESPERANZA	14-06-2012	2%	2 x 5
36	02	024-2012-R-02	ANALISTA LABORATORIO PREDICTIVO	GERENCIA MINA	MINERA ESPERANZA	14-06-2012	2%	2 x 5
37	02	025-2012-R-02	LIDER SERVICIOS MINA	GERENCIA MINA	MINERA ESPERANZA	14-06-2012	2%	2 x 5
38	02	026-2012-R-02	AYUDANTE SALA DE CONTROL	GERENCIA PLANTA	MINERA ESPERANZA	14-06-2012	2%	2 x 5
39	02	027-2012-R-02	ANALISTA QUIMICO	GERENCIA CALIDAD AMBIENTE SEGURIDAD Y SALUD OCUPACIONAL	MINERA ESPERANZA	14-06-2012	2%	2 x 5
40	02	028-2012-R-02	AYUDANTE GEOLOGO	GERENCIA MINA	MINERA ESPERANZA	14-06-2012	2%	2 x 5
41	02	029-2012-R-02	MUESTRERO METALURGISTA	GERENCIA CALIDAD AMBIENTE SEGURIDAD Y SALUD OCUPACIONAL	MINERA ESPERANZA	14-06-2012	2%	2 x 5
42	02	030-2012-R-02	MANTENEDOR APRENDIZ PLANTA	GERENCIA PLANTA	MINERA ESPERANZA	14-06-2012	2%	2 x 5
43	02	031-2012-R-02	LIDER DE CABLE	GERENCIA MINA	MINERA ESPERANZA	14-06-2012	2%	2 x 5
44	02	032-2012-R-02	QUIMICO LABORATORISTA	GERENCIA CALIDAD AMBIENTE SEGURIDAD Y SALUD OCUPACIONAL	MINERA ESPERANZA	14-06-2012	2%	2 x 5
45	02	033-2012-R-02	QUIMICO FUNDIDOR	GERENCIA CALIDAD AMBIENTE SEGURIDAD Y SALUD OCUPACIONAL	MINERA ESPERANZA	14-06-2012	2%	2 x 5
46	02	034-2012-R-02	OPERADOR SALA CONTROL PLANTA	GERENCIA PLANTA	MINERA ESPERANZA	14-06-2012	2%	2 x 5
47	04	013-2012-R-04	AUXILIAR CONDUCTOR DE TURNO URGENCIA Y MOVILIZACION	URGENCIA MOVILIZACION	HOSPITAL DR. HUMBERTO ELORZA CORTES	27-06-2012	1%	1 x 5
48	04	014-2012-R-04	MATRONA DE TURNO SERVICIO DE OBSTETRICIA Y GINECOLOGIA	BOX DE URGENCIA DE MATERNIDAD, SALA DE MATERNIDAD, SALA DE PREPARTO Y PARTO, SALA DE RECIEN NACIDO, PABELLON QUIRURGICO	HOSPITAL DR. HUMBERTO ELORZA CORTES	27-06-2012	1%	1 x 5
49	04	015-2012-R-04	AUXILIAR DE SERVICIO-TURNO PORTERIA	PORTERIA	HOSPITAL DR. HUMBERTO ELORZA CORTES	27-06-2012	1%	1 x 5
50	04	016-2012-R-04	ENFERMERO TURNO DE URGENCIA	UNIDAD DE URGENCIA	HOSPITAL SAN JUAN DE DIOS DE LA SERENA	27-06-2012	1%	1 x 5
51	04	017-2012-R-04	TECNICO PARAMEDICO TURNO UNIDAD DE CIRUGIA	UNIDAD DE CIRUGIA	HOSPITAL SAN JUAN DE DIOS DE LA SERENA	27-06-2012	1%	1 x 5
52	04	018-2012-R-04	TECNICO PARAMEDICO DE TURNO UNIDAD DE PENSIONADO	UNIDAD DE PENSIONADO	HOSPITAL SAN JUAN DE DIOS DE LA SERENA	27-06-2012	1%	1 x 5
53	04	019-2012-R-04	TECNICO PARAMEDICO DE TURNO SERVICIO DE MEDICINA	SERVICIO DE MEDICINA	HOSPITAL DR. HUMBERTO ELORZA CORTES	27-06-2012	1%	1 x 5
54	04	020-2012-R-04	TECNICO TURNO PARVULO	JARDIN INFANTIL	HOSPITAL SAN JUAN DE DIOS DE LA SERENA	27-06-2012	1%	1 x 5
55	04	022-2012-R-04	TECNICO PARAMEDICO DE TURNO	UNIDAD OBSTETRICIA Y GINECOLOGIA	HOSPITAL SAN JUAN DE DIOS DE LA	27-06-2012	1%	1 x 5

			UNIDAD OBSTETRICIA Y GINECOLOGIA		SERENA			
56	04	023-2012-R-04	TECNICO PARAMEDICO DE TURNO UNIDAD DE PEDIATRIA	UNIDAD DE PEDIATRIA	HOSPITAL DR. HUMBERTO ELORZA CORTES	27-06-2012	1%	1 x 5
57	04	024-2012-R-04	AUXILIAR DE SERVICIO-CHOFER	SERVICIO DE URGENCIA	HOSPITAL JOSE LUIS ARRAÑO DE ANDACOLLO	27-06-2012	1%	1 x 5
58	04	025-2012-R-04	TECNICO PARAMEDICO-TURNO	SERVICIO DE URGENCIA	HOSPITAL JOSE LUIS ARRAÑO DE ANDACOLLO	27-06-2012	1%	1 x 5
59	04	026-2012-R-04	TECNICO PARAMEDICO DE TURNO	UNIDAD DE MEDICINA	HOSPITAL JOSE LUIS ARRAÑO DE ANDACOLLO	27-06-2012	1%	1 x 5
60	04	027-2012-R-04	MATRONA DE TURNO	SERVICIO MATERNO INFANTIL-POLICLINICO Y URGENCIA	HOSPITAL JOSE LUIS ARRAÑO DE ANDACOLLO	27-06-2012	0	No Procede
61	04	028-2012-R-04	ENFERMERA DE TURNO EN URGENCIA	SERVICIO DE URGENCIA	HOSPITAL JOSE LUIS ARRAÑO DE ANDACOLLO	27-06-2012	0	No Procede
62	04	029-2012-R-04	TECNICO PARAMEDICO DE TURNO	UNIDAD DE RAYOS -ESTERILIZACION -FARMACIA- YESO (TURNO DE LLAMADO)	HOSPITAL DE VICUÑA	27-06-2012	0	No Procede
63	04	030-2012-R-04	TECNICO PARAMEDICO DE TURNO	UPC (UNIDAD DE TRATAMIENTO INTENSIVO) Y UNIDAD CORONARIA	HOSPITAL SAN JUAN DE DIOS DE LA SERENA	27-06-2012	1%	1 x 5
64	04	031-2012-R-04	ENFERMERA DE TURNO	UPC (UNIDAD DE TRATAMIENTO INTENSIVO) Y UNIDAD CORONARIA	HOSPITAL SAN JUAN DE DIOS DE LA SERENA	27-06-2012	1%	1 x 5
65	04	032-2012-R-04	TECNICO PARAMEDICO DE TURNO	MATERNIDAD	HOSPITAL DE ILLAPEL	27-06-2012	1%	1 x 5
66	04	033-2012-R-04	TECNOLOGO MEDICO	LABORATORIO CLINICO HEMATOLOGIA Y BANCO DE SANGRE DE TURNO DE LLAMADA	HOSPITAL SAN JUAN DE DIOS DE COMBARBALA	27-06-2012	0	No Procede
67	04	034-2012-R-04	MATRON (A) DE TURNO	SERVICIO DE MATERNIDAD-URGENCIA	HOSPITAL SAN JUAN DE DIOS DE COMBARBALA	27-06-2012	0	No Procede
68	04	035-2012-R-04	TECNICO PARAMEDICO (TURNO DE LLAMADA)	FARMACIA	HOSPITAL SAN JUAN DE DIOS DE COMBARBALA	27-06-2012	0	No Procede
69	04	036-2012-R-04	CONDUCTOR DE AMBULANCIA Y OTROS VEHICULOS DE TURNO	MOVILIZACION	HOSPITAL SAN JUAN DE DIOS DE COMBARBALA	27-06-2012	1%	1 x 5
70	04	037-2012-R-04	TECNICO PARAMEDICO TURNO	SERVICIO DE RAYOS	HOSPITAL SAN JUAN DE DIOS DE COMBARBALA	27-06-2012	0	No Procede
71	04	038-2012-R-04	AUXILIAR DE SERVICIO DE TURNO	PORTERIA-URGENCIA-POLICLINICO-AREA DE OXIGENO-HACER ASEO EN PABELLONES DESPUES DE LAS 16:30	HOSPITAL SAN JUAN DE DIOS DE COMBARBALA	27-06-2012	1%	1 x 5
72	04	039-2012-R-04	TECNICO PARAMEDICO DE TURNO	SERVICIO DE MATERNIDAD.PEDIATRIA Y NEONATOLOGIA	HOSPITAL SAN JUAN DE DIOS DE COMBARBALA	27-06-2012	1%	1 x 5
73	04	040-2012-R-04	TECNICO PARAMEDICO DE TURNO	POLICLINICO (SERVICIOS HOSPITAL)	HOSPITAL SAN JUAN DE DIOS DE COMBARBALA	27-06-2012	0	No Procede
74	04	041-2012-R-04	ENFERMERA DE TURNO	SERVICIOS CLINICOS	HOSPITAL SAN JUAN DE DIOS DE COMBARBALA	27-06-2012	0	No Procede
75	04	042-2012-R-04	TECNICO PARAMEDICO TURNO	UNIDAD DE URGENCIA	HOSPITAL SAN JUAN DE DIOS DE COMBARBALA	27-06-2012	1%	1 x 5
76	04	043-2012-R-04	TECNICO PARAMEDICO DE TURNO	SERVICIO DE MEDICINA	HOSPITAL SAN JUAN DE DIOS DE COMBARBALA	27-06-2012	1%	1 x 5
77	04	044-2012-R-04	TECNICO PARAMEDICO DE TURNO	UNIDAD DE URGENCIA (4° TURNO)	HOSPITAL DE VICUÑA	27-06-2012	1%	1 x 5
78	04	045-2012-R-04	MATRONA DE TURNO	UNIDAD DE MATERNIDAD	HOSPITAL DE VICUÑA	27-06-2012	0	No Procede

JULIO								
Nº	Región	Nº Requerimiento	Puesto de Trabajo	Area de Trabajo	Empleador	Fecha Ejecutoria	Cotización	Rebaja
1	13	SP-011-2012-R-13	TECNICO	BODEGA DE INSUMOS GENERALES Y ALIMENTACION	HOSPITAL CLINICO UNIVERSIDAD DE CHILE	03-07-2012	0	No Procede
2	04	046-2012-R-04	EDUCADORA DE PARVULOS	JARDIN INFANTIL	HOSPITAL SAN JUAN DE DIOS DE LA SERENA	23-07-2012	1%	1 x 5
3	04	047-2012-R-04	TECNICO PARAMEDICO	UNIDAD DE URGENCIA	HOSPITAL SAN JUAN DE DIOS DE LA SERENA	23-07-2012	1%	1 x 5
4	04	048-2012-R-04	AUXILIAR DE SERVICIO	UNIDAD DE URGENCIA	HOSPITAL SAN JUAN DE DIOS DE LA SERENA	23-07-2012	1%	1 x 5
5	04	049-2012-R-04	TECNICO PARAMEDICO	UNIDAD DE PABELLON Y RECUPERACION	HOSPITAL SAN JUAN DE DIOS DE LA SERENA	23-07-2012	2%	2 x 5
6	13	005-2012-R-13	AUXILIAR DE APOYO DE LA UNIDAD DE PACIENTE CRITICO (UPC), TURNO ROTATIVO, TERCER TURNO	UNIDAD DE PACIENTE CRÍTICO, SUBDIRECCION DEL ADULTO	COMPLEJO ASISTENCIAL DR. SOTERO DEL RIO	23-07-2012	1%	1 x 5
7	04	021-2012-R-04	AUXILIAR DE SERVICIO DE TURNO OBSTETRICIA Y GINECOLOGIA	UNIDAD DE OBSTETRICIA Y GINECOLOGIA	HOSPITAL SAN JUAN DE DIOS DE LA SERENA	27-07-2012	1%	1 x 5
8	07	002-2012-R-07	AUXILIAR DE SERVICIO	ALIMENTACION	HOSPITAL REGIONAL DE TALCA	27-07-2012	1%	1 x 5
9	07	004-2012-R-07	ADMINISTRATIVO ARCHIVOS	ARCHIVOS	HOSPITAL REGIONAL DE TALCA	27-07-2012	1%	1 x 5

AGOSTO									
Nº	Región	Nº Requerimiento	Puesto de Trabajo	Area de Trabajo	Empleador	Fecha Ejecutoria	Cotización	Rebaja	
1	04	002-2012-R-04	TECNICO PARAMEDICO DE TURNO	UNIDAD DE URGENCIA	HOSPITAL DE SALAMANCA	01-08-2012	1%	1 x 5	
2	04	003-2012-R-04	TECNICO PARAMEDICO TURNO SERVICIO PEDIATRIA (MEDICINA-URGENCIA O SERVICIO QUE LO REQUIERAN)	PEDIATRIA	HOSPITAL SAN PEDRO DE LOS VILOS	01-08-2012	1%	1 x 5	
3	04	004-2012-R-04	TECNICO PARAMEDICO DE TURNO EN URGENCIA	URGENCIA	HOSPITAL SAN PEDRO DE LOS VILOS	01-08-2012	1%	1 x 5	
4	04	005-2012-R-04	ADMINISTRATIVO DE ADMISION TURNO	ADMISION	HOSPITAL SAN PEDRO DE LOS VILOS	01-08-2012	0	No Procede	
5	04	006-2012-R-04	ENFERMERA TURNO UNIDAD DE URGENCIA	URGENCIA-MEDICINA INTERNA Y OTRAS	HOSPITAL DR. HUMBERTO ELORZA CORTES	01-08-2012	1%	1 x 5	
6	04	007-2012-R-04	TECNICO PARAMEDICO TURNO PABELLON	PABELLON Y ESTERILIZACION	HOSPITAL DR. HUMBERTO ELORZA CORTES	01-08-2012	1%	1 x 5	
7	04	008-2012-R-04	TECNICO PARAMEDICO TURNO SERVICIO DE URGENCIA	URGENCIA	HOSPITAL DE ILLAPEL	01-08-2012	1%	1 x 5	
8	04	009-2012-R-04	AUXILIAR DE SERVICIO DE TURNO DE URGENCIA Y PORTERIA	PORTERIA DE URGENCIA	HOSPITAL DE SALAMANCA	01-08-2012	1%	1 x 5	
9	04	010-2012-R-04	TECNICO PARAMEDICO TURNO-MATERNIDAD	MATERNIDAD	HOSPITAL SAN PEDRO DE LOS VILOS	01-08-2012	1%	1 x 5	
10	04	011-2012-R-04	ENFERMERO DE TURNO UNIDAD DE URGENCIA	URGENCIA -MEDICINA-TRASLADO	HOSPITAL DE SALAMANCA	01-08-2012	0	No Procede	
11	04	012-2012-R-04	TECNICO PARAMEDICO DE TURNO DE FARMACIA RAYOS Y ESTERILIZACION	FARMACIA-RAYOS Y ESTERILIZACION	HOSPITAL SAN PEDRO DE LOS VILOS	01-08-2012	1%	1 x 5	
12	05	017-2012-R-05	ASISTENTE DE PROCESOS	ADMINISTRACION PLANTA DE ACIDO	CODELCO - DIVISION VENTANAS	02-08-2012	1%	1 x 5	
13	05	018-2012-R-05	ENCARGADO FUNDICION Y MOLDEO PLAMEN	PLANTA DE METALES NOBLES	CODELCO - DIVISION VENTANAS	02-08-2012	1%	1 x 5	
14	05	019-2012-R-05	ENCARGADO TECNICO REFRACTARIOS	REFRACTARIOS	CODELCO - DIVISION VENTANAS	02-08-2012	1%	1 x 5	
15	05	020-2012-R-05	OPERADOR CALDERAS CENTRAL TERMICA	CENTRAL TERMICA Y PLANTA DE OXIGENO	CODELCO - DIVISION VENTANAS	02-08-2012	2%	2 x 5	
16	05	021-2012-R-05	OPERADOR CONSOLA HORNO ELECTRICO	FUNDICION	CODELCO - DIVISION VENTANAS	02-08-2012	2%	2 x 5	
17	05	022-2012-R-05	OPERADOR MAQUINA CORTADORA DE OREJAS (MCO)	PRODUCTOS INTERMEDIOS	CODELCO - DIVISION VENTANAS	02-08-2012	1%	1 x 5	
18	05	023-2012-R-05	OPERADOR REFINACION Y FUNDICION PLAMEN	PLANTA METALES NOBLES	CODELCO - DIVISION VENTANAS	02-08-2012	1%	1 x 5	
19	05	024-2012-R-05	OPERADRO TECNICO EQUIPO MOLDEO	REFINO A FUEGO	CODELCO - DIVISION VENTANAS	02-08-2012	2%	2 x 5	
20	08	037-2012-R-08	DESPACHADOR DE BODEGA	PLANTA CELULOSA - PLANTA SANTA FE	CMPC CELULOSA S.A.	02-08-2012	1%	1 x 5	
21	08	038-2012-R-08	OPERADOR TERRENO CALDERA RECUPERADORA	PLANTA CELULOSA - PLANTA SANTA FE	CMPC CELULOSA S.A.	02-08-2012	1%	1 x 5	
22	08	039-2012-R-08	OPERADOR TERRENO EFLUENTES	PLANTA CELULOSA - PLANTA SANTA FE	CMPC CELULOSA S.A.	02-08-2012	1%	1 x 5	
23	08	040-2012-R-08	OPERADOR TERRENO PARQUE MADERA	PLANTA CELULOSA - PLANTA SANTA FE	CMPC CELULOSA S.A.	02-08-2012	1%	1 x 5	
24	08	041-2012-R-08	OPERADOR DE DIGESTOR Y LAVADO	PLANTA CELULOSA - PLANTA SANTA FE	CMPC CELULOSA S.A.	02-08-2012	1%	1 x 5	
25	08	042-2012-R-08	OPERADOR ROMANA Y TERRENO	PLANTA CELULOSA - PLANTA SANTA FE	CMPC CELULOSA S.A.	02-08-2012	1%	1 x 5	

26	08	043-2012-R-08	OPERADOR TG2, TG3 DEMI PLANTA DE AGUA	PLANTA CELULOSA - PLANTA SANTA FE	CMPC CELULOSA S.A.	02-08-2012	1%	1 x 5
27	08	044-2012-R-08	OPERADOR TERRENO CAUSTIFICACION Y HORNO	PLANTA CELULOSA - PLANTA SANTA FE	CMPC CELULOSA S.A.	02-08-2012	1%	1 x 5
28	02	034-2012-R-02	OPERADOR DE EQUIPO MINA	GERENCIA MINA	CODELCO - DIVISION MINISTRO HALES	04-08-2012	2%	2 x 5
29	04	050-2012-R-04	CAPATAZ	PLANTA BENEFICIO MANTENIMIENTO MECANICO CHANCADORA	COMPAÑIA MINERA DEL PACIFICO S.A.	04-08-2012	2%	2 x 5
30	04	051-2012-R-04	ELECTRICISTA SEGUNDO	MANTENIMIENTO ELECTRICO E INSTRUMENTACION: TALLER ELECTRICO	COMPAÑIA MINERA DEL PACIFICO S.A.	04-08-2012	1%	1 x 5
31	04	052-2012-R-04	OPERADOR CASA DE FUERZA	MANTENIMIENTO ELECTRICO E INSTRUMENTACION: TALLER ELECTRICO Y OPERACIÓN CASA DE FUERZA GUAYACAN	COMPAÑIA MINERA DEL PACIFICO S.A.	04-08-2012	2%	2 x 5
32	04	053-2012-R-04	MECANICO OPERADOR B	PUERTO GUAYACAN RECEPCION Y ACOPIO	COMPAÑIA MINERA DEL PACIFICO S.A.	04-08-2012	2%	2 x 5
33	04	054-2012-R-04	MECANICO SEGUNDO	MANTENIMIENTO MECANICO MINA TALLER DIESEL	COMPAÑIA MINERA DEL PACIFICO S.A.	04-08-2012	2%	2 x 5
34	04	055-2012-R-04	MECANICO AYUDANTE	MANTENIMIENTO MECANICO MINA - MANTENIMIENTO CADA DE FUERZA Y LOCOMOTORAS	COMPAÑIA MINERA DEL PACIFICO S.A.	04-08-2012	2%	2 x 5
35	04	056-2012-R-04	MAESTRO MAYOR ELECTRICISTA	MANTENIMIENTO ELECTRICO E INSTRUMENTACION - TALLER ELECTRICO	COMPAÑIA MINERA DEL PACIFICO S.A.	04-08-2012	1%	1 x 5
36	01	001-2012-R-01	TECNICO PARAMEDICO UNIDAD EMERGENCIA	C.R. UNIDAD EMERGENCIA	SERVICIO DE SALUD IQUIQUE - HOSPITAL ERNESTO TORRES GALDAMES	08-08-2012	1%	1 x 5
37	04	001-2012-R-04	ENFERMERA DE TURNO EN URGENCIA	URGENCIA -MEDICINA-PEDIATRIA	HOSPITAL SAN PEDRO DE LOS VILOS	08-08-2012	1%	1 x 5
38	13	010-2012-R-13	TECNICO PARAMEDICO (TPM) TERCER TURNO	UNIDAD PACIENTE CRITICO PEDIATRICA (UPC), SUBDIRECCION DEL NIÑO,	COMPLEJO ASISTENCIAL DR. SOTERO DEL RIO	08-08-2012	1%	1 x 5
39	02	036-2012-R-02	OPERADOR MANTENEDOR	GERENCIA DE FUNDICION Y REFINERIAS	CODELCO NORTE - DIVISION CHUQUICAMATA	10-08-2012	1%	1 x 5
40	04	057-2012-R-04	TECNOLOGO MEDICO LABORATORIO TURNO	UNIDAD DE LABORATORIO	HOSPITAL DE OVALLE	26-08-2012	1%	1 x 5
41	04	058-2012-R-04	PARAMEDICO DE TURNO DE UNIDAD DE CIRUGIA	CIRUGIA MUJERES Y CIRUGIA HOMBRES	HOSPITAL DE OVALLE	26-08-2012	1%	1 x 5
42	04	059-2012-R-04	TECNICO PARAMEDICO DE TURNO	NEONATOLOGIA	HOSPITAL DE OVALLE	26-08-2012	1%	1 x 5
43	04	060-2012-R-04	ENFERMERA DE TURNO	NEONATOLOGIA	HOSPITAL DE OVALLE	26-08-2012	1%	1 x 5
44	04	061-2012-R-04	PARAMEDICO DE TURNO	UNIDAD DE CUIDADOS INTERMEDIOS	HOSPITAL DE OVALLE	26-08-2012	1%	1 x 5
45	04	062-2012-R-04	TECNICO PARAMEDICO EN TURNO (SERVICIO OBSTETRICIA Y GINECOLOGIA)	PUERPERIO, PARTO, URGENCIA MATERNIDAD, RECIEN NACIDO Y GINECOLOGIA	HOSPITAL DE OVALLE	26-08-2012	1%	1 x 5
46	04	063-2012-R-04	TECNICO PARAMEDICO DE TURNO	MEDICINA HOMBRES	HOSPITAL DE OVALLE	26-08-2012	1%	1 x 5
47	04	064-2012-R-04	AUXILIAR DE TURNO (PORTERO)	UNIDAD DE EMERGENCIAS	HOSPITAL DE OVALLE	26-08-2012	1%	1 x 5
48	04	065-2012-R-04	ENFERMERO DE TURNO	UNIDAD DE EMERGENCIAS	HOSPITAL DE OVALLE	26-08-2012	1%	1 x 5
49	04	066-2012-R-04	TECNICO PARAMEDICO DE TURNO	UNIDAD DE EMERGENCIAS	HOSPITAL DE OVALLE	26-08-2012	1%	1 x 5
50	04	067-2012-R-04	TECNICO PARAMEDICO TURNO FARMACIA	UNIDAD DE FARMACIA Y PROTESIS	HOSPITAL DE OVALLE	26-08-2012	1%	1 x 5

SEPTIEMBRE								
Nº	Región	Nº Requerimiento	Puesto de Trabajo	Area de Trabajo	Empleador	Fecha Ejecutoria	Cotización	Rebaja
1	08	045-2012-R-08	OFICIAL DE CUBIERTA	-	PESQUERA HOKI JUAN VARGAS EIRL	05-09-2012	2%	2 x 5
2	08	046-2012-R-08	OFICIAL DE CUBIERTA	-	BLUMAR S.A.	05-09-2012	2%	2 x 5
3	08	047-2012-R-08	OFICIAL DE CUBIERTA	-	CAMANCHACA PESCA SUR S.A.	05-09-2012	2%	2 x 5
4	08	048-2012-R-08	OFICIAL DE PUENTE	NAVES INDUSTRIALES PESQUERAS	FOODCORP S.A.	05-09-2012	2%	2 x 5
5	08	050-2012-R-08	TRIPULANTE GENERAL DE CUBIERTA	-	ORIZON S.A.	05-09-2012	2%	2 x 5
6	08	056-2012-R-08	OFICIAL DE CUBIERTA	-	LOTA PROTEIN S.A.	05-09-2012	2%	2 x 5
7	08	057-2012-R-08	OFICIAL DE CUBIERTA	-	PESQUERA BIO BIO S.A.	05-09-2012	2%	2 x 5
8	08	058-2012-R-08	OFICIAL DE CUBIERTA	-	SERVICIOS PESQUEROS DE PERSONAL	05-09-2012	2%	2 x 5
9	08	063-2012-R-08	OFICIAL DE PUENTE	-	ALIMENTOS MARINOS S.A. (ALIMAR)	05-09-2012	2%	2 x 5
10	08	064-2012-R-08	OFICIAL DE CUBIERTA	-	SOCIEDAD PESQUERA LANDES S.A.	05-09-2012	2%	2 x 5
11	08	071-2012-R-08	OFICIAL DE CUBIERTA	-	PESQUERA EL GOLFO S.A.	05-09-2012	2%	2 x 5
12	08	072-2012-R-08	OFICIAL DE CUBIERTA	-	SERVICIOS PESQUEROS VICRIS LTDA	05-09-2012	2%	2 x 5
13	08	073-2012-R-08	OFICIAL DE CUBIERTA	-	COMPAÑIA NAVIERA FRASAL S.A.	05-09-2012	2%	2 x 5
14	08	076-2012-R-08	OFICIAL DE CUBIERTA	-	SALMONES CAMANCHACA S.A.	05-09-2012	2%	2 x 5
15	08	077-2012-R-08	OFICIAL DE CUBIERTA	-	INVERSIONES LOMAR LTDA.	05-09-2012	2%	2 x 5
16	05	016-2012-R-05	ASISTENTE DE CALIDAD	CONTROL DE CALIDAD	CODELCO - DIVISION VENTANAS	13-09-2012	1%	1 x 5
17	01	002-2012-R-01	ASISTENTE TÉCNICO (METALURGIA)	GERENCIA METALURGIA	COMPAÑIA MINERA CERRO COLORADO	20-09-2012	2%	2 x 5
18	01	003-2012-R-01	COORDINADOR PERFORACION	GERENCIA PRODUCCION	COMPAÑIA MINERA CERRO COLORADO	20-09-2012	2%	2 x 5
19	01	004-2012-R-01	DIBUJANTE TECNICO	GERENCIA PRODUCCION	COMPAÑIA MINERA CERRO COLORADO	20-09-2012	1%	1 x 5
20	01	005-2012-R-01	ELECTRICO MANTENCION PLANTA	GERENCIA MANTENIMIENTO	COMPAÑIA MINERA CERRO COLORADO	20-09-2012	2%	2 x 5
21	01	006-2012-R-01	ASSISTANT GEOMETALLUGICAL	GERENCIA METALURGIA	COMPAÑIA MINERA CERRO COLORADO	20-09-2012	1%	1 x 5
22	01	007-2012-R-01	ASISTENTE TÉCNICO GEOLOGIA	GERENCIA PRODUCCION	COMPAÑIA MINERA CERRO COLORADO	20-09-2012	2%	2 x 5
23	01	008-2012-R-01	ASISTENTE HSE	GERENCIA HSE	COMPAÑIA MINERA CERRO COLORADO	20-09-2012	1%	1 x 5
24	01	009-2012-R-01	INSPECTOR MANTENIMIENTO PREVENTIVA	GERENCIA MANTENIMIENTO	COMPAÑIA MINERA CERRO COLORADO	20-09-2012	2%	2 x 5
25	01	010-2012-R-01	JFEFE TURNO MANTENIMIENTO PLANTA	GERENCIA MANTENIMIENTO	COMPAÑIA MINERA CERRO COLORADO	20-09-2012	1%	1 x 5
26	01	011-2012-R-01	JEFE TURNO OPERACIONES	GERENCIA PRODUCCION	COMPAÑIA MINERA CERRO COLORADO	20-09-2012	2%	2 x 5
27	01	012-2012-R-01	MANTENEDOR TERRENO	GERENCIA MANTENIMIENTO	COMPAÑIA MINERA CERRO COLORADO	20-09-2012	2%	2 x 5
28	01	013-2012-R-01	GEOLOGIA MINA	GERENCIA PRODUCCION	COMPAÑIA MINERA CERRO COLORADO	20-09-2012	2%	2 x 5
29	01	014-2012-R-01	OPERADOR MOVIMIENTO CABLE PALA	GERENCIA MANTENIMIENTO	COMPAÑIA MINERA CERRO COLORADO	20-09-2012	2%	2 x 5
30	01	015-2012-R-01	SUPERVISOR DEVELOPMENT & PATHS	GERENCIA PRODUCCION	COMPAÑIA MINERA CERRO COLORADO	20-09-2012	2%	2 x 5
31	01	016-2012-R-01	SUPERVISOR MONCON	GERENCIA INGENIERIA	COMPAÑIA MINERA CERRO COLORADO	20-09-2012	1%	1 x 5
32	01	017-2012-R-01	SUPERVISOR OPERACIÓN	GERENCIA PRODUCCION	COMPAÑIA MINERA CERRO COLORADO	20-09-2012	1%	1 x 5

33	01	018-2012-R-01	SUPERVISOR PERFORACION Y TRONADURA	GERENCIA GEOLOGIA	COMPAÑÍA MINERA CERRO COLORADO	20-09-2012	2%	2 x 5
34	01	019-2012-R-01	TECNICO ESPECIALISTA ELECTRICO	GERENCIA MANTENIMIENTO	COMPAÑÍA MINERA CERRO COLORADO	20-09-2012	2%	2 x 5
35	01	020-2012-R-01	GEOLOGO PRODUCCION	GERENCIA PRODUCCION	COMPAÑÍA MINERA CERRO COLORADO	20-09-2012	2%	2 x 5
36	05	025-2012-R-05	MATRONA	SERVICIO DE URGENCIA OBSTETRICA Y GINECOLOGIA	HOSPITAL CARLOS VAN BUREN	20-09-2012	1%	1 x 5
37	09	001-2012-R-09	MEDICO GASTROENTEROLOGO Y MEDICINA	UNIDAD CUIDADOS INTENSIVOS (UCI)	HOSPITAL DR. HERNAN HENRIQUEZ ARAVENA	20-09-2012	0	No Procede
38	13	011-2012-R-13	TELEASISTENTE	TELEASISTENCIA	ENTEL S.A.	20-09-2012	2%	2 x 5
39	13	SP-016-2012-R-13	OPERADOR SUBTERRANEO	-	CRISTALERIAS CHILE S.A.	29-09-2012	1%	1 x 5
40	13	SP-027-2012-R-13	JARDINERO	-	CRISTALERIAS CHILE S.A.	29-09-2012	1%	1 x 5
41	13	SP-037-2012-R-13	MECANICO ESPECIALISTA CONTROL MOLDE	-	CRISTALERIAS CHILE S.A.	29-09-2012	1%	1 x 5
42	13	SP-038-2012-R-13	SOLDADOR COLMONOY	-	CRISTALERIAS CHILE S.A.	29-09-2012	2%	2 x 5
43	13	SP-039-2012-R-13	ASISTENTE DE OPERACION	-	CRISTALERIAS CHILE S.A.	29-09-2012	2%	2 x 5
44	13	SP-040-2012-R-13	MECANICO BRIGADA DE CAMBIOS	-	CRISTALERIAS CHILE S.A.	29-09-2012	2%	2 x 5
45	13	SP-051-2012-R-13	MECANICO TURNO DE AUTOMATICAS	-	CRISTALERIAS CHILE S.A.	29-09-2012	1%	1 x 5

OCTUBRE								
Nº	Región	Nº Requerimiento	Puesto de Trabajo	Area de Trabajo	Empleador	Fecha Ejecutoria	Cotización	Rebaja
1	04	093-2012-R-04	AUXILIAR DE SERVICIO DE TURNO OPERADOR DE CALDERA	CALDERAS	HOSPITAL SAN JUAN DE DIOS DE LA SERENA	17-10-2012	2%	2 x 5
2	04	094-2012-R-04	AUXILIAR DE SERVICIO DE TURNO	UNIDAD DE URGENCIA	HOSPITAL SAN JUAN DE DIOS DE LA SERENA	17-10-2012	1%	1 x 5
3	13	SP-032-2012-R-13	MECANICO DE TURNO CONTROL MOLDE	-	CRISTALERIAS CHILE S.A.	24-10-2012	0	No Procede
4	02	037-2012-R-02	OPERADOR PLANTA	AREAS DE PROCESO Y UTIL	SOCIEDAD GNL MEJILLONES S.A.	25-10-2012	1%	1 x 5
5	02	038-2012-R-02	OPERADOR SALA DE CONTROL	SALA DE CONTROL	SOCIEDAD GNL MEJILLONES S.A.	25-10-2012	1%	1 x 5
6	02	039-2012-R-02	VIGILANTE PRIVADO	TODA LA PLANTA	SOCIEDAD GNL MEJILLONES S.A.	25-10-2012	1%	1 x 5
7	04	084-2012-R-04	TECNICO PARAMEDICO TURNO LLAMADO Y TRASLADO	TURNO DE LLAMADO Y TRASLADO	HOSPITAL DE VICUÑA	26-10-2012	0	No Procede
8	04	085-2012-R-04	AUXILIAR DE SERVICIO DE TURNO	HOSPITAL DE SALAMANCA	HOSPITAL DE SALAMANCA	26-10-2012	0	No Procede
9	04	086-2012-R-04	TECNICO PARAMEDICO DE TURNO	MATERNIDAD - URGENCIA - POLICLINICO	HOSPITAL SAN PEDRO DE LOS VILOS	26-10-2012	1%	1 x 5
10	04	087-2012-R-04	MATRON DE TURNO	MATERNIDAD - URGENCIA Y POLICLINICO	HOSPITAL DE SALAMANCA	26-10-2012	0	No Procede
11	04	088-2012-R-04	CONDUCTOR DE TURNO - MOVILIZACION URGENCIA	MOVILIZACION (URGENCIA)	HOSPITAL SAN PEDRO DE LOS VILOS	26-10-2012	1%	1 x 5
12	04	089-2012-R-04	CHOFER DE TURNO - URGENCIA Y MOVILIZACION	URGENCIA Y MOVILIZACION	HOSPITAL DE VICUÑA	26-10-2012	1%	1 x 5
13	04	090-2012-R-04	ENFERMERO TURNO DE LLAMADA	HOSPITALIZADO - URGENCIA - POLICLINICO	HOSPITAL DE VICUÑA	26-10-2012	0	No Procede
14	04	091-2012-R-04	AUXILIAR DE SERVICIO DE TURNO	UNIDAD DE PENSIONADO	HOSPITAL SAN JUAN DE DIOS LA SERENA	26-10-2012	0	No Procede
15	04	092-2012-R-04	ENFERMERA DE TURNO	UNIDAD DE PENSIONADO	HOSPITAL SAN JUAN DE DIOS LA SERENA	26-10-2012	1%	1 x 5
16	02	040-2012-R-02	OPERADOR DE EQUIPO	GERENCIA MINA	CODELCO CHILE - DIVISION MINISTRO HALES	29-10-2012	2%	2 x 5
17	12	001-2012-R-12	CAPITAN	PUENTE	ANTARTIC SEA FISHERIES	29-10-2012	2%	2 x 5
18	12	002-2012-R-12	PRIMER OFICIAL DE PUENTE	PUENTE-CUBIERTA	ANTARTIC SEA FISHERIES	29-10-2012	2%	2 x 5
19	12	003-2012-R-12	SEGUNDO OFICIAL DE PUENTE	PUENTE-CUBIERTA	ANTARTIC SEA FISHERIES	29-10-2012	2%	2 x 5
20	12	004-2012-R-12	JEFE DE MAQUINA	CUBIERTA Y SALA DE MAQUINAS	ANTARTIC SEA FISHERIES	29-10-2012	2%	2 x 5
21	12	005-2012-R-12	PRIMER OFICIAL DE MAQUINA	SALA DE MAQUINA	ANTARTIC SEA FISHERIES	29-10-2012	2%	2 x 5
22	12	006-2012-R-12	SEGUNDO OFICIAL DE MAQUINA	SALA DE MAQUINA	ANTARTIC SEA FISHERIES	29-10-2012	2%	2 x 5
23	12	007-2012-R-12	AGRASADOR	SALA DE MAQUINA	ANTARTIC SEA FISHERIES	29-10-2012	2%	2 x 5
24	12	008-2012-R-12	COCINERO	COCINA Y CAMARA DE OFICIALES	ANTARTIC SEA FISHERIES	29-10-2012	1%	1 x 5
25	12	009-2012-R-12	CONTRAMAESTRE	CUBIERTA-PANTANO-BODEGA	ANTARTIC SEA FISHERIES	29-10-2012	2%	2 x 5
26	12	010-2012-R-12	MARINERO	CUBIERTA DEL BARCO	ANTARTIC SEA FISHERIES	29-10-2012	2%	2 x 5
27	02	039-2012-R-02	CHOFER DE AMBULANCIA DE URGENCIA	GERENCIA DE RECURSOS HUMANOS, SERVICIO DE URGENCIA	CODELCO CHILE - DIVISION CODELCO NORTE CHUQUICAMATA	31-10-2012	2%	2 x 5
28	15	002-2012-R-15	TECNICO PARAMEDICO	AREA DE QUIMICOS DE LABORATORIO CENTRAL	SERVICIO SALUD ARICA	31-10-2012	1%	1 x 5

NOVIEMBRE								
Nº	Región	Nº Requerimiento	Puesto de Trabajo	Area de Trabajo	Empleador	Fecha Ejecutoria	Cotización	Rebaja
1	04	095-2012-R-04	ADMINISTRATIVO (TURNO URGENCIA)	RECAUDACION - UNIDAD DE EMERGENCIA	HOSPITAL SAN JUAN DE DIOS DE LA SERENA	06-11-2012	1%	1 x 5
2	13	012-2012-R-13	KINESIOLOGO	UNIDAD DE EMERGENCIAS	HOSPITAL DR. SOTERO DEL RIO	06-11-2012	1%	1 x 5
3	02	041-2012-R-02	INGENIERO CONTROL DE GESTION	FAENA ZALDIVAR	COMPAÑÍA MINERA ZALDIVAR	09-11-2012	1%	1 x 5
4	02	042-2012-R-02	INGENIERO DESPACHO Y GESTION	FAENA ZALDIVAR	COMPAÑÍA MINERA ZALDIVAR	09-11-2012	1%	1 x 5
5	02	043-2012-R-02	LABORATORISTA QUIMICO SENIOR	FAENA ZALDIVAR	COMPAÑÍA MINERA ZALDIVAR	09-11-2012	1%	1 x 5
6	02	044-2012-R-02	SUPERVISOR ENTRENAMIENTO MINA	FAENA ZALDIVAR	COMPAÑÍA MINERA ZALDIVAR	09-11-2012	1%	1 x 5
7	02	045-2012-R-02	AYUDANTE QUIMICO	FAENA ZALDIVAR	COMPAÑÍA MINERA ZALDIVAR	09-11-2012	1%	1 x 5
8	02	046-2012-R-02	PROFESIONAL DE OPERACIONES EN ENTRENAMIENTO	FAENA ZALDIVAR	COMPAÑÍA MINERA ZALDIVAR	09-11-2012	1%	1 x 5
9	04	096-2012-R-04	ELECTRICISTA PRIMERO	MANTENIMIENTO ELECTRICO E INSTRUMENTACION: MANT. ELECTRICO Y OPERACIÓN CASA DE FUERZA GUAYACAN	COMPAÑÍA MINERA DEL PACIFICO S.A.	16-11-2012	2%	2 x 5
10	04	097-2012-R-04	MECANICO SEGUNDO	MANTENIMIENTO MECANICO MINA: MAQUINAS HERRAMIENTAS	COMPAÑÍA MINERA DEL PACIFICO S.A.	16-11-2012	1%	1 x 5
11	04	098-2012-R-04	BOBINADOR	MANTENIMIENTO ELECTRICO E INSTRUMENTACION: TALLER ELECTRICO	COMPAÑÍA MINERA DEL PACIFICO S.A.	16-11-2012	1%	1 x 5
12	04	099-2012-R-04	ELECTRICISTA SEGUNDO	MANTENIMIENTO ELECTRICO E INSTRUMENTACION: MANTENCION PLANTAS	COMPAÑÍA MINERA DEL PACIFICO S.A.	16-11-2012	2%	2 x 5
13	04	100-2012-R-04	MECANICO AYUDANTE	MANTENIMIENTO MECÁNICO MINA: MAQUINAS HERRAMIENTAS	COMPAÑÍA MINERA DEL PACIFICO S.A.	16-11-2012	1%	1 x 5
14	04	104-2012-R-04	TECNICO PARAMEDICO DE TURNO	UNIDAD DE PABELLON	HOSPITAL DE OVALLE	20-11-2012	1%	1 x 5
15	13	013-2012-R-13	ASESOR TECNICO	FAENA QUEBRADO BLANCA, PRIMERA REGION DE TARAPACA	DISTRIBUIDORA CUMMINS CHILE S.A.	21-11-2012	1%	1 x 5
16	13	014-2012-R-13	ESTADISTICO DE FAENA	TALLER DE MANTENCION Y RAPARACION DE MOTORES Y APOYO DE MINERA QUEBRADA BLANCA Y EN EL RAJO CUANDO SE REQUIERE EN LA PRIMERA REGION	DISTRIBUIDORA CUMMINS CHILE S.A.	21-11-2012	1%	1 x 5
17	13	015-2012-R-13	JEFE FAENA	TALLER DE MANTENCION OPERACIONES MINA Y OFICINAS DE LA FAENA QUEBRADA BLANCA UBICADA EN LA PRIMERA REGION	DISTRIBUIDORA CUMMINS CHILE S.A.	21-11-2012	1%	1 x 5
18	13	016-2012-R-13	MECANICO 1-D	MANTENCION MINA QUEBRADA BLANCA EN FAENA Y EN RAJO UBICADA EN LA PRIMERA REGION	DISTRIBUIDORA CUMMINS CHILE S.A.	21-11-2012	2%	2 x 5
19	13	017-2012-R-13	MECANICO 1F	TALLER MANTENCION MINA TERRENO DE LA FAENA QUEBRADA BLANCA UBICADA EN LA PRIMERA REGION DEL PAIS	DISTRIBUIDORA CUMMINS CHILE S.A.	21-11-2012	2%	2 x 5

20	13	018-2012-R-13	MECANICO 1E	TALLER DE MANTENCION TERRENO DE LA FAENA QUEBRADA BLANCA UBICADA EN LA PRIMERA REGION	DISTRIBUIDORA CUMMINS CHILE S.A.	21-11-2012	2%	2 x 5
21	13	019-2012-R-13	MECANICO	TALLER DE MANTECNION TERRENO Y EN EL RAJO CUANDO SE REQUIERA DE LA FAENA COMPAÑÍA QUEBRADA BLANCA UBICADA EN LA PRIMERA REGION	DISTRIBUIDORA CUMMINS CHILE S.A.	21-11-2012	2%	2 x 5
22	13	020-2012-R-13	MECANICO 2B	TALLER DE MANTENCION MINA TERRENO	DISTRIBUIDORA CUMMINS CHILE S.A.	21-11-2012	2%	2 x 5
23	13	022-2012-R-13	PREVENCION DE RIESGOS	TALLER DE MANTENCION - OPERACIÓN MINA - OFICINA	DISTRIBUIDORA CUMMINS CHILE S.A.	21-11-2012	1%	1 x 5
24	13	023-2012-R-13	SUBGERENTE DE PROYECTOS	TALLER DE MANTENCION EN OFICINA	DISTRIBUIDORA CUMMINS CHILE S.A.	21-11-2012	1%	1 x 5
25	13	024-2012-R-13	SUPERVISOR	EN TODAS LAS AREAS DE LOS TALLERES DE MANTENIMIENTO Y REPARACION DE MOTORES QUE TIEN LA COMPAÑÍA MINERA QUEBRADA BLANCA	DISTRIBUIDORA CUMMINS CHILE S.A.	21-11-2012	2%	2 x 5
26	08	079-2012-R-08	OFICIAL DE CUBIERTA	-	INVERSIONES LOMAR LTDA.	29-11-2012	2%	2 x 5
27	08	080-2012-R-08	OFICIAL DE CUBIERTA	-	ORIZON S.A.	29-11-2012	2%	2 x 5
28	08	081-2012-R-08	OFICIAL DE CUBIERTA	-	BLUMAR S.A.	29-11-2012	2%	2 x 5
29	08	082-2012-R-08	OFICIAL DE CUBIERTA	-	LOTA PROTEIN S.A.	29-11-2012	2%	2 x 5
30	08	083-2012-R-08	OFICIAL DE CUBIERTA	-	ORIZON S.A.	29-11-2012	2%	2 x 5
31	08	084-2012-R-08	PATRON DE PESCA	-	FOODCORP S.A.	29-11-2012	2%	2 x 5
32	08	085-2012-R-08	OFICIAL DE CUBIERTA	-	CAMANCHACA PESCA SUR S.A.	29-11-2012	2%	2 x 5
33	08	086-2012-R-08	OFICIAL	-	LOTA PROTEIN S.A.	29-11-2012	2%	2 x 5
34	13	SP-015-2012-R-13	OPERADOR GRUA HORQUILLA	-	CRISTALERIAS CHILE S.A.	30-11-2012	1%	1 x 5
35	13	SP-017-2012-R-13	AYUDANTE MECANICO Y TRATAMIENTO SUPERFICIAL	-	CRISTALERIAS CHILE S.A.	30-11-2012	1%	1 x 5
36	13	SP-021-2012-R-13	MECANICO ESPECIALISTA CONTROL MOLDEO	-	CRISTALERIAS CHILE S.A.	30-11-2012	1%	1 x 5
37	13	SP-036-2012-R-13	OPERADOR HORNOS	-	CRISTALERIAS CHILE S.A.	30-11-2012	2%	2 x 5
38	13	SP-042-2012-R-13	AYUDANTE MECANICO MANTENCION	-	CRISTALERIAS CHILE S.A.	30-11-2012	1%	1 x 5
39	13	SP-044-2012-R-13	OPERADOR LINEAS DE PROCESOS (ETIQUETADO)	-	CRISTALERIAS CHILE S.A.	30-11-2012	1%	1 x 5
40	13	SP-045-2012-R-13	OPERADOR LINEAS DE PROCESO (DECORADO)	-	CRISTALERIAS CHILE S.A.	30-11-2012	2%	2 x 5
41	13	SP-047-2012-R-13	CONTROL LINEA	-	CRISTALERIAS CHILE S.A.	30-11-2012	1%	1 x 5
42	13	SP-048-2012-R-13	ELECTROMECANICO DE TURNO	-	CRISTALERIAS CHILE S.A.	30-11-2012	1%	1 x 5
43	13	SP-049-2012-R-13	OPERADOR DE HORNOS Y BATCH HOUSE	-	CRISTALERIAS CHILE S.A.	30-11-2012	1%	1 x 5

DICIEMBRE									
Nº	Región	Nº Requerimiento	Puesto de Trabajo	Area de Trabajo	Empleador	Fecha Ejecutoria	Cotización	Rebaja	
1	13	SP-018-2012-R-13	JEFE TURNO ELECTRICO	-	CRISTALERIAS CHILE S.A.	14-12-2012	1%	1 x 5	
2	13	SP-019-2012-R-13	COORDINADOR ZONA FRIA	-	CRISTALERIAS CHILE S.A.	14-12-2012	1%	1 x 5	
3	13	SP-020-2012-R-13	MECANICO MANTENCION ZONA FRIA	-	CRISTALERIAS CHILE S.A.	14-12-2012	2%	2 x 5	
4	13	SP-022-2012-R-13	ESPECIALISTA DE CANAL CAMBIO DE ARTICULO	-	CRISTALERIAS CHILE S.A.	14-12-2012	2%	2 x 5	
5	13	SP-023-2012-R-13	ENCARGADO AREA ELECTRICA	-	CRISTALERIAS CHILE S.A.	14-12-2012	2%	2 x 5	
6	13	SP-024-2012-R-13	MECANICO MANTENCION	-	CRISTALERIAS CHILE S.A.	14-12-2012	2%	2 x 5	
7	13	SP-025-2012-R-13	ASISTENTE SALA SCREEN	-	CRISTALERIAS CHILE S.A.	14-12-2012	0	No Procede	
8	13	SP-026-2012-R-13	AUXILIAR DE CASINO	-	CRISTALERIAS CHILE S.A.	14-12-2012	1%	1 x 5	
9	13	SP-028-2012-R-13	OPERADOR MAQUINA CMC	-	CRISTALERIAS CHILE S.A.	14-12-2012	1%	1 x 5	
10	13	SP-029-2012-R-13	OPERADOR DE PALETIZADOR	-	CRISTALERIAS CHILE S.A.	14-12-2012	1%	1 x 5	
11	13	SP-030-2012-R-13	ELECTRICO DE TURNO	-	CRISTALERIAS CHILE S.A.	14-12-2012	1%	1 x 5	
12	13	SP-031-2012-R-13	ELECTRONICO DE TURNO	-	CRISTALERIAS CHILE S.A.	14-12-2012	1%	1 x 5	
13	13	SP-033-2012-R-13	INSPECTOR UNIDAD PRODUCTIVA	-	CRISTALERIAS CHILE S.A.	14-12-2012	1%	1 x 5	
14	13	SP-034-2012-R-13	AUDITOR INTERNO DE CALIDAD	-	CRISTALERIAS CHILE S.A.	14-12-2012	1%	1 x 5	
15	13	SP-035-2012-R-13	AYUDANTE MECANICO BRIGADA DE CAMBIOS	-	CRISTALERIAS CHILE S.A.	14-12-2012	1%	1 x 5	
16	13	SP-041-2012-R-13	MECANICO TRATAMIENTO SUPERFICIAL	-	CRISTALERIAS CHILE S.A.	14-12-2012	1%	1 x 5	
17	13	SP-043-2012-R-13	OPERADOR SALA DE MAQUINAS	-	CRISTALERIAS CHILE S.A.	14-12-2012	2%	2 x 5	
18	13	SP-046-2012-R-13	OPERADOR LINEAS DE PROCESO (PINTADO)	-	CRISTALERIAS CHILE S.A.	14-12-2012	1%	1 x 5	
19	13	SP-050-2012-R-13	MECANICO DE AUTOMATICAS	-	CRISTALERIAS CHILE S.A.	14-12-2012	1%	1 x 5	
20	13	SP-060-2012-R-13	TECNICO PARAMEDICO	CLINICA Y ASISTENCIAL UNIDAD DE CUIDADOS INTENSIVOS	INSTITUTO NACIONAL DEL TORAX	14-12-2012	1%	1 x 5	
21	13	SP-083-2012-R-13	MAESTRO ALBAÑIL	-	CRISTALERIAS CHILE S.A.	14-12-2012	1%	1 x 5	
22	13	SP-084-2012-R-13	JEFE TURNO HORNOS	-	CRISTALERIAS CHILE S.A.	14-12-2012	1%	1 x 5	
23	13	SP-085-2012-R-13	ALBAÑIL REFRACTARIO	-	CRISTALERIAS CHILE S.A.	14-12-2012	1%	1 x 5	
24	08	095-2012-R-08	CONDUCTOR DE CAMIONES DE CARGAS DE COMBUSTIBLE	-	TRANSPORTES ALBERTO DIAZ PARRAGUEZ EIRL	18-12-2012	0	No Procede	
25	13	027-2012-R-13	ELECTRICO 1F	EN TODAS LAS AREAS DE LOS TALLERES DE MANTENIMIENTO Y REPARACION DE MOTORES QUE TIENEN LA COMPAÑÍA MINERA QUEBRADA BLANCA	DISTRIBUIDORA CUMMINS CHILE S.A.	20-12-2012	2%	2 x 5	
26	13	028-2012-R-13	ELECTRICO 2A	EN TODAS LAS AREAS DE LOS TALLERES DE MANTENIMIENTO Y REPARACION DE MOTORES QUE TIEN LA COMPAÑÍA MINERA QUEBRADA BLANCA	DISTRIBUIDORA CUMMINS CHILE S.A.	20-12-2012	2%	2 x 5	

27	13	029-2012-R-13	ELECTRICO 2B	EN TODAS LAS AREAS DE LOS TALLERES DE MANTENIMIENTO Y REPARACION DE MOTORES QUE TIEN LA COMPAÑÍA MINERA QUEBRADA BLANCA	DISTRIBUIDORA CUMMINS CHILE S.A.	20-12-2012	2%	2 x 5
28	13	030-2012-R-13	ELECTROMECHANICO 1E	EN TODAS LS AREAS DE LOS TALLERES DE MANTENCION Y REPARACION DE LA COMPAÑÍA MINERA TECK QUEBRADA BLANCA Y EN EL RAJO DE LA MINA	DISTRIBUIDORA CUMMINS CHILE S.A.	20-12-2012	2%	2 x 5
29	13	031-2012-R-13	ELECTROMECHANICO 1F	EN TODAS LAS AREAS DE LOS TALLERES DE MANTENIMIENTO Y REPARACION DE MOTORES QUE TIEN LA COMPAÑÍA MINERA QUEBRADA BLANCA	DISTRIBUIDORA CUMMINS CHILE S.A.	20-12-2012	2%	2 x 5
30	13	032-2012-R-13	ELECTROMECHANICO 2A	EN TODAS LAS AREAS DE LOS TALLERES DE MANTENIMIENTO Y REPARACION DE MOTORES QUE TIEN LA COMPAÑÍA MINERA QUEBRADA BLANCA	DISTRIBUIDORA CUMMINS CHILE S.A.	20-12-2012	2%	2 x 5
31	13	033-2012-R-13	ELECTRONICO 1B	EN TODAS LAS AREAS DE LOS TALLERES DE MANTENIMIENTO Y REPARACION DE MOTORES QUE TIEN LA COMPAÑÍA MINERA QUEBRADA BLANCA	DISTRIBUIDORA CUMMINS CHILE S.A.	20-12-2012	2%	2 x 5
32	13	043-2012-R-13	MECANICO 1A	EN TODAS LAS AREAS DE LOS TALLERES DE MANTENCION Y REPARACION DE LA COMPAÑÍA MINERA TECK QUEBRADA Y EN EL RAJO DE LA MINA	DISTRIBUIDORA CUMMINS CHILE S.A.	20-12-2012	2%	2 x 5
33	13	044-2012-R-13	MECANICO 1C	EN TODAS LAS AREAS DE LOS TALLERES DE MANTENCION Y REPARACION DE LA COMPAÑÍA MINERA TECK QUEBRADA Y EN EL RAJO DE LA MINA	DISTRIBUIDORA CUMMINS CHILE S.A.	20-12-2012	2%	2 x 5
34	13	045-2012-R-13	MECANICO 1D	EN TODAS LAS AREAS DE LOS TALLERES DE MANTENCION Y REPARACION DE LA COMPAÑÍA MINERA TECK QUEBRADA Y EN EL RAJO DE LA MINA	DISTRIBUIDORA CUMMINS CHILE S.A.	20-12-2012	2%	2 x 5
35	13	046-2012-R-13	MECANICO 1F	EN TODAS LAS AREAS DE LOS TALLERES DE MANTENCION Y REPARACION DE LA COMPAÑÍA MINERA TECK QUEBRADA Y EN EL RAJO DE LA MINA	DISTRIBUIDORA CUMMINS CHILE S.A.	20-12-2012	2%	2 x 5
36	13	047-2012-R-13	MECANICO 2A	EN TODAS LAS AREAS DE LOS TALLERES DE MANTENCION Y REPARACION DE LA COMPAÑÍA MINERA TECK QUEBRADA Y EN EL RAJO DE LA MINA	DISTRIBUIDORA CUMMINS CHILE S.A.	20-12-2012	2%	2 x 5
37	13	SP-002-2012-R-13	TECNICO PARAMEDICO	ONCOLOGIA HOSPITALIZADOS	SERVICIO DE SALUD METROPOLITANO SUR	20-12-2012	1%	1 x 5
38	04	105-2012-R-04	OPERADOR MANTENEDOR I	GERENCIA DE SERVICIO SALA ELECTRICA PLANTA CONCENTRADORA	MINERA LOS PELAMBRES	21-12-2012	1%	1 x 5
39	04	106-2012-R-04	APRENDIZ	PLANTA CONCENTRADORA	MINERA LOS PELAMBRES	21-12-2012	2%	2 x 5
40	04	107-2012-R-04	OPERADOR MANTENEDOR 1	GERENCIA CONCENTRADORA-PLANTA DE MOLIBDENO Y LIXIVIACION FERRICA	MINERA LOS PELAMBRES	21-12-2012	2%	2 x 5

41	04	108-2012-R-04	OPERADOR MANTENEDOR IV	PLANTA CONCENTRADORA	MINERA LOS PELAMBRES	21-12-2012	2%	2 x 5
42	04	109-2012-R-04	MAESTRO MAYOR	GERENCIA CONCENTRADORA-PLANTA DE MOLIBDENO Y LIXIVIACION FERRICA	MINERA LOS PELAMBRES	21-12-2012	1%	1 x 5
43	04	110-2012-R-04	OPERADOR MANTENEDOR III	PLANTA CONCENTRADORA	MINERA LOS PELAMBRES	21-12-2012	2%	2 x 5
44	04	111-2012-R-04	OPERADOR MANTENEDOR III	PLANTA CONCENTRADORA	MINERA LOS PELAMBRES	21-12-2012	2%	2 x 5
45	04	112-2012-R-04	MAESTRO MAYOR	AREA MINA-PLANTA CONCENTRADORA	MINERA LOS PELAMBRES	21-12-2012	2%	2 x 5